



ОФИЦИАЛЬНЫЙ БЮЛЛЕТЕНЬ МУНИЦИПАЛЬНЫХ ПРАВОВЫХ АКТОВ ЗАТО СЕВЕРСК

Ежемесячное печатное издание для опубликования (обнародования)
муниципальных правовых актов ЗАТО Северск

№ 4 (62) 5 марта 2021 г.

бесплатно



Распространяется бесплатно.

Отпечатано в ООО «Интегральный переплет»: 634040, г. Томск, ул. Высоцкого, 28, корп. 1.

Время подписания в печать: по графику - 15.00, фактическое - 15.00.

Заказ № 4. Тираж 50 экз.

Учредитель - Администрация ЗАТО Северск.

Адрес редакции и издателя: 636000, г. Северск, Томская область, пр. Коммунистический, 38,
ООО "Городской еженедельник "Диалог".

Главный редактор - Ирина Николаевна Яковлева.

Телефон – 8(3823)54-84-04.

E-mail: dialog7@seversk.tomsknet.ru

РЕШЕНИЕ

Думы ЗАТО Северск

№ 9/1

от 25.02.2021 г.

О внесении изменений в Решение Думы ЗАТО Северск от 10.12.2020 № 5/1

В соответствии с Бюджетным кодексом Российской Федерации, пунктом 2 статьи 27 Устава городского округа закрытого административно-территориального образования Северск Томской области, рассмотрев внесенный Администрацией ЗАТО Северск проект решения Думы ЗАТО Северск «О внесении изменений в Решение Думы ЗАТО Северск от 10.12.2020 № 5/1», **ДУМА ЗАТО СЕВЕРСК РЕШИЛА:**

1. Внести в Решение Думы ЗАТО Северск от 10.12.2020 № 5/1 «О бюджете ЗАТО Северск на 2021 год и на плановый период 2022 и 2023 годов» следующие изменения:

1) пункт 1 изложить в следующей редакции:

«1. Утвердить основные характеристики бюджета ЗАТО Северск на 2021 год:

1) общий объем доходов бюджета ЗАТО Северск в сумме 4 413 560,28 тыс. руб., в том числе налоговые и неналоговые доходы в сумме 1 160 494,78 тыс. руб., безвозмездные поступления в сумме 3 253 065,50 тыс. руб., из них межбюджетные трансферты в сумме 3 273 784,28 тыс. руб.;

2) общий объем расходов бюджета ЗАТО Северск в сумме 4 531 639,19 тыс. руб.;

3) дефицит бюджета ЗАТО Северск в сумме 118 078,91 тыс. руб.»;

2) пункт 2 изложить в следующей редакции:

«2. Утвердить основные характеристики бюджета ЗАТО Северск на 2022 год и на 2023 год:

1) общий объем доходов бюджета ЗАТО Северск на 2022 год в сумме 3 722 971,54 тыс. руб., в том числе налоговые и неналоговые доходы в сумме 1 116 485,71 тыс. руб., безвозмездные поступления в сумме 2 606 485,83 тыс. руб., из них межбюджетные трансферты в сумме 2 606 485,83 тыс. руб., и на 2023 год в сумме 3 693 746,75 тыс. руб., в том числе налоговые и неналоговые доходы в сумме 1 116 506,63 тыс. руб., безвозмездные поступления в сумме 2 577 240,12 тыс. руб., из них межбюджетные трансферты в сумме 2 577 240,12 тыс. руб.;

2) общий объем расходов бюджета ЗАТО Северск на 2022 год в сумме 3 722 971,54 тыс. руб., в том числе условно утвержденные расходы в сумме 53 013,00 тыс. руб. и на 2023 год в сумме 3 693 746,75 тыс. руб., в том числе условно утвержденные расходы в сумме 108 063,00 тыс. руб.»;

3) пункт 3 изложить в следующей редакции:

«3. Установить верхний предел муниципального внутреннего долга ЗАТО Северск по состоянию на 1 января 2022 года в сумме 320 226,09 тыс. руб., в том числе верхний предел муниципального долга по муниципальным гарантиям ЗАТО Северск в сумме 0,00 тыс. руб.; верхний предел муниципального внутреннего долга ЗАТО Северск по состоянию на 1 января 2023 года в сумме 320 226,09 тыс. руб., в том числе верхний предел муниципального долга по муниципальным гарантиям ЗАТО Северск в сумме 0,00 тыс. руб.; верхний предел муниципального внутреннего долга ЗАТО Северск по состоянию на 1 января 2024 года в сумме 320 226,09 тыс. руб., в том числе верхний предел муниципального долга по муниципальным гарантиям ЗАТО Северск в сумме 0,00 тыс. руб.»;

4) пункт 8 изложить в следующей редакции:

«8. Утвердить объем бюджетных ассигнований дорожного фонда ЗАТО Северск на 2021 год в сумме 368 637,28 тыс. руб., на 2022 год в сумме 215 058,81 тыс. руб., на 2023 год в сумме 212 073,30 тыс. руб.»;

5) приложения 5 – 12.1, 14-15.1, 18, 18.1 изложить в следующей редакции:

Приложение 5
к Решению Думы ЗАТО Северск от 10.12.2020 № 5/1

ОСНОВНЫЕ ПАРАМЕТРЫ БЮДЖЕТА ЗАТО СЕВЕРСК НА 2021 ГОД

Наименование	Утверждено	Изменение	Утверждено (с учетом изменений)
	(тыс.руб.)		
1. ДОХОДЫ	4.103.897,51	309.662,77	4.413.560,28
Налоговые доходы	999.674,57	13.055,75	1.012.730,32
Неналоговые доходы	111.865,94	35.898,52	147.764,46
Безвозмездные поступления	2.992.357,00	260.708,50	3.253.065,50
2. РАСХОДЫ	4.152.406,02	379.233,17	4.531.639,19
Общегосударственные вопросы	340.155,95	63,27	340.219,22
Национальная оборона	79,11		79,11
Национальная безопасность и правоохранительная деятельность	26.031,23	-778,00	25.253,23
Национальная экономика	514.274,49	35.734,30	550.008,79
Жилищно-коммунальное хозяйство	215.375,17	194.819,73	410.194,90
Охрана окружающей среды	293,20		293,20
Образование	2.423.745,36	121.814,44	2.545.559,80
Культура, кинематография	280.073,42	9.893,74	289.967,16
Здравоохранение			0,00
Социальная политика	94.216,07	14.972,84	109.188,91
Физическая культура и спорт	230.280,28	12.712,85	242.993,13
Обслуживание государственного и муниципального долга	27.881,74	-10.000,00	17.881,74
3. ДЕФИЦИТ	-48.508,51	-69.570,40	-118.078,91;



ОСНОВНЫЕ ПАРАМЕТРЫ БЮДЖЕТА ЗАТО СЕВЕРСК НА ПЛАНОВЫЙ ПЕРИОД 2022 И 2023 ГОДОВ

Наименование	Утверждено на 2022 год	Изменение	Утверждено на 2022 год (с учетом изменений)	Утверждено на 2023 год	Изменение	Утверждено на 2023 год (с учетом изменений)
	(тыс.руб.)					
1. ДОХОДЫ	3,587,405,81	135,565,73	3,722,971,54	3,580,741,73	113,005,02	3,693,746,75
Налоговые доходы	1,003,509,94		1,003,509,94	1,018,521,13		1,018,521,13
Неналоговые доходы	112,975,77		112,975,77	97,985,50		97,985,50
Безвозмездные поступления	2,470,920,10	135,565,73	2,606,485,83	2,464,235,10	113,005,02	2,577,240,12
2. РАСХОДЫ	3,587,405,81	135,565,73	3,722,971,54	3,580,741,73	113,005,02	3,693,746,75
Общегосударственные вопросы	344,300,65	411,20	344,711,85	397,467,81	281,20	397,749,01
Национальная оборона	68,00		68,00	68,00		68,00
Национальная безопасность и правоохранительная деятельность	20,585,26		20,585,26	20,246,42		20,246,42
Национальная экономика	363,219,24	-5,365,60	357,853,64	357,296,73	-2,363,60	354,933,13
Жилищно-коммунальное хозяйство	207,673,53	3,670,99	211,344,52	188,068,90		188,068,90
Охрана окружающей среды	199,20		199,20	199,20		199,20
Образование	2,160,807,80	115,766,39	2,276,574,19	2,145,737,38	96,364,08	2,242,101,46
Культура, кинематография	216,664,13	17,966,00	234,630,13	205,821,79	14,082,20	219,903,99
Социальная политика	71,860,41	437,71	72,298,12	68,314,33	5,088,50	73,402,83
Физическая культура и спорт	174,390,96	2,679,04	177,070,00	171,368,09	-447,36	170,920,73
Обслуживание государственного и муниципального долга	27,636,63		27,636,63	26,153,08		26,153,08
3. ДЕФИЦИТ	0,00	0,00	0,00	0,00	0,00	0,00

Приложение 6
к Решению Думы ЗАТО Северск от 10.12.2020 № 5/1

ДОХОДЫ БЮДЖЕТА ЗАТО СЕВЕРСК НА 2021 ГОД

Наименование	Код главного администратора	Код классификации доходов	Утверждено	Изменение	Утверждено с учетом изменений
НАЛОГОВЫЕ И НЕНАЛОГОВЫЕ ДОХОДЫ		100000000000000000	1,111,540,51	48,954,27	1,160,494,78
НАЛОГОВЫЕ ДОХОДЫ			999,674,57	13,055,75	1,012,730,32
Налоги на прибыль, доходы		101000000000000000	737,747,17	12,911,30	750,658,47
Налог на доходы физических лиц	182	10102000000000110	737,747,17	12,911,30	750,658,47
Налоги на товары (работы, услуги), реализуемые на территории Российской Федерации		103000000000000000	9,932,00	144,45	10,076,45
Акцизы по подакцизным товарам (продукции), производимым на территории Российской Федерации	100	10302000000000110	9,932,00	144,45	10,076,45
Налоги на совокупный доход		105000000000000000	90,591,00		90,591,00
Налог, взимаемый в связи с применением упрощенной системы налогообложения	182	10501000000000110	78,755,00		78,755,00
Единый налог на вмененный доход для отдельных видов деятельности	182	10502000000000110	10,112,00		10,112,00
Единый сельскохозяйственный налог	182	10503000000000110	463,00		463,00
Налог, взимаемый в связи с применением патентной системы налогообложения	182	10504000000000110	1,261,00		1,261,00
Налоги на имущество		106000000000000000	147,397,00		147,397,00
Налог на имущество физических лиц	182	10601000000000110	37,841,00		37,841,00
Земельный налог	182	10606000000000110	109,556,00		109,556,00
Государственная пошлина		108000000000000000	14,007,40		14,007,40
НЕНАЛОГОВЫЕ ДОХОДЫ			111,865,94	35,898,52	147,764,46
Доходы от использования имущества, находящегося в государственной и муниципальной собственности		111000000000000000	85,349,56	20,898,52	106,248,08
Доходы в виде прибыли, приходящейся на доли в уставных (складочных) капиталах хозяйственных товариществ и обществ, или дивидендов по акциям, принадлежащим городским округам	909	11101040040000120	468,83		468,83
Арендная плата за землю - всего			43,378,12	20,898,52	64,276,64
Доходы, получаемые в виде арендной платы за земельные участки, государственная собственность на которые не разграничена и которые расположены в границах городских округов, а также средства от продажи права на заключение договоров аренды указанных земельных участков	909	11105012040000120	21,803,70	8,759,12	30,562,82
Доходы, получаемые в виде арендной платы, а также средства от продажи права на заключение договоров аренды за земли, находящиеся в собственности городских округов (за исключением земельных участков муниципальных бюджетных и автономных учреждений)	909	11105024040000120	21,573,00	12,139,40	33,712,40
Плата по соглашениям об установлении сервитута, заключенным органами местного самоуправления городских округов, государственными или муниципальными предприятиями либо государственными или муниципальными учреждениями в отношении земельных участков, государственная собственность на которые не разграничена и которые расположены в границах городских округов	909	11105312040000120	1,42		1,42
Прочие доходы от использования имущества и прав, находящихся в государственной и муниципальной собственности (за исключением имущества бюджетных и автономных учреждений, а также имущества государственных и муниципальных унитарных предприятий, в том числе казенных)		11109000000000120	41,502,61		41,502,61

Прочие поступления от использования имущества, находящегося в собственности городских округов (за исключением имущества муниципальных бюджетных и автономных учреждений, а также имущества муниципальных унитарных предприятий, в том числе казенных) (аренда помещений нежилого фонда)	909	11109044040001120	25,925,47		25,925,47
Прочие поступления от использования имущества, находящегося в собственности городских округов (за исключением имущества муниципальных бюджетных и автономных учреждений, а также имущества муниципальных унитарных предприятий, в том числе казенных) (плата за наем жилых помещений)	952	11109044040002120	7,179,40		7,179,40
Прочие поступления от использования имущества, находящегося в собственности городских округов (за исключением имущества муниципальных бюджетных и автономных учреждений, а также имущества муниципальных унитарных предприятий, в том числе казенных) (аренда сетей инженерно-технического обеспечения)	909	11109044040003120	1,300,07		1,300,07
Прочие поступления от использования имущества, находящегося в собственности городских округов (за исключением имущества муниципальных бюджетных и автономных учреждений, а также имущества муниципальных унитарных предприятий, в том числе казенных) (аренда движимого имущества)	909	11109044040004120	1,774,45		1,774,45
Прочие поступления от использования имущества, находящегося в собственности городских округов (за исключением имущества муниципальных бюджетных и автономных учреждений, а также имущества муниципальных унитарных предприятий, в том числе казенных) (плата за установку и эксплуатацию рекламных конструкций)	909	11109044040005120	2,935,86		2,935,86
Прочие поступления от использования имущества, находящегося в собственности городских округов (за исключением имущества муниципальных бюджетных и автономных учреждений, а также имущества муниципальных унитарных предприятий, в том числе казенных) (плата за размещение временных торговых сооружений)	909	11109044040106120	2,387,36		2,387,36
Платежи при пользовании природными ресурсами		112000000000000000	14,061,81		14,061,81
Доходы от оказания платных услуг и компенсации затрат государства		113000000000000000	4,325,53		4,325,53
Доходы от продажи материальных и нематериальных активов		114000000000000000	4,607,83	15,000,00	19,607,83
Штрафы, санкции, возмещение ущерба		116000000000000000	3,461,21		3,461,21
Прочие неналоговые доходы		117000000000000000	60,00		60,00
БЕЗВОЗМЕЗДНЫЕ ПОСТУПЛЕНИЯ		200000000000000000	2,992,357,00	260,708,50	3,253,065,50
Безвозмездные поступления от других бюджетов бюджетной системы Российской Федерации		202000000000000000	2,992,357,00	281,427,28	3,273,784,28
Дотации бюджетам бюджетной системы Российской Федерации		20210000000000150	1,428,335,50		1,428,335,50
Дотации бюджетам городских округов на выравнивание бюджетной обеспеченности из бюджета субъекта Российской Федерации	903	20215001040000150	235,410,50		235,410,50
Дотации бюджетам городских округов на поддержку мер по обеспечению сбалансированности бюджетов	903	20215002040000150	367,815,00		367,815,00
Дотации бюджетам городских округов, связанные с особым режимом безопасного функционирования закрытых административно-территориальных образований	903	20215010040000150	825,110,00		825,110,00
Субсидии бюджетам бюджетной системы Российской Федерации (межбюджетные субсидии)		20220000000000150	107,733,60	226,497,02	334,230,62
Субсидии бюджетам городских округов на софинансирование капитальных вложений в объекты муниципальной собственности (на развитие инженерной инфраструктуры на сельских территориях, обустройство объектами инженерной инфраструктуры и благоустройство площадок, расположенных на сельских территориях, под компактную жилищную застройку)	953	20220077040133150	2,110,50	-2,110,50	
Субсидии бюджетам городских округов на государственную поддержку спортивных организаций, осуществляющих подготовку спортивного резерва для спортивных сборных команд, в том числе спортивных сборных команд Российской Федерации	908	20225081040000150	873,60	1,402,40	2,276,00
Субсидии бюджетам городских округов на внедрение целевой модели цифровой образовательной среды в общеобразовательных организациях и профессиональных образовательных организациях (обеспечение образовательных организаций материально-технической базой для внедрения цифровой образовательной среды)	907	20225210040023150		13,296,85	13,296,85
Субсидии бюджетам городских округов на организацию бесплатного горячего питания обучающихся, получающих начальное общее образование в государственных и муниципальных образовательных организациях	907	20225304040000150		44,797,81	44,797,81
Субсидии бюджетам городских округов на софинансирование расходных обязательств субъектов Российской Федерации, возникающих при реализации мероприятий по модернизации региональных и муниципальных детских школ искусств по видам искусств	953	20225306040000150	24,467,10	-24,467,10	
Субсидии бюджетам городских округов на финансовое обеспечение дорожной деятельности в рамках реализации национального проекта "Безопасные и качественные автомобильные дороги"	953	20225393040000150	30,000,00		30,000,00
Субсидии бюджетам городских округов на поддержку творческой деятельности и укрепление материально-технической базы муниципальных театров в населенных пунктах с численностью населения до 300 тысяч человек	905	20225466040000150	1,925,30	8,110,24	10,035,54



Субсидии бюджетам городских округов на создание новых мест в образовательных организациях различных типов для реализации дополнительных общеразвивающих программ всех направленностей	907	20225491040000150		1,390,14	1,390,14
Субсидии бюджетам городских округов на реализацию мероприятий по обеспечению жильем молодых семей	908	20225497040000150		10,526,94	10,526,94
Субсидии бюджетам городских округов на поддержку творческой деятельности и техническое оснащение детских и кукольных театров	905	20225517040000150	614,40	4,340,78	4,955,18
Субсидии бюджетам городских округов на поддержку отрасли культуры (капитальный ремонт помещений здания МБУДО "Художественная школа" по адресу: Томская область, ЗАТО Северск, просп. Коммунистический, 122)	953	20225519040083150		12,084,22	12,084,22
Субсидии бюджетам городских округов на государственную поддержку малого и среднего предпринимательства в субъектах Российской Федерации (оказание финансовой поддержки субъектам малого и среднего предпринимательства, занимающихся социально значимыми видами деятельности)	902	20225527040092150	646,40	-646,40	
Субсидии бюджетам городских округов на реализацию программ формирования современной городской среды	953	20225555040000150		37,905,74	37,905,74
Субсидии бюджетам городских округов на софинансирование капитальных вложений в объекты государственной (муниципальной) собственности в рамках обеспечения комплексного развития сельских территорий (строительство инженерной инфраструктуры на территории для размещения индивидуального жилищного строительства в пос. Самусь)	953	20227576040133150		70,859,90	70,859,90
Прочие субсидии бюджетам городских округов		20229999040000150	47,096,30	49,006,00	96,102,30
Субсидии на создание условий для управления многоквартирными домами в муниципальных образованиях Томской области	952	20229999040007150	111,50		111,50
Субсидии на обеспечение организации отдыха детей в каникулярное время	908	20229999040011150	10,790,90		10,790,90
Субсидии на достижение целевых показателей по плану мероприятий ("дорожной карте") "Изменения в сфере образования в Томской области" в части повышения заработной платы педагогических работников муниципальных организаций дополнительного образования	908	20229999040012150		34,235,00	34,235,00
Субсидии на оплату труда руководителей и специалистов муниципальных учреждений культуры и искусства, в части выплат надбавок и доплат к тарифной ставке (должностному окладу)	905	20229999040018150	7,789,40		7,789,40
Субсидии на достижение целевых показателей по плану мероприятий ("дорожной карте") "Изменения в отраслях социальной сферы, направленные на повышение эффективности здравоохранения Томской области" в части повышения заработной платы работников муниципальных учреждений дополнительного образования детей в сфере физической культуры и спорта, занимающих должности врачей, а также среднего медицинского персонала	908	20229999040019150		6,048,70	6,048,70
Субсидии на внедрение и функционирование целевой модели цифровой образовательной среды в общеобразовательных организациях	907	20229999040024150	4,236,70	-886,10	3,350,60
Субсидии на организацию предоставления общедоступного и бесплатного начального общего, основного общего, среднего общего образования по основным общеобразовательным программам в части обеспечения расходов на содержание зданий, оплаты коммунальных услуг и прочих расходов, не связанных с обеспечением реализации основных общеобразовательных программ, за исключением расходов на капитальный ремонт, в муниципальных общеобразовательных организациях, осуществляющих образовательную деятельность только по адаптированным основным общеобразовательным программам, и муниципальных санаторных общеобразовательных организациях	907	20229999040033150	11,107,50		11,107,50
Субсидии на обеспечение условий для развития физической культуры и массового спорта	908	20229999040038150	3,347,70		3,347,70
Субсидии на стимулирующие выплаты в муниципальных организациях дополнительного образования Томской области	905	20229999040042150	2,692,10		2,692,10
Субсидии на стимулирующие выплаты в муниципальных организациях дополнительного образования Томской области	907	20229999040042150	723,30		723,30
Субсидии на стимулирующие выплаты в муниципальных организациях дополнительного образования Томской области	908	20229999040042150	2,896,00		2,896,00
Субсидии на обеспечение уровня финансирования организаций, осуществляющих спортивную подготовку, в соответствии с требованиями Федеральных стандартов спортивной подготовки	908	20229999040043150	2,489,10	8,711,90	11,201,00
Субсидии на компенсацию расходов по организации теплоснабжения теплоснабжающими организациями	954	20229999040052150	912,10		912,10
Субсидии на частичное возмещение процентной ставки, частичную оплату первоначального взноса по ипотечным жилищным кредитам, взятым на приобретение вновь построенного жилья у застройщиков по договорам купли-продажи	952	20229999040063150		896,50	896,50
Субвенции бюджетам бюджетной системы Российской Федерации		20230000000000150	1,368,518,40	-4,389,70	1,364,128,70

Субвенции на обеспечение государственных гарантий реализации прав на получение общедоступного и бесплатного дошкольного, начального общего, основного общего, среднего общего образования в муниципальных общеобразовательных организациях в Томской области, обеспечение дополнительного образования детей в муниципальных общеобразовательных организациях в Томской области	907	20230024040010150	709,107,30	-3,736,40	705,370,90
Субвенции на обеспечение государственных гарантий реализации прав на получение общедоступного и бесплатного дошкольного образования в муниципальных дошкольных образовательных организациях в Томской области	907	20230024040015150	541,738,60		541,738,60
Субвенции на осуществление отдельных государственных полномочий по организации мероприятий при осуществлении деятельности по обращению с животными без владельцев	952	20230024040021150	4,807,20		4,807,20
Субвенции на осуществление отдельных государственных полномочий по организации мероприятий при осуществлении деятельности по обращению с животными без владельцев (на осуществление управленческих функций органами местного самоуправления)	952	20230024040022150	64,40		64,40
Субвенции на осуществление отдельных государственных полномочий по выплате надбавок к должностному окладу педагогическим работникам муниципальных образовательных организаций	905	20230024040030150	47,00		47,00
Субвенции на осуществление отдельных государственных полномочий по выплате надбавок к должностному окладу педагогическим работникам муниципальных образовательных организаций	907	20230024040030150	797,00		797,00
Субвенции на осуществление отдельных государственных полномочий по выплате надбавок к должностному окладу педагогическим работникам муниципальных образовательных организаций	908	20230024040030150	70,00		70,00
Субвенции на осуществление отдельных государственных полномочий по созданию и обеспечению деятельности комиссий по делам несовершеннолетних и защите их прав	902	20230024040040150	1,209,50		1,209,50
Субвенции на осуществление отдельных государственных полномочий по регулированию тарифов на перевозки пассажиров и багажа всеми видами общественного транспорта в городском, пригородном и междугородном сообщении (кроме железнодорожного транспорта) по городским, пригородным и междугородным муниципальным маршрутам	902	20230024040060150	20,00		20,00
Субвенции на осуществление государственных полномочий по регистрации и учету граждан, имеющих право на получение социальных выплат для приобретения жилья в связи с переселением из районов Крайнего Севера и приравненных к ним местностей	952	20230024040070150	0,60		0,60
Субвенции на осуществление отдельных государственных полномочий по хранению, комплектованию, учету и использованию архивных документов, относящихся к собственности Томской области	902	20230024040080150	131,30		131,30
Субвенции на осуществление отдельных государственных полномочий по опеке и попечительству в Томской области в отношении несовершеннолетних граждан	902	20230024040101150	6,608,50		6,608,50
Субвенции на осуществление отдельных государственных полномочий по опеке и попечительству в Томской области в отношении совершеннолетних граждан	902	20230024040102150	1,902,20		1,902,20
Субвенции на осуществление отдельных государственных полномочий по государственной поддержке сельскохозяйственного производства (на осуществление управленческих функций органами местного самоуправления)	954	20230024040120150	143,90		143,90
Субвенции на осуществление отдельных государственных полномочий по государственной поддержке сельскохозяйственного производства (поддержка малых форм хозяйствования)	954	20230024040121150	562,50		562,50
Субвенции на обеспечение одеждой, обувью, мягким инвентарем, оборудованием и единовременным денежным пособием детей-сирот и детей, оставшихся без попечения родителей, а также лиц из числа детей-сирот и детей, оставшихся без попечения родителей, - выпускников муниципальных образовательных организаций, находящихся (находившихся) под опекой (попечительством) или в приемных семьях, и выпускников частных общеобразовательных организаций, находящихся (находившихся) под опекой (попечительством), в приемных семьях	907	20230024040150150	739,60		739,60
Субвенции на осуществление отдельных государственных полномочий по подготовке и оформлению документов, удостоверяющих уточненные границы горного отвода (горноотводный акт и графические приложения) и являющихся неотъемлемой составной частью лицензии на пользование недрами, в отношении участков недр местного значения в случаях, установленных Правительством Российской Федерации	902	20230024040160150	2,00		2,00
Субвенции на осуществление отдельных государственных полномочий по созданию и обеспечению деятельности административных комиссий в Томской области	902	20230024040170150	540,70	135,60	676,30
Субвенции на осуществление отдельных государственных полномочий по созданию и обеспечению деятельности административных комиссий в Томской области	954	20230024040170150	540,70	135,60	676,30



Субвенции на осуществление отдельных государственных полномочий по обеспечению предоставления бесплатной методической, психолого-педагогической, диагностической и консультативной помощи, в том числе в дошкольных образовательных организациях и общеобразовательных организациях, если в них созданы соответствующие консультационные центры, родителям (законным представителям) несовершеннолетних обучающихся, обеспечивающих получение детьми дошкольного образования в форме семейного образования	907	20230024040215150	815,80		815,80
Субвенции на осуществление отдельных государственных полномочий на проведение ремонта жилых помещений, единственными собственниками которых являются дети-сироты и дети, оставшиеся без попечения родителей	952	20230024040235150	156,40		156,40
Субвенции на осуществление отдельных государственных полномочий по обеспечению обучающихся с ограниченными возможностями здоровья, проживающих в муниципальных (частных) образовательных организациях, осуществляющих образовательную деятельность по основным общеобразовательным программам, питанием, одеждой, обувью, мягким и жестким инвентарем и обеспечению обучающихся с ограниченными возможностями здоровья, не проживающих в муниципальных (частных) образовательных организациях, осуществляющих образовательную деятельность по основным общеобразовательным программам, бесплатным двухразовым питанием	907	20230024040245150	41,769,10	-11,125,50	30,643,60
Субвенции на осуществление отдельных государственных полномочий по регистрации коллективных договоров	902	20230024040250150	463,00		463,00
Субвенции бюджетам городских округов на содержание ребенка в семье опекуна и приемной семье, а также вознаграждение, причитающееся приемному родителю (на ежемесячную выплату денежных средств опекунам (попечителям) на содержание детей и обеспечение денежными средствами лиц из числа детей-сирот и детей, оставшихся без попечения родителей, находившихся под опекой (попечительством), в приемной семье и продолжающих обучение в муниципальных общеобразовательных организациях)	902	20230027040113150	8,736,00		8,736,00
Субвенции бюджетам городских округов на содержание ребенка в семье опекуна и приемной семье, а также вознаграждение, причитающееся приемному родителю (на содержание приемных семей, включающее в себя денежные средства приемным семьям на содержание детей и ежемесячную выплату вознаграждения, причитающегося приемным родителям)	902	20230027040114150	41,997,60		41,997,60
Субвенции бюджетам городских округов на предоставление жилых помещений детям-сиротам и детям, оставшимся без попечения родителей, лицам из их числа по договорам найма специализированных жилых помещений	952	20235082040000150	5,547,50	2,768,60	8,316,10
Субвенции бюджетам городских округов на осуществление полномочий по составлению (изменению) списков кандидатов в присяжные заседатели федеральных судов общей юрисдикции в Российской Федерации	902	20235120040000150		30,00	30,00
Субвенции бюджетам городских округов на выплату единовременного пособия при всех формах устройства детей, лишенных родительского попечения, в семью	902	20235260040000150		780,80	780,80
Субвенции бюджетам городских округов на организацию бесплатного горячего питания обучающихся, получающих начальное общее образование в государственных и муниципальных образовательных организациях (обеспечение обучающихся с ограниченными возможностями здоровья, проживающих в муниципальных (частных) образовательных организациях, осуществляющих образовательную деятельность по основным общеобразовательным программам, питанием, одеждой, обувью, мягким и жестким инвентарем и обеспечению обучающихся с ограниченными возможностями здоровья, не проживающих в муниципальных (частных) образовательных организациях, осуществляющих образовательную деятельность по основным общеобразовательным программам, бесплатным двухразовым питанием, в части организации бесплатного горячего питания обучающихся, получающих начальное общее образование в муниципальных образовательных организациях)	907	20235304040246150		4,881,90	4,881,90
Субвенции бюджетам городских округов на проведение Всероссийской переписи населения 2020 года	902	20235469040000150		1,739,70	1,739,70
Иные межбюджетные трансферты		20240000000000150	87,769,50	59,319,96	147,089,46
Межбюджетные трансферты, передаваемые бюджетам городских округов на ежемесячное денежное вознаграждение за классное руководство педагогическим работникам государственных и муниципальных общеобразовательных организаций	907	20245303040000150		58,824,36	58,824,36
Межбюджетные трансферты, передаваемые бюджетам городских округов на финансовое обеспечение дорожной деятельности в рамках реализации национального проекта "Безопасные и качественные автомобильные дороги"	953	20245393040000150	80,000,00		80,000,00

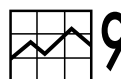

Прочие межбюджетные трансферты на частичную оплату стоимости питания отдельных категорий обучающихся в муниципальных общеобразовательных организациях Томской области, за исключением обучающихся с ограниченными возможностями здоровья и обучающихся по образовательным программам начального общего образования	907	20249999040025150	5,571,50		5,571,50
Прочие межбюджетные трансферты на оказание помощи в ремонте и (или) переустройстве жилых помещений граждан, не стоящих на учете в качестве нуждающихся в улучшении жилищных условий и не реализовавших свое право на улучшение жилищных условий за счет средств федерального и областного бюджетов в 2009 и последующих годах, из числа: участников и инвалидов Великой Отечественной войны 1941 - 1945 годов; тружеников тыла военных лет; лиц, награжденных знаком "Жителю блокадного Ленинграда"; бывших несовершеннолетних узников концлагерей; вдов погибших (умерших) участников Великой Отечественной войны 1941 - 1945 годов, не вступивших в повторный брак	902	20249999040027150	1,010,00		1,010,00
Прочие межбюджетные трансферты на выплату ежемесячной стипендии Губернатора Томской области молодым учителям муниципальных образовательных организаций Томской области	907	20249999040029150	1,188,00		1,188,00
Прочие межбюджетные трансферты на организацию системы выявления, сопровождения одаренных детей	907	20249999040039150		495,60	495,60
Доходы бюджетов бюджетной системы Российской Федерации от возврата остатков субсидий, субвенций и иных межбюджетных трансфертов, имеющих целевое назначение, прошлых лет		218000000000000000		1,894,84	1,894,84
Доходы бюджетов городских округов от возврата бюджетными учреждениями остатков субсидий прошлых лет (средства местного бюджета)	907	21804010040008150		331,23	331,23
Доходы бюджетов городских округов от возврата бюджетными учреждениями остатков субсидий прошлых лет (средства федерального и областного бюджетов)	907	21804010040009150		394,35	394,35
Доходы бюджетов городских округов от возврата автономными учреждениями остатков субсидий прошлых лет (средства федерального и областного бюджетов)	908	21804020040009150		999,00	999,00
Доходы бюджетов городских округов от возврата иными организациями остатков субсидий прошлых лет (средства местного бюджета)	902	21804030040008150		5,55	5,55
Доходы бюджетов городских округов от возврата иными организациями остатков субсидий прошлых лет (средства федерального и областного бюджетов)	909	21804030040009150		164,71	164,71
Возврат остатков субсидий, субвенций и иных межбюджетных трансфертов, имеющих целевое назначение, прошлых лет		219000000000000000		-22,613,62	-22,613,62
Возврат прочих остатков субсидий, субвенций и иных межбюджетных трансфертов, имеющих целевое назначение, прошлых лет из бюджетов городских округов	902	21960010040000150		-987,03	-987,03
Возврат прочих остатков субсидий, субвенций и иных межбюджетных трансфертов, имеющих целевое назначение, прошлых лет из бюджетов городских округов	905	21960010040000150		-2,234,28	-2,234,28
Возврат прочих остатков субсидий, субвенций и иных межбюджетных трансфертов, имеющих целевое назначение, прошлых лет из бюджетов городских округов	907	21960010040000150		-4,844,66	-4,844,66
Возврат прочих остатков субсидий, субвенций и иных межбюджетных трансфертов, имеющих целевое назначение, прошлых лет из бюджетов городских округов	908	21960010040000150		-999,00	-999,00
Возврат прочих остатков субсидий, субвенций и иных межбюджетных трансфертов, имеющих целевое назначение, прошлых лет из бюджетов городских округов	909	21960010040000150		-2,750,97	-2,750,97
Возврат прочих остатков субсидий, субвенций и иных межбюджетных трансфертов, имеющих целевое назначение, прошлых лет из бюджетов городских округов	952	21960010040000150		-9,749,24	-9,749,24
Возврат прочих остатков субсидий, субвенций и иных межбюджетных трансфертов, имеющих целевое назначение, прошлых лет из бюджетов городских округов	954	21960010040000150		-1,048,44	-1,048,44
Всего			4,103,897,51	309,662,77	4 413 560,28;



ДОХОДЫ БЮДЖЕТА ЗАТО СЕВЕРСК НА ПЛАНОВЫЙ ПЕРИОД 2022 И 2023 ГОДОВ

Наименование	Код главного администратора	Код классификации доходов	Утверждено на 2022 год	Изменение	Утверждено на 2022 год (с учетом изменений)	Утверждено на 2023 год	Изменение	Утверждено на 2023 год (с учетом изменений)
			тыс.руб.					
НАЛОГОВЫЕ И НЕНАЛОГОВЫЕ ДОХОДЫ		100000000000000000	1,116,485,71		1,116,485,71	1,116,506,63		1,116,506,63
НАЛОГОВЫЕ ДОХОДЫ			1,003,509,94		1,003,509,94	1,018,521,13		1,018,521,13
Налоги на прибыль, доходы		101000000000000000	723,857,34		723,857,34	726,545,73		726,545,73
Налог на доходы физических лиц	182	101020000000000110	723,857,34		723,857,34	726,545,73		726,545,73
Налоги на товары (работы, услуги), реализуемые на территории Российской Федерации		103000000000000000	10,324,00		10,324,00	11,351,00		11,351,00
Акцизы по подакцизным товарам (продукции), производимым на территории Российской Федерации	100	103020000000000110	10,324,00		10,324,00	11,351,00		11,351,00
Налоги на совокупный доход		105000000000000000	98,392,00		98,392,00	102,739,00		102,739,00
Налог, взимаемый в связи с применением упрощенной системы налогообложения	182	105010000000000110	96,197,00		96,197,00	100,447,00		100,447,00
Единый сельскохозяйственный налог	182	105030000000000110	488,00		488,00	517,00		517,00
Налог, взимаемый в связи с применением патентной системы налогообложения	182	105040000000000110	1,707,00		1,707,00	1,775,00		1,775,00
Налоги на имущество		106000000000000000	156,017,00		156,017,00	162,370,00		162,370,00
Налог на имущество физических лиц	182	106010000000000110	45,883,00		45,883,00	51,957,00		51,957,00
Земельный налог	182	106060000000000110	110,134,00		110,134,00	110,413,00		110,413,00
Государственная пошлина		108000000000000000	14,919,60		14,919,60	15,515,40		15,515,40
НЕНАЛОГОВЫЕ ДОХОДЫ			112,975,77		112,975,77	97,985,50		97,985,50
Доходы от использования имущества, находящегося в государственной и муниципальной собственности		111000000000000000	90,506,60		90,506,60	75,421,90		75,421,90
Доходы в виде прибыли, приходящейся на доли в уставных (складочных) капиталах хозяйственных товариществ и обществ, или дивидендов по акциям, принадлежащим городским округам	909	11101040040000120	468,83		468,83	468,83		468,83
Арендная плата за землю - всего			49,807,32		49,807,32	37,622,62		37,622,62
Доходы, получаемые в виде арендной платы за земельные участки, государственная собственность на которые не разграничена и которые расположены в границах городских округов, а также средства от продажи права на заключение договоров аренды указанных земельных участков	909	11105012040000120	19,487,70		19,487,70	19,365,70		19,365,70
Доходы, получаемые в виде арендной платы, а также средства от продажи права на заключение договоров аренды за земли, находящиеся в собственности городских округов (за исключением земельных участков муниципальных бюджетных и автономных учреждений)	909	11105024040000120	30,318,20		30,318,20	18,255,50		18,255,50
Плата по соглашениям об установлении сервитута, заключенным органами местного самоуправления городских округов, государственными или муниципальными предприятиями либо государственными или муниципальными учреждениями в отношении земельных участков, государственная собственность на которые не разграничена и которые расположены в границах городских округов	909	11105312040000120	1,42		1,42	1,42		1,42
Прочие доходы от использования имущества и прав, находящихся в государственной и муниципальной собственности (за исключением имущества бюджетных и автономных учреждений, а также имущества государственных и муниципальных унитарных предприятий, в том числе казенных)		111090000000000120	40,230,45		40,230,45	37,330,45		37,330,45
Прочие поступления от использования имущества, находящегося в собственности городских округов (за исключением имущества муниципальных бюджетных и автономных учреждений, а также имущества муниципальных унитарных предприятий, в том числе казенных) (аренда помещений нежилого фонда)	909	11109044040001120	25,477,67		25,477,67	24,329,82		24,329,82



Прочие поступления от использования имущества, находящегося в собственности городских округов (за исключением имущества муниципальных бюджетных и автономных учреждений, а также имущества муниципальных унитарных предприятий, в том числе казенных) (плата за наем жилых помещений)	952	11109044040002120	6,934,85		6,934,85	6,712,12		6,712,12
Прочие поступления от использования имущества, находящегося в собственности городских округов (за исключением имущества муниципальных бюджетных и автономных учреждений, а также имущества муниципальных унитарных предприятий, в том числе казенных) (аренда сетей инженерно-технического обеспечения)	909	11109044040003120	1,247,85		1,247,85	575,37		575,37
Прочие поступления от использования имущества, находящегося в собственности городских округов (за исключением имущества муниципальных бюджетных и автономных учреждений, а также имущества муниципальных унитарных предприятий, в том числе казенных) (аренда движимого имущества)	909	11109044040004120	1,474,45		1,474,45	1,174,45		1,174,45
Прочие поступления от использования имущества, находящегося в собственности городских округов (за исключением имущества муниципальных бюджетных и автономных учреждений, а также имущества муниципальных унитарных предприятий, в том числе казенных) (плата за установку и эксплуатацию рекламных конструкций)	909	11109044040005120	2,935,86		2,935,86	2,378,92		2,378,92
Прочие поступления от использования имущества, находящегося в собственности городских округов (за исключением имущества муниципальных бюджетных и автономных учреждений, а также имущества муниципальных унитарных предприятий, в том числе казенных) (плата за размещение временных торговых сооружений)	909	11109044040106120	2,159,77		2,159,77	2,159,77		2,159,77
Платежи при пользовании природными ресурсами		11200000000000000	10,537,39		10,537,39	11,362,35		11,362,35
Доходы от оказания платных услуг и компенсации затрат государства		11300000000000000	4,385,12		4,385,12	4,472,05		4,472,05
Доходы от продажи материальных и нематериальных активов		11400000000000000	3,976,01		3,976,01	3,104,45		3,104,45
Штрафы, санкции, возмещение ущерба		11600000000000000	3,510,65		3,510,65	3,564,75		3,564,75
Прочие неналоговые доходы		11700000000000000	60,00		60,00	60,00		60,00
БЕЗВОЗМЕЗДНЫЕ ПОСТУПЛЕНИЯ		20000000000000000	2,470,920,10	135,565,73	2,606,485,83	2,464,235,10	113,005,02	2,577,240,12
Безвозмездные поступления от других бюджетов бюджетной системы Российской Федерации		20200000000000000	2,470,920,10	135,565,73	2,606,485,83	2,464,235,10	113,005,02	2,577,240,12
Дотации бюджетам бюджетной системы Российской Федерации		20210000000000150	1,004,000,30		1,004,000,30	1,044,734,00		1,044,734,00
Дотации бюджетам городских округов на выравнивание бюджетной обеспеченности из бюджета субъекта Российской Федерации	903	20215001040000150	242,384,30		242,384,30	249,512,00		249,512,00
Дотации бюджетам городских округов на поддержку мер по обеспечению сбалансированности бюджетов	903	20215002040000150	130,530,00		130,530,00	130,530,00		130,530,00
Дотации бюджетам городских округов, связанные с особым режимом безопасного функционирования закрытых административно-территориальных образований	903	20215010040000150	631,086,00		631,086,00	664,692,00		664,692,00
Субсидии бюджетам бюджетной системы Российской Федерации (межбюджетные субсидии)		20220000000000150	90,631,90	82,637,07	173,268,97	43,718,20	65,818,16	109,536,36
Субсидии бюджетам городских округов на софинансирование капитальных вложений в объекты муниципальной собственности (на разработку (приобретение) проектной документации в целях модернизации коммунальной инфраструктуры Томской области в рамках государственной программы "Развитие коммунальной инфраструктуры в Томской области")	953	20220077040134150	42,000,00		42,000,00			



Субсидии бюджетам городских округов на государственную поддержку спортивных организаций, осуществляющих подготовку спортивного резерва для спортивных сборных команд, в том числе спортивных сборных команд Российской Федерации	908	20225081040000150	873,60	1,556,70	2,430,30		2,430,30	2,430,30
Субсидии бюджетам городских округов на создание (обновление) материально-технической базы для реализации основных и дополнительных общеобразовательных программ цифрового и гуманитарного профилей в общеобразовательных организациях, расположенных в сельской местности и малых городах (на создание и обеспечение функционирования центров образования естественно-научной и технологической направленностей в общеобразовательных организациях, расположенных в сельской местности и малых городах)	907	20225169040045150					1,568,51	1,568,51
Субсидии бюджетам городских округов на внедрение целевой модели цифровой образовательной среды в общеобразовательных организациях и профессиональных образовательных организациях (обеспечение образовательных организаций материально-технической базой для внедрения цифровой образовательной среды)	907	20225210040023150		4,753,23	4,753,23		1,563,68	1,563,68
Субсидии бюджетам городских округов на создание центров цифрового образования детей	907	20225219040000150		17,443,51	17,443,51			
Субсидии бюджетам городских округов на организацию бесплатного горячего питания обучающихся, получающих начальное общее образование в государственных и муниципальных образовательных организациях	907	20225304040000150		46,614,43	46,614,43		44,530,17	44,530,17
Субсидии бюджетам городских округов на поддержку творческой деятельности и укрепление материально-технической базы муниципальных театров в населенных пунктах с численностью населения до 300 тысяч человек	905	20225466040000150	1,404,60	9,387,40	10,792,00		10,225,20	10,225,20
Субсидии бюджетам городских округов на поддержку творческой деятельности и техническое оснащение детских и кукольных театров	905	20225517040000150	448,30	2,878,60	3,326,90		3,857,00	3,857,00
Субсидии бюджетам городских округов на государственную поддержку малого и среднего предпринимательства в субъектах Российской Федерации (оказание финансовой поддержки субъектам малого и среднего предпринимательства, занимающихся социально значимыми видами деятельности)	902	20225527040092150	858,60	-858,60		858,60	-858,60	
Прочие субсидии бюджетам городских округов		20229999040000150	45,046,80	861,80	45,908,60	42,859,60	2,501,90	45,361,50
Субсидии на создание условий для управления многоквартирными домами в муниципальных образованиях Томской области	952	20229999040007150	111,50		111,50	111,50		111,50
Субсидии на обеспечение организации отдыха детей в каникулярное время	908	20229999040011150	10,790,90		10,790,90	10,790,90		10,790,90
Субсидии на оплату труда руководителей и специалистов муниципальных учреждений культуры и искусства, в части выплат надбавок и доплат к тарифной ставке (должностному окладу)	905	20229999040018150	7,789,40		7,789,40	7,789,40		7,789,40
Субсидии на внедрение и функционирование целевой модели цифровой образовательной среды в общеобразовательных организациях	907	20229999040024150	2,187,20	835,30	3,022,50		2,501,90	2,501,90



Субсидии на организацию предоставления общедоступного и бесплатного начального общего, основного общего, среднего общего образования по основным общеобразовательным программам в части обеспечения расходов на содержание зданий, оплаты коммунальных услуг и прочих расходов, не связанных с обеспечением реализации основных общеобразовательных программ, за исключением расходов на капитальный ремонт, в муниципальных общеобразовательных организациях, осуществляющих образовательную деятельность только по адаптированным основным общеобразовательным программам, и муниципальных санаторных общеобразовательных организациях	907	20229999040033150	11,107,50		11,107,50	11,107,50		11,107,50
Субсидии на обеспечение условий для развития физической культуры и массового спорта	908	20229999040038150	3,347,70		3,347,70	3,347,70		3,347,70
Субсидии на стимулирующие выплаты в муниципальных организациях дополнительного образования Томской области	905	20229999040042150	2,692,10		2,692,10	2,692,10		2,692,10
Субсидии на стимулирующие выплаты в муниципальных организациях дополнительного образования Томской области	907	20229999040042150	723,30		723,30	723,30		723,30
Субсидии на стимулирующие выплаты в муниципальных организациях дополнительного образования Томской области	908	20229999040042150	2,896,00		2,896,00	2,896,00		2,896,00
Субсидии на обеспечение уровня финансирования организаций, осуществляющих спортивную подготовку, в соответствии с требованиями федеральных стандартов спортивной подготовки	908	20229999040043150	2,489,10		2,489,10	2,489,10		2,489,10
Субсидии на компенсацию расходов по организации теплоснабжения теплоснабжающими организациями	954	20229999040052150	912,10		912,10	912,10		912,10
Субсидии на частичное возмещение процентной ставки, частичную оплату первоначального взноса по ипотечным жилищным кредитам, взятым на приобретение вновь построенного жилья у застройщиков по договорам купли-продажи	952	20229999040063150		26,50	26,50			
Субвенции бюджетам бюджетной системы Российской Федерации		20230000000000150	1,368,518,40	-12,677,20	1,355,841,20	1,368,518,40	-13,304,90	1,355,213,50
Субвенции на обеспечение государственных гарантий реализации прав на получение общедоступного и бесплатного дошкольного, начального общего, основного общего, среднего общего образования в муниципальных общеобразовательных организациях в Томской области, обеспечение дополнительного образования детей в муниципальных общеобразовательных организациях в Томской области	907	20230024040010150	709,107,30	-3,736,40	705,370,90	709,107,30	-3,736,40	705,370,90
Субвенции на обеспечение государственных гарантий реализации прав на получение общедоступного и бесплатного дошкольного образования в муниципальных дошкольных образовательных организациях в Томской области	907	20230024040015150	541,738,60		541,738,60	541,738,60		541,738,60
Субвенции на осуществление отдельных государственных полномочий по организации мероприятий при осуществлении деятельности по обращению с животными без владельцев	952	20230024040021150	4,807,20		4,807,20	4,807,20		4,807,20
Субвенции на осуществление отдельных государственных полномочий по организации мероприятий при осуществлении деятельности по обращению с животными без владельцев (на осуществление управленческих функций органами местного самоуправления)	952	20230024040022150	64,40		64,40	64,40		64,40



Субвенции на осуществление отдельных государственных полномочий по выплате надбавок к должностному окладу педагогическим работникам муниципальных образовательных организаций	905	20230024040030150	47,00	47,00	47,00	47,00
Субвенции на осуществление отдельных государственных полномочий по выплате надбавок к должностному окладу педагогическим работникам муниципальных образовательных организаций	907	20230024040030150	797,00	797,00	797,00	797,00
Субвенции на осуществление отдельных государственных полномочий по выплате надбавок к должностному окладу педагогическим работникам муниципальных образовательных организаций	908	20230024040030150	70,00	70,00	70,00	70,00
Субвенции на осуществление отдельных государственных полномочий по созданию и обеспечению деятельности комиссий по делам несовершеннолетних и защите их прав	902	20230024040040150	1,209,50	1,209,50	1,209,50	1,209,50
Субвенции на осуществление отдельных государственных полномочий по регулированию тарифов на перевозки пассажиров и багажа всеми видами общественного транспорта в городском, пригородном и междугородном сообщении (кроме железнодорожного транспорта) по городским, пригородным и междугородным муниципальным маршрутам	902	20230024040060150	20,00	20,00	20,00	20,00
Субвенции на осуществление государственных полномочий по регистрации и учету граждан, имеющих право на получение социальных выплат для приобретения жилья в связи с переселением из районов Крайнего Севера и приравненных к ним местностей	952	20230024040070150	0,60	0,60	0,60	0,60
Субвенции на осуществление отдельных государственных полномочий по хранению, комплектованию, учету и использованию архивных документов, относящихся к собственности Томской области	902	20230024040080150	131,30	131,30	131,30	131,30
Субвенции на осуществление отдельных государственных полномочий по опеке и попечительству в Томской области в отношении несовершеннолетних граждан	902	20230024040101150	6,608,50	6,608,50	6,608,50	6,608,50
Субвенции на осуществление отдельных государственных полномочий по опеке и попечительству в Томской области в отношении совершеннолетних граждан	902	20230024040102150	1,902,20	1,902,20	1,902,20	1,902,20
Субвенции на осуществление отдельных государственных полномочий по государственной поддержке сельскохозяйственного производства (на осуществление управленческих функций органами местного самоуправления)	954	20230024040120150	143,90	143,90	143,90	143,90
Субвенции на осуществление отдельных государственных полномочий по государственной поддержке сельскохозяйственного производства (поддержка малых форм хозяйствования)	954	20230024040121150	562,50	562,50	562,50	562,50
Субвенции на обеспечение одеждой, обувью, мягким инвентарем, оборудованием и единовременным денежным пособием детей-сирот и детей, оставшихся без попечения родителей, а также лиц из числа детей-сирот и детей, оставшихся без попечения родителей, - выпускников муниципальных образовательных организаций, находящихся (находившихся) под опекой (попечительством) или в приемных семьях, и выпускников частных общеобразовательных организаций, находящихся (находившихся) под опекой (попечительством), в приемных семьях	907	20230024040150150	739,60	739,60	739,60	739,60



Субвенции на осуществление отдельных государственных полномочий по подготовке и оформлению документов, удостоверяющих уточненные границы горного отвода (горноотводный акт и графические приложения) и являющихся неотъемлемой составной частью лицензии на пользование недрами, в отношении участков недр местного значения в случаях, установленных Правительством Российской Федерации	902	20230024040160150	2,00		2,00	2,00		2,00
Субвенции на осуществление отдельных государственных полномочий по созданию и обеспечению деятельности административных комиссий в Томской области	902	20230024040170150	540,70	135,60	676,30	540,70	135,60	676,30
Субвенции на осуществление отдельных государственных полномочий по созданию и обеспечению деятельности административных комиссий в Томской области	954	20230024040170150	540,70	135,60	676,30	540,70	135,60	676,30
Субвенции на осуществление отдельных государственных полномочий по обеспечению предоставления бесплатной методической, психолого-педагогической, диагностической и консультативной помощи, в том числе в дошкольных образовательных организациях и общеобразовательных организациях, если в них созданы соответствующие консультационные центры, родителям (законным представителям) несовершеннолетних обучающихся, обеспечивающих получение детьми дошкольного образования в форме семейного образования	907	20230024040215150	815,80		815,80	815,80		815,80
Субвенции на осуществление отдельных государственных полномочий на проведение ремонта жилых помещений, единственными собственниками которых являются дети-сироты и дети, оставшиеся без попечения родителей	952	20230024040235150	156,40		156,40	156,40		156,40
Субвенции на осуществление отдельных государственных полномочий по обеспечению обучающихся с ограниченными возможностями здоровья, проживающих в муниципальных (частных) образовательных организациях, осуществляющих образовательную деятельность по основным общеобразовательным программам, питанием, одеждой, обувью, мягким и жестким инвентарем и обеспечению обучающихся с ограниченными возможностями здоровья, не проживающих в муниципальных (частных) образовательных организациях, осуществляющих образовательную деятельность по основным общеобразовательным программам, бесплатным двухразовым питанием	907	20230024040245150	41,769,10	-17,947,80	23,821,30	41,769,10	-18,183,70	23,585,40
Субвенции на осуществление отдельных государственных полномочий по регистрации коллективных договоров	902	20230024040250150	463,00		463,00	463,00		463,00
Субвенции бюджетам городских округов на содержание ребенка в семье опекуна и приемной семье, а также вознаграждение, причитающееся приемному родителю (на ежемесячную выплату денежных средств опекунам (попечителям) на содержание детей и обеспечение денежными средствами лиц из числа детей-сирот и детей, оставшихся без попечения родителей, находившихся под опекой (попечительством), в приемной семье и продолжающих обучение в муниципальных общеобразовательных организациях)	902	20230027040113150	8,736,00		8,736,00	8,736,00		8,736,00



Субвенции бюджетам городских округов на содержание ребенка в семье опекуна и приемной семье, а также вознаграждение, причитающееся приемному родителю (на содержание приемных семей, включающее в себя денежные средства приемным семьям на содержание детей и ежемесячную выплату вознаграждения, причитающегося приемным родителям)	902	20230027040114150	41,997,60		41,997,60	41,997,60		41,997,60
Субвенции бюджетам городских округов на предоставление жилых помещений детям-сиротам и детям, оставшимся без попечения родителей, лицам из их числа по договорам найма специализированных жилых помещений	952	20235082040000150	5,547,50	2,770,70	8,318,20	5,547,50	2,770,70	8,318,20
Субвенции бюджетам городских округов на осуществление полномочий по составлению (изменению) списков кандидатов в присяжные заседатели федеральных судов общей юрисдикции в Российской Федерации	902	20235120040000150		140,00	140,00		10,00	10,00
Субвенции бюджетам городских округов на выплату единовременного пособия при всех формах устройства детей, лишенных родительского попечения, в семью	902	20235260040000150		804,50	804,50		812,80	812,80
Субвенции бюджетам городских округов на организацию бесплатного горячего питания обучающихся, получающих начальное общее образование в государственных и муниципальных образовательных организациях (обеспечение обучающихся с ограниченными возможностями здоровья, проживающих в муниципальных (частных) образовательных организациях, осуществляющих образовательную деятельность по основным общеобразовательным программам, питанием, одеждой, обувью, мягким и жестким инвентарем и обеспечению обучающихся с ограниченными возможностями здоровья, не проживающих в муниципальных (частных) образовательных организациях, осуществляющих образовательную деятельность по основным общеобразовательным программам, бесплатным двухразовым питанием, в части организации бесплатного горячего питания обучающихся, получающих начальное общее образование в муниципальных образовательных организациях)	907	20235304040246150		5,020,60	5,020,60		4,750,50	4,750,50
Иные межбюджетные трансферты		20240000000000150	7,769,50	65,605,86	73,375,36	7,264,50	60,491,76	67,756,26
Межбюджетные трансферты, передаваемые бюджетам городских округов на ежемесячное денежное вознаграждение за классное руководство педагогическим работникам государственных и муниципальных общеобразовательных организаций	907	20245303040000150		59,410,26	59,410,26		59,996,16	59,996,16
Межбюджетные трансферты, передаваемые бюджетам городских округов на создание виртуальных концертных залов	905	20245453040000150		5,700,00	5,700,00			
Прочие межбюджетные трансферты на частичную оплату стоимости питания отдельных категорий обучающихся в муниципальных общеобразовательных организациях Томской области, за исключением обучающихся с ограниченными возможностями здоровья и обучающихся по образовательным программам начального общего образования	907	20249999040025150	5,571,50		5,571,50	5,571,50		5,571,50



Прочие межбюджетные трансферты на оказание помощи в ремонте и (или) переустройстве жилых помещений граждан, не стоящих на учете в качестве нуждающихся в улучшении жилищных условий и не реализовавших свое право на улучшение жилищных условий за счет средств федерального и областного бюджетов в 2009 и последующих годах, из числа: участников и инвалидов Великой Отечественной войны 1941 - 1945 годов; тружеников тыла военных лет; лиц, награжденных знаком "Жителю блокадного Ленинграда"; бывших несовершеннолетних узников концлагерей; вдов погибших (умерших) участников Великой Отечественной войны 1941 - 1945 годов, не вступивших в повторный брак	902	20249999040027150	1,010,00		1,010,00	505,00		505,00
Прочие межбюджетные трансферты на выплату ежемесячной стипендии Губернатора Томской области молодым учителям муниципальных образовательных организаций Томской области	907	20249999040029150	1,188,00		1,188,00	1,188,00		1,188,00
Прочие межбюджетные трансферты на организацию системы выявления, сопровождения одаренных детей	907	20249999040039150		495,60	495,60		495,60	495,60
Всего			3,587,405,81	135,565,73	3,722,971,54	3,580,741,73	113,005,02	3 693 746,75:



РАСПРЕДЕЛЕНИЕ БЮДЖЕТНЫХ АССИГНОВАНИЙ БЮДЖЕТА ЗАТО СЕВЕРСК ПО РАЗДЕЛАМ И ПОДРАЗДЕЛАМ, ЦЕЛЕВЫМ СТАТЬЯМ (МУНИЦИПАЛЬНЫМ ПРОГРАММАМ И НЕПРОГРАММНЫМ НАПРАВЛЕНИЯМ ДЕЯТЕЛЬНОСТИ), ГРУППАМ (ГРУППАМ И ПОДГРУППАМ) ВИДОВ РАСХОДОВ КЛАССИФИКАЦИИ РАСХОДОВ БЮДЖЕТОВ НА 2021 ГОД

Наименование	Раздел, подраздел	Целевая статья	Вид расхода	Утверждено	Изменение	Утверждено с учетом изменений
				(тыс.руб)		
Общегосударственные вопросы	0100			340,155,95	63,27	340,219,22
Функционирование высшего должностного лица субъекта Российской Федерации и муниципального образования	0102			2,776,09		2,776,09
Непрограммные направления расходов	0102	8800000000		2,776,09		2,776,09
Обеспечение деятельности органов местного самоуправления и казенных учреждений	0102	8800100000		2,776,09		2,776,09
Расходы на выплаты персоналу в целях обеспечения выполнения функций государственными (муниципальными) органами, казенными учреждениями, органами управления государственными внебюджетными фондами	0102	8800100000	100	2,776,09		2,776,09
Расходы на выплаты персоналу государственных (муниципальных) органов	0102	8800100000	120	2,776,09		2,776,09
Функционирование законодательных (представительных) органов государственной власти и представительных органов муниципальных образований	0103			50,136,88	-809,03	49,327,85
Непрограммные направления расходов	0103	8800000000		50,136,88	-809,03	49,327,85
Обеспечение деятельности органов местного самоуправления и казенных учреждений	0103	8800100000		50,136,88	-1,219,33	48,917,55
Расходы на выплаты персоналу в целях обеспечения выполнения функций государственными (муниципальными) органами, казенными учреждениями, органами управления государственными внебюджетными фондами	0103	8800100000	100	45,227,59	-1,303,00	43,924,59
Расходы на выплаты персоналу государственных (муниципальных) органов	0103	8800100000	120	45,227,59	-1,303,00	43,924,59
Закупка товаров, работ и услуг для обеспечения государственных (муниципальных) нужд	0103	8800100000	200	4,147,39	83,67	4,231,06
Иные закупки товаров, работ и услуг для обеспечения государственных (муниципальных) нужд	0103	8800100000	240	4,147,39	83,67	4,231,06
Социальное обеспечение и иные выплаты населению	0103	8800100000	300	719,00		719,00
Социальные выплаты гражданам, кроме публичных нормативных социальных выплат	0103	8800100000	320	719,00		719,00
Иные бюджетные ассигнования	0103	8800100000	800	42,90		42,90
Уплата налогов, сборов и иных платежей	0103	8800100000	850	42,90		42,90
Резервные фонды	0103	8800200000			410,30	410,30
Расходы на выплаты персоналу в целях обеспечения выполнения функций государственными (муниципальными) органами, казенными учреждениями, органами управления государственными внебюджетными фондами	0103	8800200000	100		410,30	410,30
Расходы на выплаты персоналу государственных (муниципальных) органов	0103	8800200000	120		410,30	410,30
Функционирование Правительства Российской Федерации, высших исполнительных органов государственной власти субъектов Российской Федерации, местных администраций	0104			182,463,34	-285,79	182,177,55
Муниципальная программа "Улучшение жизнедеятельности внегородских территорий ЗАТО Северск"	0104	3900000000		12,832,19	-48,40	12,783,79
Обеспечивающая подпрограмма	0104	3930000000		12,832,19	-48,40	12,783,79
Расходы на выплаты персоналу в целях обеспечения выполнения функций государственными (муниципальными) органами, казенными учреждениями, органами управления государственными внебюджетными фондами	0104	3930000000	100	9,785,80	-124,71	9,661,09
Расходы на выплаты персоналу государственных (муниципальных) органов	0104	3930000000	120	9,785,80	-124,71	9,661,09
Закупка товаров, работ и услуг для обеспечения государственных (муниципальных) нужд	0104	3930000000	200	3,025,29	76,31	3,101,60
Иные закупки товаров, работ и услуг для обеспечения государственных (муниципальных) нужд	0104	3930000000	240	3,025,29	76,31	3,101,60
Иные бюджетные ассигнования	0104	3930000000	800	21,10		21,10
Уплата налогов, сборов и иных платежей	0104	3930000000	850	21,10		21,10
Непрограммные направления расходов	0104	8800000000		169,631,15	-237,39	169,393,76
Обеспечение деятельности органов местного самоуправления и казенных учреждений	0104	8800100000		169,631,15	-237,39	169,393,76
Расходы на выплаты персоналу в целях обеспечения выполнения функций государственными (муниципальными) органами, казенными учреждениями, органами управления государственными внебюджетными фондами	0104	8800100000	100	142,813,52	-443,37	142,370,15
Расходы на выплаты персоналу государственных (муниципальных) органов	0104	8800100000	120	142,813,52	-443,37	142,370,15
Закупка товаров, работ и услуг для обеспечения государственных (муниципальных) нужд	0104	8800100000	200	25,155,71	204,08	25,359,79
Иные закупки товаров, работ и услуг для обеспечения государственных (муниципальных) нужд	0104	8800100000	240	25,155,71	204,08	25,359,79
Социальное обеспечение и иные выплаты населению	0104	8800100000	300		1,90	1,90
Социальные выплаты гражданам, кроме публичных нормативных социальных выплат	0104	8800100000	320		1,90	1,90
Иные бюджетные ассигнования	0104	8800100000	800	1,661,92		1,661,92
Уплата налогов, сборов и иных платежей	0104	8800100000	850	1,661,92		1,661,92
Судебная система	0105				30,00	30,00
Непрограммные направления расходов	0105	8800000000			30,00	30,00
Закупка товаров, работ и услуг для обеспечения государственных (муниципальных) нужд	0105	8800000000	200		30,00	30,00
Иные закупки товаров, работ и услуг для обеспечения государственных (муниципальных) нужд	0105	8800000000	240		30,00	30,00
Обеспечение деятельности финансовых, налоговых и таможенных органов и органов финансового (финансово-бюджетного) надзора	0106			41,205,50	7,90	41,213,40

Муниципальная программа "Эффективное управление муниципальными финансами ЗАТО Северск"	0106	4200000000			26,115,44		26,115,44
Обеспечивающая подпрограмма	0106	4230000000			26,115,44		26,115,44
Расходы на выплаты персоналу в целях обеспечения выполнения функций государственными (муниципальными) органами, казенными учреждениями, органами управления государственными внебюджетными фондами	0106	4230000000	100		24,513,20		24,513,20
Расходы на выплаты персоналу государственных (муниципальных) органов	0106	4230000000	120		24,513,20		24,513,20
Закупка товаров, работ и услуг для обеспечения государственных (муниципальных) нужд	0106	4230000000	200		1,577,24		1,577,24
Иные закупки товаров, работ и услуг для обеспечения государственных (муниципальных) нужд	0106	4230000000	240		1,577,24		1,577,24
Иные бюджетные ассигнования	0106	4230000000	800		25,00		25,00
Уплата налогов, сборов и иных платежей	0106	4230000000	850		25,00		25,00
Непрограммные направления расходов	0106	8800000000			15,090,06	7,90	15,097,96
Обеспечение деятельности органов местного самоуправления и казенных учреждений	0106	8800100000			15,090,06	7,90	15,097,96
Расходы на выплаты персоналу в целях обеспечения выполнения функций государственными (муниципальными) органами, казенными учреждениями, органами управления государственными внебюджетными фондами	0106	8800100000	100		12,519,16		12,519,16
Расходы на выплаты персоналу государственных (муниципальных) органов	0106	8800100000	120		12,519,16		12,519,16
Закупка товаров, работ и услуг для обеспечения государственных (муниципальных) нужд	0106	8800100000	200		2,549,90	7,90	2,557,80
Иные закупки товаров, работ и услуг для обеспечения государственных (муниципальных) нужд	0106	8800100000	240		2,549,90	7,90	2,557,80
Иные бюджетные ассигнования	0106	8800100000	800		21,00		21,00
Уплата налогов, сборов и иных платежей	0106	8800100000	850		21,00		21,00
Резервные фонды	0111	8800000000			7,019,56	-550,83	6,468,73
Непрограммные направления расходов	0111	8800000000			7,019,56	-550,83	6,468,73
Резервные фонды	0111	8800200000			7,019,56	-550,83	6,468,73
Иные бюджетные ассигнования	0111	8800200000	800		7,019,56	-550,83	6,468,73
Резервные средства	0111	8800200000	870		7,019,56	-550,83	6,468,73
Другие общегосударственные вопросы	0113				56,554,58	1,671,02	58,225,60
Муниципальная программа "Эффективное управление муниципальными финансами ЗАТО Северск"	0113	4200000000			1,154,90		1,154,90
Подпрограмма "Повышение эффективности управления муниципальными финансами"	0113	4210000000			1,154,90		1,154,90
Ведомственная целевая программа "Совершенствование информационно-технического сопровождения бюджетного процесса на территории ЗАТО Северск"	0113	4212200000			1,154,90		1,154,90
Закупка товаров, работ и услуг для обеспечения государственных (муниципальных) нужд	0113	4212200000	200		1,154,90		1,154,90
Иные закупки товаров, работ и услуг для обеспечения государственных (муниципальных) нужд	0113	4212200000	240		1,154,90		1,154,90
Муниципальная программа "Эффективное управление муниципальным имуществом ЗАТО Северск"	0113	4300000000			19,027,05	-2,305,56	16,721,49
Подпрограмма "Признание прав и регулирование отношений по муниципальной собственности ЗАТО Северск"	0113	4310000000			1,122,57	1,830,00	2,952,57
Ведомственная целевая программа "Организация учета объектов недвижимого и движимого имущества ЗАТО Северск, в том числе признанных бесхозными, в Реестре муниципального имущества ЗАТО Северск"	0113	4312100000			1,112,57		1,112,57
Закупка товаров, работ и услуг для обеспечения государственных (муниципальных) нужд	0113	4312100000	200		1,112,57		1,112,57
Иные закупки товаров, работ и услуг для обеспечения государственных (муниципальных) нужд	0113	4312100000	240		1,112,57		1,112,57
Ведомственная целевая программа "Уплата налога на добавленную стоимость (НДС) в федеральный бюджет при продаже согласно прогнозному плану (программе) приватизации муниципального имущества ЗАТО Северск физическому лицу"	0113	4312200000			10,00		10,00
Иные бюджетные ассигнования	0113	4312200000	800		10,00		10,00
Уплата налогов, сборов и иных платежей	0113	4312200000	850		10,00		10,00
Ведомственная целевая программа "Подготовка объектов коммунального комплекса к передаче по концессионному соглашению"	0113	4312400000				1,830,00	1,830,00
Закупка товаров, работ и услуг для обеспечения государственных (муниципальных) нужд	0113	4312400000	200			1,030,00	1,030,00
Иные закупки товаров, работ и услуг для обеспечения государственных (муниципальных) нужд	0113	4312400000	240			1,030,00	1,030,00
Предоставление субсидий бюджетным, автономным учреждениям и иным некоммерческим организациям	0113	4312400000	600			800,00	800,00
Субсидии некоммерческим организациям (за исключением государственных (муниципальных) учреждений)	0113	4312400000	630			800,00	800,00
Подпрограмма "Содержание, обслуживание и строительство муниципального имущества ЗАТО Северск, содержание общего имущества в многоквартирных домах"	0113	4320000000			17,904,48	-4,135,56	13,768,92
Ведомственная целевая программа "Организация деятельности по содержанию и обслуживанию временно не используемого имущества муниципальной казны ЗАТО Северск, финансовое обеспечение платежей в части муниципальных нежилых помещений, расположенных в многоквартирных домах"	0113	4322100000			17,904,48	-4,135,56	13,768,92
Закупка товаров, работ и услуг для обеспечения государственных (муниципальных) нужд	0113	4322100000	200		17,657,11	-4,135,56	13,521,55
Иные закупки товаров, работ и услуг для обеспечения государственных (муниципальных) нужд	0113	4322100000	240		17,657,11	-4,135,56	13,521,55
Иные бюджетные ассигнования	0113	4322100000	800		247,37		247,37
Уплата налогов, сборов и иных платежей	0113	4322100000	850		247,37		247,37
Муниципальная программа "Развитие информационного общества ЗАТО Северск"	0113	4600000000			6,208,09	1,594,07	7,802,16
Подпрограмма "Информационная инфраструктура в ЗАТО Северск"	0113	4610000000			701,98	994,07	1,696,05
Основное мероприятие: формирование инфраструктуры муниципальной информационной системы на базе муниципального центра обработки данных ЗАТО Северск	0113	4614100000			701,98	994,07	1,696,05



Закупка товаров, работ и услуг для обеспечения государственных (муниципальных) нужд	0113	4614100000	200	701,98	994,07	1,696,05
Иные закупки товаров, работ и услуг для обеспечения государственных (муниципальных) нужд	0113	4614100000	240	701,98	994,07	1,696,05
Подпрограмма "Информационная безопасность в ЗАТО Северск"	0113	4620000000		2,486,58		2,486,58
Основное мероприятие: комплекс мероприятий, направленных на модернизацию защищенной информационной инфраструктуры ОМСУ и муниципальных организаций ЗАТО Северск, в том числе мероприятия по выявлению и устранению несоответствий требованиям регуляторов по информационной безопасности	0113	4624200000		2,486,58		2,486,58
Закупка товаров, работ и услуг для обеспечения государственных (муниципальных) нужд	0113	4624200000	200	2,486,58		2,486,58
Иные закупки товаров, работ и услуг для обеспечения государственных (муниципальных) нужд	0113	4624200000	240	2,486,58		2,486,58
Подпрограмма "Эффективное управление с использованием информационно-телекоммуникационных технологий в ЗАТО Северск"	0113	4630000000		2,377,00	600,00	2,977,00
Основное мероприятие: комплекс мероприятий, направленных на создание интеллектуальной многоуровневой информационной системы управления безопасностью муниципального образования за счет прогнозирования, реагирования, мониторинга	0113	4634100000			600,00	600,00
Закупка товаров, работ и услуг для обеспечения государственных (муниципальных) нужд	0113	4634100000	200		600,00	600,00
Иные закупки товаров, работ и услуг для обеспечения государственных (муниципальных) нужд	0113	4634100000	240		600,00	600,00
Основное мероприятие: комплекс мероприятий по обеспечению доступности гражданам ЗАТО Северск большинства массовых социально-значимых муниципальных услуг и сервисов, в том числе предоставляемых исключительно в цифровом виде, без необходимости личного посещения органов местного самоуправления	0113	4634300000		450,00		450,00
Закупка товаров, работ и услуг для обеспечения государственных (муниципальных) нужд	0113	4634300000	200	450,00		450,00
Иные закупки товаров, работ и услуг для обеспечения государственных (муниципальных) нужд	0113	4634300000	240	450,00		450,00
Основное мероприятие: повышение открытости органов местного самоуправления ЗАТО Северск	0113	4634400000		1,927,00		1,927,00
Закупка товаров, работ и услуг для обеспечения государственных (муниципальных) нужд	0113	4634400000	200	1,927,00		1,927,00
Иные закупки товаров, работ и услуг для обеспечения государственных (муниципальных) нужд	0113	4634400000	240	1,927,00		1,927,00
Подпрограмма "Информатизация в социальной и экономической сферах ЗАТО Северск"	0113	4640000000		642,53		642,53
Основное мероприятие: автоматизация социально-экономической сферы деятельности муниципального образования ЗАТО Северск	0113	4644100000		642,53		642,53
Закупка товаров, работ и услуг для обеспечения государственных (муниципальных) нужд	0113	4644100000	200	642,53		642,53
Иные закупки товаров, работ и услуг для обеспечения государственных (муниципальных) нужд	0113	4644100000	240	642,53		642,53
Непрограммные направления расходов	0113	8800000000		30,164,54	2,382,51	32,547,05
Закупка товаров, работ и услуг для обеспечения государственных (муниципальных) нужд	0113	8800000000	200		1,739,70	1,739,70
Иные закупки товаров, работ и услуг для обеспечения государственных (муниципальных) нужд	0113	8800000000	240		1,739,70	1,739,70
Обеспечение деятельности органов местного самоуправления и казенных учреждений	0113	8800100000		5,644,74	10,01	5,654,75
Расходы на выплаты персоналу в целях обеспечения выполнения функций государственными (муниципальными) органами, казенными учреждениями, органами управления государственными внебюджетными фондами	0113	8800100000	100	4,776,13	10,01	4,786,14
Расходы на выплаты персоналу казенных учреждений	0113	8800100000	110	4,776,13	10,01	4,786,14
Закупка товаров, работ и услуг для обеспечения государственных (муниципальных) нужд	0113	8800100000	200	862,91		862,91
Иные закупки товаров, работ и услуг для обеспечения государственных (муниципальных) нужд	0113	8800100000	240	862,91		862,91
Иные бюджетные ассигнования	0113	8800100000	800	5,70		5,70
Уплата налогов, сборов и иных платежей	0113	8800100000	850	5,70		5,70
Расходы на осуществление адресных выплат	0113	8800300000		4,825,58	108,00	4,933,58
Закупка товаров, работ и услуг для обеспечения государственных (муниципальных) нужд	0113	8800300000	200	25,58		25,58
Иные закупки товаров, работ и услуг для обеспечения государственных (муниципальных) нужд	0113	8800300000	240	25,58		25,58
Социальное обеспечение и иные выплаты населению	0113	8800300000	300	4,800,00	108,00	4,908,00
Иные выплаты населению	0113	8800300000	360	4,800,00	108,00	4,908,00
Исполнение судебных актов	0113	8800400000		350,10	928,00	1,278,10
Иные бюджетные ассигнования	0113	8800400000	800	350,10	928,00	1,278,10
Исполнение судебных актов	0113	8800400000	830	100,00	178,00	278,00
Уплата налогов, сборов и иных платежей	0113	8800400000	850	250,10	750,00	1,000,10
Оплата членских, целевых и других взносов для участия городского округа ЗАТО Северск в различных Ассоциациях, межмуниципальных объединениях и организациях, некоммерческих организациях	0113	8800500000		2,217,31		2,217,31
Иные бюджетные ассигнования	0113	8800500000	800	2,217,31		2,217,31
Уплата налогов, сборов и иных платежей	0113	8800500000	850	2,217,31		2,217,31
Информационные расходы органов местного самоуправления	0113	8800600000		17,126,71	-403,20	16,723,51
Закупка товаров, работ и услуг для обеспечения государственных (муниципальных) нужд	0113	8800600000	200	17,126,71	-403,20	16,723,51
Иные закупки товаров, работ и услуг для обеспечения государственных (муниципальных) нужд	0113	8800600000	240	17,126,71	-403,20	16,723,51

Прочие расходы	0113	8800700000		0,10		0,10
Закупка товаров, работ и услуг для обеспечения государственных (муниципальных) нужд	0113	8800700000	200	0,10		0,10
Иные закупки товаров, работ и услуг для обеспечения государственных (муниципальных) нужд	0113	8800700000	240	0,10		0,10
Национальная оборона	0200			79,11		79,11
Мобилизационная подготовка экономики	0204			79,11		79,11
Непрограммные направления расходов	0204	8800000000		79,11		79,11
Прочие расходы	0204	8800700000		79,11		79,11
Закупка товаров, работ и услуг для обеспечения государственных (муниципальных) нужд	0204	8800700000	200	79,11		79,11
Иные закупки товаров, работ и услуг для обеспечения государственных (муниципальных) нужд	0204	8800700000	240	79,11		79,11
Национальная безопасность и правоохранительная деятельность	0300			26,031,23	-778,00	25,253,23
Гражданская оборона	0309			145,74	-98,80	46,94
Муниципальная программа "Обеспечение безопасности населения на территории ЗАТО Северск"	0309	4000000000		145,74	-98,80	46,94
Подпрограмма "Обеспечение первичных мер пожарной безопасности на территории ЗАТО Северск"	0309	4020000000		86,80	-86,80	
Основное мероприятие: обеспечение пожарной безопасности на территории ЗАТО Северск	0309	4024400000		86,80	-86,80	
Закупка товаров, работ и услуг для обеспечения государственных (муниципальных) нужд	0309	4024400000	200	86,80	-86,80	
Иные закупки товаров, работ и услуг для обеспечения государственных (муниципальных) нужд	0309	4024400000	240	86,80	-86,80	
Подпрограмма "Повышение уровня защиты населения и территории ЗАТО Северск от чрезвычайных ситуаций мирного и военного времени"	0309	4030000000		58,94	-12,00	46,94
Ведомственная целевая программа "Содержание объектов гражданской обороны"	0309	4032100000		46,94		46,94
Закупка товаров, работ и услуг для обеспечения государственных (муниципальных) нужд	0309	4032100000	200	46,94		46,94
Иные закупки товаров, работ и услуг для обеспечения государственных (муниципальных) нужд	0309	4032100000	240	46,94		46,94
Основное мероприятие: обеспечение безопасного пребывания людей на водных объектах, расположенных на территории ЗАТО Северск	0309	4034200000		12,00	-12,00	
Закупка товаров, работ и услуг для обеспечения государственных (муниципальных) нужд	0309	4034200000	200	12,00	-12,00	
Иные закупки товаров, работ и услуг для обеспечения государственных (муниципальных) нужд	0309	4034200000	240	12,00	-12,00	
Защита населения и территории от чрезвычайных ситуаций природного и техногенного характера, пожарная безопасность	0310			25,885,49	-679,20	25,206,29
Муниципальная программа "Обеспечение безопасности населения на территории ЗАТО Северск"	0310	4000000000		25,885,49	-679,20	25,206,29
Подпрограмма "Профилактика преступлений и иных правонарушений на территории ЗАТО Северск"	0310	4010000000		306,60	-150,00	156,60
Основное мероприятие: создание условий для деятельности общественных объединений граждан правоохранительной направленности	0310	4014100000		300,00	-150,00	150,00
Расходы на выплаты персоналу в целях обеспечения выполнения функций государственными (муниципальными) органами, казенными учреждениями, органами управления государственными внебюджетными фондами	0310	4014100000	100	300,00	-150,00	150,00
Расходы на выплаты персоналу государственных (муниципальных) органов	0310	4014100000	120	300,00	-150,00	150,00
Основное мероприятие: противодействие распространению идеологии терроризма на территории ЗАТО Северск	0310	4014200000		6,60		6,60
Закупка товаров, работ и услуг для обеспечения государственных (муниципальных) нужд	0310	4014200000	200	6,60		6,60
Иные закупки товаров, работ и услуг для обеспечения государственных (муниципальных) нужд	0310	4014200000	240	6,60		6,60
Подпрограмма "Обеспечение первичных мер пожарной безопасности на территории ЗАТО Северск"	0310	4020000000		27,00	86,80	113,80
Основное мероприятие: организация обучения населения ЗАТО Северск в области пожарной безопасности	0310	4024200000		7,00		7,00
Закупка товаров, работ и услуг для обеспечения государственных (муниципальных) нужд	0310	4024200000	200	7,00		7,00
Иные закупки товаров, работ и услуг для обеспечения государственных (муниципальных) нужд	0310	4024200000	240	7,00		7,00
Основное мероприятие: обеспечение пожарной безопасности на территории ЗАТО Северск	0310	4024400000		20,00	86,80	106,80
Закупка товаров, работ и услуг для обеспечения государственных (муниципальных) нужд	0310	4024400000	200	20,00	86,80	106,80
Иные закупки товаров, работ и услуг для обеспечения государственных (муниципальных) нужд	0310	4024400000	240	20,00	86,80	106,80
Подпрограмма "Повышение уровня защиты населения и территории ЗАТО Северск от чрезвычайных ситуаций мирного и военного времени"	0310	4030000000		14,298,09	-616,00	13,682,09
Ведомственная целевая программа "Обеспечение деятельности МКУ "Единая дежурно-диспетчерская служба ЗАТО Северск"	0310	4032200000		13,263,69	-12,30	13,251,39
Расходы на выплаты персоналу в целях обеспечения выполнения функций государственными (муниципальными) органами, казенными учреждениями, органами управления государственными внебюджетными фондами	0310	4032200000	100	11,349,35		11,349,35
Расходы на выплаты персоналу казенных учреждений	0310	4032200000	110	11,349,35		11,349,35
Закупка товаров, работ и услуг для обеспечения государственных (муниципальных) нужд	0310	4032200000	200	1,871,83	-12,30	1,859,53
Иные закупки товаров, работ и услуг для обеспечения государственных (муниципальных) нужд	0310	4032200000	240	1,871,83	-12,30	1,859,53
Иные бюджетные ассигнования	0310	4032200000	800	42,51		42,51
Уплата налогов, сборов и иных платежей	0310	4032200000	850	42,51		42,51



Основное мероприятие: обеспечение работы по предупреждению ЧС и повышению устойчивости функционирования организаций	0310	4034100000		27,00	12,00	39,00
Закупка товаров, работ и услуг для обеспечения государственных (муниципальных) нужд	0310	4034100000	200	27,00	12,00	39,00
Иные закупки товаров, работ и услуг для обеспечения государственных (муниципальных) нужд	0310	4034100000	240	27,00	12,00	39,00
Основное мероприятие: обеспечение безопасного пребывания людей на водных объектах, расположенных на территории ЗАТО Северск	0310	4034200000		1,007,40	-615,70	391,70
Закупка товаров, работ и услуг для обеспечения государственных (муниципальных) нужд	0310	4034200000	200	1,007,40	-615,70	391,70
Иные закупки товаров, работ и услуг для обеспечения государственных (муниципальных) нужд	0310	4034200000	240	1,007,40	-615,70	391,70
Обеспечивающая подпрограмма	0310	4040000000		11,253,80		11,253,80
Расходы на выплаты персоналу в целях обеспечения выполнения функций государственными (муниципальными) органами, казенными учреждениями, органами управления государственными внебюджетными фондами	0310	4040000000	100	10,765,42		10,765,42
Расходы на выплаты персоналу государственных (муниципальных) органов	0310	4040000000	120	10,765,42		10,765,42
Закупка товаров, работ и услуг для обеспечения государственных (муниципальных) нужд	0310	4040000000	200	485,80		485,80
Иные закупки товаров, работ и услуг для обеспечения государственных (муниципальных) нужд	0310	4040000000	240	485,80		485,80
Иные бюджетные ассигнования	0310	4040000000	800	2,58		2,58
Уплата налогов, сборов и иных платежей	0310	4040000000	850	2,58		2,58
Национальная экономика	0400			514,274,49	35,734,30	550,008,79
Общэкономические вопросы	0401			105,632,43	-249,53	105,382,90
Муниципальная программа "Улучшение качественного состояния объектов благоустройства и озеленения города Северска"	0401	3600000000		31,854,27	-502,05	31,352,22
Обеспечивающая подпрограмма УЖКХ ТиС	0401	3640000000		31,854,27	-502,05	31,352,22
Расходы на выплаты персоналу в целях обеспечения выполнения функций государственными (муниципальными) органами, казенными учреждениями, органами управления государственными внебюджетными фондами	0401	3640000000	100	28,601,89	-503,19	28,098,70
Расходы на выплаты персоналу государственных (муниципальных) органов	0401	3640000000	120	28,601,89	-503,19	28,098,70
Закупка товаров, работ и услуг для обеспечения государственных (муниципальных) нужд	0401	3640000000	200	3,136,84	1,14	3,137,98
Иные закупки товаров, работ и услуг для обеспечения государственных (муниципальных) нужд	0401	3640000000	240	3,136,84	1,14	3,137,98
Иные бюджетные ассигнования	0401	3640000000	800	115,54		115,54
Уплата налогов, сборов и иных платежей	0401	3640000000	850	115,54		115,54
Муниципальная программа "Эффективное управление муниципальным имуществом ЗАТО Северск"	0401	4300000000		47,835,07	252,52	48,087,59
Обеспечивающая подпрограмма	0401	4340000000		47,835,07	252,52	48,087,59
Расходы на выплаты персоналу в целях обеспечения выполнения функций государственными (муниципальными) органами, казенными учреждениями, органами управления государственными внебюджетными фондами	0401	4340000000	100	35,033,17	-150,00	34,883,17
Расходы на выплаты персоналу государственных (муниципальных) органов	0401	4340000000	120	35,033,17	-150,00	34,883,17
Закупка товаров, работ и услуг для обеспечения государственных (муниципальных) нужд	0401	4340000000	200	12,698,56	402,52	13,101,08
Иные закупки товаров, работ и услуг для обеспечения государственных (муниципальных) нужд	0401	4340000000	240	12,698,56	402,52	13,101,08
Иные бюджетные ассигнования	0401	4340000000	800	103,34		103,34
Уплата налогов, сборов и иных платежей	0401	4340000000	850	103,34		103,34
Муниципальная программа "Дорожная деятельность и транспортное обслуживание на территории ЗАТО Северск"	0401	4700000000		25,480,09		25,480,09
Обеспечивающая подпрограмма УКС Администрации ЗАТО Северск	0401	4750000000		25,480,09		25,480,09
Расходы на выплаты персоналу в целях обеспечения выполнения функций государственными (муниципальными) органами, казенными учреждениями, органами управления государственными внебюджетными фондами	0401	4750000000	100	23,262,16		23,262,16
Расходы на выплаты персоналу государственных (муниципальных) органов	0401	4750000000	120	23,262,16		23,262,16
Закупка товаров, работ и услуг для обеспечения государственных (муниципальных) нужд	0401	4750000000	200	2,145,97		2,145,97
Иные закупки товаров, работ и услуг для обеспечения государственных (муниципальных) нужд	0401	4750000000	240	2,145,97		2,145,97
Иные бюджетные ассигнования	0401	4750000000	800	71,96		71,96
Уплата налогов, сборов и иных платежей	0401	4750000000	850	71,96		71,96
Непрограммные направления расходов	0401	8800000000		463,00		463,00
Обеспечение деятельности органов местного самоуправления и казенных учреждений	0401	8800100000		463,00		463,00
Расходы на выплаты персоналу в целях обеспечения выполнения функций государственными (муниципальными) органами, казенными учреждениями, органами управления государственными внебюджетными фондами	0401	8800100000	100	458,10	0,10	458,20
Расходы на выплаты персоналу государственных (муниципальных) органов	0401	8800100000	120	458,10	0,10	458,20
Закупка товаров, работ и услуг для обеспечения государственных (муниципальных) нужд	0401	8800100000	200	4,90	-0,10	4,80
Иные закупки товаров, работ и услуг для обеспечения государственных (муниципальных) нужд	0401	8800100000	240	4,90	-0,10	4,80
Сельское хозяйство и рыболовство	0405			5,578,00		5,578,00
Муниципальная программа "Улучшение качественного состояния объектов благоустройства и озеленения города Северска"	0405	3600000000		4,871,60		4,871,60
Подпрограмма "Благоустройство города Северска"	0405	3620000000		4,807,20		4,807,20
Ведомственная целевая программа "Проведение мероприятий для обеспечения безопасных и комфортных условий проживания на территории города Северска"	0405	3622200000		4,807,20		4,807,20
Закупка товаров, работ и услуг для обеспечения государственных (муниципальных) нужд	0405	3622200000	200	4,807,20		4,807,20
Иные закупки товаров, работ и услуг для обеспечения государственных (муниципальных) нужд	0405	3622200000	240	4,807,20		4,807,20

Обеспечивающая подпрограмма УЖКХ ТиС	0405	3640000000		64,40		64,40
Расходы на выплаты персоналу в целях обеспечения выполнения функций государственными (муниципальными) органами, казенными учреждениями, органами управления государственными внебюджетными фондами	0405	3640000000	100	64,40		64,40
Расходы на выплаты персоналу государственных (муниципальных) органов	0405	3640000000	120	64,40		64,40
Муниципальная программа "Улучшение жизнедеятельности внегородских территорий ЗАТО Северск"	0405	3900000000		706,40		706,40
Подпрограмма "Создание условий для развития субъектов малых форм хозяйствования и обеспечения граждан внегородских территорий услугами теплоснабжения"	0405	3920000000		562,50		562,50
Ведомственная целевая программа "Оказание поддержки субъектам малых форм хозяйствования на территории ЗАТО Северск"	0405	3922100000		562,50		562,50
Закупка товаров, работ и услуг для обеспечения государственных (муниципальных) нужд	0405	3922100000	200	93,75		93,75
Иные закупки товаров, работ и услуг для обеспечения государственных (муниципальных) нужд	0405	3922100000	240	93,75		93,75
Иные бюджетные ассигнования	0405	3922100000	800	468,75		468,75
Субсидии юридическим лицам (кроме некоммерческих организаций), индивидуальным предпринимателям, физическим лицам - производителям товаров, работ, услуг	0405	3922100000	810	468,75		468,75
Обеспечивающая подпрограмма	0405	3930000000		143,90		143,90
Расходы на выплаты персоналу в целях обеспечения выполнения функций государственными (муниципальными) органами, казенными учреждениями, органами управления государственными внебюджетными фондами	0405	3930000000	100	130,85		130,85
Расходы на выплаты персоналу государственных (муниципальных) органов	0405	3930000000	120	130,85		130,85
Закупка товаров, работ и услуг для обеспечения государственных (муниципальных) нужд	0405	3930000000	200	13,05		13,05
Иные закупки товаров, работ и услуг для обеспечения государственных (муниципальных) нужд	0405	3930000000	240	13,05		13,05
Лесное хозяйство	0407			15,811,17	4,122,00	19,933,17
Муниципальная программа "Обеспечение безопасности населения на территории ЗАТО Северск"	0407	4000000000		507,57		507,57
Подпрограмма "Обеспечение первичных мер пожарной безопасности на территории ЗАТО Северск"	0407	4020000000		507,57		507,57
Основное мероприятие: организация обучения населения ЗАТО Северск в области пожарной безопасности	0407	4024200000		18,00		18,00
Закупка товаров, работ и услуг для обеспечения государственных (муниципальных) нужд	0407	4024200000	200	18,00		18,00
Иные закупки товаров, работ и услуг для обеспечения государственных (муниципальных) нужд	0407	4024200000	240	18,00		18,00
Основное мероприятие: обеспечение пожарной безопасности на территории ЗАТО Северск	0407	4024400000		489,57		489,57
Закупка товаров, работ и услуг для обеспечения государственных (муниципальных) нужд	0407	4024400000	200	489,57		489,57
Иные закупки товаров, работ и услуг для обеспечения государственных (муниципальных) нужд	0407	4024400000	240	489,57		489,57
Муниципальная программа "Эффективное управление муниципальным имуществом ЗАТО Северск"	0407	4300000000		15,303,60	4,122,00	19,425,60
Подпрограмма "Обеспечение устойчивого управления лесами ЗАТО Северск"	0407	4330000000		15,303,60	4,122,00	19,425,60
Ведомственная целевая программа "Обеспечение деятельности МКУ "Лесничество ЗАТО Северск"	0407	4332100000		13,682,85	102,20	13,785,05
Расходы на выплаты персоналу в целях обеспечения выполнения функций государственными (муниципальными) органами, казенными учреждениями, органами управления государственными внебюджетными фондами	0407	4332100000	100	11,070,79	147,20	11,217,99
Расходы на выплаты персоналу казенных учреждений	0407	4332100000	110	11,070,79	147,20	11,217,99
Закупка товаров, работ и услуг для обеспечения государственных (муниципальных) нужд	0407	4332100000	200	2,319,12	-45,00	2,274,12
Иные закупки товаров, работ и услуг для обеспечения государственных (муниципальных) нужд	0407	4332100000	240	2,319,12	-45,00	2,274,12
Иные бюджетные ассигнования	0407	4332100000	800	292,94		292,94
Уплата налогов, сборов и иных платежей	0407	4332100000	850	292,94		292,94
Ведомственная целевая программа "Организация лесохозяйственных мероприятий"	0407	4332200000		1,620,75	4,019,80	5,640,55
Закупка товаров, работ и услуг для обеспечения государственных (муниципальных) нужд	0407	4332200000	200	1,620,75	4,019,80	5,640,55
Иные закупки товаров, работ и услуг для обеспечения государственных (муниципальных) нужд	0407	4332200000	240	1,620,75	4,019,80	5,640,55
Транспорт	0408			42,540,78		42,540,78
Муниципальная программа "Дорожная деятельность и транспортное обслуживание на территории ЗАТО Северск"	0408	4700000000		42,540,78		42,540,78
Подпрограмма "Транспортное обслуживание населения в границах ЗАТО Северск"	0408	4740000000		42,540,78		42,540,78
Ведомственная целевая программа "Организация транспортного обслуживания населения ЗАТО Северск автомобильным транспортом по муниципальным маршрутам регулярных перевозок"	0408	4742100000		42,540,78		42,540,78
Иные бюджетные ассигнования	0408	4742100000	800	42,540,78		42,540,78
Субсидии юридическим лицам (кроме некоммерческих организаций), индивидуальным предпринимателям, физическим лицам - производителям товаров, работ, услуг	0408	4742100000	810	42,540,78		42,540,78
Дорожное хозяйство (дорожные фонды)	0409			334,995,06	33,642,22	368,637,28
Муниципальная программа "Повышение энергоэффективности в ЗАТО Северск"	0409	3700000000		1,811,73		1,811,73
Подпрограмма "Развитие сетей энергоснабжения в ЗАТО Северск"	0409	3720000000		1,811,73		1,811,73
Ведомственная целевая программа "Организация уличного освещения и текущего содержания электрооборудования объектов благоустройства и объектов дорожного обустройства ЗАТО Северск"	0409	3722100000		1,811,73		1,811,73



Предоставление субсидий бюджетным, автономным учреждениям и иным некоммерческим организациям	0409	3722100000	600	1,811,73		1,811,73
Субсидии бюджетным учреждениям	0409	3722100000	610	1,811,73		1,811,73
Муниципальная программа "Улучшение жизнедеятельности внегородских территорий ЗАТО Северск"	0409	3900000000		9,876,90	2,998,82	12,875,72
Подпрограмма "Содержание и ремонт улично-дорожной сети и благоустройство внегородских территорий ЗАТО Северск"	0409	3910000000		9,876,90	2,998,82	12,875,72
Ведомственная целевая программа "Содержание и ремонт улично-дорожной сети внегородских территорий ЗАТО Северск"	0409	3912100000		9,876,90	2,998,82	12,875,72
Закупка товаров, работ и услуг для обеспечения государственных (муниципальных) нужд	0409	3912100000	200	9,876,90	2,998,82	12,875,72
Иные закупки товаров, работ и услуг для обеспечения государственных (муниципальных) нужд	0409	3912100000	240	9,876,90	2,998,82	12,875,72
Муниципальная программа "Дорожная деятельность и транспортное обслуживание на территории ЗАТО Северск"	0409	4700000000		323,306,43	30,643,40	353,949,83
Подпрограмма "Строительство и ремонт объектов улично-дорожной сети"	0409	4710000000		160,000,00	826,49	160,826,49
Основное мероприятие: строительство и ремонт объектов улично-дорожной сети	0409	4714100000			826,49	826,49
Закупка товаров, работ и услуг для обеспечения государственных (муниципальных) нужд	0409	4714100000	200		826,49	826,49
Иные закупки товаров, работ и услуг для обеспечения государственных (муниципальных) нужд	0409	4714100000	240		826,49	826,49
Основное мероприятие: участие в региональном проекте "Дорожная сеть"	0409	471R100000		160,000,00		160,000,00
Закупка товаров, работ и услуг для обеспечения государственных (муниципальных) нужд	0409	471R100000	200	160,000,00		160,000,00
Иные закупки товаров, работ и услуг для обеспечения государственных (муниципальных) нужд	0409	471R100000	240	160,000,00		160,000,00
Подпрограмма "Повышение безопасности дорожного движения на территории ЗАТО Северск"	0409	4720000000		11,182,46	3,672,70	14,855,16
Ведомственная целевая программа "Организация мероприятий по техническому обслуживанию и текущему содержанию технических средств организации дорожного движения на территории ЗАТО Северск Томской области"	0409	4722100000		1,816,06	21,54	1,837,60
Предоставление субсидий бюджетным, автономным учреждениям и иным некоммерческим организациям	0409	4722100000	600	1,816,06	21,54	1,837,60
Субсидии бюджетным учреждениям	0409	4722100000	610	1,816,06	21,54	1,837,60
Основное мероприятие: приведение объектов муниципальной собственности в соответствие с требованиями нормативных стандартов в части безопасности дорожного движения	0409	4724300000		9,366,40	3,651,16	13,017,56
Закупка товаров, работ и услуг для обеспечения государственных (муниципальных) нужд	0409	4724300000	200	8,383,48	3,639,50	12,022,98
Иные закупки товаров, работ и услуг для обеспечения государственных (муниципальных) нужд	0409	4724300000	240	8,383,48	3,639,50	12,022,98
Предоставление субсидий бюджетным, автономным учреждениям и иным некоммерческим организациям	0409	4724300000	600	982,92	11,66	994,58
Субсидии бюджетным учреждениям	0409	4724300000	610	982,92	11,66	994,58
Подпрограмма "Обеспечение сохранности и доступности автомобильных дорог г.Северска, улучшение транспортной инфраструктуры"	0409	4730000000		151,973,97	26,144,21	178,118,18
Ведомственная целевая программа "Текущее содержание объектов улично-дорожной сети г.Северска"	0409	4732100000		151,941,70	26,144,21	178,085,91
Закупка товаров, работ и услуг для обеспечения государственных (муниципальных) нужд	0409	4732100000	200	21,184,20	7,634,87	28,819,07
Иные закупки товаров, работ и услуг для обеспечения государственных (муниципальных) нужд	0409	4732100000	240	21,184,20	7,634,87	28,819,07
Предоставление субсидий бюджетным, автономным учреждениям и иным некоммерческим организациям	0409	4732100000	600	130,757,50	18,509,34	149,266,84
Субсидии бюджетным учреждениям	0409	4732100000	610	130,757,50	18,509,34	149,266,84
Основное мероприятие: организация гостевых стоянок автотранспорта и расширение внутриквартальных проездов	0409	4734100000		32,27		32,27
Закупка товаров, работ и услуг для обеспечения государственных (муниципальных) нужд	0409	4734100000	200	32,27		32,27
Иные закупки товаров, работ и услуг для обеспечения государственных (муниципальных) нужд	0409	4734100000	240	32,27		32,27
Подпрограмма "Транспортное обслуживание населения в границах ЗАТО Северск"	0409	4740000000		150,00		150,00
Основное мероприятие: устройство и ремонт остановок общественного транспорта	0409	4744100000		150,00		150,00
Предоставление субсидий бюджетным, автономным учреждениям и иным некоммерческим организациям	0409	4744100000	600	150,00		150,00
Субсидии бюджетным учреждениям	0409	4744100000	610	150,00		150,00
Другие вопросы в области национальной экономики	0412			9,717,05	-1,780,39	7,936,66
Муниципальная программа "Развитие предпринимательства в ЗАТО Северск"	0412	3000000000		9,505,12	-1,780,39	7,724,73
Подпрограмма "Развитие эффективной инфраструктуры поддержки предпринимательства в ЗАТО Северск"	0412	3010000000		5,400,01		5,400,01
Основное мероприятие: предоставление субсидий на текущую деятельность инфраструктуры поддержки малого и среднего предпринимательства	0412	3014100000		5,400,01	-149,73	5,250,28
Предоставление субсидий бюджетным, автономным учреждениям и иным некоммерческим организациям	0412	3014100000	600	5,400,01	-149,73	5,250,28
Субсидии некоммерческим организациям (за исключением государственных (муниципальных) учреждений)	0412	3014100000	630	5,400,01	-149,73	5,250,28
Основное мероприятие: создание условий для развития территории опережающего социально-экономического развития "Северск"	0412	3014200000			149,73	149,73
Иные бюджетные ассигнования	0412	3014200000	800		149,73	149,73
Субсидии юридическим лицам (кроме некоммерческих организаций), индивидуальным предпринимателям, физическим лицам - производителям товаров, работ, услуг	0412	3014200000	810		149,73	149,73

Подпрограмма "Финансовая, имущественная, информационная и консультационная поддержка субъектов малого и среднего предпринимательства, развитие молодежного предпринимательства"	0412	3020000000		3,586,39	-1,780,39	1,806,00
Основное мероприятие: предоставление финансовой поддержки субъектам малого и среднего предпринимательства	0412	3024100000		157,90		157,90
Иные бюджетные ассигнования	0412	3024100000	800	157,90		157,90
Субсидии юридическим лицам (кроме некоммерческих организаций), индивидуальным предпринимателям, физическим лицам - производителям товаров, работ, услуг	0412	3024100000	810	157,90		157,90
Основное мероприятие: предоставление субсидий Фонду "МКК ФРМСП ЗАТО Северск" в целях оказания финансовой поддержки субъектам малого и среднего предпринимательства	0412	3024300000		1,404,11		1,404,11
Предоставление субсидий бюджетным, автономным учреждениям и иным некоммерческим организациям	0412	3024300000	600	1,404,11		1,404,11
Субсидии некоммерческим организациям (за исключением государственных (муниципальных) учреждений)	0412	3024300000	630	1,404,11		1,404,11
Основное мероприятие: реализация мероприятий, направленных на обеспечение доступности для субъектов малого и среднего предпринимательства информационной и консультационной поддержки по вопросам ведения предпринимательской деятельности	0412	3024400000		100,00		100,00
Предоставление субсидий бюджетным, автономным учреждениям и иным некоммерческим организациям	0412	3024400000	600	100,00		100,00
Субсидии некоммерческим организациям (за исключением государственных (муниципальных) учреждений)	0412	3024400000	630	100,00		100,00
Основное мероприятие: развитие молодежного предпринимательства	0412	3024500000		143,99		143,99
Предоставление субсидий бюджетным, автономным учреждениям и иным некоммерческим организациям	0412	3024500000	600	143,99		143,99
Субсидии некоммерческим организациям (за исключением государственных (муниципальных) учреждений)	0412	3024500000	630	143,99		143,99
Основное мероприятие: участие в региональном проекте "Акселерация субъектов малого и среднего предпринимательства"	0412	3021500000		1,780,39	-1,780,39	
Иные бюджетные ассигнования	0412	3021500000	800	1,780,39	-1,780,39	
Субсидии юридическим лицам (кроме некоммерческих организаций), индивидуальным предпринимателям, физическим лицам - производителям товаров, работ, услуг	0412	3021500000	810	1,780,39	-1,780,39	
Подпрограмма "Создание общественной (социальной) среды, благоприятной для развития бизнеса"	0412	3030000000		518,72		518,72
Основное мероприятие: реализация мер, направленных на формирование положительного образа субъекта предпринимательства	0412	3034200000		518,72		518,72
Предоставление субсидий бюджетным, автономным учреждениям и иным некоммерческим организациям	0412	3034200000	600	370,00		370,00
Субсидии некоммерческим организациям (за исключением государственных (муниципальных) учреждений)	0412	3034200000	630	370,00		370,00
Иные бюджетные ассигнования	0412	3034200000	800	148,72		148,72
Уплата налогов, сборов и иных платежей	0412	3034200000	850	148,72		148,72
Муниципальная программа "Эффективное управление муниципальным имуществом ЗАТО Северск"	0412	4300000000		211,93		211,93
Подпрограмма "Признание прав и регулирование отношений по муниципальной собственности ЗАТО Северск"	0412	4310000000		211,93		211,93
Ведомственная целевая программа "Эффективное управление земельными ресурсами на территории ЗАТО Северск"	0412	4312300000		211,93		211,93
Закупка товаров, работ и услуг для обеспечения государственных (муниципальных) нужд	0412	4312300000	200	211,93		211,93
Иные закупки товаров, работ и услуг для обеспечения государственных (муниципальных) нужд	0412	4312300000	240	211,93		211,93
Жилищно-коммунальное хозяйство	0500			215,375,17	194,819,73	410,194,90
Жилищное хозяйство	0501			9,656,93	3,667,82	13,324,75
Муниципальная программа "Повышение энергоэффективности в ЗАТО Северск"	0501	3700000000		368,70	1,488,94	1,857,64
Подпрограмма "Повышение энергетической эффективности в муниципальном и жилищном секторе"	0501	3710000000		368,70	1,488,94	1,857,64
Основное мероприятие: реализация энергосберегающих мероприятий в жилищном секторе	0501	3714200000		368,70	1,488,94	1,857,64
Закупка товаров, работ и услуг для обеспечения государственных (муниципальных) нужд	0501	3714200000	200	368,70	1,488,94	1,857,64
Иные закупки товаров, работ и услуг для обеспечения государственных (муниципальных) нужд	0501	3714200000	240	368,70	1,488,94	1,857,64
Муниципальная программа "Обеспечение доступным и комфортным жильем граждан ЗАТО Северск"	0501	3800000000		9,288,23	2,038,35	11,326,58
Подпрограмма "Строительство (приобретение) жилья и ликвидация аварийного жилищного фонда в ЗАТО Северск"	0501	3810000000		50,00	-1,50	48,50
Ведомственная целевая программа "Обследование технического состояния многоквартирных домов ЗАТО Северск"	0501	3812100000		50,00	-1,50	48,50
Закупка товаров, работ и услуг для обеспечения государственных (муниципальных) нужд	0501	3812100000	200	50,00	-1,50	48,50
Иные закупки товаров, работ и услуг для обеспечения государственных (муниципальных) нужд	0501	3812100000	240	50,00	-1,50	48,50
Подпрограмма "Содержание и управление многоквартирными домами в ЗАТО Северск"	0501	3820000000		9,238,23	2,039,85	11,278,08
Ведомственная целевая программа "Ремонт жилых помещений, находящихся в муниципальной собственности ЗАТО Северск"	0501	3822100000		1,467,51	2,310,43	3,777,94
Закупка товаров, работ и услуг для обеспечения государственных (муниципальных) нужд	0501	3822100000	200	1,467,51	2,310,43	3,777,94
Иные закупки товаров, работ и услуг для обеспечения государственных (муниципальных) нужд	0501	3822100000	240	1,467,51	2,310,43	3,777,94



Ведомственная целевая программа "Содержание жилых помещений до заселения муниципального жилищного фонда ЗАТО Северск"	0501	3822200000		400,97	400,00	800,97
Закупка товаров, работ и услуг для обеспечения государственных (муниципальных) нужд	0501	3822200000	200	400,97	400,00	800,97
Иные закупки товаров, работ и услуг для обеспечения государственных (муниципальных) нужд	0501	3822200000	240	400,97	400,00	800,97
Ведомственная целевая программа "Мероприятия по развитию и поддержке деятельности товариществ собственников жилья в ЗАТО Северск"	0501	3822400000		113,38		113,38
Закупка товаров, работ и услуг для обеспечения государственных (муниципальных) нужд	0501	3822400000	200	113,38		113,38
Иные закупки товаров, работ и услуг для обеспечения государственных (муниципальных) нужд	0501	3822400000	240	113,38		113,38
Ведомственная целевая программа "Финансовое обеспечение капитального ремонта общего имущества в многоквартирных домах ЗАТО Северск в части муниципального жилищного фонда"	0501	3822500000		7,137,08	-1,253,55	5,883,53
Закупка товаров, работ и услуг для обеспечения государственных (муниципальных) нужд	0501	3822500000	200	7,137,08	-1,253,55	5,883,53
Иные закупки товаров, работ и услуг для обеспечения государственных (муниципальных) нужд	0501	3822500000	240	7,137,08	-1,253,55	5,883,53
Ведомственная целевая программа "Организация оценки недвижимости и регистрации права собственности на жилые помещения жилищного фонда ЗАТО Северск"	0501	3822600000		67,33	582,97	650,30
Закупка товаров, работ и услуг для обеспечения государственных (муниципальных) нужд	0501	3822600000	200	67,33	582,97	650,30
Иные закупки товаров, работ и услуг для обеспечения государственных (муниципальных) нужд	0501	3822600000	240	67,33	582,97	650,30
Основное мероприятие: изготовление и установка пандусов и поручней в жилых домах	0501	3824100000		51,96		51,96
Закупка товаров, работ и услуг для обеспечения государственных (муниципальных) нужд	0501	3824100000	200	51,96		51,96
Иные закупки товаров, работ и услуг для обеспечения государственных (муниципальных) нужд	0501	3824100000	240	51,96		51,96
Непрограммные направления расходов	0501	8800000000			140,53	140,53
Резервные фонды	0501	8800200000			140,53	140,53
Закупка товаров, работ и услуг для обеспечения государственных (муниципальных) нужд	0501	8800200000	200		140,53	140,53
Иные закупки товаров, работ и услуг для обеспечения государственных (муниципальных) нужд	0501	8800200000	240		140,53	140,53
Коммунальное хозяйство	0502			21,994,85	-1,808,20	20,186,65
Муниципальная программа "Повышение энергоэффективности в ЗАТО Северск"	0502	3700000000		223,13	1,416,30	1,639,43
Подпрограмма "Повышение энергетической эффективности в муниципальном и жилищном секторе"	0502	3710000000		0,01		0,01
Основное мероприятие: реализация организационно-технических мероприятий по повышению энергоэффективности потребления энергетических ресурсов ОМСУ и МУ	0502	3714100000		0,01		0,01
Закупка товаров, работ и услуг для обеспечения государственных (муниципальных) нужд	0502	3714100000	200	0,01		0,01
Иные закупки товаров, работ и услуг для обеспечения государственных (муниципальных) нужд	0502	3714100000	240	0,01		0,01
Подпрограмма "Развитие сетей энергоснабжения в ЗАТО Северск"	0502	3720000000		223,12	-6,70	216,42
Основное мероприятие: модернизация освещения пешеходных переходов г.Северска	0502	3724300000		223,12	-6,70	216,42
Закупка товаров, работ и услуг для обеспечения государственных (муниципальных) нужд	0502	3724300000	200	223,12	-6,70	216,42
Иные закупки товаров, работ и услуг для обеспечения государственных (муниципальных) нужд	0502	3724300000	240	223,12	-6,70	216,42
Подпрограмма "Развитие газоснабжения и газификации территории ЗАТО Северск"	0502	3750000000			1,423,00	1,423,00
Основное мероприятие: строительство объектов муниципальной собственности в сфере газификации	0502	3754200000			1,423,00	1,423,00
Капитальные вложения в объекты государственной (муниципальной) собственности	0502	3754200000	400		1,423,00	1,423,00
Бюджетные инвестиции	0502	3754200000	410		1,423,00	1,423,00
Муниципальная программа "Улучшение жизнедеятельности внегородских территорий ЗАТО Северск"	0502	3900000000		17,429,94	-854,58	16,575,36
Подпрограмма "Создание условий для развития субъектов малых форм хозяйствования и обеспечения граждан внегородских территорий услугами теплоснабжения"	0502	3920000000		17,429,94	-854,58	16,575,36
Ведомственная целевая программа "Возмещение теплоснабжающим организациям затрат в связи с оказанием услуг в сфере теплоснабжения гражданам на внегородских территориях ЗАТО Северск"	0502	3922200000		17,429,94	-854,58	16,575,36
Иные бюджетные ассигнования	0502	3922200000	800	17,429,94	-854,58	16,575,36
Субсидии юридическим лицам (кроме некоммерческих организаций), индивидуальным предпринимателям, физическим лицам - производителям товаров, работ, услуг	0502	3922200000	810	17,429,94	-854,58	16,575,36
Программа "Комплексное развитие систем коммунальной инфраструктуры ЗАТО Северск" на 2013 год и на перспективу до 2035 года	0502	8000000000		4,341,78	-2,369,92	1,971,86
Инвестиционные проекты по развитию электрических сетей на территории ЗАТО Северск	0502	8004100000			594,20	594,20
Закупка товаров, работ и услуг для обеспечения государственных (муниципальных) нужд	0502	8004100000	200		594,20	594,20
Иные закупки товаров, работ и услуг для обеспечения государственных (муниципальных) нужд	0502	8004100000	240		594,20	594,20
Инвестиционные проекты по развитию системы теплоснабжения на территории ЗАТО Северск	0502	8004200000		1,732,35	-354,69	1,377,66
Закупка товаров, работ и услуг для обеспечения государственных (муниципальных) нужд	0502	8004200000	200	1,732,35	-354,69	1,377,66

Иные закупки товаров, работ и услуг для обеспечения государственных (муниципальных) нужд	0502	8004200000	240	1,732,35	-354,69	1,377,66
Инвестиционные проекты по развитию инженерной инфраструктуры и городского освещения на территории ЗАТО Северск	0502	8004600000		2,609,43	-2,609,43	
Капитальные вложения в объекты государственной (муниципальной) собственности	0502	8004600000	400	2,609,43	-2,609,43	
Бюджетные инвестиции	0502	8004600000	410	2,609,43	-2,609,43	
Благоустройство	0503			142,995,96	120,707,80	263,703,76
Муниципальная программа "Улучшение качественного состояния объектов благоустройства и озеленения города Северска"	0503	3600000000		93,974,74	58,936,53	152,911,27
Подпрограмма "Озеленение города Северска"	0503	3610000000		16,952,84	2,031,59	18,984,43
Ведомственная целевая программа "Организация мероприятий по текущему содержанию объектов озеленения города Северска"	0503	3612100000		16,337,68	2,024,95	18,362,63
Закупка товаров, работ и услуг для обеспечения государственных (муниципальных) нужд	0503	3612100000	200	359,90	2,000,00	2,359,90
Иные закупки товаров, работ и услуг для обеспечения государственных (муниципальных) нужд	0503	3612100000	240	359,90	2,000,00	2,359,90
Предоставление субсидий бюджетным, автономным учреждениям и иным некоммерческим организациям	0503	3612100000	600	15,977,78	24,95	16,002,73
Субсидии бюджетным учреждениям	0503	3612100000	610	15,977,78	24,95	16,002,73
Ведомственная целевая программа "Восстановление зеленого фонда города Северска"	0503	3612200000		615,16	6,64	621,80
Предоставление субсидий бюджетным, автономным учреждениям и иным некоммерческим организациям	0503	3612200000	600	615,16	6,64	621,80
Субсидии бюджетным учреждениям	0503	3612200000	610	615,16	6,64	621,80
Подпрограмма "Благоустройство города Северска"	0503	3620000000		52,021,90	6,802,52	58,824,42
Ведомственная целевая программа "Текущее содержание и ремонт объектов благоустройства города Северска"	0503	3622100000		49,566,12	8,481,19	58,047,31
Закупка товаров, работ и услуг для обеспечения государственных (муниципальных) нужд	0503	3622100000	200	39,690,08	8,301,11	47,991,19
Иные закупки товаров, работ и услуг для обеспечения государственных (муниципальных) нужд	0503	3622100000	240	39,690,08	8,301,11	47,991,19
Социальное обеспечение и иные выплаты населению	0503	3622100000	300	148,00		148,00
Иные выплаты населению	0503	3622100000	360	148,00		148,00
Предоставление субсидий бюджетным, автономным учреждениям и иным некоммерческим организациям	0503	3622100000	600	9,728,04	180,08	9,908,12
Субсидии бюджетным учреждениям	0503	3622100000	610	9,728,04	180,08	9,908,12
Ведомственная целевая программа "Проведение мероприятий для обеспечения безопасных и комфортных условий проживания на территории города Северска"	0503	3622200000		2,455,78	-1,678,67	777,11
Закупка товаров, работ и услуг для обеспечения государственных (муниципальных) нужд	0503	3622200000	200	2,455,78	-1,678,67	777,11
Иные закупки товаров, работ и услуг для обеспечения государственных (муниципальных) нужд	0503	3622200000	240	2,455,78	-1,678,67	777,11
Подпрограмма "Создание комфортной среды в местах массового посещения на территории города Северска"	0503	3630000000		25,000,00	50,102,42	75,102,42
Основное мероприятие: строительство, реконструкция и капитальный ремонт объектов благоустройства	0503	3634200000		25,000,00	50,102,42	75,102,42
Закупка товаров, работ и услуг для обеспечения государственных (муниципальных) нужд	0503	3634200000	200		102,42	102,42
Иные закупки товаров, работ и услуг для обеспечения государственных (муниципальных) нужд	0503	3634200000	240		102,42	102,42
Капитальные вложения в объекты государственной (муниципальной) собственности	0503	3634200000	400	25,000,00	50,000,00	75,000,00
Бюджетные инвестиции	0503	3634200000	410	25,000,00	50,000,00	75,000,00
Муниципальная программа "Повышение энергоэффективности в ЗАТО Северск"	0503	3700000000		35,111,21	677,07	35,788,28
Подпрограмма "Развитие сетей энергоснабжения в ЗАТО Северск"	0503	3720000000		35,111,21	677,07	35,788,28
Ведомственная целевая программа "Организация уличного освещения и текущего содержания электрооборудования объектов благоустройства и объектов дорожного обустройства ЗАТО Северск"	0503	3722100000		35,111,21	677,07	35,788,28
Закупка товаров, работ и услуг для обеспечения государственных (муниципальных) нужд	0503	3722100000	200	34,703,58	677,07	35,380,65
Иные закупки товаров, работ и услуг для обеспечения государственных (муниципальных) нужд	0503	3722100000	240	34,703,58	677,07	35,380,65
Предоставление субсидий бюджетным, автономным учреждениям и иным некоммерческим организациям	0503	3722100000	600	407,63		407,63
Субсидии бюджетным учреждениям	0503	3722100000	610	407,63		407,63
Муниципальная программа "Улучшение жизнедеятельности внегородских территорий ЗАТО Северск"	0503	3900000000		3,946,00	-195,81	3,750,19
Подпрограмма "Содержание и ремонт улично-дорожной сети и благоустройство внегородских территорий ЗАТО Северск"	0503	3910000000		3,946,00	-195,81	3,750,19
Ведомственная целевая программа "Благоустройство и повышение внешней привлекательности внегородских территорий ЗАТО Северск"	0503	3912200000		3,946,00	-195,81	3,750,19
Закупка товаров, работ и услуг для обеспечения государственных (муниципальных) нужд	0503	3912200000	200	3,946,00	-195,81	3,750,19
Иные закупки товаров, работ и услуг для обеспечения государственных (муниципальных) нужд	0503	3912200000	240	3,946,00	-195,81	3,750,19
Муниципальная программа "Охрана окружающей среды на территории ЗАТО Северск"	0503	4100000000		941,78	-94,39	847,39
Подпрограмма "Содержание особо охраняемой природной территории местного значения "Озерный комплекс пос. Самусь ЗАТО Северск"	0503	4120000000		941,78	-94,39	847,39
Основное мероприятие: содержание рекреационной зоны ООПТ	0503	4124200000		927,04	-94,39	832,65
Закупка товаров, работ и услуг для обеспечения государственных (муниципальных) нужд	0503	4124200000	200	927,04	-94,39	832,65
Иные закупки товаров, работ и услуг для обеспечения государственных (муниципальных) нужд	0503	4124200000	240	927,04	-94,39	832,65



Основное мероприятие: организация охраны ООПТ и повышение информированности населения о правилах поведения на территории ООПТ	0503	4124300000		14,74		14,74
Закупка товаров, работ и услуг для обеспечения государственных (муниципальных) нужд	0503	4124300000	200	14,74		14,74
Иные закупки товаров, работ и услуг для обеспечения государственных (муниципальных) нужд	0503	4124300000	240	14,74		14,74
Муниципальная программа "Формирование современной городской среды ЗАТО Северск"	0503	4500000000		9,022,23	57,824,40	66,846,63
Подпрограмма "Благоустройство дворовых территорий"	0503	4510000000		22,23	26,923,62	26,945,85
Основное мероприятие: благоустройство дворовых территорий в соответствии с рейтинговым перечнем	0503	4514100000		22,23	26,923,62	26,945,85
Закупка товаров, работ и услуг для обеспечения государственных (муниципальных) нужд	0503	4514100000	200	22,23	26,923,62	26,945,85
Иные закупки товаров, работ и услуг для обеспечения государственных (муниципальных) нужд	0503	4514100000	240	22,23	26,923,62	26,945,85
Подпрограмма "Благоустройство общественных пространств"	0503	4520000000		9,000,00	30,900,78	39,900,78
Основное мероприятие: выполнение работ по благоустройству общественных пространств, включая участие в региональном проекте "Формирование комфортной городской среды"	0503	452F200000		9,000,00	30,900,78	39,900,78
Закупка товаров, работ и услуг для обеспечения государственных (муниципальных) нужд	0503	452F200000	200	9,000,00	30,900,78	39,900,78
Иные закупки товаров, работ и услуг для обеспечения государственных (муниципальных) нужд	0503	452F200000	240	9,000,00	30,900,78	39,900,78
Программа "Комплексное развитие систем коммунальной инфраструктуры ЗАТО Северск" на 2013 год и на перспективу до 2035 года	0503	8000000000			3,560,00	3,560,00
Инвестиционные проекты по развитию системы утилизации (захоронения) твердых бытовых отходов на территории ЗАТО Северск	0503	8004500000			2,160,00	2,160,00
Капитальные вложения в объекты государственной (муниципальной) собственности	0503	8004500000	400		2,160,00	2,160,00
Бюджетные инвестиции	0503	8004500000	410		2,160,00	2,160,00
Инвестиционные проекты по развитию инженерной инфраструктуры и городского освещения на территории ЗАТО Северск	0503	8004600000			1,400,00	1,400,00
Капитальные вложения в объекты государственной (муниципальной) собственности	0503	8004600000	400		1,400,00	1,400,00
Бюджетные инвестиции	0503	8004600000	410		1,400,00	1,400,00
Другие вопросы в области жилищно-коммунального хозяйства	0505			40,727,43	72,252,31	112,979,74
Муниципальная программа "Обеспечение доступным и комфортным жильем граждан ЗАТО Северск"	0505	3800000000		2,545,51	-54,83	2,490,68
Подпрограмма "Строительство (приобретение) жилья и ликвидация аварийного жилищного фонда в ЗАТО Северск"	0505	3810000000		1,907,81	-54,83	1,852,98
Основное мероприятие: оплата расходов по договорам пожизненной ренты	0505	3814400000		1,907,81	-54,83	1,852,98
Закупка товаров, работ и услуг для обеспечения государственных (муниципальных) нужд	0505	3814400000	200	80,00		80,00
Иные закупки товаров, работ и услуг для обеспечения государственных (муниципальных) нужд	0505	3814400000	240	80,00		80,00
Социальное обеспечение и иные выплаты населению	0505	3814400000	300	1,827,81	-54,83	1,772,98
Социальные выплаты гражданам, кроме публичных нормативных социальных выплат	0505	3814400000	320	1,827,81	-54,83	1,772,98
Подпрограмма "Содержание и управление многоквартирными домами в ЗАТО Северск"	0505	3820000000		637,70		637,70
Ведомственная целевая программа "Организация и обеспечение деятельности ТОС в ЗАТО Северск"	0505	3822300000		637,70		637,70
Предоставление субсидий бюджетным, автономным учреждениям и иным некоммерческим организациям	0505	3822300000	600	637,70		637,70
Субсидии некоммерческим организациям (за исключением государственных (муниципальных) учреждений)	0505	3822300000	630	637,70		637,70
Муниципальная программа "Дорожная деятельность и транспортное обслуживание на территории ЗАТО Северск"	0505	4700000000		38,181,92	862,60	39,044,52
Подпрограмма "Обеспечение сохранности и доступности автомобильных дорог г.Северска, улучшение транспортной инфраструктуры"	0505	4730000000		38,181,92	862,60	39,044,52
Ведомственная целевая программа "Обеспечение контроля качества выполнения работ по ремонту и содержанию объектов улично-дорожной сети и транспортного обслуживания"	0505	4732200000		38,181,92	862,60	39,044,52
Расходы на выплаты персоналу в целях обеспечения выполнения функций государственными (муниципальными) органами, казенными учреждениями, органами управления государственными внебюджетными фондами	0505	4732200000	100	33,311,83	1,115,60	34,427,43
Расходы на выплаты персоналу казенных учреждений	0505	4732200000	110	33,311,83	1,115,60	34,427,43
Закупка товаров, работ и услуг для обеспечения государственных (муниципальных) нужд	0505	4732200000	200	4,490,28	-253,00	4,237,28
Иные закупки товаров, работ и услуг для обеспечения государственных (муниципальных) нужд	0505	4732200000	240	4,490,28	-253,00	4,237,28
Иные бюджетные ассигнования	0505	4732200000	800	379,81		379,81
Уплата налогов, сборов и иных платежей	0505	4732200000	850	379,81		379,81
Программа "Комплексное развитие систем коммунальной инфраструктуры ЗАТО Северск" на 2013 год и на перспективу до 2035 года	0505	8000000000			71,444,54	71,444,54
Инвестиционные проекты по развитию инженерной инфраструктуры и городского освещения на территории ЗАТО Северск	0505	8004600000			71,444,54	71,444,54
Капитальные вложения в объекты государственной (муниципальной) собственности	0505	8004600000	400		71,444,54	71,444,54
Бюджетные инвестиции	0505	8004600000	410		71,444,54	71,444,54
Охрана окружающей среды	0600			293,20		293,20
Охрана объектов растительного и животного мира и среды их обитания	0603			293,20		293,20
Муниципальная программа "Охрана окружающей среды на территории ЗАТО Северск"	0603	4100000000		293,20		293,20
Подпрограмма "Экологическое развитие ЗАТО Северск"	0603	4110000000		72,17		72,17

Основное мероприятие: экологическое воспитание, образование и информирование населения	0603	4114100000		72,17		72,17
Закупка товаров, работ и услуг для обеспечения государственных (муниципальных) нужд	0603	4114100000	200	72,17		72,17
Иные закупки товаров, работ и услуг для обеспечения государственных (муниципальных) нужд	0603	4114100000	240	72,17		72,17
Подпрограмма "Содержание особо охраняемой природной территории местного значения "Озерный комплекс пос.Самусь ЗАТО Северск"	0603	4120000000		221,03		221,03
Основное мероприятие: обследование состояния природных объектов ООПТ	0603	4124100000		151,03		151,03
Закупка товаров, работ и услуг для обеспечения государственных (муниципальных) нужд	0603	4124100000	200	151,03		151,03
Иные закупки товаров, работ и услуг для обеспечения государственных (муниципальных) нужд	0603	4124100000	240	151,03		151,03
Основное мероприятие: организация охраны ООПТ и повышение информированности населения о правилах поведения на территории ООПТ	0603	4124300000		70,00		70,00
Закупка товаров, работ и услуг для обеспечения государственных (муниципальных) нужд	0603	4124300000	200	70,00		70,00
Иные закупки товаров, работ и услуг для обеспечения государственных (муниципальных) нужд	0603	4124300000	240	70,00		70,00
Образование	0700			2,423,745,36	121,814,43	2,545,559,79
Дошкольное образование	0701			975,027,02	6,895,39	981,922,41
Муниципальная программа "Развитие образования в ЗАТО Северск"	0701	3400000000		968,245,32	6,895,39	975,140,71
Подпрограмма "Развитие инфраструктуры образования ЗАТО Северск"	0701	3410000000		0,10		0,10
Основное мероприятие: устройство новых малых архитектурных форм в дошкольных образовательных организациях ЗАТО Северск	0701	3414400000		0,10		0,10
Предоставление субсидий бюджетным, автономным учреждениям и иным некоммерческим организациям	0701	3414400000	600	0,10		0,10
Субсидии бюджетным учреждениям	0701	3414400000	610	0,10		0,10
Подпрограмма "Организация деятельности образовательных организаций ЗАТО Северск, организация работы по развитию форм жизнеустройства детей-сирот и детей, оставшихся без попечения родителей"	0701	3450000000		968,245,22	6,895,39	975,140,61
Ведомственная целевая программа "Организация деятельности дошкольных образовательных организаций ЗАТО Северск"	0701	3452100000		968,245,22	6,895,39	975,140,61
Предоставление субсидий бюджетным, автономным учреждениям и иным некоммерческим организациям	0701	3452100000	600	968,245,22	6,895,39	975,140,61
Субсидии бюджетным учреждениям	0701	3452100000	610	854,868,74	6,470,82	861,339,56
Субсидии автономным учреждениям	0701	3452100000	620	113,376,48	424,57	113,801,05
Муниципальная программа "Обеспечение безопасности населения на территории ЗАТО Северск"	0701	4000000000		6,781,70		6,781,70
Подпрограмма "Обеспечение первичных мер пожарной безопасности на территории ЗАТО Северск"	0701	4020000000		6,781,70		6,781,70
Основное мероприятие: обеспечение пожарной безопасности в муниципальных учреждениях	0701	4024300000		6,781,70		6,781,70
Предоставление субсидий бюджетным, автономным учреждениям и иным некоммерческим организациям	0701	4024300000	600	6,781,70		6,781,70
Субсидии бюджетным учреждениям	0701	4024300000	610	6,781,70		6,781,70
Общее образование	0702			977,129,09	107,964,70	1,085,093,79
Муниципальная программа "Развитие образования в ЗАТО Северск"	0702	3400000000		974,846,95	107,964,70	1,082,811,65
Подпрограмма "Развитие инфраструктуры образования ЗАТО Северск"	0702	3410000000		4,236,70	63,480,60	67,717,30
Ведомственная целевая программа "Организация бесплатного горячего питания обучающихся, получающих начальное общее образование в муниципальных образовательных организациях"	0702	3412100000			49,679,71	49,679,71
Предоставление субсидий бюджетным, автономным учреждениям и иным некоммерческим организациям	0702	3412100000	600		49,679,71	49,679,71
Субсидии бюджетным учреждениям	0702	3412100000	610		41,849,67	41,849,67
Субсидии автономным учреждениям	0702	3412100000	620		7,830,04	7,830,04
Основное мероприятие: участие в региональном проекте "Успех каждого ребенка"	0702	341E200000			1,390,14	1,390,14
Предоставление субсидий бюджетным, автономным учреждениям и иным некоммерческим организациям	0702	341E200000	600		1,390,14	1,390,14
Субсидии бюджетным учреждениям	0702	341E200000	610		1,390,14	1,390,14
Основное мероприятие: участие в региональном проекте "Цифровая образовательная среда"	0702	341E400000		4,236,70	12,410,75	16,647,45
Закупка товаров, работ и услуг для обеспечения государственных (муниципальных) нужд	0702	341E400000	200		13,296,85	13,296,85
Иные закупки товаров, работ и услуг для обеспечения государственных (муниципальных) нужд	0702	341E400000	240		13,296,85	13,296,85
Предоставление субсидий бюджетным, автономным учреждениям и иным некоммерческим организациям	0702	341E400000	600	4,236,70	-886,10	3,350,60
Субсидии бюджетным учреждениям	0702	341E400000	610	3,813,03	-797,49	3,015,54
Субсидии автономным учреждениям	0702	341E400000	620	423,67	-88,61	335,06
Подпрограмма "Развитие системы выявления, сопровождения и поддержки одаренных детей"	0702	3430000000		531,28	495,60	1,026,88
Основное мероприятие: выявление, сопровождение и поддержка одаренных детей	0702	3434100000		531,28	495,60	1,026,88
Предоставление субсидий бюджетным, автономным учреждениям и иным некоммерческим организациям	0702	3434100000	600	531,28	495,60	1,026,88
Субсидии бюджетным учреждениям	0702	3434100000	610	231,28		231,28
Субсидии автономным учреждениям	0702	3434100000	620	300,00	495,60	795,60
Подпрограмма "Организация деятельности образовательных организаций ЗАТО Северск, организация работы по развитию форм жизнеустройства детей-сирот и детей, оставшихся без попечения родителей"	0702	3450000000		970,078,97	43,988,50	1,014,067,47
Ведомственная целевая программа "Организация деятельности общеобразовательных организаций и организации дополнительного образования детей ЗАТО Северск"	0702	3452200000		970,078,97	43,988,50	1,014,067,47
Предоставление субсидий бюджетным, автономным учреждениям и иным некоммерческим организациям	0702	3452200000	600	970,078,97	43,988,50	1,014,067,47



Субсидии бюджетным учреждениям	0702	3452200000	610	828,259,28	37,973,12	866,232,40
Субсидии автономным учреждениям	0702	3452200000	620	141,819,69	6,015,38	147,835,07
Муниципальная программа "Обеспечение безопасности населения на территории ЗАТО Северск"	0702	4000000000		2,282,14		2,282,14
Подпрограмма "Обеспечение первичных мер пожарной безопасности на территории ЗАТО Северск"	0702	4020000000		2,282,14		2,282,14
Основное мероприятие: организация обучения населения ЗАТО Северск в области пожарной безопасности	0702	4024200000		20,00		20,00
Предоставление субсидий бюджетным, автономным учреждениям и иным некоммерческим организациям	0702	4024200000	600	20,00		20,00
Субсидии бюджетным учреждениям	0702	4024200000	610	20,00		20,00
Основное мероприятие: обеспечение пожарной безопасности в муниципальных учреждениях	0702	4024300000		2,262,14		2,262,14
Предоставление субсидий бюджетным, автономным учреждениям и иным некоммерческим организациям	0702	4024300000	600	2,262,14		2,262,14
Субсидии бюджетным учреждениям	0702	4024300000	610	2,262,14		2,262,14
Дополнительное образование детей	0703			282,943,84	5,703,06	288,646,90
Муниципальная программа "Развитие физической культуры и спорта в ЗАТО Северск"	0703	3100000000		93,365,55	44,995,15	138,360,70
Подпрограмма "Развитие системы подготовки спортивного резерва"	0703	3120000000		93,365,55	44,995,15	138,360,70
Ведомственная целевая программа "Организация предоставления дополнительного образования детей в учреждениях физкультурно-спортивной направленности"	0703	3122100000		93,365,55	44,995,15	138,360,70
Предоставление субсидий бюджетным, автономным учреждениям и иным некоммерческим организациям	0703	3122100000	600	93,365,55	44,995,15	138,360,70
Субсидии бюджетным учреждениям	0703	3122100000	610	63,863,66	35,840,87	99,704,53
Субсидии автономным учреждениям	0703	3122100000	620	29,501,89	9,154,28	38,656,17
Муниципальная программа "Развитие культуры и туризма в ЗАТО Северск"	0703	3300000000		168,314,34	-40,351,48	127,962,86
Подпрограмма "Развитие культуры в ЗАТО Северск"	0703	3310000000		168,314,34	-40,351,48	127,962,86
Ведомственная целевая программа "Организация предоставления дополнительного художественного образования"	0703	3312200000		112,809,30	1,056,94	113,866,24
Предоставление субсидий бюджетным, автономным учреждениям и иным некоммерческим организациям	0703	3312200000	600	112,809,30	1,056,94	113,866,24
Субсидии бюджетным учреждениям	0703	3312200000	610	33,995,92	277,76	34,273,68
Субсидии автономным учреждениям	0703	3312200000	620	78,813,38	779,18	79,592,56
Основное мероприятие: организация мероприятий, направленных на развитие материально-технической базы учреждений дополнительного образования	0703	3314100000		55,505,04	-54,701,06	803,98
Закупка товаров, работ и услуг для обеспечения государственных (муниципальных) нужд	0703	3314100000	200	55,505,04	-54,701,06	803,98
Иные закупки товаров, работ и услуг для обеспечения государственных (муниципальных) нужд	0703	3314100000	240	55,505,04	-54,701,06	803,98
Основное мероприятие: участие в региональном проекте «Культурная среда»	0703	331A100000			13,292,64	13,292,64
Закупка товаров, работ и услуг для обеспечения государственных (муниципальных) нужд	0703	331A100000	200		13,292,64	13,292,64
Иные закупки товаров, работ и услуг для обеспечения государственных (муниципальных) нужд	0703	331A100000	240		13,292,64	13,292,64
Муниципальная программа "Развитие образования в ЗАТО Северск"	0703	3400000000		20,059,96	1,059,39	21,119,35
Подпрограмма "Организация деятельности образовательных организаций ЗАТО Северск, организация работы по развитию форм жизнеустройства детей-сирот и детей, оставшихся без попечения родителей"	0703	3450000000		20,059,96	1,059,39	21,119,35
Ведомственная целевая программа "Организация деятельности общеобразовательных организаций и организации дополнительного образования детей ЗАТО Северск"	0703	3452200000		20,059,96	1,059,39	21,119,35
Предоставление субсидий бюджетным, автономным учреждениям и иным некоммерческим организациям	0703	3452200000	600	20,059,96	1,059,39	21,119,35
Субсидии бюджетным учреждениям	0703	3452200000	610	20,059,96	1,059,39	21,119,35
Муниципальная программа "Обеспечение безопасности населения на территории ЗАТО Северск"	0703	4000000000		1,203,99		1,203,99
Подпрограмма "Обеспечение первичных мер пожарной безопасности на территории ЗАТО Северск"	0703	4020000000		1,203,99		1,203,99
Основное мероприятие: организация обучения населения ЗАТО Северск в области пожарной безопасности	0703	4024200000		203,99		203,99
Предоставление субсидий бюджетным, автономным учреждениям и иным некоммерческим организациям	0703	4024200000	600	203,99		203,99
Субсидии бюджетным учреждениям	0703	4024200000	610	203,99		203,99
Основное мероприятие: обеспечение пожарной безопасности в муниципальных учреждениях	0703	4024300000		1,000,00		1,000,00
Предоставление субсидий бюджетным, автономным учреждениям и иным некоммерческим организациям	0703	4024300000	600	1,000,00		1,000,00
Субсидии автономным учреждениям	0703	4024300000	620	1,000,00		1,000,00
Молодежная политика	0707			78,702,27	1,304,98	80,007,25
Муниципальная программа "Молодежная политика в ЗАТО Северск"	0707	3200000000		74,684,50	1,304,98	75,989,48
Подпрограмма "Молодежь ЗАТО Северск"	0707	3210000000		2,259,00		2,259,00
Ведомственная целевая программа "Реализация молодежной политики ЗАТО Северск"	0707	3212100000		409,00		409,00
Закупка товаров, работ и услуг для обеспечения государственных (муниципальных) нужд	0707	3212100000	200	19,00		19,00
Иные закупки товаров, работ и услуг для обеспечения государственных (муниципальных) нужд	0707	3212100000	240	19,00		19,00
Социальное обеспечение и иные выплаты населению	0707	3212100000	300	205,00		205,00
Стипендии	0707	3212100000	340	145,00		145,00
Премии и гранты	0707	3212100000	350	60,00		60,00
Предоставление субсидий бюджетным, автономным учреждениям и иным некоммерческим организациям	0707	3212100000	600	185,00		185,00
Субсидии автономным учреждениям	0707	3212100000	620	185,00		185,00
Основное мероприятие: обеспечение временной занятости и трудоустройства несовершеннолетних граждан в возрасте от 14 до 18 лет в свободное от учебы время	0707	3214100000		1,850,00		1,850,00

Закупка товаров, работ и услуг для обеспечения государственных (муниципальных) нужд	0707	3214100000	200	74,00		74,00
Иные закупки товаров, работ и услуг для обеспечения государственных (муниципальных) нужд	0707	3214100000	240	74,00		74,00
Иные бюджетные ассигнования	0707	3214100000	800	1,776,00		1,776,00
Субсидии юридическим лицам (кроме некоммерческих организаций), индивидуальным предпринимателям, физическим лицам - производителям товаров, работ, услуг	0707	3214100000	810	1,776,00		1,776,00
Подпрограмма "Семейная политика ЗАТО Северск"	0707	3220000000		72,425,50	1,304,98	73,730,48
Основное мероприятие: обеспечение отдыха и оздоровления детей ЗАТО Северск	0707	3224100000		72,425,50	1,304,98	73,730,48
Социальное обеспечение и иные выплаты населению	0707	3224100000	300	250,00		250,00
Иные выплаты населению	0707	3224100000	360	250,00		250,00
Предоставление субсидий бюджетным, автономным учреждениям и иным некоммерческим организациям	0707	3224100000	600	72,175,50	1,304,98	73,480,48
Субсидии бюджетным учреждениям	0707	3224100000	610	5,148,65		5,148,65
Субсидии автономным учреждениям	0707	3224100000	620	67,026,85	1,304,98	68,331,83
Муниципальная программа "Обеспечение безопасности населения на территории ЗАТО Северск"	0707	4000000000		3,064,24		3,064,24
Подпрограмма "Обеспечение первичных мер пожарной безопасности на территории ЗАТО Северск"	0707	4020000000		3,064,24		3,064,24
Основное мероприятие: обеспечение пожарной безопасности в муниципальных учреждениях	0707	4024300000		3,064,24		3,064,24
Предоставление субсидий бюджетным, автономным учреждениям и иным некоммерческим организациям	0707	4024300000	600	3,064,24		3,064,24
Субсидии автономным учреждениям	0707	4024300000	620	3,064,24		3,064,24
Муниципальная программа "Профилактика алкоголизма, наркомании, токсикомании и ВИЧ-инфекции среди подростков и молодежи ЗАТО Северск"	0707	4400000000		953,53		953,53
Подпрограмма "Совершенствование форм и методов профилактики злоупотребления спиртными напитками и психоактивными веществами"	0707	4410000000		753,49		753,49
Основное мероприятие: проведение мероприятий, пропагандирующих здоровый образ жизни	0707	4414100000		611,87		611,87
Предоставление субсидий бюджетным, автономным учреждениям и иным некоммерческим организациям	0707	4414100000	600	611,87		611,87
Субсидии автономным учреждениям	0707	4414100000	620	611,87		611,87
Основное мероприятие: проведение семинаров-тренингов, сборов с родителями, волонтерами и другими категориями населения	0707	4414200000		141,62		141,62
Предоставление субсидий бюджетным, автономным учреждениям и иным некоммерческим организациям	0707	4414200000	600	141,62		141,62
Субсидии бюджетным учреждениям	0707	4414200000	610	104,53		104,53
Субсидии автономным учреждениям	0707	4414200000	620	37,09		37,09
Подпрограмма "Мониторинг распространения потребления психоактивных веществ среди подростков и молодежи ЗАТО Северск"	0707	4420000000		200,04		200,04
Основное мероприятие: публикация в средствах массовой информации материалов (печатных и видео) антинаркотической направленности	0707	4424200000		200,04		200,04
Предоставление субсидий бюджетным, автономным учреждениям и иным некоммерческим организациям	0707	4424200000	600	200,04		200,04
Субсидии бюджетным учреждениям	0707	4424200000	610	20,00		20,00
Субсидии автономным учреждениям	0707	4424200000	620	180,04		180,04
Другие вопросы в области образования	0709			109,943,14	-53,69	109,889,45
Муниципальная программа "Молодежная политика в ЗАТО Северск"	0709	3200000000		17,629,55	-242,47	17,387,08
Обеспечивающая подпрограмма	0709	3230000000		17,629,55	-242,47	17,387,08
Расходы на выплаты персоналу в целях обеспечения выполнения функций государственными (муниципальными) органами, казенными учреждениями, органами управления государственными внебюджетными фондами	0709	3230000000	100	14,061,93	26,63	14,088,56
Расходы на выплаты персоналу государственных (муниципальных) органов	0709	3230000000	120	14,061,93	26,63	14,088,56
Закупка товаров, работ и услуг для обеспечения государственных (муниципальных) нужд	0709	3230000000	200	3,515,67	-269,10	3,246,57
Иные закупки товаров, работ и услуг для обеспечения государственных (муниципальных) нужд	0709	3230000000	240	3,515,67	-269,10	3,246,57
Иные бюджетные ассигнования	0709	3230000000	800	51,95		51,95
Уплата налогов, сборов и иных платежей	0709	3230000000	850	51,95		51,95
Муниципальная программа "Развитие культуры и туризма в ЗАТО Северск"	0709	3300000000		386,00		386,00
Подпрограмма "Развитие культуры в ЗАТО Северск"	0709	3310000000		386,00		386,00
Основное мероприятие: организация и проведение культурно-массовых и творческих мероприятий	0709	3314300000		50,00		50,00
Предоставление субсидий бюджетным, автономным учреждениям и иным некоммерческим организациям	0709	3314300000	600	50,00		50,00
Субсидии автономным учреждениям	0709	3314300000	620	50,00		50,00
Основное мероприятие: организация мероприятий, направленных на поддержку творческой деятельности муниципальных учреждений культуры, их работников и иных организаций в сфере культуры	0709	3314400000		336,00		336,00
Предоставление субсидий бюджетным, автономным учреждениям и иным некоммерческим организациям	0709	3314400000	600	336,00		336,00
Субсидии автономным учреждениям	0709	3314400000	620	336,00		336,00
Муниципальная программа "Развитие образования в ЗАТО Северск"	0709	3400000000		91,035,87	188,78	91,224,65
Подпрограмма "Развитие системы выявления, сопровождения и поддержки одаренных детей"	0709	3430000000		971,12		971,12
Основное мероприятие: выявление, сопровождение и поддержка одаренных детей	0709	3434100000		357,77		357,77
Предоставление субсидий бюджетным, автономным учреждениям и иным некоммерческим организациям	0709	3434100000	600	357,77		357,77
Субсидии автономным учреждениям	0709	3434100000	620	357,77		357,77
Основное мероприятие: адресная поддержка одаренных детей	0709	3434300000		613,35		613,35
Предоставление субсидий бюджетным, автономным учреждениям и иным некоммерческим организациям	0709	3434300000	600	613,35		613,35
Субсидии автономным учреждениям	0709	3434300000	620	613,35		613,35
Подпрограмма "Педагогические кадры"	0709	3440000000		205,00		205,00



Основное мероприятие: проведение мероприятий, направленных на повышение профессионального мастерства, мотивации, рост творческой активности педагогических работников и кадрового резерва	0709	3444200000		205,00		205,00
Предоставление субсидий бюджетным, автономным учреждениям и иным некоммерческим организациям	0709	3444200000	600	205,00		205,00
Субсидии автономным учреждениям	0709	3444200000	620	205,00		205,00
Подпрограмма "Организация деятельности Муниципального автономного учреждения ЗАТО Северск "Ресурсный центр образования", Муниципального казенного учреждения ЗАТО Северск "Централизованная бухгалтерия образовательных учреждений" и Муниципального бюджетного учреждения ЗАТО Северск "Комбинат школьного питания"	0709	3460000000		66,295,63	165,51	66,461,14
Ведомственная целевая программа "Организация деятельности Муниципального автономного учреждения ЗАТО Северск "Ресурсный центр образования"	0709	3462100000		31,568,17	72,41	31,640,58
Предоставление субсидий бюджетным, автономным учреждениям и иным некоммерческим организациям	0709	3462100000	600	31,568,17	72,41	31,640,58
Субсидии автономным учреждениям	0709	3462100000	620	31,568,17	72,41	31,640,58
Ведомственная целевая программа "Организация деятельности Муниципального казенного учреждения ЗАТО Северск "Централизованная бухгалтерия образовательных учреждений"	0709	3462200000		34,727,46	93,10	34,820,56
Расходы на выплаты персоналу в целях обеспечения выполнения функций государственными (муниципальными) органами, казенными учреждениями, органами управления государственными внебюджетными фондами	0709	3462200000	100	31,654,55	93,10	31,747,65
Расходы на выплаты персоналу казенных учреждений	0709	3462200000	110	31,654,55	93,10	31,747,65
Закупка товаров, работ и услуг для обеспечения государственных (муниципальных) нужд	0709	3462200000	200	2,895,91		2,895,91
Иные закупки товаров, работ и услуг для обеспечения государственных (муниципальных) нужд	0709	3462200000	240	2,895,91		2,895,91
Иные бюджетные ассигнования	0709	3462200000	800	177,00		177,00
Уплата налогов, сборов и иных платежей	0709	3462200000	850	177,00		177,00
Обеспечивающая подпрограмма	0709	3470000000		23,564,12	23,27	23,587,39
Расходы на выплаты персоналу в целях обеспечения выполнения функций государственными (муниципальными) органами, казенными учреждениями, органами управления государственными внебюджетными фондами	0709	3470000000	100	22,520,16	23,27	22,543,43
Расходы на выплаты персоналу государственных (муниципальных) органов	0709	3470000000	120	22,520,16	23,27	22,543,43
Закупка товаров, работ и услуг для обеспечения государственных (муниципальных) нужд	0709	3470000000	200	1,043,96		1,043,96
Иные закупки товаров, работ и услуг для обеспечения государственных (муниципальных) нужд	0709	3470000000	240	1,043,96		1,043,96
Муниципальная программа "Обеспечение безопасности населения на территории ЗАТО Северск"	0709	4000000000		753,33		753,33
Подпрограмма "Обеспечение первичных мер пожарной безопасности на территории ЗАТО Северск"	0709	4020000000		753,33		753,33
Основное мероприятие: обеспечение пожарной безопасности в муниципальных учреждениях	0709	4024300000		753,33		753,33
Предоставление субсидий бюджетным, автономным учреждениям и иным некоммерческим организациям	0709	4024300000	600	753,33		753,33
Субсидии автономным учреждениям	0709	4024300000	620	753,33		753,33
Муниципальная программа "Охрана окружающей среды на территории ЗАТО Северск"	0709	4100000000		89,17		89,17
Подпрограмма "Экологическое развитие ЗАТО Северск"	0709	4110000000		89,17		89,17
Основное мероприятие: экологическое воспитание, образование и информирование населения	0709	4114100000		89,17		89,17
Предоставление субсидий бюджетным, автономным учреждениям и иным некоммерческим организациям	0709	4114100000	600	89,17		89,17
Субсидии автономным учреждениям	0709	4114100000	620	89,17		89,17
Муниципальная программа "Дорожная деятельность и транспортное обслуживание на территории ЗАТО Северск"	0709	4700000000		49,22		49,22
Подпрограмма "Повышение безопасности дорожного движения на территории ЗАТО Северск"	0709	4720000000		49,22		49,22
Основное мероприятие: оснащение детских учреждений специализированными элементами дорожного обустройства и обучение	0709	4724200000		49,22		49,22
Предоставление субсидий бюджетным, автономным учреждениям и иным некоммерческим организациям	0709	4724200000	600	49,22		49,22
Субсидии автономным учреждениям	0709	4724200000	620	49,22		49,22
Культура, кинематография	0800			280,073,42	9,893,74	289,967,16
Культура	0801			266,432,45	11,292,85	277,725,30
Муниципальная программа "Развитие культуры и туризма в ЗАТО Северск"	0801	3300000000		248,566,77	11,292,85	259,859,62
Подпрограмма "Развитие культуры в ЗАТО Северск"	0801	3310000000		248,566,77	11,292,85	259,859,62
Ведомственная целевая программа "Создание условий для организации досуга и обеспечения населения ЗАТО Северск услугами организаций культуры"	0801	3312100000		245,145,07	-1,158,17	243,986,90
Предоставление субсидий бюджетным, автономным учреждениям и иным некоммерческим организациям	0801	3312100000	600	245,145,07	-1,158,17	243,986,90
Субсидии бюджетным учреждениям	0801	3312100000	610	169,288,68	-828,38	168,460,30
Субсидии автономным учреждениям	0801	3312100000	620	75,856,39	-329,79	75,526,60
Основное мероприятие: организация мероприятий, направленных на поддержку творческой деятельности муниципальных учреждений культуры, их работников и иных организаций в сфере культуры	0801	3314400000		3,421,70	12,451,02	15,872,72
Социальное обеспечение и иные выплаты населению	0801	3314400000	300	60,00		60,00
Премии и гранты	0801	3314400000	350	60,00		60,00
Предоставление субсидий бюджетным, автономным учреждениям и иным некоммерческим организациям	0801	3314400000	600	3,361,70	12,451,02	15,812,72
Субсидии бюджетным учреждениям	0801	3314400000	610	2,968,66	10,182,42	13,151,08
Субсидии автономным учреждениям	0801	3314400000	620	393,04	2,268,60	2,661,64
Муниципальная программа "Обеспечение безопасности населения на территории ЗАТО Северск"	0801	4000000000		17,865,68		17,865,68

Подпрограмма "Обеспечение первичных мер пожарной безопасности на территории ЗАТО Северск"	0801	4020000000		17,865,68		17,865,68
Основное мероприятие: обеспечение пожарной безопасности в муниципальных учреждениях	0801	4024300000		17,865,68		17,865,68
Закупка товаров, работ и услуг для обеспечения государственных (муниципальных) нужд	0801	4024300000	200	13,865,68		13,865,68
Иные закупки товаров, работ и услуг для обеспечения государственных (муниципальных) нужд	0801	4024300000	240	13,865,68		13,865,68
Предоставление субсидий бюджетным, автономным учреждениям и иным некоммерческим организациям	0801	4024300000	600	4,000,00		4,000,00
Субсидии бюджетным учреждениям	0801	4024300000	610	2,000,00		2,000,00
Субсидии автономным учреждениям	0801	4024300000	620	2,000,00		2,000,00
Другие вопросы в области культуры, кинематографии	0804			13,640,97	-1,399,11	12,241,86
Муниципальная программа "Развитие культуры и туризма в ЗАТО Северск"	0804	3300000000		13,640,97	-1,399,11	12,241,86
Подпрограмма "Развитие культуры в ЗАТО Северск"	0804	3310000000		2,300,00	-1,100,00	1,200,00
Основное мероприятие: организация и проведение культурно-массовых и творческих мероприятий	0804	3314300000		2,200,00	-1,100,00	1,100,00
Предоставление субсидий бюджетным, автономным учреждениям и иным некоммерческим организациям	0804	3314300000	600	2,200,00	-1,100,00	1,100,00
Субсидии бюджетным учреждениям	0804	3314300000	610	1,000,00	-600,00	400,00
Субсидии автономным учреждениям	0804	3314300000	620	1,200,00	-500,00	700,00
Основное мероприятие: организация мероприятий, направленных на поддержку творческой деятельности муниципальных учреждений культуры, их работников и иных организаций в сфере культуры	0804	3314400000		100,00		100,00
Предоставление субсидий бюджетным, автономным учреждениям и иным некоммерческим организациям	0804	3314400000	600	100,00		100,00
Субсидии некоммерческим организациям (за исключением государственных (муниципальных) учреждений)	0804	3314400000	630	100,00		100,00
Обеспечивающая подпрограмма	0804	3330000000		11,340,97	-299,11	11,041,86
Расходы на выплаты персоналу в целях обеспечения выполнения функций государственными (муниципальными) органами, казенными учреждениями, органами управления государственными внебюджетными фондами	0804	3330000000	100	9,776,83		9,776,83
Расходы на выплаты персоналу государственных (муниципальных) органов	0804	3330000000	120	9,776,83		9,776,83
Закупка товаров, работ и услуг для обеспечения государственных (муниципальных) нужд	0804	3330000000	200	1,562,91	-300,11	1,262,80
Иные закупки товаров, работ и услуг для обеспечения государственных (муниципальных) нужд	0804	3330000000	240	1,562,91	-300,11	1,262,80
Иные бюджетные ассигнования	0804	3330000000	800	1,23	1,00	2,23
Уплата налогов, сборов и иных платежей	0804	3330000000	850	1,23	1,00	2,23
Социальная политика	1000			94,216,07	14,972,84	109,188,91
Социальное обеспечение населения	1003			6,903,78	-3,539,03	3,364,75
Муниципальная программа "Молодежная политика в ЗАТО Северск"	1003	3200000000		4,435,53	-4,435,53	
Подпрограмма "Молодежь ЗАТО Северск"	1003	3210000000		4,435,53	-4,435,53	
Основное мероприятие: предоставление молодым семьям в установленном порядке социальных выплат на приобретение (строительство) жилья	1003	3214200000		4,435,53	-4,435,53	
Социальное обеспечение и иные выплаты населению	1003	3214200000	300	4,435,53	-4,435,53	
Социальные выплаты гражданам, кроме публичных нормативных социальных выплат	1003	3214200000	320	4,435,53	-4,435,53	
Муниципальная программа "Формирование благоприятного социального климата в ЗАТО Северск"	1003	3500000000		2,020,00		2,020,00
Подпрограмма "Реализация социальных мер (льгот) для отдельных категорий граждан и поддержка социально ориентированных некоммерческих организаций"	1003	3510000000		2,020,00		2,020,00
Основное мероприятие: улучшение социального положения отдельных категорий граждан	1003	3514100000		2,020,00		2,020,00
Закупка товаров, работ и услуг для обеспечения государственных (муниципальных) нужд	1003	3514100000	200	20,00		20,00
Иные закупки товаров, работ и услуг для обеспечения государственных (муниципальных) нужд	1003	3514100000	240	20,00		20,00
Социальное обеспечение и иные выплаты населению	1003	3514100000	300	2,000,00		2,000,00
Публичные нормативные социальные выплаты гражданам	1003	3514100000	310	2,000,00		2,000,00
Муниципальная программа "Обеспечение доступным и комфортным жильем граждан ЗАТО Северск"	1003	3800000000		448,25	896,50	1,344,75
Подпрограмма "Строительство (приобретение) жилья и ликвидация аварийного жилищного фонда в ЗАТО Северск"	1003	3810000000		448,25	896,50	1,344,75
Основное мероприятие: реализация проекта "Губернаторская ипотека" на территории Томской области"	1003	3814300000		448,25	896,50	1,344,75
Социальное обеспечение и иные выплаты населению	1003	3814300000	300	448,25	896,50	1,344,75
Социальные выплаты гражданам, кроме публичных нормативных социальных выплат	1003	3814300000	320	448,25	896,50	1,344,75
Охрана семьи и детства	1004			56,437,50	18,511,87	74,949,37
Муниципальная программа "Молодежная политика в ЗАТО Северск"	1004	3200000000			14,962,47	14,962,47
Подпрограмма "Молодежь ЗАТО Северск"	1004	3210000000			14,962,47	14,962,47
Основное мероприятие: предоставление молодым семьям в установленном порядке социальных выплат на приобретение (строительство) жилья	1004	3214200000			14,962,47	14,962,47
Социальное обеспечение и иные выплаты населению	1004	3214200000	300		14,962,47	14,962,47
Социальные выплаты гражданам, кроме публичных нормативных социальных выплат	1004	3214200000	320		14,962,47	14,962,47
Муниципальная программа "Формирование благоприятного социального климата в ЗАТО Северск"	1004	3500000000		56,437,50	3,549,40	59,986,90
Подпрограмма "Опека детей-сирот и детей, оставшихся без попечения родителей"	1004	3530000000		56,437,50	3,549,40	59,986,90
Основное мероприятие: осуществление социальной поддержки в отношении детей-сирот и детей, оставшихся без попечения родителей, а также лиц из числа детей-сирот и детей, оставшихся без попечения родителей	1004	3534100000		50,733,60	780,80	51,514,40
Закупка товаров, работ и услуг для обеспечения государственных (муниципальных) нужд	1004	3534100000	200	310,00		310,00



Иные закупки товаров, работ и услуг для обеспечения государственных (муниципальных) нужд	1004	3534100000	240	310,00		310,00
Социальное обеспечение и иные выплаты населению	1004	3534100000	300	50,423,60	780,80	51,204,40
Социальные выплаты гражданам, кроме публичных нормативных социальных выплат	1004	3534100000	320	50,423,60	780,80	51,204,40
Основное мероприятие: обеспечение жильем детей-сирот и детей, оставшихся без попечения родителей, и проведение ремонта жилых помещений, принадлежащих детям-сиротам и детям, оставшимся без попечения родителей	1004	3534200000		5,703,90	2,768,60	8,472,50
Закупка товаров, работ и услуг для обеспечения государственных (муниципальных) нужд	1004	3534200000	200	156,40		156,40
Иные закупки товаров, работ и услуг для обеспечения государственных (муниципальных) нужд	1004	3534200000	240	156,40		156,40
Капитальные вложения в объекты государственной (муниципальной) собственности	1004	3534200000	400	5,547,50	2,768,60	8,316,10
Бюджетные инвестиции	1004	3534200000	410	5,547,50	2,768,60	8,316,10
Другие вопросы в области социальной политики	1006			30,874,79		30,874,79
Муниципальная программа "Формирование благоприятного социального климата в ЗАТО Северск"	1006	3500000000		30,874,79		30,874,79
Подпрограмма "Реализация социальных мер (льгот) для отдельных категорий граждан и поддержка социально ориентированных некоммерческих организаций"	1006	3510000000		30,874,79		30,874,79
Основное мероприятие: улучшение социального положения отдельных категорий граждан	1006	3514100000		25,413,86		25,413,86
Закупка товаров, работ и услуг для обеспечения государственных (муниципальных) нужд	1006	3514100000	200	45,70		45,70
Иные закупки товаров, работ и услуг для обеспечения государственных (муниципальных) нужд	1006	3514100000	240	45,70		45,70
Социальное обеспечение и иные выплаты населению	1006	3514100000	300	25,368,16		25,368,16
Публичные нормативные социальные выплаты гражданам	1006	3514100000	310	3,502,24		3,502,24
Социальные выплаты гражданам, кроме публичных нормативных социальных выплат	1006	3514100000	320	21,865,92		21,865,92
Основное мероприятие: оказание финансовой, имущественной, информационной и консультационной поддержки социально ориентированным некоммерческим организациям	1006	3514200000		5,460,93		5,460,93
Предоставление субсидий бюджетным, автономным учреждениям и иным некоммерческим организациям	1006	3514200000	600	5,460,93		5,460,93
Субсидии некоммерческим организациям (за исключением государственных (муниципальных) учреждений)	1006	3514200000	630	5,460,93		5,460,93
Физическая культура и спорт	1100			230,280,28	12,712,85	242,993,13
Физическая культура	1101			226,461,45	2,126,45	228,587,90
Муниципальная программа "Развитие физической культуры и спорта в ЗАТО Северск"	1101	3100000000		224,099,69	2,126,45	226,226,14
Подпрограмма "Развитие физической культуры и массового спорта"	1101	3110000000		7,132,45	2,027,89	9,160,34
Ведомственная целевая программа "Обеспечение условий для организации проведения официальных физкультурных и спортивных мероприятий, повышение эффективности пропаганды физической культуры и спорта"	1101	3112100000		2,951,14	-472,10	2,479,04
Закупка товаров, работ и услуг для обеспечения государственных (муниципальных) нужд	1101	3112100000	200	384,30		384,30
Иные закупки товаров, работ и услуг для обеспечения государственных (муниципальных) нужд	1101	3112100000	240	384,30		384,30
Социальное обеспечение и иные выплаты населению	1101	3112100000	300	250,00		250,00
Премии и гранты	1101	3112100000	350	250,00		250,00
Предоставление субсидий бюджетным, автономным учреждениям и иным некоммерческим организациям	1101	3112100000	600	2,316,84	-472,10	1,844,74
Субсидии бюджетным учреждениям	1101	3112100000	610	1,912,61	-472,10	1,440,51
Субсидии автономным учреждениям	1101	3112100000	620	404,23		404,23
Основное мероприятие: строительство, приобретение, реконструкция и капитальный ремонт объектов спортивного назначения	1101	3114100000			2,499,99	2,499,99
Закупка товаров, работ и услуг для обеспечения государственных (муниципальных) нужд	1101	3114100000	200		2,499,99	2,499,99
Иные закупки товаров, работ и услуг для обеспечения государственных (муниципальных) нужд	1101	3114100000	240		2,499,99	2,499,99
Основное мероприятие: участие в региональном проекте "Спорт - норма жизни"	1101	311P500000		4,181,31		4,181,31
Предоставление субсидий бюджетным, автономным учреждениям и иным некоммерческим организациям	1101	311P500000	600	4,181,31		4,181,31
Субсидии бюджетным учреждениям	1101	311P500000	610	4,181,31		4,181,31
Подпрограмма "Развитие системы подготовки спортивного резерва"	1101	3120000000		216,167,24	98,56	216,265,80
Ведомственная целевая программа "Организация предоставления дополнительного образования детей в учреждениях физкультурно-спортивной направленности"	1101	3122100000		214,445,44	98,56	214,544,00
Предоставление субсидий бюджетным, автономным учреждениям и иным некоммерческим организациям	1101	3122100000	600	214,445,44	98,56	214,544,00
Субсидии бюджетным учреждениям	1101	3122100000	610	160,291,70	1,138,45	161,430,15
Субсидии автономным учреждениям	1101	3122100000	620	54,153,74	-1,039,89	53,113,85
Ведомственная целевая программа "Обеспечение спортивных сборных команд ЗАТО Северск, реализация мероприятий, направленная на социальную поддержку спортсменов и их тренеров"	1101	3122200000		1,721,80		1,721,80
Социальное обеспечение и иные выплаты населению	1101	3122200000	300	720,00		720,00
Публичные нормативные выплаты гражданам не социального характера	1101	3122200000	330	720,00		720,00
Предоставление субсидий бюджетным, автономным учреждениям и иным некоммерческим организациям	1101	3122200000	600	1,001,80		1,001,80
Субсидии бюджетным учреждениям	1101	3122200000	610	891,80		891,80
Субсидии автономным учреждениям	1101	3122200000	620	110,00		110,00
Подпрограмма "Развитие детско-юношеского и массового хоккея"	1101	3130000000		800,00		800,00
Ведомственная целевая программа "Развитие детско-юношеского и массового хоккея"	1101	3132100000		800,00		800,00
Предоставление субсидий бюджетным, автономным учреждениям и иным некоммерческим организациям	1101	3132100000	600	800,00		800,00

Субсидии бюджетным учреждениям	1101	3132100000	610	800,00		800,00
Муниципальная программа "Обеспечение безопасности населения на территории ЗАТО Северск"	1101	4000000000		2,361,76		2,361,76
Подпрограмма "Обеспечение первичных мер пожарной безопасности на территории ЗАТО Северск"	1101	4020000000		2,361,76		2,361,76
Основное мероприятие: обеспечение пожарной безопасности в муниципальных учреждениях	1101	4024300000		2,361,76		2,361,76
Предоставление субсидий бюджетным, автономным учреждениям и иным некоммерческим организациям	1101	4024300000	600	2,361,76		2,361,76
Субсидии бюджетным учреждениям	1101	4024300000	610	2,361,76		2,361,76
Спорт высших достижений	1103			3,550,53	10,586,40	14,136,93
Муниципальная программа "Развитие физической культуры и спорта в ЗАТО Северск"	1103	3100000000		3,550,53	10,586,40	14,136,93
Подпрограмма "Развитие физической культуры и массового спорта"	1103	3110000000		3,550,53	10,586,40	14,136,93
Основное мероприятие: участие в региональном проекте "Спорт - норма жизни"	1103	311P500000		3,550,53	10,586,40	14,136,93
Предоставление субсидий бюджетным, автономным учреждениям и иным некоммерческим организациям	1103	311P500000	600	3,550,53	10,586,40	14,136,93
Субсидии бюджетным учреждениям	1103	311P500000	610	2,832,93	8,631,35	11,464,28
Субсидии автономным учреждениям	1103	311P500000	620	717,60	1,955,05	2,672,65
Другие вопросы в области физической культуры и спорта	1105			268,30		268,30
Муниципальная программа "Развитие физической культуры и спорта в ЗАТО Северск"	1105	3100000000		268,30		268,30
Подпрограмма "Развитие системы подготовки спортивного резерва"	1105	3120000000		268,30		268,30
Ведомственная целевая программа "Обеспечение спортивных сборных команд ЗАТО Северск, реализация мероприятий, направленная на социальную поддержку спортсменов и их тренеров"	1105	3122200000		268,30		268,30
Расходы на выплаты персоналу в целях обеспечения выполнения функций государственными (муниципальными) органами, казенными учреждениями, органами управления государственными внебюджетными фондами	1105	3122200000	100	268,30		268,30
Расходы на выплаты персоналу государственных (муниципальных) органов	1105	3122200000	120	268,30		268,30
Обслуживание государственного и муниципального долга	1300			27,881,74	-10,000,00	17,881,74
Обслуживание государственного внутреннего и муниципального долга	1301			27,881,74	-10,000,00	17,881,74
Муниципальная программа "Эффективное управление муниципальными финансами ЗАТО Северск"	1301	4200000000		27,881,74	-10,000,00	17,881,74
Подпрограмма "Обеспечение долговой устойчивости бюджета ЗАТО Северск"	1301	4220000000		27,881,74	-10,000,00	17,881,74
Ведомственная целевая программа "Эффективное управление муниципальным долгом ЗАТО Северск"	1301	4222100000		27,881,74	-10,000,00	17,881,74
Обслуживание государственного (муниципального) долга	1301	4222100000	700	27,881,74	-10,000,00	17,881,74
Обслуживание муниципального долга	1301	4222100000	730	27,881,74	-10,000,00	17,881,74
ВСЕГО:				4,152,406,02	379,233,17	4 531 639,19:



РАСПРЕДЕЛЕНИЕ БЮДЖЕТНЫХ АССИГНОВАНИЙ БЮДЖЕТА ЗАТО СЕВЕРСК ПО РАЗДЕЛАМ И ПОДРАЗДЕЛАМ, ЦЕЛЕВЫМ СТАТЬЯМ (МУНИЦИПАЛЬНЫМ ПРОГРАММАМ И НЕПРОГРАММНЫМ НАПРАВЛЕНИЯМ ДЕЯТЕЛЬНОСТИ), ГРУППАМ (ГРУППАМ И ПОДГРУППАМ) ВИДОВ РАСХОДОВ КЛАССИФИКАЦИИ РАСХОДОВ БЮДЖЕТОВ НА ПЛАНОВЫЙ ПЕРИОД 2022 И 2023 ГОДОВ

Наименование	Раздел, подраздел	Целевая статья	Вид расхода	Утверждено на 2022 год	Изменение	Утверждено на 2022 год (с учетом изменений)	Утверждено на 2023 год	Изменение	Утверждено на 2023 год (с учетом изменений)
Общегосударственные вопросы	0100			344,300,65	411,20	344,711,85	397,467,81	281,20	397,749,01
Функционирование высшего должностного лица субъекта Российской Федерации и муниципального образования	0102			2,776,09		2,776,09	2,776,09		2,776,09
Непрограммные направления расходов	0102	8800000000		2,776,09		2,776,09	2,776,09		2,776,09
Обеспечение деятельности органов местного самоуправления и казенных учреждений	0102	8800100000		2,776,09		2,776,09	2,776,09		2,776,09
Расходы на выплаты персоналу в целях обеспечения выполнения функций государственными (муниципальными) органами, казенными учреждениями, органами управления государственными внебюджетными фондами	0102	8800100000	100	2,776,09		2,776,09	2,776,09		2,776,09
Расходы на выплаты персоналу государственных (муниципальных) органов	0102	8800100000	120	2,776,09		2,776,09	2,776,09		2,776,09
Функционирование законодательных (представительных) органов государственной власти и представительных органов муниципальных образований	0103			40,496,47		40,496,47	39,758,28		39,758,28
Непрограммные направления расходов	0103	8800000000		40,496,47		40,496,47	39,758,28		39,758,28
Обеспечение деятельности органов местного самоуправления и казенных учреждений	0103	8800100000		40,496,47		40,496,47	39,758,28		39,758,28
Расходы на выплаты персоналу в целях обеспечения выполнения функций государственными (муниципальными) органами, казенными учреждениями, органами управления государственными внебюджетными фондами	0103	8800100000	100	36,510,58		36,510,58	35,772,39		35,772,39
Расходы на выплаты персоналу государственных (муниципальных) органов	0103	8800100000	120	36,510,58		36,510,58	35,772,39		35,772,39
Закупка товаров, работ и услуг для обеспечения государственных (муниципальных) нужд	0103	8800100000	200	3,942,99		3,942,99	3,942,99		3,942,99
Иные закупки товаров, работ и услуг для обеспечения государственных (муниципальных) нужд	0103	8800100000	240	3,942,99		3,942,99	3,942,99		3,942,99
Иные бюджетные ассигнования	0103	8800100000	800	42,90		42,90	42,90		42,90
Уплата налогов, сборов и иных платежей	0103	8800100000	850	42,90		42,90	42,90		42,90
Функционирование Правительства Российской Федерации, высших исполнительных органов государственной власти субъектов Российской Федерации, местных администраций	0104			171,519,82	271,20	171,791,02	171,589,05	271,20	171,860,25
Муниципальная программа "Улучшение жизнедеятельности внегородских территорий ЗАТО Северск"	0104	3900000000		12,898,67	135,60	13,034,27	12,967,90	135,60	13,103,50
Обеспечивающая подпрограмма	0104	3930000000		12,898,67	135,60	13,034,27	12,967,90	135,60	13,103,50
Расходы на выплаты персоналу в целях обеспечения выполнения функций государственными (муниципальными) органами, казенными учреждениями, органами управления государственными внебюджетными фондами	0104	3930000000	100	9,852,01	98,76	9,950,77	9,920,95	98,76	10,019,71
Расходы на выплаты персоналу государственных (муниципальных) органов	0104	3930000000	120	9,852,01	98,76	9,950,77	9,920,95	98,76	10,019,71
Закупка товаров, работ и услуг для обеспечения государственных (муниципальных) нужд	0104	3930000000	200	3,025,83	36,84	3,062,67	3,026,39	36,84	3,063,23
Иные закупки товаров, работ и услуг для обеспечения государственных (муниципальных) нужд	0104	3930000000	240	3,025,83	36,84	3,062,67	3,026,39	36,84	3,063,23
Иные бюджетные ассигнования	0104	3930000000	800	20,83		20,83	20,56		20,56
Уплата налогов, сборов и иных платежей	0104	3930000000	850	20,83		20,83	20,56		20,56
Непрограммные направления расходов	0104	8800000000		158,621,15	135,60	158,756,75	158,621,15	135,60	158,756,75
Обеспечение деятельности органов местного самоуправления и казенных учреждений	0104	8800100000		158,621,15	135,60	158,756,75	158,621,15	135,60	158,756,75
Расходы на выплаты персоналу в целях обеспечения выполнения функций государственными (муниципальными) органами, казенными учреждениями, органами управления государственными внебюджетными фондами	0104	8800100000	100	135,394,52	98,77	135,493,29	135,394,52	98,77	135,493,29
Расходы на выплаты персоналу государственных (муниципальных) органов	0104	8800100000	120	135,394,52	98,77	135,493,29	135,394,52	98,77	135,493,29
Закупка товаров, работ и услуг для обеспечения государственных (муниципальных) нужд	0104	8800100000	200	21,564,71	36,83	21,601,54	21,564,71	36,83	21,601,54

Иные закупки товаров, работ и услуг для обеспечения государственных (муниципальных) нужд	0104	8800100000	240	21,564,71	36,83	21,601,54	21,564,71	36,83	21,601,54
Иные бюджетные ассигнования	0104	8800100000	800	1,661,92		1,661,92	1,661,92		1,661,92
Уплата налогов, сборов и иных платежей	0104	8800100000	850	1,661,92		1,661,92	1,661,92		1,661,92
Судебная система	0105				140,00	140,00		10,00	10,00
Непрограммные направления расходов	0105	8800000000			140,00	140,00		10,00	10,00
Закупка товаров, работ и услуг для обеспечения государственных (муниципальных) нужд	0105	8800000000	200		140,00	140,00		10,00	10,00
Иные закупки товаров, работ и услуг для обеспечения государственных (муниципальных) нужд	0105	8800000000	240		140,00	140,00		10,00	10,00
Обеспечение деятельности финансовых, налоговых и таможенных органов и органов финансового (финансово-бюджетного) надзора	0106			38,055,39		38,055,39	37,857,90		37,857,90
Муниципальная программа "Эффективное управление муниципальными финансами ЗАТО Северск"	0106	4200000000		26,114,51		26,114,51	26,114,51		26,114,51
Обеспечивающая подпрограмма	0106	4230000000		26,114,51		26,114,51	26,114,51		26,114,51
Расходы на выплаты персоналу в целях обеспечения выполнения функций государственными (муниципальными) органами, казенными учреждениями, органами управления государственными внебюджетными фондами	0106	4230000000	100	24,513,20		24,513,20	24,513,20		24,513,20
Расходы на выплаты персоналу государственных (муниципальных) органов	0106	4230000000	120	24,513,20		24,513,20	24,513,20		24,513,20
Закупка товаров, работ и услуг для обеспечения государственных (муниципальных) нужд	0106	4230000000	200	1,576,31		1,576,31	1,576,31		1,576,31
Иные закупки товаров, работ и услуг для обеспечения государственных (муниципальных) нужд	0106	4230000000	240	1,576,31		1,576,31	1,576,31		1,576,31
Иные бюджетные ассигнования	0106	4230000000	800	25,00		25,00	25,00		25,00
Уплата налогов, сборов и иных платежей	0106	4230000000	850	25,00		25,00	25,00		25,00
Непрограммные направления расходов	0106	8800000000		11,940,88		11,940,88	11,743,39		11,743,39
Обеспечение деятельности органов местного самоуправления и казенных учреждений	0106	8800100000		11,940,88		11,940,88	11,743,39		11,743,39
Расходы на выплаты персоналу в целях обеспечения выполнения функций государственными (муниципальными) органами, казенными учреждениями, органами управления государственными внебюджетными фондами	0106	8800100000	100	11,940,88		11,940,88	11,743,39		11,743,39
Расходы на выплаты персоналу государственных (муниципальных) органов	0106	8800100000	120	11,940,88		11,940,88	11,743,39		11,743,39
Резервные фонды	0111			7,019,56		7,019,56	7,019,56		7,019,56
Непрограммные направления расходов	0111	8800000000		7,019,56		7,019,56	7,019,56		7,019,56
Резервные фонды	0111	8800200000		7,019,56		7,019,56	7,019,56		7,019,56
Иные бюджетные ассигнования	0111	8800200000	800	7,019,56		7,019,56	7,019,56		7,019,56
Резервные средства	0111	8800200000	870	7,019,56		7,019,56	7,019,56		7,019,56
Другие общегосударственные вопросы	0113			84,433,32		84,433,32	138,466,93		138,466,93
Муниципальная программа "Эффективное управление муниципальными финансами ЗАТО Северск"	0113	4200000000		1,154,90		1,154,90	1,154,90		1,154,90
Подпрограмма "Повышение эффективности управления муниципальными финансами"	0113	4210000000		1,154,90		1,154,90	1,154,90		1,154,90
Ведомственная целевая программа "Совершенствование информационно-технического сопровождения бюджетного процесса на территории ЗАТО Северск"	0113	4212200000		1,154,90		1,154,90	1,154,90		1,154,90
Закупка товаров, работ и услуг для обеспечения государственных (муниципальных) нужд	0113	4212200000	200	1,154,90		1,154,90	1,154,90		1,154,90
Иные закупки товаров, работ и услуг для обеспечения государственных (муниципальных) нужд	0113	4212200000	240	1,154,90		1,154,90	1,154,90		1,154,90
Муниципальная программа "Эффективное управление муниципальным имуществом ЗАТО Северск"	0113	4300000000		12,085,20		12,085,20	11,068,81		11,068,81
Подпрограмма "Признание прав и регулирование отношений по муниципальной собственности ЗАТО Северск"	0113	4310000000		1,122,57		1,122,57	1,122,57		1,122,57
Ведомственная целевая программа "Организация учета объектов недвижимого и движимого имущества ЗАТО Северск, в том числе признанных бесхозяйными, в Реестре муниципального имущества ЗАТО Северск"	0113	4312100000		1,112,57		1,112,57	1,112,57		1,112,57
Закупка товаров, работ и услуг для обеспечения государственных (муниципальных) нужд	0113	4312100000	200	1,112,57		1,112,57	1,112,57		1,112,57
Иные закупки товаров, работ и услуг для обеспечения государственных (муниципальных) нужд	0113	4312100000	240	1,112,57		1,112,57	1,112,57		1,112,57



Ведомственная целевая программа "Уплата налога на добавленную стоимость (НДС) в федеральный бюджет при продаже согласно прогнозируемому плану (программе) приватизации муниципального имущества ЗАТО Северск физическому лицу"	0113	4312200000		10,00		10,00	10,00		10,00
Иные бюджетные ассигнования	0113	4312200000	800	10,00		10,00	10,00		10,00
Уплата налогов, сборов и иных платежей	0113	4312200000	850	10,00		10,00	10,00		10,00
Подпрограмма "Содержание, обслуживание и строительство муниципального имущества ЗАТО Северск, содержание общего имущества в многоквартирных домах"	0113	4320000000		10,962,63		10,962,63	9,946,24		9,946,24
Ведомственная целевая программа "Организация деятельности по содержанию и обслуживанию временно не используемого имущества муниципальной казны ЗАТО Северск, финансовое обеспечение платежей в части муниципальных нежилых помещений, расположенных в многоквартирных домах"	0113	4322100000		10,962,63		10,962,63	9,946,24		9,946,24
Закупка товаров, работ и услуг для обеспечения государственных (муниципальных) нужд	0113	4322100000	200	10,715,26		10,715,26	9,698,87		9,698,87
Иные закупки товаров, работ и услуг для обеспечения государственных (муниципальных) нужд	0113	4322100000	240	10,715,26		10,715,26	9,698,87		9,698,87
Иные бюджетные ассигнования	0113	4322100000	800	247,37		247,37	247,37		247,37
Уплата налогов, сборов и иных платежей	0113	4322100000	850	247,37		247,37	247,37		247,37
Муниципальная программа "Развитие информационного общества ЗАТО Северск"	0113	4600000000		2,218,09		2,218,09	2,218,09		2,218,09
Подпрограмма "Информационная безопасность в ЗАТО Северск"	0113	4620000000		267,09		267,09	267,09		267,09
Основное мероприятие: комплекс мероприятий, направленных на модернизацию защищенной информационной инфраструктуры ОМСУ и муниципальных организаций ЗАТО Северск, в том числе мероприятия по выявлению и устранению несоответствий требованиям регуляторов по информационной безопасности	0113	4624200000		267,09		267,09	267,09		267,09
Закупка товаров, работ и услуг для обеспечения государственных (муниципальных) нужд	0113	4624200000	200	267,09		267,09	267,09		267,09
Иные закупки товаров, работ и услуг для обеспечения государственных (муниципальных) нужд	0113	4624200000	240	267,09		267,09	267,09		267,09
Подпрограмма "Эффективное управление с использованием информационно-телекоммуникационных технологий в ЗАТО Северск"	0113	4630000000		1,927,00		1,927,00	1,927,00		1,927,00
Основное мероприятие: повышение открытости органов местного самоуправления ЗАТО Северск	0113	4634400000		1,927,00		1,927,00	1,927,00		1,927,00
Закупка товаров, работ и услуг для обеспечения государственных (муниципальных) нужд	0113	4634400000	200	1,927,00		1,927,00	1,927,00		1,927,00
Иные закупки товаров, работ и услуг для обеспечения государственных (муниципальных) нужд	0113	4634400000	240	1,927,00		1,927,00	1,927,00		1,927,00
Подпрограмма "Информатизация в социальной и экономической сферах ЗАТО Северск"	0113	4640000000		24,00		24,00	24,00		24,00
Основное мероприятие: автоматизация социально-экономической сферы деятельности муниципального образования ЗАТО Северск	0113	4644100000		24,00		24,00	24,00		24,00
Закупка товаров, работ и услуг для обеспечения государственных (муниципальных) нужд	0113	4644100000	200	24,00		24,00	24,00		24,00
Иные закупки товаров, работ и услуг для обеспечения государственных (муниципальных) нужд	0113	4644100000	240	24,00		24,00	24,00		24,00
Непрограммные направления расходов	0113	8800000000		68,975,13		68,975,13	124,025,13		124,025,13
Обеспечение деятельности органов местного самоуправления и казенных учреждений	0113	8800100000		5,044,74		5,044,74	5,044,74		5,044,74
Расходы на выплаты персоналу в целях обеспечения выполнения функций государственными (муниципальными) органами, казенными учреждениями, органами управления государственными внебюджетными фондами	0113	8800100000	100	4,776,13		4,776,13	4,776,13		4,776,13
Расходы на выплаты персоналу казенных учреждений	0113	8800100000	110	4,776,13		4,776,13	4,776,13		4,776,13
Закупка товаров, работ и услуг для обеспечения государственных (муниципальных) нужд	0113	8800100000	200	261,11		261,11	261,11		261,11
Иные закупки товаров, работ и услуг для обеспечения государственных (муниципальных) нужд	0113	8800100000	240	261,11		261,11	261,11		261,11
Иные бюджетные ассигнования	0113	8800100000	800	7,50		7,50	7,50		7,50
Уплата налогов, сборов и иных платежей	0113	8800100000	850	7,50		7,50	7,50		7,50
Расходы на осуществление адресных выплат	0113	8800300000		1,325,58		1,325,58	1,325,58		1,325,58
Закупка товаров, работ и услуг для обеспечения государственных (муниципальных) нужд	0113	8800300000	200	5,58		5,58	5,58		5,58

Иные закупки товаров, работ и услуг для обеспечения государственных (муниципальных) нужд	0113	8800300000	240	5,58		5,58	5,58		5,58
Социальное обеспечение и иные выплаты населению	0113	8800300000	300	1,320,00		1,320,00	1,320,00		1,320,00
Иные выплаты населению	0113	8800300000	360	1,320,00		1,320,00	1,320,00		1,320,00
Исполнение судебных актов	0113	8800400000		250,00		250,00	250,00		250,00
Иные бюджетные ассигнования	0113	8800400000	800	250,00		250,00	250,00		250,00
Уплата налогов, сборов и иных платежей	0113	8800400000	850	250,00		250,00	250,00		250,00
Оплата членских, целевых и других взносов для участия городского округа ЗАТО Северск в различных Ассоциациях, межмуниципальных объединениях и организациях, некоммерческих организациях	0113	8800500000		206,31		206,31	206,31		206,31
Иные бюджетные ассигнования	0113	8800500000	800	206,31		206,31	206,31		206,31
Уплата налогов, сборов и иных платежей	0113	8800500000	850	206,31		206,31	206,31		206,31
Информационные расходы органов местного самоуправления	0113	8800600000		9,135,50		9,135,50	9,135,50		9,135,50
Закупка товаров, работ и услуг для обеспечения государственных (муниципальных) нужд	0113	8800600000	200	9,135,50		9,135,50	9,135,50		9,135,50
Иные закупки товаров, работ и услуг для обеспечения государственных (муниципальных) нужд	0113	8800600000	240	9,135,50		9,135,50	9,135,50		9,135,50
Условно утвержденные расходы	0113	8800800000		53,013,00		53,013,00	108,063,00		108,063,00
Иные бюджетные ассигнования	0113	8800800000	800	53,013,00		53,013,00	108,063,00		108,063,00
Резервные средства	0113	8800800000	870	53,013,00		53,013,00	108,063,00		108,063,00
Национальная оборона	0200			68,00		68,00	68,00		68,00
Мобилизационная подготовка экономики	0204			68,00		68,00	68,00		68,00
Непрограммные направления расходов	0204	8800000000		68,00		68,00	68,00		68,00
Прочие расходы	0204	8800700000		68,00		68,00	68,00		68,00
Закупка товаров, работ и услуг для обеспечения государственных (муниципальных) нужд	0204	8800700000	200	68,00		68,00	68,00		68,00
Иные закупки товаров, работ и услуг для обеспечения государственных (муниципальных) нужд	0204	8800700000	240	68,00		68,00	68,00		68,00
Национальная безопасность и правоохранительная деятельность	0300			20,585,26		20,585,26	20,246,42		20,246,42
Гражданская оборона	0309			98,80	-98,80		98,80	-98,80	
Муниципальная программа "Обеспечение безопасности населения на территории ЗАТО Северск"	0309	4000000000		98,80	-98,80		98,80	-98,80	
Подпрограмма "Обеспечение первичных мер пожарной безопасности на территории ЗАТО Северск"	0309	4020000000		86,80	-86,80		86,80	-86,80	
Основное мероприятие: обеспечение пожарной безопасности на территории ЗАТО Северск	0309	4024400000		86,80	-86,80		86,80	-86,80	
Закупка товаров, работ и услуг для обеспечения государственных (муниципальных) нужд	0309	4024400000	200	86,80	-86,80		86,80	-86,80	
Иные закупки товаров, работ и услуг для обеспечения государственных (муниципальных) нужд	0309	4024400000	240	86,80	-86,80		86,80	-86,80	
Подпрограмма "Повышение уровня защиты населения и территории ЗАТО Северск от чрезвычайных ситуаций мирного и военного времени"	0309	4030000000		12,00	-12,00		12,00	-12,00	
Основное мероприятие: обеспечение безопасного пребывания людей на водных объектах, расположенных на территории ЗАТО Северск	0309	4034200000		12,00	-12,00		12,00	-12,00	
Закупка товаров, работ и услуг для обеспечения государственных (муниципальных) нужд	0309	4034200000	200	12,00	-12,00		12,00	-12,00	
Иные закупки товаров, работ и услуг для обеспечения государственных (муниципальных) нужд	0309	4034200000	240	12,00	-12,00		12,00	-12,00	
Защита населения и территории от чрезвычайных ситуаций природного и техногенного характера, пожарная безопасность	0310			20,486,46	98,80	20,585,26	20,147,62	98,80	20,246,42
Муниципальная программа "Обеспечение безопасности населения на территории ЗАТО Северск"	0310	4000000000		20,486,46	98,80	20,585,26	20,147,62	98,80	20,246,42
Подпрограмма "Обеспечение первичных мер пожарной безопасности на территории ЗАТО Северск"	0310	4020000000			86,80	86,80		86,80	86,80
Основное мероприятие: обеспечение пожарной безопасности на территории ЗАТО Северск	0310	4024400000			86,80	86,80		86,80	86,80
Закупка товаров, работ и услуг для обеспечения государственных (муниципальных) нужд	0310	4024400000	200		86,80	86,80		86,80	86,80
Иные закупки товаров, работ и услуг для обеспечения государственных (муниципальных) нужд	0310	4024400000	240		86,80	86,80		86,80	86,80
Подпрограмма "Повышение уровня защиты населения и территории ЗАТО Северск от чрезвычайных ситуаций мирного и военного времени"	0310	4030000000		10,448,00	12,00	10,460,00	10,785,00	12,00	10,797,00



Ведомственная целевая программа "Обеспечение деятельности МКУ "Единая дежурно-диспетчерская служба ЗАТО Северск"	0310	4032200000		10,448,00		10,448,00	10,785,00		10,785,00
Расходы на выплаты персоналу в целях обеспечения выполнения функций государственными (муниципальными) органами, казенными учреждениями, органами управления государственными внебюджетными фондами	0310	4032200000	100	10,448,00		10,448,00	10,776,15		10,776,15
Расходы на выплаты персоналу казенных учреждений	0310	4032200000	110	10,448,00		10,448,00	10,776,15		10,776,15
Закупка товаров, работ и услуг для обеспечения государственных (муниципальных) нужд	0310	4032200000	200				8,85		8,85
Иные закупки товаров, работ и услуг для обеспечения государственных (муниципальных) нужд	0310	4032200000	240				8,85		8,85
Основное мероприятие: обеспечение работы по предупреждению ЧС и повышению устойчивости функционирования организаций	0310	4034100000			12,00	12,00		12,00	12,00
Закупка товаров, работ и услуг для обеспечения государственных (муниципальных) нужд	0310	4034100000	200		12,00	12,00		12,00	12,00
Иные закупки товаров, работ и услуг для обеспечения государственных (муниципальных) нужд	0310	4034100000	240		12,00	12,00		12,00	12,00
Обеспечивающая подпрограмма	0310	4040000000		10,038,46		10,038,46	9,362,62		9,362,62
Расходы на выплаты персоналу в целях обеспечения выполнения функций государственными (муниципальными) органами, казенными учреждениями, органами управления государственными внебюджетными фондами	0310	4040000000	100	10,036,38		10,036,38	9,360,54		9,360,54
Расходы на выплаты персоналу государственных (муниципальных) органов	0310	4040000000	120	10,036,38		10,036,38	9,360,54		9,360,54
Иные бюджетные ассигнования	0310	4040000000	800	2,08		2,08	2,08		2,08
Уплата налогов, сборов и иных платежей	0310	4040000000	850	2,08		2,08	2,08		2,08
Национальная экономика	0400			363,219,24	-5,365,60	357,853,64	357,296,73	-2,363,60	354,933,13
Общэкономические вопросы	0401			96,325,61		96,325,61	96,236,49		96,236,49
Муниципальная программа "Улучшение качественного состояния объектов благоустройства и озеленения города Северска"	0401	3600000000		31,908,63		31,908,63	32,039,53		32,039,53
Обеспечивающая подпрограмма УЖКХ ТиС	0401	3640000000		31,908,63		31,908,63	32,039,53		32,039,53
Расходы на выплаты персоналу в целях обеспечения выполнения функций государственными (муниципальными) органами, казенными учреждениями, органами управления государственными внебюджетными фондами	0401	3640000000	100	28,643,88		28,643,88	28,756,23		28,756,23
Расходы на выплаты персоналу государственных (муниципальных) органов	0401	3640000000	120	28,643,88		28,643,88	28,756,23		28,756,23
Закупка товаров, работ и услуг для обеспечения государственных (муниципальных) нужд	0401	3640000000	200	3,150,97		3,150,97	3,171,28		3,171,28
Иные закупки товаров, работ и услуг для обеспечения государственных (муниципальных) нужд	0401	3640000000	240	3,150,97		3,150,97	3,171,28		3,171,28
Иные бюджетные ассигнования	0401	3640000000	800	113,78		113,78	112,02		112,02
Уплата налогов, сборов и иных платежей	0401	3640000000	850	113,78		113,78	112,02		112,02
Муниципальная программа "Эффективное управление муниципальным имуществом ЗАТО Северск"	0401	4300000000		38,473,89		38,473,89	38,253,87		38,253,87
Обеспечивающая подпрограмма	0401	4340000000		38,473,89		38,473,89	38,253,87		38,253,87
Расходы на выплаты персоналу в целях обеспечения выполнения функций государственными (муниципальными) органами, казенными учреждениями, органами управления государственными внебюджетными фондами	0401	4340000000	100	35,008,17		35,008,17	35,008,17		35,008,17
Расходы на выплаты персоналу государственных (муниципальных) органов	0401	4340000000	120	35,008,17		35,008,17	35,008,17		35,008,17
Закупка товаров, работ и услуг для обеспечения государственных (муниципальных) нужд	0401	4340000000	200	3,363,93		3,363,93	3,145,47		3,145,47
Иные закупки товаров, работ и услуг для обеспечения государственных (муниципальных) нужд	0401	4340000000	240	3,363,93		3,363,93	3,145,47		3,145,47
Иные бюджетные ассигнования	0401	4340000000	800	101,79		101,79	100,23		100,23
Уплата налогов, сборов и иных платежей	0401	4340000000	850	101,79		101,79	100,23		100,23
Муниципальная программа "Дорожная деятельность и транспортное обслуживание на территории ЗАТО Северск"	0401	4700000000		25,480,09		25,480,09	25,480,09		25,480,09
Обеспечивающая подпрограмма УКС Администрации ЗАТО Северск	0401	4750000000		25,480,09		25,480,09	25,480,09		25,480,09
Расходы на выплаты персоналу в целях обеспечения выполнения функций государственными (муниципальными) органами, казенными учреждениями, органами управления государственными внебюджетными фондами	0401	4750000000	100	23,262,16		23,262,16	23,262,16		23,262,16



Расходы на выплаты персоналу государственных (муниципальных) органов	0401	4750000000	120	23,262,16		23,262,16	23,262,16		23,262,16
Закупка товаров, работ и услуг для обеспечения государственных (муниципальных) нужд	0401	4750000000	200	2,145,97		2,145,97	2,145,97		2,145,97
Иные закупки товаров, работ и услуг для обеспечения государственных (муниципальных) нужд	0401	4750000000	240	2,145,97		2,145,97	2,145,97		2,145,97
Иные бюджетные ассигнования	0401	4750000000	800	71,96		71,96	71,96		71,96
Уплата налогов, сборов и иных платежей	0401	4750000000	850	71,96		71,96	71,96		71,96
Непрограммные направления расходов	0401	8800000000		463,00		463,00	463,00		463,00
Обеспечение деятельности органов местного самоуправления и казенных учреждений	0401	8800100000		463,00		463,00	463,00		463,00
Расходы на выплаты персоналу в целях обеспечения выполнения функций государственными (муниципальными) органами, казенными учреждениями, органами управления государственными внебюджетными фондами	0401	8800100000	100	458,10		458,10	458,10		458,10
Расходы на выплаты персоналу государственных (муниципальных) органов	0401	8800100000	120	458,10		458,10	458,10		458,10
Закупка товаров, работ и услуг для обеспечения государственных (муниципальных) нужд	0401	8800100000	200	4,90		4,90	4,90		4,90
Иные закупки товаров, работ и услуг для обеспечения государственных (муниципальных) нужд	0401	8800100000	240	4,90		4,90	4,90		4,90
Сельское хозяйство и рыболовство	0405			5,578,00		5,578,00	5,578,00		5,578,00
Муниципальная программа "Улучшение качественного состояния объектов благоустройства и озеленения города Северска"	0405	3600000000		4,871,60		4,871,60	4,871,60		4,871,60
Подпрограмма "Благоустройство города Северска"	0405	3620000000		4,807,20		4,807,20	4,807,20		4,807,20
Ведомственная целевая программа "Проведение мероприятий для обеспечения безопасных и комфортных условий проживания на территории города Северска"	0405	3622200000		4,807,20		4,807,20	4,807,20		4,807,20
Закупка товаров, работ и услуг для обеспечения государственных (муниципальных) нужд	0405	3622200000	200	4,807,20		4,807,20	4,807,20		4,807,20
Иные закупки товаров, работ и услуг для обеспечения государственных (муниципальных) нужд	0405	3622200000	240	4,807,20		4,807,20	4,807,20		4,807,20
Обеспечивающая подпрограмма УЖКХ ТиС	0405	3640000000		64,40		64,40	64,40		64,40
Расходы на выплаты персоналу в целях обеспечения выполнения функций государственными (муниципальными) органами, казенными учреждениями, органами управления государственными внебюджетными фондами	0405	3640000000	100	64,40		64,40	64,40		64,40
Расходы на выплаты персоналу государственных (муниципальных) органов	0405	3640000000	120	64,40		64,40	64,40		64,40
Муниципальная программа "Улучшение жизнедеятельности внегородских территорий ЗАТО Северск"	0405	3900000000		706,40		706,40	706,40		706,40
Подпрограмма "Создание условий для развития субъектов малых форм хозяйствования и обеспечения граждан внегородских территорий услугами теплоснабжения"	0405	3920000000		562,50		562,50	562,50		562,50
Ведомственная целевая программа "Оказание поддержки субъектам малых форм хозяйствования на территории ЗАТО Северск"	0405	3922100000		562,50		562,50	562,50		562,50
Закупка товаров, работ и услуг для обеспечения государственных (муниципальных) нужд	0405	3922100000	200	93,75		93,75	93,75		93,75
Иные закупки товаров, работ и услуг для обеспечения государственных (муниципальных) нужд	0405	3922100000	240	93,75		93,75	93,75		93,75
Иные бюджетные ассигнования	0405	3922100000	800	468,75		468,75	468,75		468,75
Субсидии юридическим лицам (кроме некоммерческих организаций), индивидуальным предпринимателям, физическим лицам - производителям товаров, работ, услуг	0405	3922100000	810	468,75		468,75	468,75		468,75
Обеспечивающая подпрограмма	0405	3930000000		143,90		143,90	143,90		143,90
Расходы на выплаты персоналу в целях обеспечения выполнения функций государственными (муниципальными) органами, казенными учреждениями, органами управления государственными внебюджетными фондами	0405	3930000000	100	130,85		130,85	130,85		130,85
Расходы на выплаты персоналу государственных (муниципальных) органов	0405	3930000000	120	130,85		130,85	130,85		130,85
Закупка товаров, работ и услуг для обеспечения государственных (муниципальных) нужд	0405	3930000000	200	13,05		13,05	13,05		13,05
Иные закупки товаров, работ и услуг для обеспечения государственных (муниципальных) нужд	0405	3930000000	240	13,05		13,05	13,05		13,05
Лесное хозяйство	0407			14,786,79		14,786,79	14,938,91		14,938,91



Муниципальная программа "Обеспечение безопасности населения на территории ЗАТО Северск"	0407	4000000000		507,57		507,57	507,57		507,57
Подпрограмма "Обеспечение первичных мер пожарной безопасности на территории ЗАТО Северск"	0407	4020000000		507,57		507,57	507,57		507,57
Основное мероприятие: организация обучения населения ЗАТО Северск в области пожарной безопасности	0407	4024200000		18,00		18,00	18,00		18,00
Закупка товаров, работ и услуг для обеспечения государственных (муниципальных) нужд	0407	4024200000	200	18,00		18,00	18,00		18,00
Иные закупки товаров, работ и услуг для обеспечения государственных (муниципальных) нужд	0407	4024200000	240	18,00		18,00	18,00		18,00
Основное мероприятие: обеспечение пожарной безопасности на территории ЗАТО Северск	0407	4024400000		489,57		489,57	489,57		489,57
Закупка товаров, работ и услуг для обеспечения государственных (муниципальных) нужд	0407	4024400000	200	489,57		489,57	489,57		489,57
Иные закупки товаров, работ и услуг для обеспечения государственных (муниципальных) нужд	0407	4024400000	240	489,57		489,57	489,57		489,57
Муниципальная программа "Эффективное управление муниципальным имуществом ЗАТО Северск"	0407	4300000000		14,279,22		14,279,22	14,431,34		14,431,34
Подпрограмма "Обеспечение устойчивого управления лесами ЗАТО Северск"	0407	4330000000		14,279,22		14,279,22	14,431,34		14,431,34
Ведомственная целевая программа "Обеспечение деятельности МКУ "Лесничество ЗАТО Северск"	0407	4332100000		12,146,41		12,146,41	12,149,95		12,149,95
Расходы на выплаты персоналу в целях обеспечения выполнения функций государственными (муниципальными) органами, казенными учреждениями, органами управления государственными внебюджетными фондами	0407	4332100000	100	11,070,79		11,070,79	11,070,79		11,070,79
Расходы на выплаты персоналу казенных учреждений	0407	4332100000	110	11,070,79		11,070,79	11,070,79		11,070,79
Закупка товаров, работ и услуг для обеспечения государственных (муниципальных) нужд	0407	4332100000	200	796,36		796,36	813,61		813,61
Иные закупки товаров, работ и услуг для обеспечения государственных (муниципальных) нужд	0407	4332100000	240	796,36		796,36	813,61		813,61
Иные бюджетные ассигнования	0407	4332100000	800	279,26		279,26	265,55		265,55
Уплата налогов, сборов и иных платежей	0407	4332100000	850	279,26		279,26	265,55		265,55
Ведомственная целевая программа "Организация лесохозяйственных мероприятий"	0407	4332200000		2,132,81		2,132,81	2,281,39		2,281,39
Закупка товаров, работ и услуг для обеспечения государственных (муниципальных) нужд	0407	4332200000	200	2,132,81		2,132,81	2,281,39		2,281,39
Иные закупки товаров, работ и услуг для обеспечения государственных (муниципальных) нужд	0407	4332200000	240	2,132,81		2,132,81	2,281,39		2,281,39
Транспорт	0408			22,540,78		22,540,78	22,540,78		22,540,78
Муниципальная программа "Дорожная деятельность и транспортное обслуживание на территории ЗАТО Северск"	0408	4700000000		22,540,78		22,540,78	22,540,78		22,540,78
Подпрограмма "Транспортное обслуживание населения в границах ЗАТО Северск"	0408	4740000000		22,540,78		22,540,78	22,540,78		22,540,78
Ведомственная целевая программа "Организация транспортного обслуживания населения ЗАТО Северск автомобильным транспортом по муниципальным маршрутам регулярных перевозок"	0408	4742100000		22,540,78		22,540,78	22,540,78		22,540,78
Закупка товаров, работ и услуг для обеспечения государственных (муниципальных) нужд	0408	4742100000	200	22,540,78		22,540,78	22,540,78		22,540,78
Иные закупки товаров, работ и услуг для обеспечения государственных (муниципальных) нужд	0408	4742100000	240	22,540,78		22,540,78	22,540,78		22,540,78
Дорожное хозяйство (дорожные фонды)	0409			218,058,81	-3,000,00	215,058,81	212,073,30		212,073,30
Муниципальная программа "Повышение энергоэффективности в ЗАТО Северск"	0409	3700000000		1,937,50		1,937,50	2,068,09		2,068,09
Подпрограмма "Развитие сетей энергоснабжения в ЗАТО Северск"	0409	3720000000		1,937,50		1,937,50	2,068,09		2,068,09
Ведомственная целевая программа "Организация уличного освещения и текущего содержания электрооборудования объектов благоустройства и объектов дорожного обустройства ЗАТО Северск"	0409	3722100000		1,937,50		1,937,50	2,068,09		2,068,09
Предоставление субсидий бюджетным, автономным учреждениям и иным некоммерческим организациям	0409	3722100000	600	1,937,50		1,937,50	2,068,09		2,068,09
Субсидии бюджетным учреждениям	0409	3722100000	610	1,937,50		1,937,50	2,068,09		2,068,09
Муниципальная программа "Улучшение жизнедеятельности внегородских территорий ЗАТО Северск"	0409	3900000000		9,876,90		9,876,90	9,876,90		9,876,90

Подпрограмма "Содержание и ремонт улично-дорожной сети и благоустройство внегородских территорий ЗАТО Северск"	0409	3910000000		9,876,90		9,876,90	9,876,90		9,876,90
Ведомственная целевая программа "Содержание и ремонт улично-дорожной сети внегородских территорий ЗАТО Северск"	0409	3912100000		9,876,90		9,876,90	9,876,90		9,876,90
Закупка товаров, работ и услуг для обеспечения государственных (муниципальных) нужд	0409	3912100000	200	9,876,90		9,876,90	9,876,90		9,876,90
Иные закупки товаров, работ и услуг для обеспечения государственных (муниципальных) нужд	0409	3912100000	240	9,876,90		9,876,90	9,876,90		9,876,90
Муниципальная программа "Дорожная деятельность и транспортное обслуживание на территории ЗАТО Северск"	0409	4700000000		206,244,41	-3,000,00	203,244,41	200,128,31		200,128,31
Подпрограмма "Строительство и ремонт объектов улично-дорожной сети"	0409	4710000000		50,000,00		50,000,00	50,000,00		50,000,00
Основное мероприятие: участие в региональном проекте "Дорожная сеть"	0409	471R100000		50,000,00		50,000,00	50,000,00		50,000,00
Закупка товаров, работ и услуг для обеспечения государственных (муниципальных) нужд	0409	471R100000	200	50,000,00		50,000,00	50,000,00		50,000,00
Иные закупки товаров, работ и услуг для обеспечения государственных (муниципальных) нужд	0409	471R100000	240	50,000,00		50,000,00	50,000,00		50,000,00
Подпрограмма "Повышение безопасности дорожного движения на территории ЗАТО Северск"	0409	4720000000		6,048,42		6,048,42	6,088,16		6,088,16
Ведомственная целевая программа "Организация мероприятий по техническому обслуживанию и текущему содержанию технических средств организации дорожного движения на территории ЗАТО Северск Томской области"	0409	4722100000		1,838,83		1,838,83	1,864,71		1,864,71
Предоставление субсидий бюджетным, автономным учреждениям и иным некоммерческим организациям	0409	4722100000	600	1,838,83		1,838,83	1,864,71		1,864,71
Субсидии бюджетным учреждениям	0409	4722100000	610	1,838,83		1,838,83	1,864,71		1,864,71
Основное мероприятие: приведение объектов муниципальной собственности в соответствие с требованиями нормативных стандартов в части безопасности дорожного движения	0409	4724300000		4,209,59		4,209,59	4,223,45		4,223,45
Закупка товаров, работ и услуг для обеспечения государственных (муниципальных) нужд	0409	4724300000	200	3,214,42		3,214,42	3,214,42		3,214,42
Иные закупки товаров, работ и услуг для обеспечения государственных (муниципальных) нужд	0409	4724300000	240	3,214,42		3,214,42	3,214,42		3,214,42
Предоставление субсидий бюджетным, автономным учреждениям и иным некоммерческим организациям	0409	4724300000	600	995,17		995,17	1,009,03		1,009,03
Субсидии бюджетным учреждениям	0409	4724300000	610	995,17		995,17	1,009,03		1,009,03
Подпрограмма "Обеспечение сохранности и доступности автомобильных дорог г.Северска, улучшение транспортной инфраструктуры"	0409	4730000000		150,045,99	-3,000,00	147,045,99	144,040,15		144,040,15
Ведомственная целевая программа "Текущее содержание объектов улично-дорожной сети г.Северска"	0409	4732100000		150,013,72	-3,000,00	147,013,72	144,007,88		144,007,88
Закупка товаров, работ и услуг для обеспечения государственных (муниципальных) нужд	0409	4732100000	200	17,684,20	-3,000,00	14,684,20	9,731,69		9,731,69
Иные закупки товаров, работ и услуг для обеспечения государственных (муниципальных) нужд	0409	4732100000	240	17,684,20	-3,000,00	14,684,20	9,731,69		9,731,69
Предоставление субсидий бюджетным, автономным учреждениям и иным некоммерческим организациям	0409	4732100000	600	132,329,52		132,329,52	134,276,19		134,276,19
Субсидии бюджетным учреждениям	0409	4732100000	610	132,329,52		132,329,52	134,276,19		134,276,19
Основное мероприятие: организация гостевых стоянок автотранспорта и расширение внутриквартальных проездов	0409	4734100000		32,27		32,27	32,27		32,27
Закупка товаров, работ и услуг для обеспечения государственных (муниципальных) нужд	0409	4734100000	200	32,27		32,27	32,27		32,27
Иные закупки товаров, работ и услуг для обеспечения государственных (муниципальных) нужд	0409	4734100000	240	32,27		32,27	32,27		32,27
Подпрограмма "Транспортное обслуживание населения в границах ЗАТО Северск"	0409	4740000000		150,00		150,00			
Основное мероприятие: устройство и ремонт остановок общественного транспорта	0409	4744100000		150,00		150,00			
Предоставление субсидий бюджетным, автономным учреждениям и иным некоммерческим организациям	0409	4744100000	600	150,00		150,00			
Субсидии бюджетным учреждениям	0409	4744100000	610	150,00		150,00			
Другие вопросы в области национальной экономики	0412			5,929,25	-2,365,60	3,563,65	5,929,25	-2,363,60	3,565,65



Муниципальная программа "Развитие предпринимательства в ЗАТО Северск"	0412	3000000000		5,717,32	-2,365,60	3,351,72	5,717,32	-2,363,60	3,353,72
Подпрограмма "Развитие эффективной инфраструктуры поддержки предпринимательства в ЗАТО Северск"	0412	3010000000		1,200,00		1,200,00	1,200,00		1,200,00
Основное мероприятие: предоставление субсидий на текущую деятельность инфраструктуры поддержки малого и среднего предпринимательства	0412	3014100000		1,200,00		1,200,00	1,200,00		1,200,00
Предоставление субсидий бюджетным, автономным учреждениям и иным некоммерческим организациям	0412	3014100000	600	1,200,00		1,200,00	1,200,00		1,200,00
Субсидии некоммерческим организациям (за исключением государственных (муниципальных) учреждений)	0412	3014100000	630	1,200,00		1,200,00	1,200,00		1,200,00
Подпрограмма "Финансовая, имущественная, информационная и консультационная поддержка субъектов малого и среднего предпринимательства, развитие молодежного предпринимательства"	0412	3020000000		4,097,07	-2,365,60	1,731,47	4,097,07	-2,363,60	1,733,47
Основное мероприятие: предоставление финансовой поддержки субъектам малого и среднего предпринимательства	0412	3024100000		157,90		157,90	157,90		157,90
Иные бюджетные ассигнования	0412	3024100000	800	157,90		157,90	157,90		157,90
Субсидии юридическим лицам (кроме некоммерческих организаций), индивидуальным предпринимателям, физическим лицам - производителям товаров, работ, услуг	0412	3024100000	810	157,90		157,90	157,90		157,90
Основное мероприятие: предоставление субсидий Фонду "МКК ФРМСП ЗАТО Северск" в целях оказания финансовой поддержки субъектам малого и среднего предпринимательства	0412	3024300000		1,323,57		1,323,57	1,325,57		1,325,57
Предоставление субсидий бюджетным, автономным учреждениям и иным некоммерческим организациям	0412	3024300000	600	1,323,57		1,323,57	1,325,57		1,325,57
Субсидии некоммерческим организациям (за исключением государственных (муниципальных) учреждений)	0412	3024300000	630	1,323,57		1,323,57	1,325,57		1,325,57
Основное мероприятие: реализация мероприятий, направленных на обеспечение доступности для субъектов малого и среднего предпринимательства информационной и консультационной поддержки по вопросам ведения предпринимательской деятельности	0412	3024400000		100,00		100,00	100,00		100,00
Предоставление субсидий бюджетным, автономным учреждениям и иным некоммерческим организациям	0412	3024400000	600	100,00		100,00	100,00		100,00
Субсидии некоммерческим организациям (за исключением государственных (муниципальных) учреждений)	0412	3024400000	630	100,00		100,00	100,00		100,00
Основное мероприятие: развитие молодежного предпринимательства	0412	3024500000		150,00		150,00	150,00		150,00
Предоставление субсидий бюджетным, автономным учреждениям и иным некоммерческим организациям	0412	3024500000	600	150,00		150,00	150,00		150,00
Субсидии некоммерческим организациям (за исключением государственных (муниципальных) учреждений)	0412	3024500000	630	150,00		150,00	150,00		150,00
Основное мероприятие: участие в региональном проекте "Акселерация субъектов малого и среднего предпринимательства"	0412	3021500000		2,365,60	-2,365,60		2,363,60	-2,363,60	
Иные бюджетные ассигнования	0412	3021500000	800	2,365,60	-2,365,60		2,363,60	-2,363,60	
Субсидии юридическим лицам (кроме некоммерческих организаций), индивидуальным предпринимателям, физическим лицам - производителям товаров, работ, услуг	0412	3021500000	810	2,365,60	-2,365,60		2,363,60	-2,363,60	
Подпрограмма "Создание общественной (социальной) среды, благоприятной для развития бизнеса"	0412	3030000000		420,25		420,25	420,25		420,25
Основное мероприятие: реализация мер, направленных на формирование положительного образа субъекта предпринимательства	0412	3034200000		420,25		420,25	420,25		420,25
Предоставление субсидий бюджетным, автономным учреждениям и иным некоммерческим организациям	0412	3034200000	600	130,25		130,25	130,25		130,25
Субсидии некоммерческим организациям (за исключением государственных (муниципальных) учреждений)	0412	3034200000	630	130,25		130,25	130,25		130,25
Иные бюджетные ассигнования	0412	3034200000	800	290,00		290,00	290,00		290,00
Уплата налогов, сборов и иных платежей	0412	3034200000	850	290,00		290,00	290,00		290,00

Муниципальная программа "Эффективное управление муниципальным имуществом ЗАТО Северск"	0412	4300000000		211,93		211,93	211,93		211,93
Подпрограмма "Признание прав и регулирование отношений по муниципальной собственности ЗАТО Северск"	0412	4310000000		211,93		211,93	211,93		211,93
Ведомственная целевая программа "Эффективное управление земельными ресурсами на территории ЗАТО Северск"	0412	4312300000		211,93		211,93	211,93		211,93
Закупка товаров, работ и услуг для обеспечения государственных (муниципальных) нужд	0412	4312300000	200	211,93		211,93	211,93		211,93
Иные закупки товаров, работ и услуг для обеспечения государственных (муниципальных) нужд	0412	4312300000	240	211,93		211,93	211,93		211,93
Жилищно-коммунальное хозяйство	0500			207,673,53	3,670,99	211,344,52	188,068,90		188,068,90
Жилищное хозяйство	0501			8,976,78	-7,456,93	1,519,85	8,313,10		8,313,10
Муниципальная программа "Повышение энергоэффективности в ЗАТО Северск"	0501	3700000000		368,70		368,70	368,70		368,70
Подпрограмма "Повышение энергетической эффективности в муниципальном и жилищном секторе"	0501	3710000000		368,70		368,70	368,70		368,70
Основное мероприятие: реализация энергосберегающих мероприятий в жилищном секторе	0501	3714200000		368,70		368,70	368,70		368,70
Закупка товаров, работ и услуг для обеспечения государственных (муниципальных) нужд	0501	3714200000	200	368,70		368,70	368,70		368,70
Иные закупки товаров, работ и услуг для обеспечения государственных (муниципальных) нужд	0501	3714200000	240	368,70		368,70	368,70		368,70
Муниципальная программа "Обеспечение доступным и комфортным жильем граждан ЗАТО Северск"	0501	3800000000		8,608,08	-7,456,93	1,151,15	7,944,40		7,944,40
Подпрограмма "Строительство (приобретение) жилья и ликвидация аварийного жилищного фонда в ЗАТО Северск"	0501	3810000000		50,00		50,00	50,00		50,00
Ведомственная целевая программа "Обследование технического состояния многоквартирных домов ЗАТО Северск"	0501	3812100000		50,00		50,00	50,00		50,00
Закупка товаров, работ и услуг для обеспечения государственных (муниципальных) нужд	0501	3812100000	200	50,00		50,00	50,00		50,00
Иные закупки товаров, работ и услуг для обеспечения государственных (муниципальных) нужд	0501	3812100000	240	50,00		50,00	50,00		50,00
Подпрограмма "Содержание и управление многоквартирными домами в ЗАТО Северск"	0501	3820000000		8,558,08	-7,456,93	1,101,15	7,894,40		7,894,40
Ведомственная целевая программа "Ремонт жилых помещений, находящихся в муниципальной собственности ЗАТО Северск"	0501	3822100000		1,467,51	-1,000,00	467,51	409,69		409,69
Закупка товаров, работ и услуг для обеспечения государственных (муниципальных) нужд	0501	3822100000	200	1,467,51	-1,000,00	467,51	409,69		409,69
Иные закупки товаров, работ и услуг для обеспечения государственных (муниципальных) нужд	0501	3822100000	240	1,467,51	-1,000,00	467,51	409,69		409,69
Ведомственная целевая программа "Содержание жилых помещений до заселения муниципального жилищного фонда ЗАТО Северск"	0501	3822200000		400,97		400,97	400,97		400,97
Закупка товаров, работ и услуг для обеспечения государственных (муниципальных) нужд	0501	3822200000	200	400,97		400,97	400,97		400,97
Иные закупки товаров, работ и услуг для обеспечения государственных (муниципальных) нужд	0501	3822200000	240	400,97		400,97	400,97		400,97
Ведомственная целевая программа "Мероприятия по развитию и поддержке деятельности товариществ собственников жилья в ЗАТО Северск"	0501	3822400000		113,38		113,38	113,38		113,38
Закупка товаров, работ и услуг для обеспечения государственных (муниципальных) нужд	0501	3822400000	200	113,38		113,38	113,38		113,38
Иные закупки товаров, работ и услуг для обеспечения государственных (муниципальных) нужд	0501	3822400000	240	113,38		113,38	113,38		113,38
Ведомственная целевая программа "Финансовое обеспечение капитального ремонта общего имущества в многоквартирных домах ЗАТО Северск в части муниципального жилищного фонда"	0501	3822500000		6,456,93	-6,456,93		6,903,03		6,903,03
Закупка товаров, работ и услуг для обеспечения государственных (муниципальных) нужд	0501	3822500000	200	6,456,93	-6,456,93		6,903,03		6,903,03
Иные закупки товаров, работ и услуг для обеспечения государственных (муниципальных) нужд	0501	3822500000	240	6,456,93	-6,456,93		6,903,03		6,903,03



Ведомственная целевая программа "Организация оценки недвижимости и регистрации права собственности на жилые помещения жилищного фонда ЗАТО Северск"	0501	3822600000		67,33		67,33	67,33		67,33
Закупка товаров, работ и услуг для обеспечения государственных (муниципальных) нужд	0501	3822600000	200	67,33		67,33	67,33		67,33
Иные закупки товаров, работ и услуг для обеспечения государственных (муниципальных) нужд	0501	3822600000	240	67,33		67,33	67,33		67,33
Основное мероприятие: изготовление и установка пандусов и поручней в жилых домах	0501	3824100000		51,96		51,96			
Закупка товаров, работ и услуг для обеспечения государственных (муниципальных) нужд	0501	3824100000	200	51,96		51,96			
Иные закупки товаров, работ и услуг для обеспечения государственных (муниципальных) нужд	0501	3824100000	240	51,96		51,96			
Коммунальное хозяйство	0502			79,346,22	-7,117,57	72,228,65	7,364,50		7,364,50
Муниципальная программа "Повышение энергоэффективности в ЗАТО Северск"	0502	3700000000		0,01		0,01	0,01		0,01
Подпрограмма "Повышение энергетической эффективности в муниципальном и жилищном секторе"	0502	3710000000		0,01		0,01	0,01		0,01
Основное мероприятие: реализация организационно-технических мероприятий по повышению энергоэффективности потребления энергетических ресурсов ОМСУ и МУ	0502	3714100000		0,01		0,01	0,01		0,01
Закупка товаров, работ и услуг для обеспечения государственных (муниципальных) нужд	0502	3714100000	200	0,01		0,01	0,01		0,01
Иные закупки товаров, работ и услуг для обеспечения государственных (муниципальных) нужд	0502	3714100000	240	0,01		0,01	0,01		0,01
Муниципальная программа "Улучшение жизнедеятельности внегородских территорий ЗАТО Северск"	0502	3900000000		8,029,97	-7,117,57	912,40	7,364,49		7,364,49
Подпрограмма "Создание условий для развития субъектов малых форм хозяйствования и обеспечения граждан внегородских территорий услугами теплоснабжения"	0502	3920000000		8,029,97	-7,117,57	912,40	7,364,49		7,364,49
Ведомственная целевая программа "Возмещение теплоснабжающим организациям затрат в связи с оказанием услуг в сфере теплоснабжения гражданам на внегородских территориях ЗАТО Северск"	0502	3922200000		8,029,97	-7,117,57	912,40	7,364,49		7,364,49
Иные бюджетные ассигнования	0502	3922200000	800	8,029,97	-7,117,57	912,40	7,364,49		7,364,49
Субсидии юридическим лицам (кроме некоммерческих организаций), индивидуальным предпринимателям, физическим лицам - производителям товаров, работ, услуг	0502	3922200000	810	8,029,97	-7,117,57	912,40	7,364,49		7,364,49
Программа "Комплексное развитие систем коммунальной инфраструктуры ЗАТО Северск" на 2013 год и на перспективу до 2035 года	0502	8000000000		71,316,24		71,316,24			
Инвестиционные проекты по развитию системы водоотведения на территории ЗАТО Северск	0502	8004400000		71,316,24		71,316,24			
Капитальные вложения в объекты государственной (муниципальной) собственности	0502	8004400000	400	71,316,24		71,316,24			
Бюджетные инвестиции	0502	8004400000	410	71,316,24		71,316,24			
Благоустройство	0503			78,836,38	18,245,49	97,081,87	131,849,31		131,849,31
Муниципальная программа "Улучшение качественного состояния объектов благоустройства и озеленения города Северска"	0503	3600000000		56,572,36	20,000,00	76,572,36	109,582,77		109,582,77
Подпрограмма "Озеленение города Северска"	0503	3610000000		16,800,70		16,800,70	17,036,68		17,036,68
Ведомственная целевая программа "Организация мероприятий по текущему содержанию объектов озеленения города Северска"	0503	3612100000		16,177,41		16,177,41	16,404,28		16,404,28
Предоставление субсидий бюджетным, автономным учреждениям и иным некоммерческим организациям	0503	3612100000	600	16,177,41		16,177,41	16,404,28		16,404,28
Субсидии бюджетным учреждениям	0503	3612100000	610	16,177,41		16,177,41	16,404,28		16,404,28
Ведомственная целевая программа "Восстановление зеленого фонда города Северска"	0503	3612200000		623,29		623,29	632,40		632,40
Предоставление субсидий бюджетным, автономным учреждениям и иным некоммерческим организациям	0503	3612200000	600	623,29		623,29	632,40		632,40
Субсидии бюджетным учреждениям	0503	3612200000	610	623,29		623,29	632,40		632,40
Подпрограмма "Благоустройство города Северска"	0503	3620000000		19,140,78		19,140,78	20,268,56		20,268,56
Ведомственная целевая программа "Текущее содержание и ремонт объектов благоустройства города Северска"	0503	3622100000		17,685,01		17,685,01	17,812,78		17,812,78
Закупка товаров, работ и услуг для обеспечения государственных (муниципальных) нужд	0503	3622100000	200	7,696,88		7,696,88	7,696,88		7,696,88

Иные закупки товаров, работ и услуг для обеспечения государственных (муниципальных) нужд	0503	3622100000	240	7,696,88		7,696,88	7,696,88		7,696,88
Социальное обеспечение и иные выплаты населению	0503	3622100000	300	148,00		148,00	148,00		148,00
Иные выплаты населению	0503	3622100000	360	148,00		148,00	148,00		148,00
Предоставление субсидий бюджетным, автономным учреждениям и иным некоммерческим организациям	0503	3622100000	600	9,840,13		9,840,13	9,967,90		9,967,90
Субсидии бюджетным учреждениям	0503	3622100000	610	9,840,13		9,840,13	9,967,90		9,967,90
Ведомственная целевая программа "Проведение мероприятий для обеспечения безопасных и комфортных условий проживания на территории города Северска"	0503	3622200000		1,455,77		1,455,77	2,455,78		2,455,78
Закупка товаров, работ и услуг для обеспечения государственных (муниципальных) нужд	0503	3622200000	200	1,455,77		1,455,77	2,455,78		2,455,78
Иные закупки товаров, работ и услуг для обеспечения государственных (муниципальных) нужд	0503	3622200000	240	1,455,77		1,455,77	2,455,78		2,455,78
Подпрограмма "Создание комфортной среды в местах массового посещения на территории города Северска"	0503	3630000000		20,630,88	20,000,00	40,630,88	72,277,53		72,277,53
Основное мероприятие: строительство, реконструкция и капитальный ремонт объектов благоустройства	0503	3634200000		20,630,88	20,000,00	40,630,88	72,277,53		72,277,53
Капитальные вложения в объекты государственной (муниципальной) собственности	0503	3634200000	400	20,630,88	20,000,00	40,630,88	72,277,53		72,277,53
Бюджетные инвестиции	0503	3634200000	410	20,630,88	20,000,00	40,630,88	72,277,53		72,277,53
Муниципальная программа "Повышение энергоэффективности в ЗАТО Северск"	0503	3700000000		12,904,61	-1,754,51	11,150,10	12,907,13		12,907,13
Подпрограмма "Развитие сетей энергоснабжения в ЗАТО Северск"	0503	3720000000		12,904,61	-1,754,51	11,150,10	12,907,13		12,907,13
Ведомственная целевая программа "Организация уличного освещения и текущего содержания электрооборудования объектов благоустройства и объектов дорожного обустройства ЗАТО Северск"	0503	3722100000		12,904,61	-1,754,51	11,150,10	12,907,13		12,907,13
Закупка товаров, работ и услуг для обеспечения государственных (муниципальных) нужд	0503	3722100000	200	12,494,87	-1,754,51	10,740,36	12,494,87		12,494,87
Иные закупки товаров, работ и услуг для обеспечения государственных (муниципальных) нужд	0503	3722100000	240	12,494,87	-1,754,51	10,740,36	12,494,87		12,494,87
Предоставление субсидий бюджетным, автономным учреждениям и иным некоммерческим организациям	0503	3722100000	600	409,74		409,74	412,26		412,26
Субсидии бюджетным учреждениям	0503	3722100000	610	409,74		409,74	412,26		412,26
Муниципальная программа "Улучшение жизнедеятельности внегородских территорий ЗАТО Северск"	0503	3900000000		3,895,40		3,895,40	3,895,40		3,895,40
Подпрограмма "Содержание и ремонт улично-дорожной сети и благоустройство внегородских территорий ЗАТО Северск"	0503	3910000000		3,895,40		3,895,40	3,895,40		3,895,40
Ведомственная целевая программа "Благоустройство и повышение внешней привлекательности внегородских территорий ЗАТО Северск"	0503	3912200000		3,895,40		3,895,40	3,895,40		3,895,40
Закупка товаров, работ и услуг для обеспечения государственных (муниципальных) нужд	0503	3912200000	200	3,895,40		3,895,40	3,895,40		3,895,40
Иные закупки товаров, работ и услуг для обеспечения государственных (муниципальных) нужд	0503	3912200000	240	3,895,40		3,895,40	3,895,40		3,895,40
Муниципальная программа "Охрана окружающей среды на территории ЗАТО Северск"	0503	4100000000		941,78		941,78	941,78		941,78
Подпрограмма "Содержание особо охраняемой природной территории местного значения "Озерный комплекс пос. Самусь ЗАТО Северск"	0503	4120000000		941,78		941,78	941,78		941,78
Основное мероприятие: содержание рекреационной зоны ООПТ	0503	4124200000		927,04		927,04	927,04		927,04
Закупка товаров, работ и услуг для обеспечения государственных (муниципальных) нужд	0503	4124200000	200	927,04		927,04	927,04		927,04
Иные закупки товаров, работ и услуг для обеспечения государственных (муниципальных) нужд	0503	4124200000	240	927,04		927,04	927,04		927,04
Основное мероприятие: организация охраны ООПТ и повышение информированности населения о правилах поведения на территории ООПТ	0503	4124300000		14,74		14,74	14,74		14,74
Закупка товаров, работ и услуг для обеспечения государственных (муниципальных) нужд	0503	4124300000	200	14,74		14,74	14,74		14,74
Иные закупки товаров, работ и услуг для обеспечения государственных (муниципальных) нужд	0503	4124300000	240	14,74		14,74	14,74		14,74



Муниципальная программа "Формирование современной городской среды ЗАТО Северск"	0503	4500000000		4,522,23		4,522,23	4,522,23		4,522,23
Подпрограмма "Благоустройство дворовых территорий"	0503	4510000000		22,23		22,23	22,23		22,23
Основное мероприятие: благоустройство дворовых территорий в соответствии с рейтинговым перечнем	0503	4514100000		22,23		22,23	22,23		22,23
Закупка товаров, работ и услуг для обеспечения государственных (муниципальных) нужд	0503	4514100000	200	22,23		22,23	22,23		22,23
Иные закупки товаров, работ и услуг для обеспечения государственных (муниципальных) нужд	0503	4514100000	240	22,23		22,23	22,23		22,23
Подпрограмма "Благоустройство общественных пространств"	0503	4520000000		4,500,00		4,500,00	4,500,00		4,500,00
Основное мероприятие: выполнение работ по благоустройству общественных пространств, включая участие в региональном проекте "Формирование комфортной городской среды"	0503	452F200000		4,500,00		4,500,00	4,500,00		4,500,00
Закупка товаров, работ и услуг для обеспечения государственных (муниципальных) нужд	0503	452F200000	200	4,500,00		4,500,00	4,500,00		4,500,00
Иные закупки товаров, работ и услуг для обеспечения государственных (муниципальных) нужд	0503	452F200000	240	4,500,00		4,500,00	4,500,00		4,500,00
Другие вопросы в области жилищно-коммунального хозяйства	0505			40,514,15		40,514,15	40,541,99		40,541,99
Муниципальная программа "Обеспечение доступным и комфортным жильем граждан ЗАТО Северск"	0505	3800000000		2,317,81		2,317,81	2,317,81		2,317,81
Подпрограмма "Строительство (приобретение) жилья и ликвидация аварийного жилищного фонда в ЗАТО Северск"	0505	3810000000		1,907,81		1,907,81	1,907,81		1,907,81
Основное мероприятие: оплата расходов по договорам пожизненной ренты	0505	3814400000		1,907,81		1,907,81	1,907,81		1,907,81
Закупка товаров, работ и услуг для обеспечения государственных (муниципальных) нужд	0505	3814400000	200	80,00		80,00	80,00		80,00
Иные закупки товаров, работ и услуг для обеспечения государственных (муниципальных) нужд	0505	3814400000	240	80,00		80,00	80,00		80,00
Социальное обеспечение и иные выплаты населению	0505	3814400000	300	1,827,81		1,827,81	1,827,81		1,827,81
Социальные выплаты гражданам, кроме публичных нормативных социальных выплат	0505	3814400000	320	1,827,81		1,827,81	1,827,81		1,827,81
Подпрограмма "Содержание и управление многоквартирными домами в ЗАТО Северск"	0505	3820000000		410,00		410,00	410,00		410,00
Ведомственная целевая программа "Организация и обеспечение деятельности ТОС в ЗАТО Северск"	0505	3822300000		410,00		410,00	410,00		410,00
Предоставление субсидий бюджетным, автономным учреждениям и иным некоммерческим организациям	0505	3822300000	600	410,00		410,00	410,00		410,00
Субсидии некоммерческим организациям (за исключением государственных (муниципальных) учреждений)	0505	3822300000	630	410,00		410,00	410,00		410,00
Муниципальная программа "Дорожная деятельность и транспортное обслуживание на территории ЗАТО Северск"	0505	4700000000		38,196,34		38,196,34	38,224,18		38,224,18
Подпрограмма "Обеспечение сохранности и доступности автомобильных дорог г.Северска, улучшение транспортной инфраструктуры"	0505	4730000000		38,196,34		38,196,34	38,224,18		38,224,18
Ведомственная целевая программа "Обеспечение контроля качества выполнения работ по ремонту и содержанию объектов улично-дорожной сети и транспортного обслуживания"	0505	4732200000		38,196,34		38,196,34	38,224,18		38,224,18
Расходы на выплаты персоналу в целях обеспечения выполнения функций государственными (муниципальными) органами, казенными учреждениями, органами управления государственными внебюджетными фондами	0505	4732200000	100	33,311,83		33,311,83	33,311,83		33,311,83
Расходы на выплаты персоналу казенных учреждений	0505	4732200000	110	33,311,83		33,311,83	33,311,83		33,311,83
Закупка товаров, работ и услуг для обеспечения государственных (муниципальных) нужд	0505	4732200000	200	4,506,11		4,506,11	4,535,36		4,535,36
Иные закупки товаров, работ и услуг для обеспечения государственных (муниципальных) нужд	0505	4732200000	240	4,506,11		4,506,11	4,535,36		4,535,36
Иные бюджетные ассигнования	0505	4732200000	800	378,40		378,40	376,99		376,99
Уплата налогов, сборов и иных платежей	0505	4732200000	850	378,40		378,40	376,99		376,99
Охрана окружающей среды	0600			199,20		199,20	199,20		199,20
Охрана объектов растительного и животного мира и среды их обитания	0603			199,20		199,20	199,20		199,20
Муниципальная программа "Охрана окружающей среды на территории ЗАТО Северск"	0603	4100000000		199,20		199,20	199,20		199,20

Подпрограмма "Экологическое развитие ЗАТО Северск"	0603	4110000000		41,27		41,27	41,27		41,27
Основное мероприятие: экологическое воспитание, образование и информирование населения	0603	4114100000		41,27		41,27	41,27		41,27
Закупка товаров, работ и услуг для обеспечения государственных (муниципальных) нужд	0603	4114100000	200	41,27		41,27	41,27		41,27
Иные закупки товаров, работ и услуг для обеспечения государственных (муниципальных) нужд	0603	4114100000	240	41,27		41,27	41,27		41,27
Подпрограмма "Содержание особо охраняемой природной территории местного значения "Озерный комплекс пос.Самусь ЗАТО Северск"	0603	4120000000		157,93		157,93	157,93		157,93
Основное мероприятие: обследование состояния природных объектов ООПТ	0603	4124100000		130,00		130,00	130,00		130,00
Закупка товаров, работ и услуг для обеспечения государственных (муниципальных) нужд	0603	4124100000	200	130,00		130,00	130,00		130,00
Иные закупки товаров, работ и услуг для обеспечения государственных (муниципальных) нужд	0603	4124100000	240	130,00		130,00	130,00		130,00
Основное мероприятие: организация охраны ООПТ и повышение информированности населения о правилах поведения на территории ООПТ	0603	4124300000		27,93		27,93	27,93		27,93
Закупка товаров, работ и услуг для обеспечения государственных (муниципальных) нужд	0603	4124300000	200	27,93		27,93	27,93		27,93
Иные закупки товаров, работ и услуг для обеспечения государственных (муниципальных) нужд	0603	4124300000	240	27,93		27,93	27,93		27,93
Образование	0700			2.160.807,80	115.766,39	2.276.574,19	2.145.737,38	96.364,08	2.242.101,46
Дошкольное образование	0701			884.418,86	-1.133,00	883.285,86	879.729,62	-1.250,95	878.478,67
Муниципальная программа "Развитие образования в ЗАТО Северск"	0701	3400000000		884,102,02	-1,133,00	882,969,02	871,835,11	-1,250,95	870,584,16
Подпрограмма "Организация деятельности образовательных организаций ЗАТО Северск, организация работы по развитию форм жизнеустройства детей-сирот и детей, оставшихся без попечения родителей"	0701	3450000000		884,102,02	-1,133,00	882,969,02	871,835,11	-1,250,95	870,584,16
Ведомственная целевая программа "Организация деятельности дошкольных образовательных организаций ЗАТО Северск"	0701	3452100000		884,102,02	-1,133,00	882,969,02	871,835,11	-1,250,95	870,584,16
Предоставление субсидий бюджетным, автономным учреждениям и иным некоммерческим организациям	0701	3452100000	600	884,102,02	-1,133,00	882,969,02	871,835,11	-1,250,95	870,584,16
Субсидии бюджетным учреждениям	0701	3452100000	610	783.500,61	-1.052,97	782.447,64	772.703,84	-1.170,92	771.532,92
Субсидии автономным учреждениям	0701	3452100000	620	100.601,41	-80,03	100.521,38	99.131,27	-80,03	99.051,24
Муниципальная программа "Обеспечение безопасности населения на территории ЗАТО Северск"	0701	4000000000		316,84		316,84	7,894,51		7,894,51
Подпрограмма "Обеспечение первичных мер пожарной безопасности на территории ЗАТО Северск"	0701	4020000000		316,84		316,84	7,894,51		7,894,51
Основное мероприятие: обеспечение пожарной безопасности в муниципальных учреждениях	0701	4024300000		316,84		316,84	7,894,51		7,894,51
Предоставление субсидий бюджетным, автономным учреждениям и иным некоммерческим организациям	0701	4024300000	600	316,84		316,84	7,894,51		7,894,51
Субсидии бюджетным учреждениям	0701	4024300000	610	316,84		316,84	7,894,51		7,894,51
Общее образование	0702			904.640,82	96.578,22	1.001.219,04	882.813,12	94.737,37	977.550,49
Муниципальная программа "Развитие образования в ЗАТО Северск"	0702	3400000000		894,372,74	96,578,22	990,950,96	876,253,93	94,737,37	970,991,30
Подпрограмма "Развитие инфраструктуры образования ЗАТО Северск"	0702	3410000000		2,187,20	57,223,56	59,410,76		54,914,76	54,914,76
Ведомственная целевая программа "Организация бесплатного горячего питания обучающихся, получающих начальное общее образование в муниципальных образовательных организациях"	0702	3412100000			51,635,03	51,635,03		49,280,68	49,280,68
Предоставление субсидий бюджетным, автономным учреждениям и иным некоммерческим организациям	0702	3412100000	600		51,635,03	51,635,03		49,280,68	49,280,68
Субсидии бюджетным учреждениям	0702	3412100000	610		41.117,97	41.117,97		40.811,90	40.811,90
Субсидии автономным учреждениям	0702	3412100000	620		10.517,06	10.517,06		8.468,77	8.468,77
Основное мероприятие: участие в региональном проекте "Современная школа"	0702	341E100000						1,568,51	1,568,51
Предоставление субсидий бюджетным, автономным учреждениям и иным некоммерческим организациям	0702	341E100000	600					1,568,51	1,568,51
Субсидии бюджетным учреждениям	0702	341E100000	610					1,568,51	1,568,51
Основное мероприятие: участие в региональном проекте "Цифровая образовательная среда"	0702	341E400000		2,187,20	5,588,53	7,775,73		4,065,58	4,065,58
Закупка товаров, работ и услуг для обеспечения государственных (муниципальных) нужд	0702	341E400000	200		4,753,23	4,753,23		1,563,68	1,563,68



Иные закупки товаров, работ и услуг для обеспечения государственных (муниципальных) нужд	0702	341E400000	240			4,753,23	4,753,23		1,563,68	1,563,68
Предоставление субсидий бюджетным, автономным учреждениям и иным некоммерческим организациям	0702	341E400000	600	2,187,20	835,30	3,022,50			2,501,90	2,501,90
Субсидии бюджетным учреждениям	0702	341E400000	610	1,777,10	712,02	2,489,12			2,060,38	2,060,38
Субсидии автономным учреждениям	0702	341E400000	620	410,10	123,28	533,38			441,52	441,52
Подпрограмма "Развитие системы выявления, сопровождения и поддержки одаренных детей"	0702	3430000000		531,28	495,60	1,026,88		531,28	495,60	1,026,88
Основное мероприятие: выявление, сопровождение и поддержка одаренных детей	0702	3434100000		531,28	495,60	1,026,88		531,28	495,60	1,026,88
Предоставление субсидий бюджетным, автономным учреждениям и иным некоммерческим организациям	0702	3434100000	600	531,28	495,60	1,026,88		531,28	495,60	1,026,88
Субсидии бюджетным учреждениям	0702	3434100000	610	231,28		231,28		231,28		231,28
Субсидии автономным учреждениям	0702	3434100000	620	300,00	495,60	795,60		300,00	495,60	795,60
Подпрограмма "Организация деятельности образовательных организаций ЗАТО Северск, организация работы по развитию форм жизнеустройства детей-сирот и детей, оставшихся без попечения родителей"	0702	3450000000		891,654,26	38,859,06	930,513,32		875,722,65	39,327,01	915,049,66
Ведомственная целевая программа "Организация деятельности общеобразовательных организаций и организации дополнительного образования детей ЗАТО Северск"	0702	3452200000		891,654,26	38,859,06	930,513,32		875,722,65	39,327,01	915,049,66
Предоставление субсидий бюджетным, автономным учреждениям и иным некоммерческим организациям	0702	3452200000	600	891,654,26	38,859,06	930,513,32		875,722,65	39,327,01	915,049,66
Субсидии бюджетным учреждениям	0702	3452200000	610	763,198,96	33,388,25	796,587,21		749,096,54	33,856,20	782,952,74
Субсидии автономным учреждениям	0702	3452200000	620	128,455,30	5,470,81	133,926,11		126,626,11	5,470,81	132,096,92
Муниципальная программа "Обеспечение безопасности населения на территории ЗАТО Северск"	0702	4000000000		10,268,08		10,268,08		6,559,19		6,559,19
Подпрограмма "Обеспечение первичных мер пожарной безопасности на территории ЗАТО Северск"	0702	4020000000		10,268,08		10,268,08		6,559,19		6,559,19
Основное мероприятие: организация обучения населения ЗАТО Северск в области пожарной безопасности	0702	4024200000		20,00		20,00		20,00		20,00
Предоставление субсидий бюджетным, автономным учреждениям и иным некоммерческим организациям	0702	4024200000	600	20,00		20,00		20,00		20,00
Субсидии бюджетным учреждениям	0702	4024200000	610	20,00		20,00		20,00		20,00
Основное мероприятие: обеспечение пожарной безопасности в муниципальных учреждениях	0702	4024300000		10,248,08		10,248,08		6,539,19		6,539,19
Предоставление субсидий бюджетным, автономным учреждениям и иным некоммерческим организациям	0702	4024300000	600	10,248,08		10,248,08		6,539,19		6,539,19
Субсидии бюджетным учреждениям	0702	4024300000	610	10,248,08		10,248,08		3,115,35		3,115,35
Субсидии автономным учреждениям	0702	4024300000	620					3,423,84		3,423,84
Дополнительное образование детей	0703			205,194,63	20,321,17	225,515,80		217,114,66	2,877,66	219,992,32
Муниципальная программа "Развитие физической культуры и спорта в ЗАТО Северск"	0703	3100000000		89,313,75	2,877,66	92,191,41		89,108,16	2,877,66	91,985,82
Подпрограмма "Развитие системы подготовки спортивного резерва"	0703	3120000000		89,313,75	2,877,66	92,191,41		89,108,16	2,877,66	91,985,82
Ведомственная целевая программа "Организация предоставления дополнительного образования детей в учреждениях физкультурно-спортивной направленности"	0703	3122100000		89,313,75	2,877,66	92,191,41		89,108,16	2,877,66	91,985,82
Предоставление субсидий бюджетным, автономным учреждениям и иным некоммерческим организациям	0703	3122100000	600	89,313,75	2,877,66	92,191,41		89,108,16	2,877,66	91,985,82
Субсидии бюджетным учреждениям	0703	3122100000	610	63,863,66	2,445,06	66,308,72		63,863,66	2,445,06	66,308,72
Субсидии автономным учреждениям	0703	3122100000	620	25,450,09	432,60	25,882,69		25,244,50	432,60	25,677,10
Муниципальная программа "Развитие культуры и туризма в ЗАТО Северск"	0703	3300000000		88,713,35		88,713,35		88,713,35		88,713,35
Подпрограмма "Развитие культуры в ЗАТО Северск"	0703	3310000000		88,713,35		88,713,35		88,713,35		88,713,35
Ведомственная целевая программа "Организация предоставления дополнительного художественного образования"	0703	3312200000		88,713,35		88,713,35		88,713,35		88,713,35
Предоставление субсидий бюджетным, автономным учреждениям и иным некоммерческим организациям	0703	3312200000	600	88,713,35		88,713,35		88,713,35		88,713,35
Субсидии бюджетным учреждениям	0703	3312200000	610	30,942,92		30,942,92		30,942,92		30,942,92
Субсидии автономным учреждениям	0703	3312200000	620	57,770,43		57,770,43		57,770,43		57,770,43
Муниципальная программа "Развитие образования в ЗАТО Северск"	0703	3400000000		25,963,54	17,443,51	43,407,05		38,089,16		38,089,16
Подпрограмма "Развитие инфраструктуры образования ЗАТО Северск"	0703	3410000000			17,443,51	17,443,51				
Основное мероприятие: участие в региональном проекте "Цифровая образовательная среда"	0703	341E400000			17,443,51	17,443,51				

Предоставление субсидий бюджетным, автономным учреждениям и иным некоммерческим организациям	0703	341E400000	600		17,443,51	17,443,51			
Субсидии бюджетным учреждениям	0703	341E400000	610		17,443,51	17,443,51			
Подпрограмма "Организация деятельности образовательных организаций ЗАТО Северск, организация работы по развитию форм жизнеустройства детей-сирот и детей, оставшихся без попечения родителей"	0703	3450000000		25,963,54		25,963,54	38,089,16		38,089,16
Ведомственная целевая программа "Организация деятельности общеобразовательных организаций и организации дополнительного образования детей ЗАТО Северск"	0703	3452200000		25,963,54		25,963,54	38,089,16		38,089,16
Предоставление субсидий бюджетным, автономным учреждениям и иным некоммерческим организациям	0703	3452200000	600	25,963,54		25,963,54	38,089,16		38,089,16
Субсидии бюджетным учреждениям	0703	3452200000	610	25,963,54		25,963,54	38,089,16		38,089,16
Муниципальная программа "Обеспечение безопасности населения на территории ЗАТО Северск"	0703	4000000000		1,203,99		1,203,99	1,203,99		1,203,99
Подпрограмма "Обеспечение первичных мер пожарной безопасности на территории ЗАТО Северск"	0703	4020000000		1,203,99		1,203,99	1,203,99		1,203,99
Основное мероприятие: организация обучения населения ЗАТО Северск в области пожарной безопасности	0703	4024200000		203,99		203,99	203,99		203,99
Предоставление субсидий бюджетным, автономным учреждениям и иным некоммерческим организациям	0703	4024200000	600	203,99		203,99	203,99		203,99
Субсидии бюджетным учреждениям	0703	4024200000	610	203,99		203,99	203,99		203,99
Основное мероприятие: обеспечение пожарной безопасности в муниципальных учреждениях	0703	4024300000		1,000,00		1,000,00	1,000,00		1,000,00
Предоставление субсидий бюджетным, автономным учреждениям и иным некоммерческим организациям	0703	4024300000	600	1,000,00		1,000,00	1,000,00		1,000,00
Субсидии автономным учреждениям	0703	4024300000	620	1,000,00		1,000,00	1,000,00		1,000,00
Молодежная политика	0707			58,534,20		58,534,20	55,628,90		55,628,90
Муниципальная программа "Молодежная политика в ЗАТО Северск"	0707	3200000000		57,580,67		57,580,67	54,675,37		54,675,37
Подпрограмма "Семейная политика ЗАТО Северск"	0707	3220000000		57,580,67		57,580,67	54,675,37		54,675,37
Основное мероприятие: обеспечение отдыха и оздоровления детей ЗАТО Северск	0707	3224100000		57,580,67		57,580,67	54,675,37		54,675,37
Социальное обеспечение и иные выплаты населению	0707	3224100000	300	250,00		250,00	250,00		250,00
Иные выплаты населению	0707	3224100000	360	250,00		250,00	250,00		250,00
Предоставление субсидий бюджетным, автономным учреждениям и иным некоммерческим организациям	0707	3224100000	600	57,330,67		57,330,67	54,425,37		54,425,37
Субсидии бюджетным учреждениям	0707	3224100000	610	5,148,65		5,148,65	5,148,65		5,148,65
Субсидии автономным учреждениям	0707	3224100000	620	52,182,02		52,182,02	49,276,72		49,276,72
Муниципальная программа "Профилактика алкоголизма, наркомании, токсикомании и ВИЧ-инфекции среди подростков и молодежи ЗАТО Северск"	0707	4400000000		953,53		953,53	953,53		953,53
Подпрограмма "Совершенствование форм и методов профилактики злоупотребления спиртными напитками и психоактивными веществами"	0707	4410000000		753,49		753,49	753,49		753,49
Основное мероприятие: проведение мероприятий, пропагандирующих здоровый образ жизни	0707	4414100000		611,87		611,87	611,87		611,87
Предоставление субсидий бюджетным, автономным учреждениям и иным некоммерческим организациям	0707	4414100000	600	611,87		611,87	611,87		611,87
Субсидии автономным учреждениям	0707	4414100000	620	611,87		611,87	611,87		611,87
Основное мероприятие: проведение семинаров-тренингов, сборов с родителями, волонтерами и другими категориями населения	0707	4414200000		141,62		141,62	141,62		141,62
Предоставление субсидий бюджетным, автономным учреждениям и иным некоммерческим организациям	0707	4414200000	600	141,62		141,62	141,62		141,62
Субсидии бюджетным учреждениям	0707	4414200000	610	104,53		104,53	104,53		104,53
Субсидии автономным учреждениям	0707	4414200000	620	37,09		37,09	37,09		37,09
Подпрограмма "Мониторинг распространения потребления психоактивных веществ среди подростков и молодежи ЗАТО Северск"	0707	4420000000		200,04		200,04	200,04		200,04
Основное мероприятие: публикация в средствах массовой информации материалов (печатных и видео) антинаркотической направленности	0707	4424200000		200,04		200,04	200,04		200,04
Предоставление субсидий бюджетным, автономным учреждениям и иным некоммерческим организациям	0707	4424200000	600	200,04		200,04	200,04		200,04
Субсидии бюджетным учреждениям	0707	4424200000	610	20,00		20,00	20,00		20,00



Субсидии автономным учреждениям	0707	4424200000	620	180,04		180,04	180,04	180,04
Другие вопросы в области образования	0709			108,019,29		108,019,29	110,451,08	110,451,08
Муниципальная программа "Молодежная политика в ЗАТО Северск"	0709	3200000000		17,629,55		17,629,55	17,629,55	17,629,55
Обеспечивающая подпрограмма	0709	3230000000		17,629,55		17,629,55	17,629,55	17,629,55
Расходы на выплаты персоналу в целях обеспечения выполнения функций государственными (муниципальными) органами, казенными учреждениями, органами управления государственными внебюджетными фондами	0709	3230000000	100	14,061,93		14,061,93	14,061,93	14,061,93
Расходы на выплаты персоналу государственных (муниципальных) органов	0709	3230000000	120	14,061,93		14,061,93	14,061,93	14,061,93
Закупка товаров, работ и услуг для обеспечения государственных (муниципальных) нужд	0709	3230000000	200	3,515,67		3,515,67	3,515,67	3,515,67
Иные закупки товаров, работ и услуг для обеспечения государственных (муниципальных) нужд	0709	3230000000	240	3,515,67		3,515,67	3,515,67	3,515,67
Иные бюджетные ассигнования	0709	3230000000	800	51,95		51,95	51,95	51,95
Уплата налогов, сборов и иных платежей	0709	3230000000	850	51,95		51,95	51,95	51,95
Муниципальная программа "Развитие культуры и туризма в ЗАТО Северск"	0709	3300000000		386,00		386,00	386,00	386,00
Подпрограмма "Развитие культуры в ЗАТО Северск"	0709	3310000000		386,00		386,00	386,00	386,00
Основное мероприятие: организация и проведение культурно-массовых и творческих мероприятий	0709	3314300000		50,00		50,00	50,00	50,00
Предоставление субсидий бюджетным, автономным учреждениям и иным некоммерческим организациям	0709	3314300000	600	50,00		50,00	50,00	50,00
Субсидии автономным учреждениям	0709	3314300000	620	50,00		50,00	50,00	50,00
Основное мероприятие: организация мероприятий, направленных на поддержку творческой деятельности муниципальных учреждений культуры, их работников и иных организаций в сфере культуры	0709	3314400000		336,00		336,00	336,00	336,00
Предоставление субсидий бюджетным, автономным учреждениям и иным некоммерческим организациям	0709	3314400000	600	336,00		336,00	336,00	336,00
Субсидии автономным учреждениям	0709	3314400000	620	336,00		336,00	336,00	336,00
Муниципальная программа "Развитие образования в ЗАТО Северск"	0709	3400000000		89,865,35		89,865,35	89,904,35	89,904,35
Подпрограмма "Развитие системы выявления, сопровождения и поддержки одаренных детей"	0709	3430000000		971,12		971,12	971,12	971,12
Основное мероприятие: выявление, сопровождение и поддержка одаренных детей	0709	3434100000		357,77		357,77	357,77	357,77
Предоставление субсидий бюджетным, автономным учреждениям и иным некоммерческим организациям	0709	3434100000	600	357,77		357,77	357,77	357,77
Субсидии автономным учреждениям	0709	3434100000	620	357,77		357,77	357,77	357,77
Основное мероприятие: адресная поддержка одаренных детей	0709	3434300000		613,35		613,35	613,35	613,35
Предоставление субсидий бюджетным, автономным учреждениям и иным некоммерческим организациям	0709	3434300000	600	613,35		613,35	613,35	613,35
Субсидии автономным учреждениям	0709	3434300000	620	613,35		613,35	613,35	613,35
Подпрограмма "Педагогические кадры"	0709	3440000000		205,00		205,00	205,00	205,00
Основное мероприятие: проведение мероприятий, направленных на повышение профессионального мастерства, мотивации, рост творческой активности педагогических работников и кадрового резерва	0709	3444200000		205,00		205,00	205,00	205,00
Предоставление субсидий бюджетным, автономным учреждениям и иным некоммерческим организациям	0709	3444200000	600	205,00		205,00	205,00	205,00
Субсидии автономным учреждениям	0709	3444200000	620	205,00		205,00	205,00	205,00
Подпрограмма "Организация деятельности Муниципального автономного учреждения ЗАТО Северск "Ресурсный центр образования", Муниципального казенного учреждения ЗАТО Северск "Централизованная бухгалтерия образовательных учреждений" и Муниципального бюджетного учреждения ЗАТО Северск "Комбинат школьного питания"	0709	3460000000		65,125,11		65,125,11	65,164,11	65,164,11
Ведомственная целевая программа "Организация деятельности Муниципального автономного учреждения ЗАТО Северск "Ресурсный центр образования"	0709	3462100000		30,553,15		30,553,15	30,578,15	30,578,15
Предоставление субсидий бюджетным, автономным учреждениям и иным некоммерческим организациям	0709	3462100000	600	30,553,15		30,553,15	30,578,15	30,578,15
Субсидии автономным учреждениям	0709	3462100000	620	30,553,15		30,553,15	30,578,15	30,578,15

Ведомственная целевая программа "Организация деятельности Муниципального казенного учреждения ЗАТО Северск "Централизованная бухгалтерия образовательных учреждений"	0709	3462200000		34,571,96		34,571,96	34,585,96		34,585,96
Расходы на выплаты персоналу в целях обеспечения выполнения функций государственными (муниципальными) органами, казенными учреждениями, органами управления государственными внебюджетными фондами	0709	3462200000	100	31,654,55		31,654,55	31,654,55		31,654,55
Расходы на выплаты персоналу казенных учреждений	0709	3462200000	110	31,654,55		31,654,55	31,654,55		31,654,55
Закупка товаров, работ и услуг для обеспечения государственных (муниципальных) нужд	0709	3462200000	200	2,916,31		2,916,31	2,930,31		2,930,31
Иные закупки товаров, работ и услуг для обеспечения государственных (муниципальных) нужд	0709	3462200000	240	2,916,31		2,916,31	2,930,31		2,930,31
Иные бюджетные ассигнования	0709	3462200000	800	1,10		1,10	1,10		1,10
Уплата налогов, сборов и иных платежей	0709	3462200000	850	1,10		1,10	1,10		1,10
Обеспечивающая подпрограмма	0709	3470000000		23,564,12		23,564,12	23,564,12		23,564,12
Расходы на выплаты персоналу в целях обеспечения выполнения функций государственными (муниципальными) органами, казенными учреждениями, органами управления государственными внебюджетными фондами	0709	3470000000	100	22,520,16		22,520,16	22,520,16		22,520,16
Расходы на выплаты персоналу государственных (муниципальных) органов	0709	3470000000	120	22,520,16		22,520,16	22,520,16		22,520,16
Закупка товаров, работ и услуг для обеспечения государственных (муниципальных) нужд	0709	3470000000	200	1,043,96		1,043,96	1,043,96		1,043,96
Иные закупки товаров, работ и услуг для обеспечения государственных (муниципальных) нужд	0709	3470000000	240	1,043,96		1,043,96	1,043,96		1,043,96
Муниципальная программа "Обеспечение безопасности населения на территории ЗАТО Северск"	0709	4000000000					2,392,79		2,392,79
Подпрограмма "Обеспечение первичных мер пожарной безопасности на территории ЗАТО Северск"	0709	4020000000					2,392,79		2,392,79
Основное мероприятие: обеспечение пожарной безопасности в муниципальных учреждениях	0709	4024300000					2,392,79		2,392,79
Предоставление субсидий бюджетным, автономным учреждениям и иным некоммерческим организациям	0709	4024300000	600				2,392,79		2,392,79
Субсидии автономным учреждениям	0709	4024300000	620				2,392,79		2,392,79
Муниципальная программа "Охрана окружающей среды на территории ЗАТО Северск"	0709	4100000000		89,17		89,17	89,17		89,17
Подпрограмма "Экологическое развитие ЗАТО Северск"	0709	4110000000		89,17		89,17	89,17		89,17
Основное мероприятие: экологическое воспитание, образование и информирование населения	0709	4114100000		89,17		89,17	89,17		89,17
Предоставление субсидий бюджетным, автономным учреждениям и иным некоммерческим организациям	0709	4114100000	600	89,17		89,17	89,17		89,17
Субсидии автономным учреждениям	0709	4114100000	620	89,17		89,17	89,17		89,17
Муниципальная программа "Дорожная деятельность и транспортное обслуживание на территории ЗАТО Северск"	0709	4700000000		49,22		49,22	49,22		49,22
Подпрограмма "Повышение безопасности дорожного движения на территории ЗАТО Северск"	0709	4720000000		49,22		49,22	49,22		49,22
Основное мероприятие: оснащение детских учреждений специализированными элементами дорожного обустройства и обучение	0709	4724200000		49,22		49,22	49,22		49,22
Предоставление субсидий бюджетным, автономным учреждениям и иным некоммерческим организациям	0709	4724200000	600	49,22		49,22	49,22		49,22
Субсидии автономным учреждениям	0709	4724200000	620	49,22		49,22	49,22		49,22
Культура, кинематография	0800			216,664,13	17,966,00	234,630,13	205,821,79	14,082,20	219,903,99
Культура	0801			205,288,46	17,966,00	223,254,46	194,446,12	14,082,20	208,528,32
Муниципальная программа "Развитие культуры и туризма в ЗАТО Северск"	0801	3300000000		197,098,63	17,966,00	215,064,63	190,446,12	14,082,20	204,528,32
Подпрограмма "Развитие культуры в ЗАТО Северск"	0801	3310000000		197,098,63	17,966,00	215,064,63	190,446,12	14,082,20	204,528,32
Ведомственная целевая программа "Создание условий для организации досуга и обеспечения населения ЗАТО Северск услугами организаций культуры"	0801	3312100000		194,363,73		194,363,73	189,564,12		189,564,12
Предоставление субсидий бюджетным, автономным учреждениям и иным некоммерческим организациям	0801	3312100000	600	194,363,73		194,363,73	189,564,12		189,564,12
Субсидии бюджетным учреждениям	0801	3312100000	610	132,598,43		132,598,43	127,798,82		127,798,82
Субсидии автономным учреждениям	0801	3312100000	620	61,765,30		61,765,30	61,765,30		61,765,30



Основное мероприятие: организация мероприятий, направленных на поддержку творческой деятельности муниципальных учреждений культуры, их работников и иных организаций в сфере культуры	0801	3314400000		2,734,90	12,266,00	15,000,90	882,00	14,082,20	14,964,20
Социальное обеспечение и иные выплаты населению	0801	3314400000	300	60,00		60,00	60,00		60,00
Премии и гранты	0801	3314400000	350	60,00		60,00	60,00		60,00
Предоставление субсидий бюджетным, автономным учреждениям и иным некоммерческим организациям	0801	3314400000	600	2,674,90	12,266,00	14,940,90	822,00	14,082,20	14,904,20
Субсидии бюджетным учреждениям	0801	3314400000	610	2,281,86	8,654,65	10,936,51	727,31	12,408,15	13,135,46
Субсидии автономным учреждениям	0801	3314400000	620	393,04	3,611,35	4,004,39	94,69	1,674,05	1,768,74
Основное мероприятие: участие в региональном проекте "Цифровая культура"	0801	331A300000			5,700,00	5,700,00			
Предоставление субсидий бюджетным, автономным учреждениям и иным некоммерческим организациям	0801	331A300000	600		5,700,00	5,700,00			
Субсидии автономным учреждениям	0801	331A300000	620		5,700,00	5,700,00			
Муниципальная программа "Обеспечение безопасности населения на территории ЗАТО Северск"	0801	4000000000		8,189,83		8,189,83	4,000,00		4,000,00
Подпрограмма "Обеспечение первичных мер пожарной безопасности на территории ЗАТО Северск"	0801	4020000000		8,189,83		8,189,83	4,000,00		4,000,00
Основное мероприятие: обеспечение пожарной безопасности в муниципальных учреждениях	0801	4024300000		8,189,83		8,189,83	4,000,00		4,000,00
Закупка товаров, работ и услуг для обеспечения государственных (муниципальных) нужд	0801	4024300000	200	4,189,83		4,189,83			
Иные закупки товаров, работ и услуг для обеспечения государственных (муниципальных) нужд	0801	4024300000	240	4,189,83		4,189,83			
Предоставление субсидий бюджетным, автономным учреждениям и иным некоммерческим организациям	0801	4024300000	600	4,000,00		4,000,00	4,000,00		4,000,00
Субсидии бюджетным учреждениям	0801	4024300000	610	2,000,00		2,000,00	2,000,00		2,000,00
Субсидии автономным учреждениям	0801	4024300000	620	2,000,00		2,000,00	2,000,00		2,000,00
Другие вопросы в области культуры, кинематографии	0804			11,375,67		11,375,67	11,375,67		11,375,67
Муниципальная программа "Развитие культуры и туризма в ЗАТО Северск"	0804	3300000000		11,375,67		11,375,67	11,375,67		11,375,67
Подпрограмма "Развитие культуры в ЗАТО Северск"	0804	3310000000		650,00		650,00	650,00		650,00
Основное мероприятие: организация и проведение культурно-массовых и творческих мероприятий	0804	3314300000		550,00		550,00	550,00		550,00
Предоставление субсидий бюджетным, автономным учреждениям и иным некоммерческим организациям	0804	3314300000	600	550,00		550,00	550,00		550,00
Субсидии бюджетным учреждениям	0804	3314300000	610	550,00		550,00	550,00		550,00
Основное мероприятие: организация мероприятий, направленных на поддержку творческой деятельности муниципальных учреждений культуры, их работников и иных организаций в сфере культуры	0804	3314400000		100,00		100,00	100,00		100,00
Предоставление субсидий бюджетным, автономным учреждениям и иным некоммерческим организациям	0804	3314400000	600	100,00		100,00	100,00		100,00
Субсидии некоммерческим организациям (за исключением государственных (муниципальных) учреждений)	0804	3314400000	630	100,00		100,00	100,00		100,00
Обеспечивающая подпрограмма	0804	3330000000		10,725,67		10,725,67	10,725,67		10,725,67
Расходы на выплаты персоналу в целях обеспечения выполнения функций государственными (муниципальными) органами, казенными учреждениями, органами управления государственными внебюджетными фондами	0804	3330000000	100	9,776,83		9,776,83	9,776,83		9,776,83
Расходы на выплаты персоналу государственных (муниципальных) органов	0804	3330000000	120	9,776,83		9,776,83	9,776,83		9,776,83
Закупка товаров, работ и услуг для обеспечения государственных (муниципальных) нужд	0804	3330000000	200	947,61		947,61	947,61		947,61
Иные закупки товаров, работ и услуг для обеспечения государственных (муниципальных) нужд	0804	3330000000	240	947,61		947,61	947,61		947,61
Иные бюджетные ассигнования	0804	3330000000	800	1,23		1,23	1,23		1,23
Уплата налогов, сборов и иных платежей	0804	3330000000	850	1,23		1,23	1,23		1,23
Социальная политика	1000			71,860,41	437,71	72,298,12	68,314,33	5,088,50	73,402,83
Социальное обеспечение населения	1003			2,468,25	26,50	2,494,75	1,458,25		1,458,25
Муниципальная программа "Формирование благоприятного социального климата в ЗАТО Северск"	1003	3500000000		2,020,00		2,020,00	1,010,00		1,010,00

Подпрограмма "Реализация социальных мер (льгот) для отдельных категорий граждан и поддержка социально ориентированных некоммерческих организаций"	1003	3510000000		2,020,00		2,020,00	1,010,00		1,010,00
Основное мероприятие: улучшение социального положения отдельных категорий граждан	1003	3514100000		2,020,00		2,020,00	1,010,00		1,010,00
Закупка товаров, работ и услуг для обеспечения государственных (муниципальных) нужд	1003	3514100000	200	20,00		20,00	10,00		10,00
Иные закупки товаров, работ и услуг для обеспечения государственных (муниципальных) нужд	1003	3514100000	240	20,00		20,00	10,00		10,00
Социальное обеспечение и иные выплаты населению	1003	3514100000	300	2,000,00		2,000,00	1,000,00		1,000,00
Публичные нормативные социальные выплаты гражданам	1003	3514100000	310	2,000,00		2,000,00	1,000,00		1,000,00
Муниципальная программа "Обеспечение доступным и комфортным жильем граждан ЗАТО Северск"	1003	3800000000		448,25	26,50	474,75	448,25		448,25
Подпрограмма "Строительство (приобретение) жилья и ликвидация аварийного жилищного фонда в ЗАТО Северск"	1003	3810000000		448,25	26,50	474,75	448,25		448,25
Основное мероприятие: реализация проекта "Губернаторская ипотека" на территории Томской области"	1003	3814300000		448,25	26,50	474,75	448,25		448,25
Социальное обеспечение и иные выплаты населению	1003	3814300000	300	448,25	26,50	474,75	448,25		448,25
Социальные выплаты гражданам, кроме публичных нормативных социальных выплат	1003	3814300000	320	448,25	26,50	474,75	448,25		448,25
Охрана семьи и детства	1004			56,437,50	3,575,20	60,012,70	56,437,50	3,583,50	60,021,00
Муниципальная программа "Формирование благоприятного социального климата в ЗАТО Северск"	1004	3500000000		56,437,50	3,575,20	60,012,70	56,437,50	3,583,50	60,021,00
Подпрограмма "Опека детей-сирот и детей, оставшихся без попечения родителей"	1004	3530000000		56,437,50	3,575,20	60,012,70	56,437,50	3,583,50	60,021,00
Основное мероприятие: осуществление социальной поддержки в отношении детей-сирот и детей, оставшихся без попечения родителей, а также лиц из числа детей-сирот и детей, оставшихся без попечения родителей	1004	3534100000		50,733,60	804,50	51,538,10	50,733,60	812,80	51,546,40
Закупка товаров, работ и услуг для обеспечения государственных (муниципальных) нужд	1004	3534100000	200	310,00		310,00	310,00		310,00
Иные закупки товаров, работ и услуг для обеспечения государственных (муниципальных) нужд	1004	3534100000	240	310,00		310,00	310,00		310,00
Социальное обеспечение и иные выплаты населению	1004	3534100000	300	50,423,60	804,50	51,228,10	50,423,60	812,80	51,236,40
Социальные выплаты гражданам, кроме публичных нормативных социальных выплат	1004	3534100000	320	50,423,60	804,50	51,228,10	50,423,60	812,80	51,236,40
Основное мероприятие: обеспечение жильем детей-сирот и детей, оставшихся без попечения родителей, и проведение ремонта жилых помещений, принадлежащих детям-сиротам и детям, оставшимся без попечения родителей	1004	3534200000		5,703,90	2,770,70	8,474,60	5,703,90	2,770,70	8,474,60
Закупка товаров, работ и услуг для обеспечения государственных (муниципальных) нужд	1004	3534200000	200	156,40		156,40	156,40		156,40
Иные закупки товаров, работ и услуг для обеспечения государственных (муниципальных) нужд	1004	3534200000	240	156,40		156,40	156,40		156,40
Капитальные вложения в объекты государственной (муниципальной) собственности	1004	3534200000	400	5,547,50	2,770,70	8,318,20	5,547,50	2,770,70	8,318,20
Бюджетные инвестиции	1004	3534200000	410	5,547,50	2,770,70	8,318,20	5,547,50	2,770,70	8,318,20
Другие вопросы в области социальной политики	1006			12,954,66	-3,163,99	9,790,67	10,418,58	1,505,00	11,923,58
Муниципальная программа "Формирование благоприятного социального климата в ЗАТО Северск"	1006	3500000000		12,954,66	-3,163,99	9,790,67	10,418,58	1,505,00	11,923,58
Подпрограмма "Реализация социальных мер (льгот) для отдельных категорий граждан и поддержка социально ориентированных некоммерческих организаций"	1006	3510000000		12,954,66	-3,163,99	9,790,67	10,418,58	1,505,00	11,923,58
Основное мероприятие: улучшение социального положения отдельных категорий граждан	1006	3514100000		7,493,73	-3,163,99	4,329,74	4,957,65	1,505,00	6,462,65
Закупка товаров, работ и услуг для обеспечения государственных (муниципальных) нужд	1006	3514100000	200	55,70		55,70	53,60		53,60
Иные закупки товаров, работ и услуг для обеспечения государственных (муниципальных) нужд	1006	3514100000	240	55,70		55,70	53,60		53,60
Социальное обеспечение и иные выплаты населению	1006	3514100000	300	7,438,03	-3,163,99	4,274,04	4,904,05	1,505,00	6,409,05
Публичные нормативные социальные выплаты гражданам	1006	3514100000	310	4,274,04		4,274,04	4,064,41		4,064,41
Социальные выплаты гражданам, кроме публичных нормативных социальных выплат	1006	3514100000	320	3,163,99	-3,163,99		839,64	1,505,00	2,344,64



Основное мероприятие: оказание финансовой, имущественной, информационной и консультационной поддержки социально ориентированным некоммерческим организациям	1006	3514200000		5,460,93		5,460,93	5,460,93		5,460,93
Предоставление субсидий бюджетным, автономным учреждениям и иным некоммерческим организациям	1006	3514200000	600	5,460,93		5,460,93	5,460,93		5,460,93
Субсидии некоммерческим организациям (за исключением государственных (муниципальных) учреждений)	1006	3514200000	630	5,460,93		5,460,93	5,460,93		5,460,93
Физическая культура и спорт	1100			174,390,96	2,679,04	177,070,00	171,368,09	-447,36	170,920,73
Физическая культура	1101			170,840,43	1,104,00	171,944,43	168,691,16	-2,896,00	165,795,16
Муниципальная программа "Развитие физической культуры и спорта в ЗАТО Северск"	1101	3100000000		170,840,43	1,104,00	171,944,43	168,691,16	-2,896,00	165,795,16
Подпрограмма "Развитие физической культуры и массового спорта"	1101	3110000000		4,181,31	4,000,00	8,181,31	4,181,31		4,181,31
Основное мероприятие: строительство, приобретение, реконструкция и капитальный ремонт объектов спортивного назначения	1101	3114100000			4,000,00	4,000,00			
Закупка товаров, работ и услуг для обеспечения государственных (муниципальных) нужд	1101	3114100000	200		4,000,00	4,000,00			
Иные закупки товаров, работ и услуг для обеспечения государственных (муниципальных) нужд	1101	3114100000	240		4,000,00	4,000,00			
Основное мероприятие: участие в региональном проекте "Спорт - норма жизни"	1101	311P500000		4,181,31		4,181,31	4,181,31		4,181,31
Предоставление субсидий бюджетным, автономным учреждениям и иным некоммерческим организациям	1101	311P500000	600	4,181,31		4,181,31	4,181,31		4,181,31
Субсидии бюджетным учреждениям	1101	311P500000	610	4,181,31		4,181,31	4,181,31		4,181,31
Подпрограмма "Развитие системы подготовки спортивного резерва"	1101	3120000000		166,659,12	-2,896,00	163,763,12	164,509,85	-2,896,00	161,613,85
Ведомственная целевая программа "Организация предоставления дополнительного образования детей в учреждениях физкультурно-спортивной направленности"	1101	3122100000		166,659,12	-2,896,00	163,763,12	164,509,85	-2,896,00	161,613,85
Предоставление субсидий бюджетным, автономным учреждениям и иным некоммерческим организациям	1101	3122100000	600	166,659,12	-2,896,00	163,763,12	164,509,85	-2,896,00	161,613,85
Субсидии бюджетным учреждениям	1101	3122100000	610	125,684,33	-2,463,40	123,220,93	124,080,14	-2,463,40	121,616,74
Субсидии автономным учреждениям	1101	3122100000	620	40,974,79	-432,60	40,542,19	40,429,71	-432,60	39,997,11
Спорт высших достижений	1103			3,550,53	1,575,04	5,125,57	2,676,93	2,448,64	5,125,57
Муниципальная программа "Развитие физической культуры и спорта в ЗАТО Северск"	1103	3100000000		3,550,53	1,575,04	5,125,57	2,676,93	2,448,64	5,125,57
Подпрограмма "Развитие физической культуры и массового спорта"	1103	3110000000		3,550,53	1,575,04	5,125,57	2,676,93	2,448,64	5,125,57
Основное мероприятие: участие в региональном проекте "Спорт - норма жизни"	1103	311P500000		3,550,53	1,575,04	5,125,57	2,676,93	2,448,64	5,125,57
Предоставление субсидий бюджетным, автономным учреждениям и иным некоммерческим организациям	1103	311P500000	600	3,550,53	1,575,04	5,125,57	2,676,93	2,448,64	5,125,57
Субсидии бюджетным учреждениям	1103	311P500000	610	2,832,93	1,234,20	4,067,13	2,174,44	1,895,49	4,069,93
Субсидии автономным учреждениям	1103	311P500000	620	717,60	340,84	1,058,44	502,49	553,15	1,055,64
Обслуживание государственного и муниципального долга	1300			27,636,63		27,636,63	26,153,08		26,153,08
Обслуживание государственного внутреннего и муниципального долга	1301			27,636,63		27,636,63	26,153,08		26,153,08
Муниципальная программа "Эффективное управление муниципальными финансами ЗАТО Северск"	1301	4200000000		27,636,63		27,636,63	26,153,08		26,153,08
Подпрограмма "Обеспечение долговой устойчивости бюджета ЗАТО Северск"	1301	4220000000		27,636,63		27,636,63	26,153,08		26,153,08
Ведомственная целевая программа "Эффективное управление муниципальным долгом ЗАТО Северск"	1301	4222100000		27,636,63		27,636,63	26,153,08		26,153,08
Обслуживание государственного (муниципального) долга	1301	4222100000	700	27,636,63		27,636,63	26,153,08		26,153,08
Обслуживание муниципального долга	1301	4222100000	730	27,636,63		27,636,63	26,153,08		26,153,08
ВСЕГО:				3,587,405,81	135,565,73	3,722,971,54	3,580,741,73	113,005,02	3 693 746,75;

РАСПРЕДЕЛЕНИЕ БЮДЖЕТНЫХ АССИГНОВАНИЙ ПО ВЕДОМСТВЕННОЙ СТРУКТУРЕ
РАСХОДОВ БЮДЖЕТА ЗАТО СЕВЕРСК НА 2021 ГОД

№	Наименование	ГРБС	Раздел, подраздел	Целевая статья	Вид расхода	Утверждено	Изменение	Утверждено с учетом изменений
1	Дума ЗАТО Северск	901				56,496,61	-1,201,03	55,295,58
	Общегосударственные вопросы	901	0100			56,496,61	-1,201,03	55,295,58
	Функционирование законодательных (представительных) органов государственной власти и представительных органов муниципальных образований	901	0103			50,136,88	-809,03	49,327,85
	Непрограммные направления расходов	901	0103	8800000000		50,136,88	-809,03	49,327,85
	Обеспечение деятельности органов местного самоуправления и казенных учреждений	901	0103	8800100000		50,136,88	-1,219,33	48,917,55
	Обеспечение деятельности	901	0103	8800199000		50,136,88	-1,219,33	48,917,55
	Расходы на выплаты персоналу в целях обеспечения выполнения функций государственными (муниципальными) органами, казенными учреждениями, органами управления государственными внебюджетными фондами	901	0103	8800199000	100	45,227,59	-1,303,00	43,924,59
	Расходы на выплаты персоналу государственных (муниципальных) органов	901	0103	8800199000	120	45,227,59	-1,303,00	43,924,59
	Закупка товаров, работ и услуг для обеспечения государственных (муниципальных) нужд	901	0103	8800199000	200	4,147,39	83,67	4,231,06
	Иные закупки товаров, работ и услуг для обеспечения государственных (муниципальных) нужд	901	0103	8800199000	240	4,147,39	83,67	4,231,06
	Социальное обеспечение и иные выплаты населению	901	0103	8800199000	300	719,00		719,00
	Социальные выплаты гражданам, кроме публичных нормативных социальных выплат	901	0103	8800199000	320	719,00		719,00
	Иные бюджетные ассигнования	901	0103	8800199000	800	42,90		42,90
	Уплата налогов, сборов и иных платежей	901	0103	8800199000	850	42,90		42,90
	Резервные фонды	901	0103	8800200000			410,30	410,30
	Фонд непредвиденных расходов Администрации ЗАТО Северск	901	0103	8800201000			410,30	410,30
	Расходы на выплаты персоналу в целях обеспечения выполнения функций государственными (муниципальными) органами, казенными учреждениями, органами управления государственными внебюджетными фондами	901	0103	8800201000	100		410,30	410,30
	Расходы на выплаты персоналу государственных (муниципальных) органов	901	0103	8800201000	120		410,30	410,30
	Другие общегосударственные вопросы	901	0113			6,359,73	-392,00	5,967,73
	Непрограммные направления расходов	901	0113	8800000000		6,359,73	-392,00	5,967,73
	Расходы на осуществление адресных выплат	901	0113	8800300000		1,500,00	-392,00	1,108,00
	Единовременные поощрительные выплаты ОМСУ ЗАТО Северск	901	0113	8800301000		1,500,00	-392,00	1,108,00
	Социальное обеспечение и иные выплаты населению	901	0113	8800301000	300	1,500,00	-392,00	1,108,00
	Иные выплаты населению	901	0113	8800301000	360	1,500,00	-392,00	1,108,00
	Оплата членских, целевых и других взносов для участия городского округа ЗАТО Северск в различных Ассоциациях, межмуниципальных объединениях и организациях, некоммерческих организациях	901	0113	8800500000		724,23		724,23
	Иные бюджетные ассигнования	901	0113	8800500000	800	724,23		724,23
	Уплата налогов, сборов и иных платежей	901	0113	8800500000	850	724,23		724,23
	Информационные расходы органов местного самоуправления	901	0113	8800600000		4,135,50		4,135,50
	Закупка товаров, работ и услуг для обеспечения государственных (муниципальных) нужд	901	0113	8800600000	200	4,135,50		4,135,50
	Иные закупки товаров, работ и услуг для обеспечения государственных (муниципальных) нужд	901	0113	8800600000	240	4,135,50		4,135,50
2	Администрация ЗАТО Северск	902				296,013,76	2,111,87	298,125,63
	Общегосударственные вопросы	902	0100			202,044,94	3,261,19	205,306,13
	Функционирование высшего должностного лица субъекта Российской Федерации и муниципального образования	902	0102			2,776,09		2,776,09
	Непрограммные направления расходов	902	0102	8800000000		2,776,09		2,776,09
	Обеспечение деятельности органов местного самоуправления и казенных учреждений	902	0102	8800100000		2,776,09		2,776,09
	Обеспечение деятельности	902	0102	8800199000		2,776,09		2,776,09
	Расходы на выплаты персоналу в целях обеспечения выполнения функций государственными (муниципальными) органами, казенными учреждениями, органами управления государственными внебюджетными фондами	902	0102	8800199000	100	2,776,09		2,776,09
	Расходы на выплаты персоналу государственных (муниципальных) органов	902	0102	8800199000	120	2,776,09		2,776,09
	Функционирование Правительства Российской Федерации, высших исполнительных органов государственной власти субъектов Российской Федерации, местных администраций	902	0104			169,631,15	-237,39	169,393,76
	Непрограммные направления расходов	902	0104	8800000000		169,631,15	-237,39	169,393,76
	Обеспечение деятельности органов местного самоуправления и казенных учреждений	902	0104	8800100000		169,631,15	-237,39	169,393,76
	Субвенции на осуществление отдельных государственных полномочий по подготовке и оформлению документов, удостоверяющих уточненные границы горного отвода (горноотводный акт и графические приложения) и являющихся неотъемлемой составной частью лицензии на пользование недрами, в отношении участков недр местного значения в случаях, установленных Правительством Российской Федерации	902	0104	8800140100		2,00		2,00
	Расходы на выплаты персоналу в целях обеспечения выполнения функций государственными (муниципальными) органами, казенными учреждениями, органами управления государственными внебюджетными фондами	902	0104	8800140100	100	1,81	0,01	1,82
	Расходы на выплаты персоналу государственных (муниципальных) органов	902	0104	8800140100	120	1,81	0,01	1,82
	Закупка товаров, работ и услуг для обеспечения государственных (муниципальных) нужд	902	0104	8800140100	200	0,20	-0,01	0,18
	Иные закупки товаров, работ и услуг для обеспечения государственных (муниципальных) нужд	902	0104	8800140100	240	0,20	-0,01	0,18



Субвенции на осуществление отдельных государственных полномочий по регулированию тарифов на перевозки пассажиров и багажа всеми видами общественного транспорта в городском, пригородном и междугородном сообщении (кроме железнодорожного транспорта) по городским, пригородным и междугородным муниципальным маршрутам	902	0104	8800140110		20,00		20,00
Расходы на выплаты персоналу в целях обеспечения выполнения функций государственными (муниципальными) органами, казенными учреждениями, органами управления государственными внебюджетными фондами	902	0104	8800140110	100	18,00	0,18	18,18
Расходы на выплаты персоналу государственных (муниципальных) органов	902	0104	8800140110	120	18,00	0,18	18,18
Закупка товаров, работ и услуг для обеспечения государственных (муниципальных) нужд	902	0104	8800140110	200	2,00	-0,18	1,82
Иные закупки товаров, работ и услуг для обеспечения государственных (муниципальных) нужд	902	0104	8800140110	240	2,00	-0,18	1,82
Субвенции на осуществление отдельных государственных полномочий по хранению, комплектованию, учету и использованию архивных документов, относящихся к собственности Томской области	902	0104	8800140640		131,30		131,30
Расходы на выплаты персоналу в целях обеспечения выполнения функций государственными (муниципальными) органами, казенными учреждениями, органами управления государственными внебюджетными фондами	902	0104	8800140640	100	118,17	1,19	119,36
Расходы на выплаты персоналу государственных (муниципальных) органов	902	0104	8800140640	120	118,17	1,19	119,36
Закупка товаров, работ и услуг для обеспечения государственных (муниципальных) нужд	902	0104	8800140640	200	13,13	-1,19	11,94
Иные закупки товаров, работ и услуг для обеспечения государственных (муниципальных) нужд	902	0104	8800140640	240	13,13	-1,19	11,94
Субвенции на осуществление отдельных государственных полномочий по организации и осуществлению деятельности по опеке и попечительству в Томской области в отношении совершеннолетних граждан	902	0104	8800140700		1,902,20		1,902,20
Расходы на выплаты персоналу в целях обеспечения выполнения функций государственными (муниципальными) органами, казенными учреждениями, органами управления государственными внебюджетными фондами	902	0104	8800140700	100	1,711,98	17,32	1,729,30
Расходы на выплаты персоналу государственных (муниципальных) органов	902	0104	8800140700	120	1,711,98	17,32	1,729,30
Закупка товаров, работ и услуг для обеспечения государственных (муниципальных) нужд	902	0104	8800140700	200	190,22	-17,32	172,90
Иные закупки товаров, работ и услуг для обеспечения государственных (муниципальных) нужд	902	0104	8800140700	240	190,22	-17,32	172,90
Субвенции на осуществление отдельных государственных полномочий по созданию и обеспечению деятельности комиссий по делам несовершеннолетних и защите их прав	902	0104	8800140730		1,209,50		1,209,50
Расходы на выплаты персоналу в целях обеспечения выполнения функций государственными (муниципальными) органами, казенными учреждениями, органами управления государственными внебюджетными фондами	902	0104	8800140730	100	1,099,55		1,099,55
Расходы на выплаты персоналу государственных (муниципальных) органов	902	0104	8800140730	120	1,099,55		1,099,55
Закупка товаров, работ и услуг для обеспечения государственных (муниципальных) нужд	902	0104	8800140730	200	109,96		109,96
Иные закупки товаров, работ и услуг для обеспечения государственных (муниципальных) нужд	902	0104	8800140730	240	109,96		109,96
Субвенции на осуществление отдельных государственных полномочий по организации и осуществлению деятельности по опеке и попечительству в Томской области в отношении несовершеннолетних граждан	902	0104	8800140780		6,608,50		6,608,50
Расходы на выплаты персоналу в целях обеспечения выполнения функций государственными (муниципальными) органами, казенными учреждениями, органами управления государственными внебюджетными фондами	902	0104	8800140780	100	5,947,66	60,06	6,007,72
Расходы на выплаты персоналу государственных (муниципальных) органов	902	0104	8800140780	120	5,947,66	60,06	6,007,72
Закупка товаров, работ и услуг для обеспечения государственных (муниципальных) нужд	902	0104	8800140780	200	660,84	-60,06	600,78
Иные закупки товаров, работ и услуг для обеспечения государственных (муниципальных) нужд	902	0104	8800140780	240	660,84	-60,06	600,78
Субвенции на осуществление отдельных государственных полномочий по созданию и обеспечению деятельности административных комиссий в Томской области	902	0104	8800140940		540,70	135,60	676,30
Расходы на выплаты персоналу в целях обеспечения выполнения функций государственными (муниципальными) органами, казенными учреждениями, органами управления государственными внебюджетными фондами	902	0104	8800140940	100	491,54	98,77	590,31
Расходы на выплаты персоналу государственных (муниципальных) органов	902	0104	8800140940	120	491,54	98,77	590,31
Закупка товаров, работ и услуг для обеспечения государственных (муниципальных) нужд	902	0104	8800140940	200	49,16	36,83	85,99
Иные закупки товаров, работ и услуг для обеспечения государственных (муниципальных) нужд	902	0104	8800140940	240	49,16	36,83	85,99
Обеспечение деятельности	902	0104	8800199000		159,216,95	-372,99	158,843,96
Расходы на выплаты персоналу в целях обеспечения выполнения функций государственными (муниципальными) органами, казенными учреждениями, органами управления государственными внебюджетными фондами	902	0104	8800199000	100	133,424,82	-620,91	132,803,91
Расходы на выплаты персоналу государственных (муниципальных) органов	902	0104	8800199000	120	133,424,82	-620,91	132,803,91
Закупка товаров, работ и услуг для обеспечения государственных (муниципальных) нужд	902	0104	8800199000	200	24,130,21	246,02	24,376,23
Иные закупки товаров, работ и услуг для обеспечения государственных (муниципальных) нужд	902	0104	8800199000	240	24,130,21	246,02	24,376,23
Социальное обеспечение и иные выплаты населению	902	0104	8800199000	300		1,90	1,90
Социальные выплаты гражданам, кроме публичных нормативных социальных выплат	902	0104	8800199000	320		1,90	1,90
Иные бюджетные ассигнования	902	0104	8800199000	800	1,661,92		1,661,92
Уплата налогов, сборов и иных платежей	902	0104	8800199000	850	1,661,92		1,661,92
Судебная система	902	0105				30,00	30,00

Непрограммные направления расходов	902	0105	8800000000			30,00	30,00
Осуществление полномочий по составлению (изменению) списков кандидатов в присяжные заседатели федеральных судов общей юрисдикции в Российской Федерации	902	0105	8800051200			30,00	30,00
Закупка товаров, работ и услуг для обеспечения государственных (муниципальных) нужд	902	0105	8800051200	200		30,00	30,00
Иные закупки товаров, работ и услуг для обеспечения государственных (муниципальных) нужд	902	0105	8800051200	240		30,00	30,00
Другие общегосударственные вопросы	902	0113				29,637,70	3,468,58
Муниципальная программа "Развитие информационного общества ЗАТО Северск"	902	0113	4600000000			6,208,09	1,594,07
Подпрограмма "Информационная инфраструктура в ЗАТО Северск"	902	0113	4610000000			701,98	994,07
Основное мероприятие: формирование инфраструктуры муниципальной информационной системы на базе муниципального центра обработки данных ЗАТО Северск	902	0113	4614100000			701,98	994,07
Закупка товаров, работ и услуг для обеспечения государственных (муниципальных) нужд	902	0113	4614100000	200		701,98	994,07
Иные закупки товаров, работ и услуг для обеспечения государственных (муниципальных) нужд	902	0113	4614100000	240		701,98	994,07
Подпрограмма "Информационная безопасность в ЗАТО Северск"	902	0113	4620000000			2,486,58	2,486,58
Основное мероприятие: комплекс мероприятий, направленных на модернизацию защищенной информационной инфраструктуры ОМСУ и муниципальных организаций ЗАТО Северск, в том числе мероприятия по выявлению и устранению несоответствий требованиям регуляторов по информационной безопасности	902	0113	4624200000			2,486,58	2,486,58
Закупка товаров, работ и услуг для обеспечения государственных (муниципальных) нужд	902	0113	4624200000	200		2,486,58	2,486,58
Иные закупки товаров, работ и услуг для обеспечения государственных (муниципальных) нужд	902	0113	4624200000	240		2,486,58	2,486,58
Подпрограмма "Эффективное управление с использованием информационно-телекоммуникационных технологий в ЗАТО Северск"	902	0113	4630000000			2,377,00	600,00
Основное мероприятие: комплекс мероприятий, направленных на создание интеллектуальной многоуровневой информационной системы управления безопасностью муниципального образования за счет прогнозирования, реагирования, мониторинга	902	0113	4634100000				600,00
Закупка товаров, работ и услуг для обеспечения государственных (муниципальных) нужд	902	0113	4634100000	200			600,00
Иные закупки товаров, работ и услуг для обеспечения государственных (муниципальных) нужд	902	0113	4634100000	240			600,00
Основное мероприятие: комплекс мероприятий по обеспечению доступности гражданам ЗАТО Северск большинства массовых социально-значимых муниципальных услуг и сервисов, в том числе предоставляемых исключительно в цифровом виде, без необходимости личного посещения органов местного самоуправления	902	0113	4634300000			450,00	450,00
Закупка товаров, работ и услуг для обеспечения государственных (муниципальных) нужд	902	0113	4634300000	200		450,00	450,00
Иные закупки товаров, работ и услуг для обеспечения государственных (муниципальных) нужд	902	0113	4634300000	240		450,00	450,00
Основное мероприятие: повышение открытости органов местного самоуправления ЗАТО Северск	902	0113	4634400000			1,927,00	1,927,00
Закупка товаров, работ и услуг для обеспечения государственных (муниципальных) нужд	902	0113	4634400000	200		1,927,00	1,927,00
Иные закупки товаров, работ и услуг для обеспечения государственных (муниципальных) нужд	902	0113	4634400000	240		1,927,00	1,927,00
Подпрограмма "Информатизация в социальной и экономической сферах ЗАТО Северск"	902	0113	4640000000			642,53	642,53
Основное мероприятие: автоматизация социально-экономической сферы деятельности муниципального образования ЗАТО Северск	902	0113	4644100000			642,53	642,53
Закупка товаров, работ и услуг для обеспечения государственных (муниципальных) нужд	902	0113	4644100000	200		642,53	642,53
Иные закупки товаров, работ и услуг для обеспечения государственных (муниципальных) нужд	902	0113	4644100000	240		642,53	642,53
Непрограммные направления расходов	902	0113	8800000000			23,429,61	1,874,51
Субвенции на проведение Всероссийской переписи населения 2020 года	902	0113	8800054690				1,739,70
Закупка товаров, работ и услуг для обеспечения государственных (муниципальных) нужд	902	0113	8800054690	200			1,739,70
Иные закупки товаров, работ и услуг для обеспечения государственных (муниципальных) нужд	902	0113	8800054690	240			1,739,70
Обеспечение деятельности органов местного самоуправления и казенных учреждений	902	0113	8800100000			5,644,74	10,01
Содержание муниципальных казенных учреждений	902	0113	8800188000			5,644,74	10,01
Расходы на выплаты персоналу в целях обеспечения выполнения функций государственными (муниципальными) органами, казенными учреждениями, органами управления государственными внебюджетными фондами	902	0113	8800188000	100		4,776,13	10,01
Расходы на выплаты персоналу казенных учреждений	902	0113	8800188000	110		4,776,13	10,01
Закупка товаров, работ и услуг для обеспечения государственных (муниципальных) нужд	902	0113	8800188000	200		862,91	862,91
Иные закупки товаров, работ и услуг для обеспечения государственных (муниципальных) нужд	902	0113	8800188000	240		862,91	862,91
Иные бюджетные ассигнования	902	0113	8800188000	800		5,70	5,70
Уплата налогов, сборов и иных платежей	902	0113	8800188000	850		5,70	5,70
Расходы на осуществление адресных выплат	902	0113	8800300000			3,325,58	500,00
Единовременные поощрительные выплаты ОМСУ ЗАТО Северск	902	0113	8800301000			750,00	500,00
Социальное обеспечение и иные выплаты населению	902	0113	8800301000	300		750,00	500,00
Иные выплаты населению	902	0113	8800301000	360		750,00	500,00



Выплаты не социального характера физическим лицам	902 0113 8800303000		2,575,58		2,575,58
Закупка товаров, работ и услуг для обеспечения государственных (муниципальных) нужд	902 0113 8800303000	200	25,58		25,58
Иные закупки товаров, работ и услуг для обеспечения государственных (муниципальных) нужд	902 0113 8800303000	240	25,58		25,58
Социальное обеспечение и иные выплаты населению	902 0113 8800303000	300	2,550,00		2,550,00
Иные выплаты населению	902 0113 8800303000	360	2,550,00		2,550,00
Исполнение судебных актов	902 0113 8800400000			28,00	28,00
Иные бюджетные ассигнования	902 0113 8800400000	800		28,00	28,00
Исполнение судебных актов	902 0113 8800400000	830		28,00	28,00
Оплата членских, целевых и других взносов для участия городского округа ЗАТО Северск в различных Ассоциациях, межмуниципальных объединениях и организациях, некоммерческих организациях	902 0113 8800500000		1,468,08		1,468,08
Иные бюджетные ассигнования	902 0113 8800500000	800	1,468,08		1,468,08
Уплата налогов, сборов и иных платежей	902 0113 8800500000	850	1,468,08		1,468,08
Информационные расходы органов местного самоуправления	902 0113 8800600000		12,991,21	-403,20	12,588,01
Закупка товаров, работ и услуг для обеспечения государственных (муниципальных) нужд	902 0113 8800600000	200	12,991,21	-403,20	12,588,01
Иные закупки товаров, работ и услуг для обеспечения государственных (муниципальных) нужд	902 0113 8800600000	240	12,991,21	-403,20	12,588,01
Национальная оборона	902 0200		79,11		79,11
Мобилизационная подготовка экономики	902 0204		79,11		79,11
Непрограммные направления расходов	902 0204 8800000000		79,11		79,11
Прочие расходы	902 0204 8800700000		79,11		79,11
Мероприятия по обеспечению мобилизационной готовности экономики	902 0204 8800702000		79,11		79,11
Закупка товаров, работ и услуг для обеспечения государственных (муниципальных) нужд	902 0204 8800702000	200	79,11		79,11
Иные закупки товаров, работ и услуг для обеспечения государственных (муниципальных) нужд	902 0204 8800702000	240	79,11		79,11
Национальная экономика	902 0400		9,968,12	-1,930,12	8,038,00
Общэкономические вопросы	902 0401		463,00		463,00
Непрограммные направления расходов	902 0401 8800000000		463,00		463,00
Обеспечение деятельности органов местного самоуправления и казенных учреждений	902 0401 8800100000		463,00		463,00
Субвенции на осуществление переданных отдельных государственных полномочий по регистрации коллективных договоров	902 0401 8800140140		463,00		463,00
Расходы на выплаты персоналу в целях обеспечения выполнения функций государственными (муниципальными) органами, казенными учреждениями, органами управления государственными внебюджетными фондами	902 0401 8800140140	100	458,10	0,10	458,20
Расходы на выплаты персоналу государственных (муниципальных) органов	902 0401 8800140140	120	458,10	0,10	458,20
Закупка товаров, работ и услуг для обеспечения государственных (муниципальных) нужд	902 0401 8800140140	200	4,90	-0,10	4,80
Иные закупки товаров, работ и услуг для обеспечения государственных (муниципальных) нужд	902 0401 8800140140	240	4,90	-0,10	4,80
Другие вопросы в области национальной экономики	902 0412		9,505,12	-1,930,12	7,575,00
Муниципальная программа "Развитие предпринимательства в ЗАТО Северск"	902 0412 3000000000		9,505,12	-1,930,12	7,575,00
Подпрограмма "Развитие эффективной инфраструктуры поддержки предпринимательства в ЗАТО Северск"	902 0412 3010000000		5,400,01	-149,73	5,250,28
Основное мероприятие: предоставление субсидий на текущую деятельность инфраструктуры поддержки малого и среднего предпринимательства	902 0412 3014100000		5,400,01	-149,73	5,250,28
Предоставление субсидий бюджетным, автономным учреждениям и иным некоммерческим организациям	902 0412 3014100000	600	4,900,00	-149,73	4,750,27
Субсидии некоммерческим организациям (за исключением государственных (муниципальных) учреждений)	902 0412 3014100000	630	4,900,00	-149,73	4,750,27
Софинансирование расходов на реализацию мероприятий муниципальных программ (подпрограмм), направленных на развитие малого и среднего предпринимательства	902 0412 30141S0020		168,58		168,58
Предоставление субсидий бюджетным, автономным учреждениям и иным некоммерческим организациям	902 0412 30141S0020	600	168,58		168,58
Субсидии некоммерческим организациям (за исключением государственных (муниципальных) учреждений)	902 0412 30141S0020	630	168,58		168,58
Обеспечение условий софинансирования расходов на создание, развитие и обеспечение деятельности муниципальных бизнес-инкубаторов	902 0412 30141S0050		238,03		238,03
Предоставление субсидий бюджетным, автономным учреждениям и иным некоммерческим организациям	902 0412 30141S0050	600	238,03		238,03
Субсидии некоммерческим организациям (за исключением государственных (муниципальных) учреждений)	902 0412 30141S0050	630	238,03		238,03
Обеспечение условий софинансирования расходов на создание, развитие и обеспечение деятельности муниципальных центров поддержки предпринимательства и центров молодежного инновационного творчества, предусмотренных в муниципальных программах (подпрограммах), содержащих мероприятия, направленные на развитие малого и среднего предпринимательства	902 0412 30141S0080		93,40		93,40
Предоставление субсидий бюджетным, автономным учреждениям и иным некоммерческим организациям	902 0412 30141S0080	600	93,40		93,40
Субсидии некоммерческим организациям (за исключением государственных (муниципальных) учреждений)	902 0412 30141S0080	630	93,40		93,40
Подпрограмма "Финансовая, имущественная, информационная и консультационная поддержка субъектов малого и среднего предпринимательства, развитие молодежного предпринимательства"	902 0412 3020000000		3,586,39	-1,780,39	1,806,00
Основное мероприятие: предоставление финансовой поддержки субъектам малого и среднего предпринимательства	902 0412 3024100000		157,90		157,90
Обеспечение условий софинансирования расходов на реализацию мероприятий муниципальных программ (подпрограмм), направленных на развитие малого и среднего предпринимательства	902 0412 30241S0020		157,90		157,90
Иные бюджетные ассигнования	902 0412 30241S0020	800	157,90		157,90

	Субсидии юридическим лицам (кроме некоммерческих организаций), индивидуальным предпринимателям, физическим лицам - производителям товаров, работ, услуг	902	0412	30241S0020	810	157,90		157,90
	Основное мероприятие: предоставление субсидий Фонду "МКК ФРМСП ЗАТО Северск" в целях оказания финансовой поддержки субъектам малого и среднего предпринимательства	902	0412	3024300000		1,404,11		1,404,11
	Предоставление субсидий бюджетным, автономным учреждениям и иным некоммерческим организациям	902	0412	3024300000	600	1,404,11		1,404,11
	Субсидии некоммерческим организациям (за исключением государственных (муниципальных) учреждений)	902	0412	3024300000	630	1,404,11		1,404,11
	Основное мероприятие: реализация мероприятий, направленных на обеспечение доступности для субъектов малого и среднего предпринимательства информационной и консультационной поддержки по вопросам ведения предпринимательской деятельности	902	0412	3024400000		100,00		100,00
	Предоставление субсидий бюджетным, автономным учреждениям и иным некоммерческим организациям	902	0412	3024400000	600	100,00		100,00
	Субсидии некоммерческим организациям (за исключением государственных (муниципальных) учреждений)	902	0412	3024400000	630	100,00		100,00
	Основное мероприятие: развитие молодежного предпринимательства	902	0412	3024500000		143,99		143,99
	Предоставление субсидий бюджетным, автономным учреждениям и иным некоммерческим организациям	902	0412	3024500000	600	143,99		143,99
	Субсидии некоммерческим организациям (за исключением государственных (муниципальных) учреждений)	902	0412	3024500000	630	143,99		143,99
	Основное мероприятие: участие в региональном проекте "Акселерация субъектов малого и среднего предпринимательства"	902	0412	3021500000		1,780,39	-1,780,39	
	Субсидии на оказание финансовой поддержки субъектам малого и среднего предпринимательства, занимающихся социально значимыми видами деятельности	902	0412	3021555273		1,780,39	-1,780,39	
	Иные бюджетные ассигнования	902	0412	3021555273	800	1,780,39	-1,780,39	
	Субсидии юридическим лицам (кроме некоммерческих организаций), индивидуальным предпринимателям, физическим лицам - производителям товаров, работ, услуг	902	0412	3021555273	810	1,780,39	-1,780,39	
	Подпрограмма "Создание общественной (социальной) среды, благоприятной для развития бизнеса"	902	0412	3030000000		518,72		518,72
	Основное мероприятие: реализация мер, направленных на формирование положительного образа субъекта предпринимательства	902	0412	3034200000		518,72		518,72
	Предоставление субсидий бюджетным, автономным учреждениям и иным некоммерческим организациям	902	0412	3034200000	600	370,00		370,00
	Субсидии некоммерческим организациям (за исключением государственных (муниципальных) учреждений)	902	0412	3034200000	630	370,00		370,00
	Иные бюджетные ассигнования	902	0412	3034200000	800	148,72		148,72
	Уплата налогов, сборов и иных платежей	902	0412	3034200000	850	148,72		148,72
	Охрана окружающей среды	902	0600			293,20		293,20
	Охрана объектов растительного и животного мира и среды их обитания	902	0603			293,20		293,20
	Муниципальная программа "Охрана окружающей среды на территории ЗАТО Северск"	902	0603	4100000000		293,20		293,20
	Подпрограмма "Экологическое развитие ЗАТО Северск"	902	0603	4110000000		72,17		72,17
	Основное мероприятие: экологическое воспитание, образование и информирование населения	902	0603	4114100000		72,17		72,17
	Закупка товаров, работ и услуг для обеспечения государственных (муниципальных) нужд	902	0603	4114100000	200	72,17		72,17
	Иные закупки товаров, работ и услуг для обеспечения государственных (муниципальных) нужд	902	0603	4114100000	240	72,17		72,17
	Подпрограмма "Содержание особо охраняемой природной территории местного значения "Озерный комплекс пос. Самусь ЗАТО Северск"	902	0603	4120000000		221,03		221,03
	Основное мероприятие: обследование состояния природных объектов ООПТ	902	0603	4124100000		151,03		151,03
	Закупка товаров, работ и услуг для обеспечения государственных (муниципальных) нужд	902	0603	4124100000	200	151,03		151,03
	Иные закупки товаров, работ и услуг для обеспечения государственных (муниципальных) нужд	902	0603	4124100000	240	151,03		151,03
	Основное мероприятие: организация охраны ООПТ и повышение информированности населения о правилах поведения на территории ООПТ	902	0603	4124300000		70,00		70,00
	Закупка товаров, работ и услуг для обеспечения государственных (муниципальных) нужд	902	0603	4124300000	200	70,00		70,00
	Иные закупки товаров, работ и услуг для обеспечения государственных (муниципальных) нужд	902	0603	4124300000	240	70,00		70,00
	Социальная политика	902	1000			83,628,39	780,80	84,409,19
	Социальное обеспечение населения	902	1003			2,020,00		2,020,00
	Муниципальная программа "Формирование благоприятного социального климата в ЗАТО Северск"	902	1003	3500000000		2,020,00		2,020,00
	Подпрограмма "Реализация социальных мер (льгот) для отдельных категорий граждан и поддержка социально ориентированных некоммерческих организаций"	902	1003	3510000000		2,020,00		2,020,00
	Основное мероприятие: улучшение социального положения отдельных категорий граждан	902	1003	3514100000		2,020,00		2,020,00
	Прочие межбюджетные трансферты на оказание помощи в ремонте и (или) переустройстве жилых помещений граждан, не стоящих на учете в качестве нуждающихся в улучшении жилищных условий и не реализовавших свое право на улучшение жилищных условий за счет средств федерального и областного бюджетов в 2009 и последующих годах, из числа: участников и инвалидов Великой Отечественной войны 1941 - 1945 годов; тружеников тыла военных лет; лиц, награжденных знаком "Жителю блокадного Ленинграда"; бывших несовершеннолетних узников концлагерей; вдов погибших (умерших) участников Великой Отечественной войны 1941 - 1945 годов, не вступивших в повторный брак	902	1003	3514140710		1,010,00		1,010,00



	Закупка товаров, работ и услуг для обеспечения государственных (муниципальных) нужд	902	1003	3514140710	200	10,00		10,00
	Иные закупки товаров, работ и услуг для обеспечения государственных (муниципальных) нужд	902	1003	3514140710	240	10,00		10,00
	Социальное обеспечение и иные выплаты населению	902	1003	3514140710	300	1,000,00		1,000,00
	Публичные нормативные социальные выплаты гражданам	902	1003	3514140710	310	1,000,00		1,000,00
	Обеспечение условий финансирования прочих межбюджетных трансфертов на оказание помощи в ремонте и (или) переустройстве жилых помещений граждан, не стоящих на учете в качестве нуждающихся в улучшении жилищных условий и не реализовавших свое право на улучшение жилищных условий за счет средств федерального и областного бюджетов в 2009 и последующих годах, из числа: участников и инвалидов Великой Отечественной войны 1941 - 1945 годов; труженников тыла военных лет; лиц, награжденных знаком "Жителю блокадного Ленинграда"; бывших несовершеннолетних узников концлагерей; вдов погибших (умерших) участников Великой Отечественной войны 1941 - 1945 годов, не вступивших в повторный брак	902	1003	35141S0710		1,010,00		1,010,00
	Закупка товаров, работ и услуг для обеспечения государственных (муниципальных) нужд	902	1003	35141S0710	200	10,00		10,00
	Иные закупки товаров, работ и услуг для обеспечения государственных (муниципальных) нужд	902	1003	35141S0710	240	10,00		10,00
	Социальное обеспечение и иные выплаты населению	902	1003	35141S0710	300	1,000,00		1,000,00
	Публичные нормативные социальные выплаты гражданам	902	1003	35141S0710	310	1,000,00		1,000,00
	Охрана семьи и детства	902	1004			50,733,60	780,80	51,514,40
	Муниципальная программа "Формирование благоприятного социального климата в ЗАТО Северск"	902	1004	3500000000		50,733,60	780,80	51,514,40
	Подпрограмма "Опека детей-сирот и детей, оставшихся без попечения родителей"	902	1004	3530000000		50,733,60	780,80	51,514,40
	Основное мероприятие: осуществление социальной поддержки в отношении детей-сирот и детей, оставшихся без попечения родителей, а также лиц из числа детей-сирот и детей, оставшихся без попечения родителей	902	1004	3534100000		50,733,60	780,80	51,514,40
	Субвенции на ежемесячную выплату денежных средств опекунам (попечителям) на содержание детей и обеспечение денежными средствами лиц из числа детей-сирот и детей, оставшихся без попечения родителей, находившихся под опекой (попечительством), в приемной семье и продолжающих обучение в муниципальных общеобразовательных организациях	902	1004	3534140760		8,736,00		8,736,00
	Закупка товаров, работ и услуг для обеспечения государственных (муниципальных) нужд	902	1004	3534140760	200	90,00		90,00
	Иные закупки товаров, работ и услуг для обеспечения государственных (муниципальных) нужд	902	1004	3534140760	240	90,00		90,00
	Социальное обеспечение и иные выплаты населению	902	1004	3534140760	300	8,646,00		8,646,00
	Социальные выплаты гражданам, кроме публичных нормативных социальных выплат	902	1004	3534140760	320	8,646,00		8,646,00
	Субвенции на содержание приемных семей, включающее в себя денежные средства приемным семьям на содержание детей и ежемесячную выплату вознаграждения, причитающегося приемным родителям	902	1004	3534140770		41,997,60		41,997,60
	Закупка товаров, работ и услуг для обеспечения государственных (муниципальных) нужд	902	1004	3534140770	200	220,00		220,00
	Иные закупки товаров, работ и услуг для обеспечения государственных (муниципальных) нужд	902	1004	3534140770	240	220,00		220,00
	Социальное обеспечение и иные выплаты населению	902	1004	3534140770	300	41,777,60		41,777,60
	Социальные выплаты гражданам, кроме публичных нормативных социальных выплат	902	1004	3534140770	320	41,777,60		41,777,60
	Субвенции на осуществление выплаты единовременного пособия при всех формах устройства детей, лишенных родительского попечения, в семью	902	1004	3534152600			780,80	780,80
	Социальное обеспечение и иные выплаты населению	902	1004	3534152600	300		780,80	780,80
	Социальные выплаты гражданам, кроме публичных нормативных социальных выплат	902	1004	3534152600	320		780,80	780,80
	Другие вопросы в области социальной политики	902	1006			30,874,79		30,874,79
	Муниципальная программа "Формирование благоприятного социального климата в ЗАТО Северск"	902	1006	3500000000		30,874,79		30,874,79
	Подпрограмма "Реализация социальных мер (льгот) для отдельных категорий граждан и поддержка социально ориентированных некоммерческих организаций"	902	1006	3510000000		30,874,79		30,874,79
	Основное мероприятие: улучшение социального положения отдельных категорий граждан	902	1006	3514100000		25,413,86		25,413,86
	Ежегодная денежная выплата на частичную оплату стоимости помывки в бане пенсионерам, проживающим в квартирах, не оборудованных ванной или душем	902	1006	3514160000		92,20		92,20
	Закупка товаров, работ и услуг для обеспечения государственных (муниципальных) нужд	902	1006	3514160000	200	1,00		1,00
	Иные закупки товаров, работ и услуг для обеспечения государственных (муниципальных) нужд	902	1006	3514160000	240	1,00		1,00
	Социальное обеспечение и иные выплаты населению	902	1006	3514160000	300	91,20		91,20
	Публичные нормативные социальные выплаты гражданам	902	1006	3514160000	310	91,20		91,20
	Компенсационные выплаты на оплату услуг няни	902	1006	3514161000		363,60		363,60
	Закупка товаров, работ и услуг для обеспечения государственных (муниципальных) нужд	902	1006	3514161000	200	3,60		3,60
	Иные закупки товаров, работ и услуг для обеспечения государственных (муниципальных) нужд	902	1006	3514161000	240	3,60		3,60
	Социальное обеспечение и иные выплаты населению	902	1006	3514161000	300	360,00		360,00
	Публичные нормативные социальные выплаты гражданам	902	1006	3514161000	310	360,00		360,00
	Единовременная денежная выплата отдельным категориям граждан в ознаменовании Дня Победы советского народа в Великой Отечественной войне 1941-1945 годов	902	1006	3514165000		999,80		999,80
	Закупка товаров, работ и услуг для обеспечения государственных (муниципальных) нужд	902	1006	3514165000	200	19,80		19,80

Иные закупки товаров, работ и услуг для обеспечения государственных (муниципальных) нужд	902	1006	3514165000	240	19,80		19,80
Социальное обеспечение и иные выплаты населению	902	1006	3514165000	300	980,00		980,00
Публичные нормативные социальные выплаты гражданам	902	1006	3514165000	310	980,00		980,00
Оказание материальной помощи жителям ЗАТО Северск, оказавшимся в трудной жизненной ситуации	902	1006	3514167000		1,968,00		1,968,00
Закупка товаров, работ и услуг для обеспечения государственных (муниципальных) нужд	902	1006	3514167000	200	20,00		20,00
Иные закупки товаров, работ и услуг для обеспечения государственных (муниципальных) нужд	902	1006	3514167000	240	20,00		20,00
Социальное обеспечение и иные выплаты населению	902	1006	3514167000	300	1,948,00		1,948,00
Публичные нормативные социальные выплаты гражданам	902	1006	3514167000	310	1,948,00		1,948,00
Компенсация расходов на оплату жилого помещения и коммунальных услуг гражданам, награжденным орденом "Родительская слава", и членам их семей	902	1006	3514172000		124,34		124,34
Закупка товаров, работ и услуг для обеспечения государственных (муниципальных) нужд	902	1006	3514172000	200	1,30		1,30
Иные закупки товаров, работ и услуг для обеспечения государственных (муниципальных) нужд	902	1006	3514172000	240	1,30		1,30
Социальное обеспечение и иные выплаты населению	902	1006	3514172000	300	123,04		123,04
Публичные нормативные социальные выплаты гражданам	902	1006	3514172000	310	123,04		123,04
Иные расходы по подпрограмме	902	1006	3514177000		21,865,92		21,865,92
Социальное обеспечение и иные выплаты населению	902	1006	3514177000	300	21,865,92		21,865,92
Социальные выплаты гражданам, кроме публичных нормативных социальных выплат	902	1006	3514177000	320	21,865,92		21,865,92
Основное мероприятие: оказание финансовой, имущественной, информационной и консультационной поддержки социально ориентированным некоммерческим организациям	902	1006	3514200000		5,460,93		5,460,93
Предоставление субсидий бюджетным, автономным учреждениям и иным некоммерческим организациям	902	1006	3514200000	600	5,460,93		5,460,93
Субсидии некоммерческим организациям (за исключением государственных (муниципальных) учреждений)	902	1006	3514200000	630	5,460,93		5,460,93
3 Финансовое управление Администрации ЗАТО Северск	903				62,171,64	-10,550,83	51,620,81
Общегосударственные вопросы	903	0100			34,289,90	-550,83	33,739,07
Обеспечение деятельности финансовых, налоговых и таможенных органов и органов финансового (финансово-бюджетного) надзора	903	0106			26,115,44		26,115,44
Муниципальная программа "Эффективное управление муниципальными финансами ЗАТО Северск"	903	0106	4200000000		26,115,44		26,115,44
Обеспечивающая подпрограмма	903	0106	4230000000		26,115,44		26,115,44
Обеспечение деятельности	903	0106	4230099000		26,115,44		26,115,44
Расходы на выплаты персоналу в целях обеспечения выполнения функций государственными (муниципальными) органами, казенными учреждениями, органами управления государственными внебюджетными фондами	903	0106	4230099000	100	24,513,20		24,513,20
Расходы на выплаты персоналу государственных (муниципальных) органов	903	0106	4230099000	120	24,513,20		24,513,20
Закупка товаров, работ и услуг для обеспечения государственных (муниципальных) нужд	903	0106	4230099000	200	1,577,24		1,577,24
Иные закупки товаров, работ и услуг для обеспечения государственных (муниципальных) нужд	903	0106	4230099000	240	1,577,24		1,577,24
Иные бюджетные ассигнования	903	0106	4230099000	800	25,00		25,00
Уплата налогов, сборов и иных платежей	903	0106	4230099000	850	25,00		25,00
Резервные фонды	903	0111			7,019,56	-550,83	6,468,73
Непрограммные направления расходов	903	0111	8800000000		7,019,56	-550,83	6,468,73
Резервные фонды	903	0111	8800200000		7,019,56	-550,83	6,468,73
Фонд непредвиденных расходов Администрации ЗАТО Северск	903	0111	8800201000		5,593,99	-410,30	5,183,69
Иные бюджетные ассигнования	903	0111	8800201000	800	5,593,99	-410,30	5,183,69
Резервные средства	903	0111	8800201000	870	5,593,99	-410,30	5,183,69
Резервный фонд Администрации ЗАТО Северск по предупреждению, ликвидации чрезвычайных ситуаций и последствий стихийных бедствий	903	0111	8800202000		1,425,57	-140,53	1,285,04
Иные бюджетные ассигнования	903	0111	8800202000	800	1,425,57	-140,53	1,285,04
Резервные средства	903	0111	8800202000	870	1,425,57	-140,53	1,285,04
Другие общегосударственные вопросы	903	0113			1,154,90		1,154,90
Муниципальная программа "Эффективное управление муниципальными финансами ЗАТО Северск"	903	0113	4200000000		1,154,90		1,154,90
Подпрограмма "Повышение эффективности управления муниципальными финансами"	903	0113	4210000000		1,154,90		1,154,90
Ведомственная целевая программа "Совершенствование информационно-технического сопровождения бюджетного процесса на территории ЗАТО Северск"	903	0113	4212200000		1,154,90		1,154,90
Закупка товаров, работ и услуг для обеспечения государственных (муниципальных) нужд	903	0113	4212200000	200	1,154,90		1,154,90
Иные закупки товаров, работ и услуг для обеспечения государственных (муниципальных) нужд	903	0113	4212200000	240	1,154,90		1,154,90
Обслуживание государственного и муниципального долга	903	1300			27,881,74	-10,000,00	17,881,74
Обслуживание государственного внутреннего и муниципального долга	903	1301			27,881,74	-10,000,00	17,881,74
Муниципальная программа "Эффективное управление муниципальными финансами ЗАТО Северск"	903	1301	4220000000		27,881,74	-10,000,00	17,881,74
Подпрограмма "Обеспечение долговой устойчивости бюджета ЗАТО Северск"	903	1301	4220000000		27,881,74	-10,000,00	17,881,74
Ведомственная целевая программа "Эффективное управление муниципальным долгом ЗАТО Северск"	903	1301	4222100000		27,881,74	-10,000,00	17,881,74
Обслуживание государственного (муниципального) долга	903	1301	4222100000	700	27,881,74	-10,000,00	17,881,74
Обслуживание муниципального долга	903	1301	4222100000	730	27,881,74	-10,000,00	17,881,74
4 Управление культуры Администрации ЗАТО Северск	905				380,403,04	10,950,68	391,353,72
Образование	905	0700			114,195,30	1,056,94	115,252,24
Дополнительное образование детей	905	0703			113,809,30	1,056,94	114,866,24
Муниципальная программа "Развитие культуры и туризма в ЗАТО Северск"	905	0703	3300000000		112,809,30	1,056,94	113,866,24
Подпрограмма "Развитие культуры в ЗАТО Северск"	905	0703	3310000000		112,809,30	1,056,94	113,866,24
Ведомственная целевая программа "Организация предоставления дополнительного художественного образования"	905	0703	3312200000		112,809,30	1,056,94	113,866,24



Предоставление субсидий бюджетным, автономным учреждениям и иным некоммерческим организациям	905	0703	3312200000	600	110,070,20	1,056,94	111,127,14
Субсидии бюджетным учреждениям	905	0703	3312200000	610	33,012,55	269,94	33,282,49
Субсидии автономным учреждениям	905	0703	3312200000	620	77,057,65	787,00	77,844,65
Субсидии на стимулирующие выплаты в муниципальных организациях дополнительного образования Томской области	905	0703	3312240400		2,692,10		2,692,10
Предоставление субсидий бюджетным, автономным учреждениям и иным некоммерческим организациям	905	0703	3312240400	600	2,692,10		2,692,10
Субсидии бюджетным учреждениям	905	0703	3312240400	610	983,37		983,37
Субсидии автономным учреждениям	905	0703	3312240400	620	1,708,73		1,708,73
Субвенции на осуществление отдельных государственных полномочий по выплате надбавок к должностному окладу педагогическим работникам муниципальных образовательных организаций	905	0703	3312240530		47,00		47,00
Предоставление субсидий бюджетным, автономным учреждениям и иным некоммерческим организациям	905	0703	3312240530	600	47,00		47,00
Субсидии бюджетным учреждениям	905	0703	3312240530	610		7,82	7,82
Субсидии автономным учреждениям	905	0703	3312240530	620	47,00	-7,82	39,18
Муниципальная программа "Обеспечение безопасности населения на территории ЗАТО Северск"	905	0703	4000000000		1,000,00		1,000,00
Подпрограмма "Обеспечение первичных мер пожарной безопасности на территории ЗАТО Северск"	905	0703	4020000000		1,000,00		1,000,00
Основное мероприятие: обеспечение пожарной безопасности в муниципальных учреждениях	905	0703	4024300000		1,000,00		1,000,00
Предоставление субсидий бюджетным, автономным учреждениям и иным некоммерческим организациям	905	0703	4024300000	600	1,000,00		1,000,00
Субсидии автономным учреждениям	905	0703	4024300000	620	1,000,00		1,000,00
Другие вопросы в области образования	905	0709			386,00		386,00
Муниципальная программа "Развитие культуры и туризма в ЗАТО Северск"	905	0709	3300000000		386,00		386,00
Подпрограмма "Развитие культуры в ЗАТО Северск"	905	0709	3310000000		386,00		386,00
Основное мероприятие: организация и проведение культурно-массовых и творческих мероприятий	905	0709	3314300000		50,00		50,00
Предоставление субсидий бюджетным, автономным учреждениям и иным некоммерческим организациям	905	0709	3314300000	600	50,00		50,00
Субсидии автономным учреждениям	905	0709	3314300000	620	50,00		50,00
Основное мероприятие: организация мероприятий, направленных на поддержку творческой деятельности муниципальных учреждений культуры, их работников и иных организаций в сфере культуры	905	0709	3314400000		336,00		336,00
Предоставление субсидий бюджетным, автономным учреждениям и иным некоммерческим организациям	905	0709	3314400000	600	336,00		336,00
Субсидии автономным учреждениям	905	0709	3314400000	620	336,00		336,00
Культура, кинематография	905	0800			266,207,74	9,893,74	276,101,48
Культура	905	0801			252,566,77	11,292,85	263,859,62
Муниципальная программа "Развитие культуры и туризма в ЗАТО Северск"	905	0801	3300000000		248,566,77	11,292,85	259,859,62
Подпрограмма "Развитие культуры в ЗАТО Северск"	905	0801	3310000000		248,566,77	11,292,85	259,859,62
Ведомственная целевая программа "Создание условий для организации досуга и обеспечения населения ЗАТО Северск услугами организаций культуры"	905	0801	3312100000		245,145,07	-1,158,17	243,986,90
Расходы по дворцам и домам культуры, другим учреждениям культуры	905	0801	3312140000		79,551,69	-389,16	79,162,53
Предоставление субсидий бюджетным, автономным учреждениям и иным некоммерческим организациям	905	0801	3312140000	600	79,551,69	-389,16	79,162,53
Субсидии бюджетным учреждениям	905	0801	3312140000	610	5,394,80	-59,37	5,335,43
Субсидии автономным учреждениям	905	0801	3312140000	620	74,156,89	-329,79	73,827,10
Субсидии на оплату труда руководителей и специалистов муниципальных учреждений культуры и искусства в части выплат надбавок и доплат к тарифной ставке (должностному окладу)	905	0801	3312140660		7,789,40		7,789,40
Предоставление субсидий бюджетным, автономным учреждениям и иным некоммерческим организациям	905	0801	3312140660	600	7,789,40		7,789,40
Субсидии бюджетным учреждениям	905	0801	3312140660	610	6,089,90		6,089,90
Субсидии автономным учреждениям	905	0801	3312140660	620	1,699,50		1,699,50
Расходы по музеям и постоянным выставкам	905	0801	3312141000		13,508,65	-109,48	13,399,17
Предоставление субсидий бюджетным, автономным учреждениям и иным некоммерческим организациям	905	0801	3312141000	600	13,508,65	-109,48	13,399,17
Субсидии бюджетным учреждениям	905	0801	3312141000	610	13,508,65	-109,48	13,399,17
Расходы по библиотекам	905	0801	3312142000		46,681,14	-636,04	46,045,10
Предоставление субсидий бюджетным, автономным учреждениям и иным некоммерческим организациям	905	0801	3312142000	600	46,681,14	-636,04	46,045,10
Субсидии бюджетным учреждениям	905	0801	3312142000	610	46,681,14	-636,04	46,045,10
Расходы по театрам, циркам, концертным и другим организациям исполнительских искусств	905	0801	3312143000		97,614,19	-23,49	97,590,70
Предоставление субсидий бюджетным, автономным учреждениям и иным некоммерческим организациям	905	0801	3312143000	600	97,614,19	-23,49	97,590,70
Субсидии бюджетным учреждениям	905	0801	3312143000	610	97,614,19	-23,49	97,590,70
Основное мероприятие: организация мероприятий, направленных на поддержку творческой деятельности муниципальных учреждений культуры, их работников и иных организаций в сфере культуры	905	0801	3314400000		3,421,70	12,451,02	15,872,72
Социальное обеспечение и иные выплаты населению	905	0801	3314400000	300	60,00		60,00
Премии и гранты	905	0801	3314400000	350	60,00		60,00
Субсидии на поддержку творческой деятельности и укрепления материально-технической базы муниципальных театров в населенных пунктах с численностью населения до 300 тысяч человек	905	0801	33144L4660		2,536,30	8,110,24	10,646,54
Предоставление субсидий бюджетным, автономным учреждениям и иным некоммерческим организациям	905	0801	33144L4660	600	2,536,30	8,110,24	10,646,54
Субсидии бюджетным учреждениям	905	0801	33144L4660	610	2,143,26	5,841,64	7,984,90
Субсидии автономным учреждениям	905	0801	33144L4660	620	393,04	2,268,60	2,661,64
Субсидии на поддержку творческой деятельности и техническое оснащение детских и кукольных театров	905	0801	33144L5170		825,40	4,340,78	5,166,18

	Предоставление субсидий бюджетным, автономным учреждениям и иным некоммерческим организациям	905	0801	33144L5170	600	825,40	4,340,78	5,166,18
	Субсидии бюджетным учреждениям	905	0801	33144L5170	610	825,40	4,340,78	5,166,18
	Муниципальная программа "Обеспечение безопасности населения на территории ЗАТО Северск"	905	0801	4000000000		4,000,00		4,000,00
	Подпрограмма "Обеспечение первичных мер пожарной безопасности на территории ЗАТО Северск"	905	0801	4020000000		4,000,00		4,000,00
	Основное мероприятие: обеспечение пожарной безопасности в муниципальных учреждениях	905	0801	4024300000		4,000,00		4,000,00
	Предоставление субсидий бюджетным, автономным учреждениям и иным некоммерческим организациям	905	0801	4024300000	600	4,000,00		4,000,00
	Субсидии бюджетным учреждениям	905	0801	4024300000	610	2,000,00		2,000,00
	Субсидии автономным учреждениям	905	0801	4024300000	620	2,000,00		2,000,00
	Другие вопросы в области культуры, кинематографии	905	0804			13,640,97	-1,399,11	12,241,86
	Муниципальная программа "Развитие культуры и туризма в ЗАТО Северск"	905	0804	3300000000		13,640,97	-1,399,11	12,241,86
	Подпрограмма "Развитие культуры в ЗАТО Северск"	905	0804	3310000000		2,300,00	-1,100,00	1,200,00
	Основное мероприятие: организация и проведение культурно-массовых и творческих мероприятий	905	0804	3314300000		2,200,00	-1,100,00	1,100,00
	Предоставление субсидий бюджетным, автономным учреждениям и иным некоммерческим организациям	905	0804	3314300000	600	2,200,00	-1,100,00	1,100,00
	Субсидии бюджетным учреждениям	905	0804	3314300000	610	1,000,00	-600,00	400,00
	Субсидии автономным учреждениям	905	0804	3314300000	620	1,200,00	-500,00	700,00
	Основное мероприятие: организация мероприятий, направленных на поддержку творческой деятельности муниципальных учреждений культуры, их работников и иных организаций в сфере культуры	905	0804	3314400000		100,00		100,00
	Предоставление субсидий бюджетным, автономным учреждениям и иным некоммерческим организациям	905	0804	3314400000	600	100,00		100,00
	Субсидии некоммерческим организациям (за исключением государственных (муниципальных) учреждений)	905	0804	3314400000	630	100,00		100,00
	Обеспечивающая подпрограмма	905	0804	3330000000		11,340,97	-299,11	11,041,86
	Обеспечение деятельности	905	0804	3330099000		11,340,97	-299,11	11,041,86
	Расходы на выплаты персоналу в целях обеспечения выполнения функций государственными (муниципальными) органами, казенными учреждениями, органами управления государственными внебюджетными фондами	905	0804	3330099000	100	9,776,83		9,776,83
	Расходы на выплаты персоналу государственных (муниципальных) органов	905	0804	3330099000	120	9,776,83		9,776,83
	Закупка товаров, работ и услуг для обеспечения государственных (муниципальных) нужд	905	0804	3330099000	200	1,562,91	-300,11	1,262,80
	Иные закупки товаров, работ и услуг для обеспечения государственных (муниципальных) нужд	905	0804	3330099000	240	1,562,91	-300,11	1,262,80
	Иные бюджетные ассигнования	905	0804	3330099000	800	1,23	1,00	2,23
	Уплата налогов, сборов и иных платежей	905	0804	3330099000	850	1,23	1,00	2,23
5	Управление по делам защиты населения и территорий от чрезвычайных ситуаций Администрации ЗАТО Северск	906				25,932,43	-778,00	25,154,43
	Национальная безопасность и правоохранительная деятельность	906	0300			25,932,43	-778,00	25,154,43
	Гражданская оборона	906	0309			46,94		46,94
	Муниципальная программа "Обеспечение безопасности населения на территории ЗАТО Северск"	906	0309	4000000000		46,94		46,94
	Подпрограмма "Повышение уровня защиты населения и территории ЗАТО Северск от чрезвычайных ситуаций мирного и военного времени"	906	0309	4030000000		46,94		46,94
	Ведомственная целевая программа "Содержание объектов гражданской обороны"	906	0309	4032100000		46,94		46,94
	Закупка товаров, работ и услуг для обеспечения государственных (муниципальных) нужд	906	0309	4032100000	200	46,94		46,94
	Иные закупки товаров, работ и услуг для обеспечения государственных (муниципальных) нужд	906	0309	4032100000	240	46,94		46,94
	Защита населения и территории от чрезвычайных ситуаций природного и техногенного характера, пожарная безопасность	906	0310			25,885,49	-778,00	25,107,49
	Муниципальная программа "Обеспечение безопасности населения на территории ЗАТО Северск"	906	0310	4000000000		25,885,49	-778,00	25,107,49
	Подпрограмма "Профилактика преступлений и иных правонарушений на территории ЗАТО Северск"	906	0310	4010000000		306,60	-150,00	156,60
	Основное мероприятие: создание условий для деятельности общественных объединений граждан правоохранительной направленности	906	0310	4014100000		300,00	-150,00	150,00
	Расходы на выплаты персоналу в целях обеспечения выполнения функций государственными (муниципальными) органами, казенными учреждениями, органами управления государственными внебюджетными фондами	906	0310	4014100000	100	300,00	-150,00	150,00
	Расходы на выплаты персоналу государственных (муниципальных) органов	906	0310	4014100000	120	300,00	-150,00	150,00
	Основное мероприятие: противодействие распространению идеологии терроризма на территории ЗАТО Северск	906	0310	4014200000		6,60		6,60
	Закупка товаров, работ и услуг для обеспечения государственных (муниципальных) нужд	906	0310	4014200000	200	6,60		6,60
	Иные закупки товаров, работ и услуг для обеспечения государственных (муниципальных) нужд	906	0310	4014200000	240	6,60		6,60
	Подпрограмма "Обеспечение первичных мер пожарной безопасности на территории ЗАТО Северск"	906	0310	4020000000		27,00		27,00
	Основное мероприятие: организация обучения населения ЗАТО Северск в области пожарной безопасности	906	0310	4024200000		7,00		7,00
	Закупка товаров, работ и услуг для обеспечения государственных (муниципальных) нужд	906	0310	4024200000	200	7,00		7,00
	Иные закупки товаров, работ и услуг для обеспечения государственных (муниципальных) нужд	906	0310	4024200000	240	7,00		7,00
	Основное мероприятие: обеспечение пожарной безопасности на территории ЗАТО Северск	906	0310	4024400000		20,00		20,00
	Закупка товаров, работ и услуг для обеспечения государственных (муниципальных) нужд	906	0310	4024400000	200	20,00		20,00



	Иные закупки товаров, работ и услуг для обеспечения государственных (муниципальных) нужд	906	0310	4024400000	240	20,00		20,00
	Подпрограмма "Повышение уровня защиты населения и территории ЗАТО Северск от чрезвычайных ситуаций мирного и военного времени"	906	0310	4030000000		14,298,09	-628,00	13,670,09
	Ведомственная целевая программа "Обеспечение деятельности МКУ "Единая дежурно-диспетчерская служба ЗАТО Северск"	906	0310	4032200000		13,263,69	-12,30	13,251,39
	Обеспечение деятельности МКУ "Единая дежурно-диспетчерская служба ЗАТО Северск"	906	0310	4032288000		13,263,69	-12,30	13,251,39
	Расходы на выплаты персоналу в целях обеспечения выполнения функций государственными (муниципальными) органами, казенными учреждениями, органами управления государственными внебюджетными фондами	906	0310	4032288000	100	11,349,35		11,349,35
	Расходы на выплаты персоналу казенных учреждений	906	0310	4032288000	110	11,349,35		11,349,35
	Закупка товаров, работ и услуг для обеспечения государственных (муниципальных) нужд	906	0310	4032288000	200	1,871,83	-12,30	1,859,53
	Иные закупки товаров, работ и услуг для обеспечения государственных (муниципальных) нужд	906	0310	4032288000	240	1,871,83	-12,30	1,859,53
	Иные бюджетные ассигнования	906	0310	4032288000	800	42,51		42,51
	Уплата налогов, сборов и иных платежей	906	0310	4032288000	850	42,51		42,51
	Основное мероприятие: обеспечение работы по предупреждению ЧС и повышению устойчивости функционирования организаций	906	0310	4034100000		27,00		27,00
	Закупка товаров, работ и услуг для обеспечения государственных (муниципальных) нужд	906	0310	4034100000	200	27,00		27,00
	Иные закупки товаров, работ и услуг для обеспечения государственных (муниципальных) нужд	906	0310	4034100000	240	27,00		27,00
	Основное мероприятие: обеспечение безопасного пребывания людей на водных объектах, расположенных на территории ЗАТО Северск	906	0310	4034200000		1,007,40	-615,70	391,70
	Закупка товаров, работ и услуг для обеспечения государственных (муниципальных) нужд	906	0310	4034200000	200	1,007,40	-615,70	391,70
	Иные закупки товаров, работ и услуг для обеспечения государственных (муниципальных) нужд	906	0310	4034200000	240	1,007,40	-615,70	391,70
	Обеспечивающая подпрограмма	906	0310	4040000000		11,253,80		11,253,80
	Обеспечение деятельности	906	0310	4040099000		11,253,80		11,253,80
	Расходы на выплаты персоналу в целях обеспечения выполнения функций государственными (муниципальными) органами, казенными учреждениями, органами управления государственными внебюджетными фондами	906	0310	4040099000	100	10,765,42		10,765,42
	Расходы на выплаты персоналу государственных (муниципальных) органов	906	0310	4040099000	120	10,765,42		10,765,42
	Закупка товаров, работ и услуг для обеспечения государственных (муниципальных) нужд	906	0310	4040099000	200	485,80		485,80
	Иные закупки товаров, работ и услуг для обеспечения государственных (муниципальных) нужд	906	0310	4040099000	240	485,80		485,80
	Иные бюджетные ассигнования	906	0310	4040099000	800	2,58		2,58
	Уплата налогов, сборов и иных платежей	906	0310	4040099000	850	2,58		2,58
6	Управление образования Администрации ЗАТО Северск	907				2,069,261,37	116,108,26	2,185,369,63
	Образование	907	0700			2,069,261,37	116,108,26	2,185,369,63
	Дошкольное образование	907	0701			975,027,02	6,895,39	981,922,41
	Муниципальная программа "Развитие образования в ЗАТО Северск"	907	0701	3400000000		968,245,32	6,895,39	975,140,71
	Подпрограмма "Развитие инфраструктуры образования ЗАТО Северск"	907	0701	3410000000		0,10		0,10
	Основное мероприятие: устройство новых малых архитектурных форм в дошкольных образовательных организациях ЗАТО Северск	907	0701	3414400000		0,10		0,10
	Предоставление субсидий бюджетным, автономным учреждениям и иным некоммерческим организациям	907	0701	3414400000	600	0,10		0,10
	Субсидии бюджетным учреждениям	907	0701	3414400000	610	0,10		0,10
	Подпрограмма "Организация деятельности образовательных организаций ЗАТО Северск, организация работы по развитию форм жизнеустройства детей-сирот и детей, оставшихся без попечения родителей"	907	0701	3450000000		968,245,22	6,895,39	975,140,61
	Ведомственная целевая программа "Организация деятельности дошкольных образовательных организаций ЗАТО Северск"	907	0701	3452100000		968,245,22	6,895,39	975,140,61
	Предоставление субсидий бюджетным, автономным учреждениям и иным некоммерческим организациям	907	0701	3452100000	600	415,203,74	7,588,52	422,792,26
	Субсидии бюджетным учреждениям	907	0701	3452100000	610	358,328,89	6,963,42	365,292,31
	Субсидии автономным учреждениям	907	0701	3452100000	620	56,874,85	625,10	57,499,95
	Субвенции на обеспечение государственных гарантий реализации прав на получение общедоступного и бесплатного дошкольного образования в муниципальных дошкольных образовательных организациях в Томской области	907	0701	3452140370		541,738,60		541,738,60
	Предоставление субсидий бюджетным, автономным учреждениям и иным некоммерческим организациям	907	0701	3452140370	600	541,738,60		541,738,60
	Субсидии бюджетным учреждениям	907	0701	3452140370	610	485,922,70		485,922,70
	Субсидии автономным учреждениям	907	0701	3452140370	620	55,815,90		55,815,90
	Субвенции на осуществление отдельных государственных полномочий по обеспечению предоставления бесплатной методической, психолого-педагогической, диагностической и консультативной помощи, в том числе в дошкольных образовательных организациях и общеобразовательных организациях, если в них созданы соответствующие консультационные центры, родителям (законным представителям) несовершеннолетних обучающихся, обеспечивающих получение детьми дошкольного образования в форме семейного образования	907	0701	3452140380		815,80		815,80
	Предоставление субсидий бюджетным, автономным учреждениям и иным некоммерческим организациям	907	0701	3452140380	600	815,80		815,80
	Субсидии бюджетным учреждениям	907	0701	3452140380	610	815,80		815,80

Субвенции на осуществление отдельных государственных полномочий по обеспечению обучающихся с ограниченными возможностями здоровья, проживающих в муниципальных (частных) образовательных организациях, осуществляющих образовательную деятельность по основным общеобразовательным программам, питанием, одеждой, обувью, мягким и жестким инвентарем и обеспечению обучающихся с ограниченными возможностями здоровья, не проживающих в муниципальных (частных) образовательных организациях, осуществляющих образовательную деятельность по основным общеобразовательным программам, бесплатным двухразовым питанием	907	0701	3452140470		10,299,55	-693,13	9,606,42
Предоставление субсидий бюджетным, автономным учреждениям и иным некоммерческим организациям	907	0701	3452140470	600	10,299,55	-693,13	9,606,42
Субсидии бюджетным учреждениям	907	0701	3452140470	610	9,613,82	-492,60	9,121,22
Субсидии автономным учреждениям	907	0701	3452140470	620	685,73	-200,53	485,20
Субвенции на осуществление отдельных государственных полномочий по выплате надбавок к должностному окладу педагогическим работникам муниципальных образовательных организаций	907	0701	3452140530		187,53		187,53
Предоставление субсидий бюджетным, автономным учреждениям и иным некоммерческим организациям	907	0701	3452140530	600	187,53		187,53
Субсидии бюджетным учреждениям	907	0701	3452140530	610	187,53		187,53
Муниципальная программа "Обеспечение безопасности населения на территории ЗАТО Северск"	907	0701	4000000000		6,781,70		6,781,70
Подпрограмма "Обеспечение первичных мер пожарной безопасности на территории ЗАТО Северск"	907	0701	4020000000		6,781,70		6,781,70
Основное мероприятие: обеспечение пожарной безопасности в муниципальных учреждениях	907	0701	4024300000		6,781,70		6,781,70
Предоставление субсидий бюджетным, автономным учреждениям и иным некоммерческим организациям	907	0701	4024300000	600	6,781,70		6,781,70
Субсидии бюджетным учреждениям	907	0701	4024300000	610	6,781,70		6,781,70
Общее образование	907	0702			977,129,09	107,964,70	1,085,093,79
Муниципальная программа "Развитие образования в ЗАТО Северск"	907	0702	3400000000		974,846,95	107,964,70	1,082,811,65
Подпрограмма "Развитие инфраструктуры образования ЗАТО Северск"	907	0702	3410000000		4,236,70	63,480,60	67,717,30
Ведомственная целевая программа "Организация бесплатного горячего питания обучающихся, получающих начальное общее образование в муниципальных образовательных организациях"	907	0702	3412100000			49,679,71	49,679,71
Субсидии на организацию бесплатного горячего питания обучающихся, получающих начальное общее образование в муниципальных образовательных организациях	907	0702	34121L3041			44,797,81	44,797,81
Предоставление субсидий бюджетным, автономным учреждениям и иным некоммерческим организациям	907	0702	34121L3041	600		44,797,81	44,797,81
Субсидии бюджетным учреждениям	907	0702	34121L3041	610		37,317,87	37,317,87
Субсидии автономным учреждениям	907	0702	34121L3041	620		7,479,93	7,479,93
Субвенции на осуществление отдельных государственных полномочий по обеспечению обучающихся с ограниченными возможностями здоровья, проживающих в муниципальных (частных) образовательных организациях, осуществляющих образовательную деятельность по основным общеобразовательным программам, питанием, одеждой, обувью, мягким и жестким инвентарем и обеспечению обучающихся с ограниченными возможностями здоровья, не проживающих в муниципальных (частных) образовательных организациях, осуществляющих образовательную деятельность по основным общеобразовательным программам, бесплатным двухразовым питанием в части организации бесплатного горячего питания обучающихся, получающих начальное общее образование в муниципальных образовательных организациях	907	0702	34121R3043			4,881,90	4,881,90
Предоставление субсидий бюджетным, автономным учреждениям и иным некоммерческим организациям	907	0702	34121R3043	600		4,881,90	4,881,90
Субсидии бюджетным учреждениям	907	0702	34121R3043	610		4,531,79	4,531,79
Субсидии автономным учреждениям	907	0702	34121R3043	620		350,11	350,11
Основное мероприятие: участие в региональном проекте "Успех каждого ребенка"	907	0702	341E200000			1,390,14	1,390,14
Субсидия на создание новых мест в образовательных организациях различных типов для реализации дополнительных общеразвивающих программ всех направлений	907	0702	341E254910			1,390,14	1,390,14
Предоставление субсидий бюджетным, автономным учреждениям и иным некоммерческим организациям	907	0702	341E254910	600		1,390,14	1,390,14
Субсидии бюджетным учреждениям	907	0702	341E254910	610		1,390,14	1,390,14
Основное мероприятие: участие в региональном проекте "Цифровая образовательная среда"	907	0702	341E400000		4,236,70	12,410,75	16,647,45
Субсидии на внедрение и функционирование целевой модели цифровой образовательной среды в муниципальных общеобразовательных организациях	907	0702	341E441900		4,236,70	-886,10	3,350,60
Предоставление субсидий бюджетным, автономным учреждениям и иным некоммерческим организациям	907	0702	341E441900	600	4,236,70	-886,10	3,350,60
Субсидии бюджетным учреждениям	907	0702	341E441900	610	3,813,03	-797,49	3,015,54
Субсидии автономным учреждениям	907	0702	341E441900	620	423,67	-88,61	335,06
Субсидии на обеспечение образовательных организаций материально-технической базой для внедрения цифровой образовательной среды	907	0702	341E452100			13,296,85	13,296,85
Закупка товаров, работ и услуг для обеспечения государственных (муниципальных) нужд	907	0702	341E452100	200		13,296,85	13,296,85
Иные закупки товаров, работ и услуг для обеспечения государственных (муниципальных) нужд	907	0702	341E452100	240		13,296,85	13,296,85
Подпрограмма "Развитие системы выявления, сопровождения и поддержки одаренных детей"	907	0702	3430000000		531,28	495,60	1,026,88
Основное мероприятие: выявление, сопровождение и поддержка одаренных детей	907	0702	3434100000		531,28	495,60	1,026,88



	Предоставление субсидий бюджетным, автономным учреждениям и иным некоммерческим организациям	907	0702	3434100000	600	531,28		531,28
	Субсидии бюджетным учреждениям	907	0702	3434100000	610	231,28		231,28
	Субсидии автономным учреждениям	907	0702	3434100000	620	300,00		300,00
	Иные межбюджетные трансферты на организацию системы выявления сопровождения одаренных детей	907	0702	3434140500			495,60	495,60
	Предоставление субсидий бюджетным, автономным учреждениям и иным некоммерческим организациям	907	0702	3434140500	600		495,60	495,60
	Субсидии автономным учреждениям	907	0702	3434140500	620		495,60	495,60
	Подпрограмма "Организация деятельности образовательных организаций ЗАТО Северск, организация работы по развитию форм жизнеустройства детей-сирот и детей, оставшихся без попечения родителей"	907	0702	3450000000		970,078,97	43,988,50	1,014,067,47
	Ведомственная целевая программа "Организация деятельности общеобразовательных организаций и организации дополнительного образования детей ЗАТО Северск"	907	0702	3452200000		970,078,97	43,988,50	1,014,067,47
	Предоставление субсидий бюджетным, автономным учреждениям и иным некоммерческим организациям	907	0702	3452200000	600	201,375,15	-667,09	200,708,06
	Субсидии бюджетным учреждениям	907	0702	3452200000	610	168,503,44	-561,96	167,941,48
	Субсидии автономным учреждениям	907	0702	3452200000	620	32,871,71	-105,13	32,766,58
	Субвенции на обеспечение государственных гарантий реализации прав на получение общедоступного и бесплатного дошкольного, начального общего, основного общего, среднего общего образования в муниципальных общеобразовательных организациях в Томской области, обеспечение дополнительного образования детей в муниципальных общеобразовательных организациях Томской области	907	0702	3452240420		709,107,30	-3,736,40	705,370,90
	Предоставление субсидий бюджетным, автономным учреждениям и иным некоммерческим организациям	907	0702	3452240420	600	709,107,30	-3,736,40	705,370,90
	Субсидии бюджетным учреждениям	907	0702	3452240420	610	604,609,45	-1,077,14	603,532,31
	Субсидии автономным учреждениям	907	0702	3452240420	620	104,497,85	-2,659,26	101,838,59
	Прочие межбюджетные трансферты на частичную оплату стоимости питания отдельных категорий обучающихся в муниципальных общеобразовательных организациях Томской области, за исключением обучающихся с ограниченными возможностями здоровья и обучающихся по образовательным программам начального общего образования	907	0702	3452240440		5,571,50		5,571,50
	Предоставление субсидий бюджетным, автономным учреждениям и иным некоммерческим организациям	907	0702	3452240440	600	5,571,50		5,571,50
	Субсидии бюджетным учреждениям	907	0702	3452240440	610	4,609,36		4,609,36
	Субсидии автономным учреждениям	907	0702	3452240440	620	962,14		962,14
	Субвенции на осуществление отдельных государственных полномочий по обеспечению обучающихся с ограниченными возможностями здоровья, проживающих в муниципальных (частных) образовательных организациях, осуществляющих образовательную деятельность по основным общеобразовательным программам, питанием, одеждой, обувью, мягким и жестким инвентарем и обеспечению обучающихся с ограниченными возможностями здоровья, не проживающих в муниципальных (частных) образовательных организациях, осуществляющих образовательную деятельность по основным общеобразовательным программам, бесплатным двухразовым питанием	907	0702	3452240470		31,469,55	-10,432,37	21,037,18
	Предоставление субсидий бюджетным, автономным учреждениям и иным некоммерческим организациям	907	0702	3452240470	600	31,469,55	-10,432,37	21,037,18
	Субсидии бюджетным учреждениям	907	0702	3452240470	610	30,090,08	-10,423,64	19,666,44
	Субсидии автономным учреждениям	907	0702	3452240470	620	1,379,47	-8,73	1,370,74
	Субсидии на организацию предоставления общедоступного и бесплатного начального общего, основного общего, среднего общего образования по основным общеобразовательным программам в части обеспечения расходов на содержание зданий, оплаты коммунальных услуг и прочих расходов, не связанных с обеспечением реализации основных общеобразовательных программ, за исключением расходов на капитальный ремонт, в муниципальных общеобразовательных организациях, осуществляющих образовательную деятельность только по адаптированным основным общеобразовательным программам и муниципальных санаторных общеобразовательных организациях	907	0702	3452240480		11,107,50		11,107,50
	Предоставление субсидий бюджетным, автономным учреждениям и иным некоммерческим организациям	907	0702	3452240480	600	11,107,50		11,107,50
	Субсидии бюджетным учреждениям	907	0702	3452240480	610	11,107,50		11,107,50
	Иные межбюджетные трансферты на выплату ежемесячной стипендии Губернатора Томской области молодым учителям муниципальных образовательных организаций Томской области	907	0702	3452240520		1,188,00		1,188,00
	Предоставление субсидий бюджетным, автономным учреждениям и иным некоммерческим организациям	907	0702	3452240520	600	1,188,00		1,188,00
	Субсидии бюджетным учреждениям	907	0702	3452240520	610	923,67		923,67
	Субсидии автономным учреждениям	907	0702	3452240520	620	264,33		264,33
	Субвенции на осуществление отдельных государственных полномочий по выплате надбавок к должностному окладу педагогическим работникам муниципальных образовательных организаций	907	0702	3452240530		609,47		609,47
	Предоставление субсидий бюджетным, автономным учреждениям и иным некоммерческим организациям	907	0702	3452240530	600	609,47		609,47
	Субсидии бюджетным учреждениям	907	0702	3452240530	610	445,38		445,38
	Субсидии автономным учреждениям	907	0702	3452240530	620	164,09		164,09

Субвенции на обеспечение одеждой, обувью, мягким инвентарем, оборудованием и единовременным денежным пособием детей-сирот и детей, оставшихся без попечения родителей, а также лиц из числа детей-сирот и детей, оставшихся без попечения родителей, - выпускников муниципальных образовательных организаций, находящихся (находившихся) под опекой (попечительством) или в приемных семьях, и выпускников частных общеобразовательных организаций, находящихся (находившихся) под опекой (попечительством), в приемных семьях	907	0702	3452240740		739,60		739,60
Предоставление субсидий бюджетным, автономным учреждениям и иным некоммерческим организациям	907	0702	3452240740	600	739,60		739,60
Субсидии бюджетным учреждениям	907	0702	3452240740	610	643,32		643,32
Субсидии автономным учреждениям	907	0702	3452240740	620	96,28		96,28
Иные межбюджетные трансферты на ежемесячное денежное вознаграждение за классное руководство педагогическим работникам государственных и муниципальных образовательных организаций	907	0702	34522L3030			58,824,36	58,824,36
Предоставление субсидий бюджетным, автономным учреждениям и иным некоммерческим организациям	907	0702	34522L3030	600		58,824,36	58,824,36
Субсидии бюджетным учреждениям	907	0702	34522L3030	610		50,035,86	50,035,86
Субсидии автономным учреждениям	907	0702	34522L3030	620		8,788,50	8,788,50
Прочие межбюджетные трансферты на частичную оплату стоимости питания отдельных категорий обучающихся в муниципальных общеобразовательных организациях Томской области, за исключением обучающихся с ограниченными возможностями здоровья и обучающихся по образовательным программам начального общего образования	907	0702	34522S0440		8,910,90		8,910,90
Предоставление субсидий бюджетным, автономным учреждениям и иным некоммерческим организациям	907	0702	34522S0440	600	8,910,90		8,910,90
Субсидии бюджетным учреждениям	907	0702	34522S0440	610	7,327,08		7,327,08
Субсидии автономным учреждениям	907	0702	34522S0440	620	1,583,82		1,583,82
Муниципальная программа "Обеспечение безопасности населения на территории ЗАТО Северск"	907	0702	4000000000		2,282,14		2,282,14
Подпрограмма "Обеспечение первичных мер пожарной безопасности на территории ЗАТО Северск"	907	0702	4020000000		2,282,14		2,282,14
Основное мероприятие: организация обучения населения ЗАТО Северск в области пожарной безопасности	907	0702	4024200000		20,00		20,00
Предоставление субсидий бюджетным, автономным учреждениям и иным некоммерческим организациям	907	0702	4024200000	600	20,00		20,00
Субсидии бюджетным учреждениям	907	0702	4024200000	610	20,00		20,00
Основное мероприятие: обеспечение пожарной безопасности в муниципальных учреждениях	907	0702	4024300000		2,262,14		2,262,14
Предоставление субсидий бюджетным, автономным учреждениям и иным некоммерческим организациям	907	0702	4024300000	600	2,262,14		2,262,14
Субсидии бюджетным учреждениям	907	0702	4024300000	610	2,262,14		2,262,14
Дополнительное образование детей	907	0703			20,263,95	1,059,39	21,323,34
Муниципальная программа "Развитие образования в ЗАТО Северск"	907	0703	3400000000		20,059,96	1,059,39	21,119,35
Подпрограмма "Организация деятельности образовательных организаций ЗАТО Северск, организация работы по развитию форм жизнеустройства детей-сирот и детей, оставшихся без попечения родителей"	907	0703	3450000000		20,059,96	1,059,39	21,119,35
Ведомственная целевая программа "Организация деятельности общеобразовательных организаций и организации дополнительного образования детей ЗАТО Северск"	907	0703	3452200000		20,059,96	1,059,39	21,119,35
Предоставление субсидий бюджетным, автономным учреждениям и иным некоммерческим организациям	907	0703	3452200000	600	19,336,66	1,059,39	20,396,05
Субсидии бюджетным учреждениям	907	0703	3452200000	610	19,336,66	1,059,39	20,396,05
Субсидии на стимулирующие выплаты в муниципальных организациях дополнительного образования Томской области	907	0703	3452240400		723,30		723,30
Предоставление субсидий бюджетным, автономным учреждениям и иным некоммерческим организациям	907	0703	3452240400	600	723,30		723,30
Субсидии бюджетным учреждениям	907	0703	3452240400	610	723,30		723,30
Муниципальная программа "Обеспечение безопасности населения на территории ЗАТО Северск"	907	0703	4000000000		203,99		203,99
Подпрограмма "Обеспечение первичных мер пожарной безопасности на территории ЗАТО Северск"	907	0703	4020000000		203,99		203,99
Основное мероприятие: организация обучения населения ЗАТО Северск в области пожарной безопасности	907	0703	4024200000		203,99		203,99
Предоставление субсидий бюджетным, автономным учреждениям и иным некоммерческим организациям	907	0703	4024200000	600	203,99		203,99
Субсидии бюджетным учреждениям	907	0703	4024200000	610	203,99		203,99
Молодежная политика	907	0707			4,913,72		4,913,72
Муниципальная программа "Молодежная политика в ЗАТО Северск"	907	0707	3200000000		3,960,19		3,960,19
Подпрограмма "Семейная политика ЗАТО Северск"	907	0707	3220000000		3,960,19		3,960,19
Основное мероприятие: обеспечение отдыха и оздоровления детей ЗАТО Северск	907	0707	3224100000		3,960,19		3,960,19
Субсидии на обеспечение организации отдыха детей в каникулярное время	907	0707	3224140790		3,549,90		3,549,90
Предоставление субсидий бюджетным, автономным учреждениям и иным некоммерческим организациям	907	0707	3224140790	600	3,549,90		3,549,90
Субсидии бюджетным учреждениям	907	0707	3224140790	610	2,915,48		2,915,48
Субсидии автономным учреждениям	907	0707	3224140790	620	634,42		634,42
Расходы по мероприятиям на проведение оздоровительной кампании	907	0707	32241S0790		410,29		410,29
Предоставление субсидий бюджетным, автономным учреждениям и иным некоммерческим организациям	907	0707	32241S0790	600	410,29		410,29
Субсидии бюджетным учреждениям	907	0707	32241S0790	610	348,41		348,41
Субсидии автономным учреждениям	907	0707	32241S0790	620	61,88		61,88
Муниципальная программа "Профилактика алкоголизма, наркомании, токсикомании и ВИЧ-инфекции среди подростков и молодежи ЗАТО Северск"	907	0707	4400000000		953,53		953,53
Подпрограмма "Совершенствование форм и методов профилактики злоупотребления спиртными напитками и психоактивными веществами"	907	0707	4410000000		753,49		753,49



Основное мероприятие: проведение мероприятий, пропагандирующих здоровый образ жизни	907	0707	4414100000		611,87		611,87
Предоставление субсидий бюджетным, автономным учреждениям и иным некоммерческим организациям	907	0707	4414100000	600	611,87		611,87
Субсидии автономным учреждениям	907	0707	4414100000	620	611,87		611,87
Основное мероприятие: проведение семинаров-тренингов, сборов с родителями, волонтерами и другими категориями населения	907	0707	4414200000		141,62		141,62
Предоставление субсидий бюджетным, автономным учреждениям и иным некоммерческим организациям	907	0707	4414200000	600	141,62		141,62
Субсидии бюджетным учреждениям	907	0707	4414200000	610	104,53		104,53
Субсидии автономным учреждениям	907	0707	4414200000	620	37,09		37,09
Подпрограмма "Мониторинг распространения потребления психоактивных веществ среди подростков и молодежи ЗАТО Северск"	907	0707	4420000000		200,04		200,04
Основное мероприятие: публикация в средствах массовой информации материалов (печатных и видео) антинаркотической направленности	907	0707	4424200000		200,04		200,04
Предоставление субсидий бюджетным, автономным учреждениям и иным некоммерческим организациям	907	0707	4424200000	600	200,04		200,04
Субсидии бюджетным учреждениям	907	0707	4424200000	610	20,00		20,00
Субсидии автономным учреждениям	907	0707	4424200000	620	180,04		180,04
Другие вопросы в области образования	907	0709			91,927,59	188,78	92,116,37
Муниципальная программа "Развитие образования в ЗАТО Северск"	907	0709	3400000000		91,035,87	188,78	91,224,65
Подпрограмма "Развитие системы выявления, сопровождения и поддержки одаренных детей"	907	0709	3430000000		971,12		971,12
Основное мероприятие: выявление, сопровождение и поддержка одаренных детей	907	0709	3434100000		357,77		357,77
Предоставление субсидий бюджетным, автономным учреждениям и иным некоммерческим организациям	907	0709	3434100000	600	357,77		357,77
Субсидии автономным учреждениям	907	0709	3434100000	620	357,77		357,77
Основное мероприятие: адресная поддержка одаренных детей	907	0709	3434300000		613,35		613,35
Предоставление субсидий бюджетным, автономным учреждениям и иным некоммерческим организациям	907	0709	3434300000	600	613,35		613,35
Субсидии автономным учреждениям	907	0709	3434300000	620	613,35		613,35
Подпрограмма "Педагогические кадры"	907	0709	3440000000		205,00		205,00
Основное мероприятие: проведение мероприятий, направленных на повышение профессионального мастерства, мотивации, рост творческой активности педагогических работников и кадрового резерва	907	0709	3444200000		205,00		205,00
Предоставление субсидий бюджетным, автономным учреждениям и иным некоммерческим организациям	907	0709	3444200000	600	205,00		205,00
Субсидии автономным учреждениям	907	0709	3444200000	620	205,00		205,00
Подпрограмма "Организация деятельности Муниципального автономного учреждения ЗАТО Северск "Ресурсный центр образования", Муниципального казенного учреждения ЗАТО Северск "Централизованная бухгалтерия образовательных учреждений" и Муниципального бюджетного учреждения ЗАТО Северск "Комбинат школьного питания"	907	0709	3460000000		66,295,63	165,51	66,461,14
Ведомственная целевая программа "Организация деятельности Муниципального автономного учреждения ЗАТО Северск "Ресурсный центр образования"	907	0709	3462100000		31,568,17	72,41	31,640,58
Предоставление субсидий бюджетным, автономным учреждениям и иным некоммерческим организациям	907	0709	3462100000	600	31,568,17	72,41	31,640,58
Субсидии автономным учреждениям	907	0709	3462100000	620	31,568,17	72,41	31,640,58
Ведомственная целевая программа "Организация деятельности Муниципального казенного учреждения ЗАТО Северск "Централизованная бухгалтерия образовательных учреждений"	907	0709	3462200000		34,727,46	93,10	34,820,56
Обеспечение деятельности МКУ ЗАТО Северск "Централизованная бухгалтерия образовательных учреждений"	907	0709	3462288000		32,527,70	315,58	32,843,28
Расходы на выплаты персоналу в целях обеспечения выполнения функций государственными (муниципальными) органами, казенными учреждениями, органами управления государственными внебюджетными фондами	907	0709	3462288000	100	30,606,31	93,10	30,699,41
Расходы на выплаты персоналу казенных учреждений	907	0709	3462288000	110	30,606,31	93,10	30,699,41
Закупка товаров, работ и услуг для обеспечения государственных (муниципальных) нужд	907	0709	3462288000	200	1,744,39	222,48	1,966,87
Иные закупки товаров, работ и услуг для обеспечения государственных (муниципальных) нужд	907	0709	3462288000	240	1,744,39	222,48	1,966,87
Иные бюджетные ассигнования	907	0709	3462288000	800	177,00		177,00
Уплата налогов, сборов и иных платежей	907	0709	3462288000	850	177,00		177,00
Обеспечение деятельности Муниципального казенного учреждения ЗАТО Северск "Централизованная бухгалтерия образовательных учреждений" (расходы за счет приносящей доход деятельности до момента подтверждения)	907	0709	3462288014		2,199,76	-222,48	1,977,28
Расходы на выплаты персоналу в целях обеспечения выполнения функций государственными (муниципальными) органами, казенными учреждениями, органами управления государственными внебюджетными фондами	907	0709	3462288014	100	1,048,24		1,048,24
Расходы на выплаты персоналу казенных учреждений	907	0709	3462288014	110	1,048,24		1,048,24
Закупка товаров, работ и услуг для обеспечения государственных (муниципальных) нужд	907	0709	3462288014	200	1,151,52	-222,48	929,04
Иные закупки товаров, работ и услуг для обеспечения государственных (муниципальных) нужд	907	0709	3462288014	240	1,151,52	-222,48	929,04
Обеспечивающая подпрограмма	907	0709	3470000000		23,564,12	23,27	23,587,39
Обеспечение деятельности	907	0709	3470099000		23,564,12	23,27	23,587,39
Расходы на выплаты персоналу в целях обеспечения выполнения функций государственными (муниципальными) органами, казенными учреждениями, органами управления государственными внебюджетными фондами	907	0709	3470099000	100	22,520,16	23,27	22,543,43
Расходы на выплаты персоналу государственных (муниципальных) органов	907	0709	3470099000	120	22,520,16	23,27	22,543,43
Закупка товаров, работ и услуг для обеспечения государственных (муниципальных) нужд	907	0709	3470099000	200	1,043,96		1,043,96
Иные закупки товаров, работ и услуг для обеспечения государственных (муниципальных) нужд	907	0709	3470099000	240	1,043,96		1,043,96

Муниципальная программа "Обеспечение безопасности населения на территории ЗАТО Северск"	907	0709	4000000000		753,33		753,33
Подпрограмма "Обеспечение первичных мер пожарной безопасности на территории ЗАТО Северск"	907	0709	4020000000		753,33		753,33
Основное мероприятие: обеспечение пожарной безопасности в муниципальных учреждениях	907	0709	4024300000		753,33		753,33
Предоставление субсидий бюджетным, автономным учреждениям и иным некоммерческим организациям	907	0709	4024300000	600	753,33		753,33
Субсидии автономным учреждениям	907	0709	4024300000	620	753,33		753,33
Муниципальная программа "Охрана окружающей среды на территории ЗАТО Северск"	907	0709	4100000000		89,17		89,17
Подпрограмма "Экологическое развитие ЗАТО Северск"	907	0709	4110000000		89,17		89,17
Основное мероприятие: экологическое воспитание, образование и информирование населения	907	0709	4114100000		89,17		89,17
Предоставление субсидий бюджетным, автономным учреждениям и иным некоммерческим организациям	907	0709	4114100000	600	89,17		89,17
Субсидии автономным учреждениям	907	0709	4114100000	620	89,17		89,17
Муниципальная программа "Дорожная деятельность и транспортное обслуживание на территории ЗАТО Северск"	907	0709	4700000000		49,22		49,22
Подпрограмма "Повышение безопасности дорожного движения на территории ЗАТО Северск"	907	0709	4720000000		49,22		49,22
Основное мероприятие: оснащение детских учреждений специализированными элементами дорожного обустройства и обучение	907	0709	4724200000		49,22		49,22
Предоставление субсидий бюджетным, автономным учреждениям и иным некоммерческим организациям	907	0709	4724200000	600	49,22		49,22
Субсидии автономным учреждениям	907	0709	4724200000	620	49,22		49,22
7 УМСП ФКиС Администрации ЗАТО Северск	908	0700			419,499,46	66,797,46	486,296,92
Образование	908	0700			184,783,65	46,057,66	230,841,31
Дополнительное образование детей	908	0703			93,365,55	44,995,15	138,360,70
Муниципальная программа "Развитие физической культуры и спорта в ЗАТО Северск"	908	0703	3100000000		93,365,55	44,995,15	138,360,70
Подпрограмма "Развитие системы подготовки спортивного резерва"	908	0703	3120000000		93,365,55	44,995,15	138,360,70
Ведомственная целевая программа "Организация предоставления дополнительного образования детей в учреждениях физкультурно-спортивной направленности"	908	0703	3122100000		93,365,55	44,995,15	138,360,70
Предоставление субсидий бюджетным, автономным учреждениям и иным некоммерческим организациям	908	0703	3122100000	600	93,365,55	1,745,45	95,111,00
Субсидии бюджетным учреждениям	908	0703	3122100000	610	63,863,66	1,137,00	65,000,66
Субсидии автономным учреждениям	908	0703	3122100000	620	29,501,89	608,45	30,110,34
Субсидии на достижение целевых показателей по плану мероприятий ("дорожной карте") "Изменения в сфере образования в Томской области", в части повышения заработной платы педагогических работников муниципальных организаций дополнительного образования	908	0703	3122140330			34,235,00	34,235,00
Предоставление субсидий бюджетным, автономным учреждениям и иным некоммерческим организациям	908	0703	3122140330	600		34,235,00	34,235,00
Субсидии бюджетным учреждениям	908	0703	3122140330	610		28,146,20	28,146,20
Субсидии автономным учреждениям	908	0703	3122140330	620		6,088,80	6,088,80
Субсидии на достижение целевых показателей по плану мероприятий ("дорожной карте") "Изменения в отраслях социальной сферы, направленные на повышение эффективности здравоохранения в Томской области", в части повышения заработной платы работников муниципальных учреждений дополнительного образования детей в сфере физической культуры и спорта, занимающих должности врачей, а также среднего медицинского персонала	908	0703	3122140340			6,048,70	6,048,70
Предоставление субсидий бюджетным, автономным учреждениям и иным некоммерческим организациям	908	0703	3122140340	600		6,048,70	6,048,70
Субсидии бюджетным учреждениям	908	0703	3122140340	610		4,029,71	4,029,71
Субсидии автономным учреждениям	908	0703	3122140340	620		2,018,99	2,018,99
Субсидии на стимулирующие выплаты в муниципальных организациях дополнительного образования Томской области	908	0703	3122140400			2,896,00	2,896,00
Предоставление субсидий бюджетным, автономным учреждениям и иным некоммерческим организациям	908	0703	3122140400	600		2,896,00	2,896,00
Субсидии бюджетным учреждениям	908	0703	3122140400	610		2,457,96	2,457,96
Субсидии автономным учреждениям	908	0703	3122140400	620		438,04	438,04
Субвенции на осуществление отдельных государственных полномочий по выплате надбавок к должностному окладу педагогическим работникам муниципальных образовательных организаций	908	0703	3122140530			70,00	70,00
Предоставление субсидий бюджетным, автономным учреждениям и иным некоммерческим организациям	908	0703	3122140530	600		70,00	70,00
Субсидии бюджетным учреждениям	908	0703	3122140530	610		70,00	70,00
Молодежная политика	908	0707			73,788,55	1,304,98	75,093,53
Муниципальная программа "Молодежная политика в ЗАТО Северск"	908	0707	3200000000		70,724,31	1,304,98	72,029,29
Подпрограмма "Молодежь ЗАТО Северск"	908	0707	3210000000		2,259,00		2,259,00
Ведомственная целевая программа "Реализация молодежной политики ЗАТО Северск"	908	0707	3212100000		409,00		409,00
Закупка товаров, работ и услуг для обеспечения государственных (муниципальных) нужд	908	0707	3212100000	200	19,00		19,00
Иные закупки товаров, работ и услуг для обеспечения государственных (муниципальных) нужд	908	0707	3212100000	240	19,00		19,00
Социальное обеспечение и иные выплаты населению	908	0707	3212100000	300	205,00		205,00
Стипендии	908	0707	3212100000	340	145,00		145,00
Премии и гранты	908	0707	3212100000	350	60,00		60,00
Предоставление субсидий бюджетным, автономным учреждениям и иным некоммерческим организациям	908	0707	3212100000	600	185,00		185,00
Субсидии автономным учреждениям	908	0707	3212100000	620	185,00		185,00



Основное мероприятие: обеспечение временной занятости и трудоустройства несовершеннолетних граждан в возрасте от 14 до 18 лет в свободное от учебы время	908	0707	3214100000		1,850,00		1,850,00
Закупка товаров, работ и услуг для обеспечения государственных (муниципальных) нужд	908	0707	3214100000	200	74,00		74,00
Иные закупки товаров, работ и услуг для обеспечения государственных (муниципальных) нужд	908	0707	3214100000	240	74,00		74,00
Субсидии юридическим лицам на возмещение затрат, связанных с обеспечением временной занятости и трудоустройства несовершеннолетних граждан в возрасте от 14 до 18 лет в свободное от учебы время	908	0707	3214115000		1,776,00		1,776,00
Иные бюджетные ассигнования	908	0707	3214115000	800	1,776,00		1,776,00
Субсидии юридическим лицам (кроме некоммерческих организаций), индивидуальным предпринимателям, физическим лицам - производителям товаров, работ, услуг	908	0707	3214115000	810	1,776,00		1,776,00
Подпрограмма "Семейная политика ЗАТО Северск"	908	0707	3220000000		68,465,31	1,304,98	69,770,29
Основное мероприятие: обеспечение отдыха и оздоровления детей ЗАТО Северск	908	0707	3224100000		68,465,31	1,304,98	69,770,29
Расходы по детским загородным оздоровительным лагерям	908	0707	3224121000		49,190,65	731,98	49,922,63
Предоставление субсидий бюджетным, автономным учреждениям и иным некоммерческим организациям	908	0707	3224121000	600	49,190,65	731,98	49,922,63
Субсидии автономным учреждениям	908	0707	3224121000	620	49,190,65	731,98	49,922,63
Субсидии на обеспечение организации отдыха детей в каникулярное время	908	0707	3224140790		7,241,00		7,241,00
Социальное обеспечение и иные выплаты населению	908	0707	3224140790	300	250,00		250,00
Иные выплаты населению	908	0707	3224140790	360	250,00		250,00
Предоставление субсидий бюджетным, автономным учреждениям и иным некоммерческим организациям	908	0707	3224140790	600	6,991,00		6,991,00
Субсидии бюджетным учреждениям	908	0707	3224140790	610	1,556,59		1,556,59
Субсидии автономным учреждениям	908	0707	3224140790	620	5,434,41		5,434,41
Расходы по мероприятиям на проведение оздоровительной кампании	908	0707	32241S0790		12,033,66	573,00	12,606,66
Предоставление субсидий бюджетным, автономным учреждениям и иным некоммерческим организациям	908	0707	32241S0790	600	12,033,66	573,00	12,606,66
Субсидии бюджетным учреждениям	908	0707	32241S0790	610	328,17		328,17
Субсидии автономным учреждениям	908	0707	32241S0790	620	11,705,49	573,00	12,278,49
Муниципальная программа "Обеспечение безопасности населения на территории ЗАТО Северск"	908	0707	4000000000		3,064,24		3,064,24
Подпрограмма "Обеспечение первичных мер пожарной безопасности на территории ЗАТО Северск"	908	0707	4020000000		3,064,24		3,064,24
Основное мероприятие: обеспечение пожарной безопасности в муниципальных учреждениях	908	0707	4024300000		3,064,24		3,064,24
Предоставление субсидий бюджетным, автономным учреждениям и иным некоммерческим организациям	908	0707	4024300000	600	3,064,24		3,064,24
Субсидии автономным учреждениям	908	0707	4024300000	620	3,064,24		3,064,24
Другие вопросы в области образования	908	0709			17,629,55	-242,47	17,387,08
Муниципальная программа "Молодежная политика в ЗАТО Северск"	908	0709	3200000000		17,629,55	-242,47	17,387,08
Обеспечивающая подпрограмма	908	0709	3230000000		17,629,55	-242,47	17,387,08
Обеспечение деятельности	908	0709	3230099000		17,629,55	-242,47	17,387,08
Расходы на выплаты персоналу в целях обеспечения выполнения функций государственными (муниципальными) органами, казенными учреждениями, органами управления государственными внебюджетными фондами	908	0709	3230099000	100	14,061,93	26,63	14,088,56
Расходы на выплаты персоналу государственных (муниципальных) органов	908	0709	3230099000	120	14,061,93	26,63	14,088,56
Закупка товаров, работ и услуг для обеспечения государственных (муниципальных) нужд	908	0709	3230099000	200	3,515,67	-269,10	3,246,57
Иные закупки товаров, работ и услуг для обеспечения государственных (муниципальных) нужд	908	0709	3230099000	240	3,515,67	-269,10	3,246,57
Иные бюджетные ассигнования	908	0709	3230099000	800	51,95		51,95
Уплата налогов, сборов и иных платежей	908	0709	3230099000	850	51,95		51,95
Социальная политика	908	1000			4,435,53	10,526,94	14,962,47
Социальное обеспечение населения	908	1003			4,435,53	-4,435,53	
Муниципальная программа "Молодежная политика в ЗАТО Северск"	908	1003	3200000000		4,435,53	-4,435,53	
Подпрограмма "Молодежь ЗАТО Северск"	908	1003	3210000000		4,435,53	-4,435,53	
Основное мероприятие: предоставление молодым семьям в установленном порядке социальных выплат на приобретение (строительство) жилья	908	1003	3214200000		4,435,53	-4,435,53	
Обеспечение условий софинансирования на реализацию мероприятий по обеспечению жильем молодых семей	908	1003	32142L4970		4,435,53	-4,435,53	
Социальное обеспечение и иные выплаты населению	908	1003	32142L4970	300	4,435,53	-4,435,53	
Социальные выплаты гражданам, кроме публичных нормативных социальных выплат	908	1003	32142L4970	320	4,435,53	-4,435,53	
Охрана семьи и детства	908	1004				14,962,47	14,962,47
Муниципальная программа "Молодежная политика в ЗАТО Северск"	908	1004	3200000000			14,962,47	14,962,47
Подпрограмма "Молодежь ЗАТО Северск"	908	1004	3210000000			14,962,47	14,962,47
Основное мероприятие: предоставление молодым семьям в установленном порядке социальных выплат на приобретение (строительство) жилья	908	1004	3214200000			14,962,47	14,962,47
Обеспечение условий софинансирования на реализацию мероприятий по обеспечению жильем молодых семей	908	1004	32142L4970			14,962,47	14,962,47
Социальное обеспечение и иные выплаты населению	908	1004	32142L4970	300		14,962,47	14,962,47
Социальные выплаты гражданам, кроме публичных нормативных социальных выплат	908	1004	32142L4970	320		14,962,47	14,962,47
Физическая культура и спорт	908	1100			230,280,28	10,212,86	240,493,14
Физическая культура	908	1101			226,461,45	-373,54	226,087,91
Муниципальная программа "Развитие физической культуры и спорта в ЗАТО Северск"	908	1101	3100000000		224,099,69	-373,54	223,726,15
Подпрограмма "Развитие физической культуры и массового спорта"	908	1101	3110000000		7,132,45	-472,10	6,660,35
Ведомственная целевая программа "Обеспечение условий для организации проведения официальных физкультурных и спортивных мероприятий, повышение эффективности пропаганды физической культуры и спорта"	908	1101	3112100000		2,951,14	-472,10	2,479,04

	Закупка товаров, работ и услуг для обеспечения государственных (муниципальных) нужд	908	1101	3112100000	200	384,30		384,30
	Иные закупки товаров, работ и услуг для обеспечения государственных (муниципальных) нужд	908	1101	3112100000	240	384,30		384,30
	Социальное обеспечение и иные выплаты населению	908	1101	3112100000	300	250,00		250,00
	Премии и гранты	908	1101	3112100000	350	250,00		250,00
	Предоставление субсидий бюджетным, автономным учреждениям и иным некоммерческим организациям	908	1101	3112100000	600	2,316,84	-472,10	1,844,74
	Субсидии бюджетным учреждениям	908	1101	3112100000	610	1,912,61	-472,10	1,440,51
	Субсидии автономным учреждениям	908	1101	3112100000	620	404,23		404,23
	Основное мероприятие: участие в региональном проекте "Спорт - норма жизни"	908	1101	311P500000		4,181,31		4,181,31
	Субсидии на обеспечение условий для развития физической культуры и массового спорта	908	1101	311P540008		4,181,31		4,181,31
	Предоставление субсидий бюджетным, автономным учреждениям и иным некоммерческим организациям	908	1101	311P540008	600	4,181,31		4,181,31
	Субсидии бюджетным учреждениям	908	1101	311P540008	610	4,181,31		4,181,31
	Подпрограмма "Развитие системы подготовки спортивного резерва"	908	1101	3120000000		216,167,24	98,56	216,265,80
	Ведомственная целевая программа "Организация предоставления дополнительного образования детей в учреждениях физкультурно-спортивной направленности"	908	1101	3122100000		214,445,44	98,56	214,544,00
	Предоставление субсидий бюджетным, автономным учреждениям и иным некоммерческим организациям	908	1101	3122100000	600	211,479,44	3,064,56	214,544,00
	Субсидии бюджетным учреждениям	908	1101	3122100000	610	157,758,30	3,671,85	161,430,15
	Субсидии автономным учреждениям	908	1101	3122100000	620	53,721,14	-607,29	53,113,85
	Субсидии на стимулирующие выплаты в муниципальных организациях дополнительного образования Томской области	908	1101	3122140400		2,896,00	-2,896,00	
	Предоставление субсидий бюджетным, автономным учреждениям и иным некоммерческим организациям	908	1101	3122140400	600	2,896,00	-2,896,00	
	Субсидии бюджетным учреждениям	908	1101	3122140400	610	2,463,40	-2,463,40	
	Субсидии автономным учреждениям	908	1101	3122140400	620	432,60	-432,60	
	Субвенции на осуществление отдельных государственных полномочий по выплате надбавок к должностному окладу педагогическим работникам муниципальных образовательных организаций	908	1101	3122140530		70,00	-70,00	
	Предоставление субсидий бюджетным, автономным учреждениям и иным некоммерческим организациям	908	1101	3122140530	600	70,00	-70,00	
	Субсидии бюджетным учреждениям	908	1101	3122140530	610	70,00	-70,00	
	Ведомственная целевая программа "Обеспечение спортивных сборных команд ЗАТО Северск, реализация мероприятий, направленная на социальную поддержку спортсменов и их тренеров"	908	1101	3122200000		1,721,80		1,721,80
	Социальное обеспечение и иные выплаты населению	908	1101	3122200000	300	360,00		360,00
	Публичные нормативные выплаты гражданам несоциального характера	908	1101	3122200000	330	360,00		360,00
	Предоставление субсидий бюджетным, автономным учреждениям и иным некоммерческим организациям	908	1101	3122200000	600	1,001,80		1,001,80
	Субсидии бюджетным учреждениям	908	1101	3122200000	610	891,80		891,80
	Субсидии автономным учреждениям	908	1101	3122200000	620	110,00		110,00
	Ежемесячная выплата стипендии ЗАТО Северск лучшим спортсменам в возрасте от 18 лет и старше по олимпийским видам спорта	908	1101	3122210000		240,00		240,00
	Социальное обеспечение и иные выплаты населению	908	1101	3122210000	300	240,00		240,00
	Публичные нормативные выплаты гражданам несоциального характера	908	1101	3122210000	330	240,00		240,00
	Ежемесячная выплата стипендии ЗАТО Северск лучшим спортсменам в возрасте от 18 лет и старше по неолимпийским видам спорта	908	1101	3122211000		120,00		120,00
	Социальное обеспечение и иные выплаты населению	908	1101	3122211000	300	120,00		120,00
	Публичные нормативные выплаты гражданам несоциального характера	908	1101	3122211000	330	120,00		120,00
	Подпрограмма "Развитие детско-юношеского и массового хоккея"	908	1101	3130000000		800,00		800,00
	Ведомственная целевая программа "Развитие детско-юношеского и массового хоккея"	908	1101	3132100000		800,00		800,00
	Предоставление субсидий бюджетным, автономным учреждениям и иным некоммерческим организациям	908	1101	3132100000	600	800,00		800,00
	Субсидии бюджетным учреждениям	908	1101	3132100000	610	800,00		800,00
	Муниципальная программа "Обеспечение безопасности населения на территории ЗАТО Северск"	908	1101	4000000000		2,361,76		2,361,76
	Подпрограмма "Обеспечение первичных мер пожарной безопасности на территории ЗАТО Северск"	908	1101	4020000000		2,361,76		2,361,76
	Основное мероприятие: обеспечение пожарной безопасности в муниципальных учреждениях	908	1101	4024300000		2,361,76		2,361,76
	Предоставление субсидий бюджетным, автономным учреждениям и иным некоммерческим организациям	908	1101	4024300000	600	2,361,76		2,361,76
	Субсидии бюджетным учреждениям	908	1101	4024300000	610	2,361,76		2,361,76
	Спорт высших достижений	908	1103			3,550,53	10,586,40	14,136,93
	Муниципальная программа "Развитие физической культуры и спорта в ЗАТО Северск"	908	1103	3100000000		3,550,53	10,586,40	14,136,93
	Подпрограмма "Развитие физической культуры и массового спорта"	908	1103	3110000000		3,550,53	10,586,40	14,136,93
	Основное мероприятие: участие в региональном проекте "Спорт - норма жизни"	908	1103	311P500000		3,550,53	10,586,40	14,136,93
	Субсидии на обеспечение уровня финансирования организаций, осуществляющих спортивную подготовку, в соответствии с требованиями федеральных стандартов спортивной подготовки	908	1103	311P540007		2,620,11	9,170,43	11,790,53
	Предоставление субсидий бюджетным, автономным учреждениям и иным некоммерческим организациям	908	1103	311P540007	600	2,620,11	9,170,43	11,790,53
	Субсидии бюджетным учреждениям	908	1103	311P540007	610	2,131,61	7,556,54	9,688,15
	Субсидии автономным учреждениям	908	1103	311P540007	620	488,50	1,613,88	2,102,38
	Субсидии на государственную поддержку спортивных организаций, осуществляющих подготовку спортивного резерва для спортивных сборных команд, в том числе спортивных сборных команд Российской Федерации	908	1103	311P550810		930,43	1,415,98	2,346,40
	Предоставление субсидий бюджетным, автономным учреждениям и иным некоммерческим организациям	908	1103	311P550810	600	930,43	1,415,98	2,346,40
	Субсидии бюджетным учреждениям	908	1103	311P550810	610	701,32	1,074,81	1,776,13



	Субсидии автономным учреждениям	908	1103	311P550810	620	229,11	341,17	570,27
	Другие вопросы в области физической культуры и спорта	908	1105			268,30		268,30
	Муниципальная программа "Развитие физической культуры и спорта в ЗАТО Северск"	908	1105	3100000000		268,30		268,30
	Подпрограмма "Развитие системы подготовки спортивного резерва"	908	1105	3120000000		268,30		268,30
	Ведомственная целевая программа "Обеспечение спортивных сборных команд ЗАТО Северск, реализация мероприятий, направленная на социальную поддержку спортсменов и их тренеров"	908	1105	3122200000		268,30		268,30
	Расходы на выплаты персоналу в целях обеспечения выполнения функций государственными (муниципальными) органами, казенными учреждениями, органами управления государственными внебюджетными фондами	908	1105	3122200000	100	268,30		268,30
	Расходы на выплаты персоналу государственных (муниципальных) органов	908	1105	3122200000	120	268,30		268,30
8	Управление имущественных отношений Администрации ЗАТО Северск	909				82,985,22	2,368,69	85,353,91
	Общегосударственные вопросы	909	0100			19,127,05	-2,155,56	16,971,49
	Другие общегосударственные вопросы	909	0113			19,127,05	-2,155,56	16,971,49
	Муниципальная программа "Эффективное управление муниципальным имуществом ЗАТО Северск"	909	0113	4300000000		19,027,05	-2,305,56	16,721,49
	Подпрограмма "Признание прав и регулирование отношений по муниципальной собственности ЗАТО Северск"	909	0113	4310000000		1,122,57	1,830,00	2,952,57
	Ведомственная целевая программа "Организация учета объектов недвижимого и движимого имущества ЗАТО Северск, в том числе признанных бесхозными, в Реестре муниципального имущества ЗАТО Северск"	909	0113	4312100000		1,112,57		1,112,57
	Закупка товаров, работ и услуг для обеспечения государственных (муниципальных) нужд	909	0113	4312100000	200	1,112,57		1,112,57
	Иные закупки товаров, работ и услуг для обеспечения государственных (муниципальных) нужд	909	0113	4312100000	240	1,112,57		1,112,57
	Ведомственная целевая программа "Уплата налога на добавленную стоимость (НДС) в федеральный бюджет при продаже согласно прогнозному плану (программе) приватизации муниципального имущества ЗАТО Северск физическому лицу"	909	0113	4312200000		10,00		10,00
	Иные бюджетные ассигнования	909	0113	4312200000	800	10,00		10,00
	Уплата налогов, сборов и иных платежей	909	0113	4312200000	850	10,00		10,00
	Ведомственная целевая программа "Подготовка объектов коммунального комплекса к передаче по концессионному соглашению"	909	0113	4312400000			1,830,00	1,830,00
	Закупка товаров, работ и услуг для обеспечения государственных (муниципальных) нужд	909	0113	4312400000	200		1,030,00	1,030,00
	Иные закупки товаров, работ и услуг для обеспечения государственных (муниципальных) нужд	909	0113	4312400000	240		1,030,00	1,030,00
	Предоставление субсидий бюджетным, автономным учреждениям и иным некоммерческим организациям	909	0113	4312400000	600		800,00	800,00
	Субсидии некоммерческим организациям (за исключением государственных (муниципальных) учреждений)	909	0113	4312400000	630		800,00	800,00
	Подпрограмма "Содержание, обслуживание и строительство муниципального имущества ЗАТО Северск, содержание общего имущества в многоквартирных домах"	909	0113	4320000000		17,904,48	-4,135,56	13,768,92
	Ведомственная целевая программа "Организация деятельности по содержанию и обслуживанию временно не используемого имущества муниципальной казны ЗАТО Северск, финансовое обеспечение платежей в части муниципальных нежилых помещений, расположенных в многоквартирных домах"	909	0113	4322100000		17,904,48	-4,135,56	13,768,92
	Закупка товаров, работ и услуг для обеспечения государственных (муниципальных) нужд	909	0113	4322100000	200	17,657,11	-4,135,56	13,521,55
	Иные закупки товаров, работ и услуг для обеспечения государственных (муниципальных) нужд	909	0113	4322100000	240	17,657,11	-4,135,56	13,521,55
	Иные бюджетные ассигнования	909	0113	4322100000	800	247,37		247,37
	Уплата налогов, сборов и иных платежей	909	0113	4322100000	850	247,37		247,37
	Непрограммные направления расходов	909	0113	8800000000		100,00	150,00	250,00
	Исполнение судебных актов	909	0113	8800400000		100,00	150,00	250,00
	Иные бюджетные ассигнования	909	0113	8800400000	800	100,00	150,00	250,00
	Исполнение судебных актов	909	0113	8800400000	830	100,00	150,00	250,00
	Национальная экономика	909	0400			63,858,17	4,524,25	68,382,42
	Общеэкономические вопросы	909	0401			47,835,07	252,52	48,087,59
	Муниципальная программа "Эффективное управление муниципальным имуществом ЗАТО Северск"	909	0401	4300000000		47,835,07	252,52	48,087,59
	Обеспечивающая подпрограмма	909	0401	4340000000		47,835,07	252,52	48,087,59
	Обеспечение деятельности	909	0401	4340099000		47,835,07	252,52	48,087,59
	Расходы на выплаты персоналу в целях обеспечения выполнения функций государственными (муниципальными) органами, казенными учреждениями, органами управления государственными внебюджетными фондами	909	0401	4340099000	100	35,033,17	-150,00	34,883,17
	Расходы на выплаты персоналу государственных (муниципальных) органов	909	0401	4340099000	120	35,033,17	-150,00	34,883,17
	Закупка товаров, работ и услуг для обеспечения государственных (муниципальных) нужд	909	0401	4340099000	200	12,698,56	402,52	13,101,08
	Иные закупки товаров, работ и услуг для обеспечения государственных (муниципальных) нужд	909	0401	4340099000	240	12,698,56	402,52	13,101,08
	Иные бюджетные ассигнования	909	0401	4340099000	800	103,34		103,34
	Уплата налогов, сборов и иных платежей	909	0401	4340099000	850	103,34		103,34
	Лесное хозяйство	909	0407			15,811,17	4,122,00	19,933,17
	Муниципальная программа "Обеспечение безопасности населения на территории ЗАТО Северск"	909	0407	4000000000		507,57		507,57
	Подпрограмма "Обеспечение первичных мер пожарной безопасности на территории ЗАТО Северск"	909	0407	4020000000		507,57		507,57
	Основное мероприятие: организация обучения населения ЗАТО Северск в области пожарной безопасности	909	0407	4024200000		18,00		18,00
	Закупка товаров, работ и услуг для обеспечения государственных (муниципальных) нужд	909	0407	4024200000	200	18,00		18,00

	Иные закупки товаров, работ и услуг для обеспечения государственных (муниципальных) нужд	909 0407 4024200000	240	18,00		18,00
	Основное мероприятие: обеспечение пожарной безопасности на территории ЗАТО Северск	909 0407 4024400000		489,57		489,57
	Закупка товаров, работ и услуг для обеспечения государственных (муниципальных) нужд	909 0407 4024400000	200	489,57		489,57
	Иные закупки товаров, работ и услуг для обеспечения государственных (муниципальных) нужд	909 0407 4024400000	240	489,57		489,57
	Муниципальная программа "Эффективное управление муниципальным имуществом ЗАТО Северск"	909 0407 4300000000		15,303,60	4,122,00	19,425,60
	Подпрограмма "Обеспечение устойчивого управления лесами ЗАТО Северск"	909 0407 4330000000		15,303,60	4,122,00	19,425,60
	Ведомственная целевая программа "Обеспечение деятельности МКУ "Лесничество ЗАТО Северск"	909 0407 4332100000		13,682,85	102,20	13,785,05
	Обеспечение деятельности МКУ "Лесничество ЗАТО Северск"	909 0407 4332188000		13,682,85	102,20	13,785,05
	Расходы на выплаты персоналу в целях обеспечения выполнения функций государственными (муниципальными) органами, казенными учреждениями, органами управления государственными внебюджетными фондами	909 0407 4332188000	100	11,070,79	147,20	11,217,99
	Расходы на выплаты персоналу казенных учреждений	909 0407 4332188000	110	11,070,79	147,20	11,217,99
	Закупка товаров, работ и услуг для обеспечения государственных (муниципальных) нужд	909 0407 4332188000	200	2,319,12	-45,00	2,274,12
	Иные закупки товаров, работ и услуг для обеспечения государственных (муниципальных) нужд	909 0407 4332188000	240	2,319,12	-45,00	2,274,12
	Иные бюджетные ассигнования	909 0407 4332188000	800	292,94		292,94
	Уплата налогов, сборов и иных платежей	909 0407 4332188000	850	292,94		292,94
	Ведомственная целевая программа "Организация лесохозяйственных мероприятий"	909 0407 4332200000		1,620,75	4,019,80	5,640,55
	Закупка товаров, работ и услуг для обеспечения государственных (муниципальных) нужд	909 0407 4332200000	200	1,620,75	4,019,80	5,640,55
	Иные закупки товаров, работ и услуг для обеспечения государственных (муниципальных) нужд	909 0407 4332200000	240	1,620,75	4,019,80	5,640,55
	Другие вопросы в области национальной экономики	909 0412		211,93	149,73	361,66
	Муниципальная программа "Развитие предпринимательства в ЗАТО Северск"	909 0412 3000000000			149,73	149,73
	Подпрограмма "Развитие эффективной инфраструктуры поддержки предпринимательства в ЗАТО Северск"	909 0412 3010000000			149,73	149,73
	Основное мероприятие: создание условий для развития территории опережающего социально-экономического развития "Северск"	909 0412 3014200000			149,73	149,73
	Иные бюджетные ассигнования	909 0412 3014200000	800		149,73	149,73
	Субсидии юридическим лицам (кроме некоммерческих организаций), индивидуальным предпринимателям, физическим лицам - производителям товаров, работ, услуг	909 0412 3014200000	810		149,73	149,73
	Муниципальная программа "Эффективное управление муниципальным имуществом ЗАТО Северск"	909 0412 4300000000		211,93		211,93
	Подпрограмма "Признание прав и регулирование отношений по муниципальной собственности ЗАТО Северск"	909 0412 4310000000		211,93		211,93
	Ведомственная целевая программа "Эффективное управление земельными ресурсами на территории ЗАТО Северск"	909 0412 4312300000		211,93		211,93
	Закупка товаров, работ и услуг для обеспечения государственных (муниципальных) нужд	909 0412 4312300000	200	211,93		211,93
	Иные закупки товаров, работ и услуг для обеспечения государственных (муниципальных) нужд	909 0412 4312300000	240	211,93		211,93
9	Счетная палата ЗАТО Северск	937		15,115,16	7,90	15,123,06
	Общегосударственные вопросы	937 0100		15,115,16	7,90	15,123,06
	Обеспечение деятельности финансовых, налоговых и таможенных органов и органов финансового (финансово-бюджетного) надзора	937 0106		15,090,06	7,90	15,097,96
	Непрограммные направления расходов	937 0106 8800000000		15,090,06	7,90	15,097,96
	Обеспечение деятельности органов местного самоуправления и казенных учреждений	937 0106 8800100000		15,090,06	7,90	15,097,96
	Обеспечение деятельности	937 0106 8800199000		15,090,06	7,90	15,097,96
	Расходы на выплаты персоналу в целях обеспечения выполнения функций государственными (муниципальными) органами, казенными учреждениями, органами управления государственными внебюджетными фондами	937 0106 8800199000	100	12,519,16		12,519,16
	Расходы на выплаты персоналу государственных (муниципальных) органов	937 0106 8800199000	120	12,519,16		12,519,16
	Закупка товаров, работ и услуг для обеспечения государственных (муниципальных) нужд	937 0106 8800199000	200	2,549,90	7,90	2,557,80
	Иные закупки товаров, работ и услуг для обеспечения государственных (муниципальных) нужд	937 0106 8800199000	240	2,549,90	7,90	2,557,80
	Иные бюджетные ассигнования	937 0106 8800199000	800	21,00		21,00
	Уплата налогов, сборов и иных платежей	937 0106 8800199000	850	21,00		21,00
	Другие общегосударственные вопросы	937 0113		25,10		25,10
	Непрограммные направления расходов	937 0113 8800000000		25,10		25,10
	Оплата членских, целевых и других взносов для участия городского округа ЗАТО Северск в различных Ассоциациях, межмуниципальных объединениях и организациях, некоммерческих организациях	937 0113 8800500000		25,00		25,00
	Иные бюджетные ассигнования	937 0113 8800500000	800	25,00		25,00
	Уплата налогов, сборов и иных платежей	937 0113 8800500000	850	25,00		25,00
	Прочие расходы	937 0113 8800700000		0,10		0,10
	Проведение независимой экспертизы строительно-ремонтных работ	937 0113 8800701000		0,10		0,10
	Закупка товаров, работ и услуг для обеспечения государственных (муниципальных) нужд	937 0113 8800701000	200	0,10		0,10
	Иные закупки товаров, работ и услуг для обеспечения государственных (муниципальных) нужд	937 0113 8800701000	240	0,10		0,10
10	УЖКХ ТиС	952		405,274,40	73,143,31	478,417,71
	Общегосударственные вопросы	952 0100		250,00	150,00	400,00
	Другие общегосударственные вопросы	952 0113		250,00	150,00	400,00
	Непрограммные направления расходов	952 0113 8800000000		250,00	150,00	400,00
	Исполнение судебных актов	952 0113 8800400000		250,00	150,00	400,00



Иные бюджетные ассигнования	952	0113	8800400000	800	250,00	150,00	400,00
Уплата налогов, сборов и иных платежей	952	0113	8800400000	850	250,00	150,00	400,00
Национальная экономика	952	0400			242,424,23	28,185,01	270,609,24
Общеэкономические вопросы	952	0401			31,854,27	-502,05	31,352,22
Муниципальная программа "Улучшение качественного состояния объектов благоустройства и озеленения города Северска"	952	0401	3600000000		31,854,27	-502,05	31,352,22
Обеспечивающая подпрограмма УЖКХ ТиС	952	0401	3640000000		31,854,27	-502,05	31,352,22
Субвенции на осуществление государственных полномочий по регистрации и учету граждан, имеющих право на получение социальных выплат для приобретения жилья в связи с переселением из районов Крайнего Севера и приравненных к ним местностей	952	0401	3640040800		0,60		0,60
Расходы на выплаты персоналу в целях обеспечения выполнения функций государственными (муниципальными) органами, казенными учреждениями, органами управления государственными внебюджетными фондами	952	0401	3640040800	100	0,52		0,52
Расходы на выплаты персоналу государственных (муниципальных) органов	952	0401	3640040800	120	0,52		0,52
Закупка товаров, работ и услуг для обеспечения государственных (муниципальных) нужд	952	0401	3640040800	200	0,08		0,08
Иные закупки товаров, работ и услуг для обеспечения государственных (муниципальных) нужд	952	0401	3640040800	240	0,08		0,08
Обеспечение деятельности	952	0401	3640099000		31,853,67	-502,05	31,351,62
Расходы на выплаты персоналу в целях обеспечения выполнения функций государственными (муниципальными) органами, казенными учреждениями, органами управления государственными внебюджетными фондами	952	0401	3640099000	100	28,601,37	-503,19	28,098,18
Расходы на выплаты персоналу государственных (муниципальных) органов	952	0401	3640099000	120	28,601,37	-503,19	28,098,18
Закупка товаров, работ и услуг для обеспечения государственных (муниципальных) нужд	952	0401	3640099000	200	3,136,76	1,14	3,137,90
Иные закупки товаров, работ и услуг для обеспечения государственных (муниципальных) нужд	952	0401	3640099000	240	3,136,76	1,14	3,137,90
Иные бюджетные ассигнования	952	0401	3640099000	800	115,54		115,54
Уплата налогов, сборов и иных платежей	952	0401	3640099000	850	115,54		115,54
Сельское хозяйство и рыболовство	952	0405			4,871,60		4,871,60
Муниципальная программа "Улучшение качественного состояния объектов благоустройства и озеленения города Северска"	952	0405	3600000000		4,871,60		4,871,60
Подпрограмма "Благоустройство города Северска"	952	0405	3620000000		4,807,20		4,807,20
Ведомственная целевая программа "Проведение мероприятий для обеспечения безопасных и комфортных условий проживания на территории города Северска"	952	0405	3622200000		4,807,20		4,807,20
Субвенции на осуществление отдельных государственных полномочий по регулированию численности безнадзорных животных	952	0405	3622240160		4,807,20		4,807,20
Закупка товаров, работ и услуг для обеспечения государственных (муниципальных) нужд	952	0405	3622240160	200	4,807,20		4,807,20
Иные закупки товаров, работ и услуг для обеспечения государственных (муниципальных) нужд	952	0405	3622240160	240	4,807,20		4,807,20
Обеспечивающая подпрограмма УЖКХ ТиС	952	0405	3640000000		64,40		64,40
Субвенции на осуществление отдельных государственных полномочий по организации мероприятий при осуществлении деятельности по обращению с животными без владельцев (на осуществление управленческих функций органами местного самоуправления)	952	0405	3640040170		64,40		64,40
Расходы на выплаты персоналу в целях обеспечения выполнения функций государственными (муниципальными) органами, казенными учреждениями, органами управления государственными внебюджетными фондами	952	0405	3640040170	100	64,40		64,40
Расходы на выплаты персоналу государственных (муниципальных) органов	952	0405	3640040170	120	64,40		64,40
Транспорт	952	0408			42,540,78		42,540,78
Муниципальная программа "Дорожная деятельность и транспортное обслуживание на территории ЗАТО Северск"	952	0408	4700000000		42,540,78		42,540,78
Подпрограмма "Транспортное обслуживание населения в границах ЗАТО Северск"	952	0408	4740000000		42,540,78		42,540,78
Ведомственная целевая программа "Организация транспортного обслуживания населения ЗАТО Северск автомобильным транспортом по муниципальным маршрутам регулярных перевозок"	952	0408	4742100000		42,540,78		42,540,78
Субсидии Муниципальному казенному пассажирскому транспортному предприятию ЗАТО Северск на финансовое обеспечение затрат, связанных с осуществлением перевозки пассажиров по муниципальным маршрутам регулярных перевозок	952	0408	4742114000		42,540,78		42,540,78
Иные бюджетные ассигнования	952	0408	4742114000	800	42,540,78		42,540,78
Субсидии юридическим лицам (кроме некоммерческих организаций), индивидуальным предпринимателям, физическим лицам - производителям товаров, работ, услуг	952	0408	4742114000	810	42,540,78		42,540,78
Дорожное хозяйство (дорожные фонды)	952	0409			163,157,58	28,687,06	191,844,64
Муниципальная программа "Повышение энергоэффективности в ЗАТО Северск"	952	0409	3700000000		1,811,73		1,811,73
Подпрограмма "Развитие сетей энергоснабжения в ЗАТО Северск"	952	0409	3720000000		1,811,73		1,811,73
Ведомственная целевая программа "Организация уличного освещения и текущего содержания электрооборудования объектов благоустройства и объектов дорожного обустройства ЗАТО Северск"	952	0409	3722100000		1,811,73		1,811,73
Предоставление субсидий бюджетным, автономным учреждениям и иным некоммерческим организациям	952	0409	3722100000	600	1,811,73		1,811,73
Субсидии бюджетным учреждениям	952	0409	3722100000	610	1,811,73		1,811,73
Муниципальная программа "Дорожная деятельность и транспортное обслуживание на территории ЗАТО Северск"	952	0409	4700000000		161,345,85	28,687,06	190,032,91
Подпрограмма "Повышение безопасности дорожного движения на территории ЗАТО Северск"	952	0409	4720000000		9,221,88	2,542,85	11,764,73
Ведомственная целевая программа "Организация мероприятий по техническому обслуживанию и текущему содержанию технических средств организации дорожного движения на территории ЗАТО Северск Томской области"	952	0409	4722100000		1,816,06	21,54	1,837,60

	Предоставление субсидий бюджетным, автономным учреждениям и иным некоммерческим организациям	952	0409	4722100000	600	1,816,06	21,54	1,837,60
	Субсидии бюджетным учреждениям	952	0409	4722100000	610	1,816,06	21,54	1,837,60
	Основное мероприятие: приведение объектов муниципальной собственности в соответствие с требованиями нормативных стандартов в части безопасности дорожного движения	952	0409	4724300000		7,405,82	2,521,31	9,927,13
	Закупка товаров, работ и услуг для обеспечения государственных (муниципальных) нужд	952	0409	4724300000	200	6,422,90	2,509,65	8,932,55
	Иные закупки товаров, работ и услуг для обеспечения государственных (муниципальных) нужд	952	0409	4724300000	240	6,422,90	2,509,65	8,932,55
	Предоставление субсидий бюджетным, автономным учреждениям и иным некоммерческим организациям	952	0409	4724300000	600	982,92	11,66	994,58
	Субсидии бюджетным учреждениям	952	0409	4724300000	610	982,92	11,66	994,58
	Подпрограмма "Обеспечение сохранности и доступности автомобильных дорог г.Северска, улучшение транспортной инфраструктуры"	952	0409	4730000000		151,973,97	26,144,21	178,118,18
	Ведомственная целевая программа "Текущее содержание объектов улично-дорожной сети г.Северска"	952	0409	4732100000		151,941,70	26,144,21	178,085,91
	Закупка товаров, работ и услуг для обеспечения государственных (муниципальных) нужд	952	0409	4732100000	200	21,184,20	7,634,87	28,819,07
	Иные закупки товаров, работ и услуг для обеспечения государственных (муниципальных) нужд	952	0409	4732100000	240	21,184,20	7,634,87	28,819,07
	Предоставление субсидий бюджетным, автономным учреждениям и иным некоммерческим организациям	952	0409	4732100000	600	130,757,50	18,509,34	149,266,84
	Субсидии бюджетным учреждениям	952	0409	4732100000	610	130,757,50	18,509,34	149,266,84
	Основное мероприятие: организация гостевых стоянок автотранспорта и расширение внутриквартальных проездов	952	0409	4734100000		32,27		32,27
	Закупка товаров, работ и услуг для обеспечения государственных (муниципальных) нужд	952	0409	4734100000	200	32,27		32,27
	Иные закупки товаров, работ и услуг для обеспечения государственных (муниципальных) нужд	952	0409	4734100000	240	32,27		32,27
	Подпрограмма "Транспортное обслуживание населения в границах ЗАТО Северск"	952	0409	4740000000		150,00		150,00
	Основное мероприятие: устройство и ремонт остановок общественного транспорта	952	0409	4744100000		150,00		150,00
	Предоставление субсидий бюджетным, автономным учреждениям и иным некоммерческим организациям	952	0409	4744100000	600	150,00		150,00
	Субсидии бюджетным учреждениям	952	0409	4744100000	610	150,00		150,00
	Жилищно-коммунальное хозяйство	952	0500			156,448,02	41,143,20	197,591,22
	Жилищное хозяйство	952	0501			9,656,93	3,667,82	13,324,75
	Муниципальная программа "Повышение энергоэффективности в ЗАТО Северск"	952	0501	3700000000		368,70	1,488,94	1,857,64
	Подпрограмма "Повышение энергетической эффективности в муниципальном и жилищном секторе"	952	0501	3710000000		368,70	1,488,94	1,857,64
	Основное мероприятие: реализация энергосберегающих мероприятий в жилищном секторе	952	0501	3714200000		368,70	1,488,94	1,857,64
	Закупка товаров, работ и услуг для обеспечения государственных (муниципальных) нужд	952	0501	3714200000	200	368,70	1,488,94	1,857,64
	Иные закупки товаров, работ и услуг для обеспечения государственных (муниципальных) нужд	952	0501	3714200000	240	368,70	1,488,94	1,857,64
	Муниципальная программа "Обеспечение доступным и комфортным жильем граждан ЗАТО Северск"	952	0501	3800000000		9,288,23	2,038,35	11,326,58
	Подпрограмма "Строительство (приобретение) жилья и ликвидация аварийного жилищного фонда в ЗАТО Северск"	952	0501	3810000000		50,00	-1,50	48,50
	Ведомственная целевая программа "Обследование технического состояния многоквартирных домов ЗАТО Северск"	952	0501	3812100000		50,00	-1,50	48,50
	Закупка товаров, работ и услуг для обеспечения государственных (муниципальных) нужд	952	0501	3812100000	200	50,00	-1,50	48,50
	Иные закупки товаров, работ и услуг для обеспечения государственных (муниципальных) нужд	952	0501	3812100000	240	50,00	-1,50	48,50
	Подпрограмма "Содержание и управление многоквартирными домами в ЗАТО Северск"	952	0501	3820000000		9,238,23	2,039,85	11,278,08
	Ведомственная целевая программа "Ремонт жилых помещений, находящихся в муниципальной собственности ЗАТО Северск"	952	0501	3822100000		1,467,51	2,310,43	3,777,94
	Закупка товаров, работ и услуг для обеспечения государственных (муниципальных) нужд	952	0501	3822100000	200	1,467,51	2,310,43	3,777,94
	Иные закупки товаров, работ и услуг для обеспечения государственных (муниципальных) нужд	952	0501	3822100000	240	1,467,51	2,310,43	3,777,94
	Ведомственная целевая программа "Содержание жилых помещений до заселения муниципального жилищного фонда ЗАТО Северск"	952	0501	3822200000		400,97	400,00	800,97
	Закупка товаров, работ и услуг для обеспечения государственных (муниципальных) нужд	952	0501	3822200000	200	400,97	400,00	800,97
	Иные закупки товаров, работ и услуг для обеспечения государственных (муниципальных) нужд	952	0501	3822200000	240	400,97	400,00	800,97
	Ведомственная целевая программа "Мероприятия по развитию и поддержке деятельности товариществ собственников жилья в ЗАТО Северск"	952	0501	3822400000		113,38		113,38
	Закупка товаров, работ и услуг для обеспечения государственных (муниципальных) нужд	952	0501	3822400000	200	1,88	-1,88	
	Иные закупки товаров, работ и услуг для обеспечения государственных (муниципальных) нужд	952	0501	3822400000	240	1,88	-1,88	
	Субсидии на создание условий для управления многоквартирными домами	952	0501	3822440850		111,50	-111,50	
	Закупка товаров, работ и услуг для обеспечения государственных (муниципальных) нужд	952	0501	3822440850	200	111,50	-111,50	
	Иные закупки товаров, работ и услуг для обеспечения государственных (муниципальных) нужд	952	0501	3822440850	240	111,50	-111,50	
	Субсидии на создание условий для управления многоквартирными домами	952	0501	3822441050			111,50	111,50



	Закупка товаров, работ и услуг для обеспечения государственных (муниципальных) нужд	952	0501	3822441050	200			111,50	111,50
	Иные закупки товаров, работ и услуг для обеспечения государственных (муниципальных) нужд	952	0501	3822441050	240			111,50	111,50
	Обеспечение условий софинансирования субсидии на создание условий для управления многоквартирными домами	952	0501	38224S1050				1,88	1,88
	Закупка товаров, работ и услуг для обеспечения государственных (муниципальных) нужд	952	0501	38224S1050	200			1,88	1,88
	Иные закупки товаров, работ и услуг для обеспечения государственных (муниципальных) нужд	952	0501	38224S1050	240			1,88	1,88
	Ведомственная целевая программа "Финансовое обеспечение капитального ремонта общего имущества в многоквартирных домах ЗАТО Северск в части муниципального жилищного фонда"	952	0501	3822500000			7,137,08	-1,253,55	5,883,53
	Закупка товаров, работ и услуг для обеспечения государственных (муниципальных) нужд	952	0501	3822500000	200		7,137,08	-1,253,55	5,883,53
	Иные закупки товаров, работ и услуг для обеспечения государственных (муниципальных) нужд	952	0501	3822500000	240		7,137,08	-1,253,55	5,883,53
	Ведомственная целевая программа "Организация оценки недвижимости и регистрации права собственности на жилые помещения жилищного фонда ЗАТО Северск"	952	0501	3822600000			67,33	582,97	650,30
	Закупка товаров, работ и услуг для обеспечения государственных (муниципальных) нужд	952	0501	3822600000	200		67,33	582,97	650,30
	Иные закупки товаров, работ и услуг для обеспечения государственных (муниципальных) нужд	952	0501	3822600000	240		67,33	582,97	650,30
	Основное мероприятие: изготовление и установка пандусов и поручней в жилых домах	952	0501	3824100000			51,96		51,96
	Закупка товаров, работ и услуг для обеспечения государственных (муниципальных) нужд	952	0501	3824100000	200		51,96		51,96
	Иные закупки товаров, работ и услуг для обеспечения государственных (муниципальных) нужд	952	0501	3824100000	240		51,96		51,96
	Непрограммные направления расходов	952	0501	8800000000				140,53	140,53
	Резервные фонды	952	0501	8800200000				140,53	140,53
	Резервный фонд Администрации ЗАТО Северск по предупреждению, ликвидации чрезвычайных ситуаций и последствий стихийных бедствий	952	0501	8800202000				140,53	140,53
	Закупка товаров, работ и услуг для обеспечения государственных (муниципальных) нужд	952	0501	8800202000	200			140,53	140,53
	Иные закупки товаров, работ и услуг для обеспечения государственных (муниципальных) нужд	952	0501	8800202000	240			140,53	140,53
	Коммунальное хозяйство	952	0502				1,955,48	232,81	2,188,29
	Муниципальная программа "Повышение энергоэффективности в ЗАТО Северск"	952	0502	3700000000			223,13	-6,70	216,43
	Подпрограмма "Повышение энергетической эффективности в муниципальном и жилищном секторе"	952	0502	3710000000			0,01		0,01
	Основное мероприятие: реализация организационно-технических мероприятий по повышению энергоэффективности потребления энергетических ресурсов ОМСУ и МУ	952	0502	3714100000			0,01		0,01
	Закупка товаров, работ и услуг для обеспечения государственных (муниципальных) нужд	952	0502	3714100000	200		0,01		0,01
	Иные закупки товаров, работ и услуг для обеспечения государственных (муниципальных) нужд	952	0502	3714100000	240		0,01		0,01
	Подпрограмма "Развитие сетей энергоснабжения в ЗАТО Северск"	952	0502	3720000000			223,12	-6,70	216,42
	Основное мероприятие: модернизация освещения пешеходных переходов г.Северска	952	0502	3724300000			223,12	-6,70	216,42
	Закупка товаров, работ и услуг для обеспечения государственных (муниципальных) нужд	952	0502	3724300000	200		223,12	-6,70	216,42
	Иные закупки товаров, работ и услуг для обеспечения государственных (муниципальных) нужд	952	0502	3724300000	240		223,12	-6,70	216,42
	Программа "Комплексное развитие систем коммунальной инфраструктуры ЗАТО Северск" на 2013 год и на перспективу до 2035 года	952	0502	8000000000			1,732,35	239,51	1,971,86
	Инвестиционные проекты по развитию электрических сетей на территории ЗАТО Северск	952	0502	8004100000				594,20	594,20
	Закупка товаров, работ и услуг для обеспечения государственных (муниципальных) нужд	952	0502	8004100000	200			594,20	594,20
	Иные закупки товаров, работ и услуг для обеспечения государственных (муниципальных) нужд	952	0502	8004100000	240			594,20	594,20
	Инвестиционные проекты по развитию системы теплоснабжения на территории ЗАТО Северск	952	0502	8004200000			1,732,35	-354,69	1,377,66
	Закупка товаров, работ и услуг для обеспечения государственных (муниципальных) нужд	952	0502	8004200000	200		1,732,35	-354,69	1,377,66
	Иные закупки товаров, работ и услуг для обеспечения государственных (муниципальных) нужд	952	0502	8004200000	240		1,732,35	-354,69	1,377,66
	Благоустройство	952	0503				104,108,18	36,434,80	140,542,98
	Муниципальная программа "Улучшение качественного состояния объектов благоустройства и озеленения города Северска"	952	0503	3600000000			68,974,74	8,834,11	77,808,85
	Подпрограмма "Озеленение города Северска"	952	0503	3610000000			16,952,84	2,031,59	18,984,43
	Ведомственная целевая программа "Организация мероприятий по текущему содержанию объектов озеленения города Северска"	952	0503	3612100000			16,337,68	2,024,95	18,362,63
	Закупка товаров, работ и услуг для обеспечения государственных (муниципальных) нужд	952	0503	3612100000	200		359,90	2,000,00	2,359,90
	Иные закупки товаров, работ и услуг для обеспечения государственных (муниципальных) нужд	952	0503	3612100000	240		359,90	2,000,00	2,359,90
	Предоставление субсидий бюджетным, автономным учреждениям и иным некоммерческим организациям	952	0503	3612100000	600		15,977,78	24,95	16,002,73
	Субсидии бюджетным учреждениям	952	0503	3612100000	610		15,977,78	24,95	16,002,73

Ведомственная целевая программа "Восстановление зеленого фонда города Северска"	952	0503	3612200000		615,16	6,64	621,80
Предоставление субсидий бюджетным, автономным учреждениям и иным некоммерческим организациям	952	0503	3612200000	600	615,16	6,64	621,80
Субсидии бюджетным учреждениям	952	0503	3612200000	610	615,16	6,64	621,80
Подпрограмма "Благоустройство города Северска"	952	0503	3622000000		52,021,90	6,802,52	58,824,42
Ведомственная целевая программа "Текущее содержание и ремонт объектов благоустройства города Северска"	952	0503	3622100000		49,566,12	8,481,19	58,047,31
Закупка товаров, работ и услуг для обеспечения государственных (муниципальных) нужд	952	0503	3622100000	200	39,690,08	8,301,11	47,991,19
Иные закупки товаров, работ и услуг для обеспечения государственных (муниципальных) нужд	952	0503	3622100000	240	39,690,08	8,301,11	47,991,19
Социальное обеспечение и иные выплаты населению	952	0503	3622100000	300	148,00		148,00
Иные выплаты населению	952	0503	3622100000	360	148,00		148,00
Предоставление субсидий бюджетным, автономным учреждениям и иным некоммерческим организациям	952	0503	3622100000	600	9,728,04	180,08	9,908,12
Субсидии бюджетным учреждениям	952	0503	3622100000	610	9,728,04	180,08	9,908,12
Ведомственная целевая программа "Проведение мероприятий для обеспечения безопасных и комфортных условий проживания на территории города Северска"	952	0503	3622200000		2,455,78	-1,678,67	777,11
Закупка товаров, работ и услуг для обеспечения государственных (муниципальных) нужд	952	0503	3622200000	200	2,455,78	-1,678,67	777,11
Иные закупки товаров, работ и услуг для обеспечения государственных (муниципальных) нужд	952	0503	3622200000	240	2,455,78	-1,678,67	777,11
Муниципальная программа "Повышение энергоэффективности в ЗАТО Северск"	952	0503	3700000000		35,111,21	677,07	35,788,28
Подпрограмма "Развитие сетей энергоснабжения в ЗАТО Северск"	952	0503	3720000000		35,111,21	677,07	35,788,28
Ведомственная целевая программа "Организация уличного освещения и текущего содержания электрооборудования объектов благоустройства и объектов дорожного обустройства ЗАТО Северск"	952	0503	3722100000		35,111,21	677,07	35,788,28
Закупка товаров, работ и услуг для обеспечения государственных (муниципальных) нужд	952	0503	3722100000	200	34,703,58	677,07	35,380,65
Иные закупки товаров, работ и услуг для обеспечения государственных (муниципальных) нужд	952	0503	3722100000	240	34,703,58	677,07	35,380,65
Предоставление субсидий бюджетным, автономным учреждениям и иным некоммерческим организациям	952	0503	3722100000	600	407,63		407,63
Субсидии бюджетным учреждениям	952	0503	3722100000	610	407,63		407,63
Муниципальная программа "Формирование современной городской среды ЗАТО Северск"	952	0503	4500000000		22,23	26,923,62	26,945,85
Подпрограмма "Благоустройство дворовых территорий"	952	0503	4510000000		22,23	26,923,62	26,945,85
Основное мероприятие: благоустройство дворовых территорий в соответствии с рейтинговым перечнем	952	0503	4514100000		22,23	26,923,62	26,945,85
Закупка товаров, работ и услуг для обеспечения государственных (муниципальных) нужд	952	0503	4514100000	200		26,923,62	26,923,62
Иные закупки товаров, работ и услуг для обеспечения государственных (муниципальных) нужд	952	0503	4514100000	240		26,923,62	26,923,62
Обеспечение условий софинансирования на реализацию мероприятий по благоустройству дворовых территорий	952	0503	45141S0950		22,23		22,23
Закупка товаров, работ и услуг для обеспечения государственных (муниципальных) нужд	952	0503	45141S0950	200	22,23		22,23
Иные закупки товаров, работ и услуг для обеспечения государственных (муниципальных) нужд	952	0503	45141S0950	240	22,23		22,23
Другие вопросы в области жилищно-коммунального хозяйства	952	0505			40,727,43	807,77	41,535,20
Муниципальная программа "Обеспечение доступным и комфортным жильем граждан ЗАТО Северск"	952	0505	3800000000		2,545,51	-54,83	2,490,68
Подпрограмма "Строительство (приобретение) жилья и ликвидация аварийного жилищного фонда в ЗАТО Северск"	952	0505	3810000000		1,907,81	-54,83	1,852,98
Основное мероприятие: оплата расходов по договорам пожизненной ренты	952	0505	3814400000		1,907,81	-54,83	1,852,98
Закупка товаров, работ и услуг для обеспечения государственных (муниципальных) нужд	952	0505	3814400000	200	80,00		80,00
Иные закупки товаров, работ и услуг для обеспечения государственных (муниципальных) нужд	952	0505	3814400000	240	80,00		80,00
Социальное обеспечение и иные выплаты населению	952	0505	3814400000	300	1,827,81	-54,83	1,772,98
Социальные выплаты гражданам, кроме публичных нормативных социальных выплат	952	0505	3814400000	320	1,827,81	-54,83	1,772,98
Подпрограмма "Содержание и управление многоквартирными домами в ЗАТО Северск"	952	0505	3820000000		637,70		637,70
Ведомственная целевая программа "Организация и обеспечение деятельности ТОС в ЗАТО Северск"	952	0505	3822300000		637,70		637,70
Предоставление субсидий бюджетным, автономным учреждениям и иным некоммерческим организациям	952	0505	3822300000	600	637,70		637,70
Субсидии некоммерческим организациям (за исключением государственных (муниципальных) учреждений)	952	0505	3822300000	630	637,70		637,70
Муниципальная программа "Дорожная деятельность и транспортное обслуживание на территории ЗАТО Северск"	952	0505	4700000000		38,181,92	862,60	39,044,52
Подпрограмма "Обеспечение сохранности и доступности автомобильных дорог г.Северска, улучшение транспортной инфраструктуры"	952	0505	4730000000		38,181,92	862,60	39,044,52
Ведомственная целевая программа "Обеспечение контроля качества выполнения работ по ремонту и содержанию объектов улично-дорожной сети и транспортного обслуживания"	952	0505	4732200000		38,181,92	862,60	39,044,52
Обеспечение деятельности МКУ "Технический Центр"	952	0505	4732288000		38,181,92	862,60	39,044,52
Расходы на выплаты персоналу в целях обеспечения выполнения функций государственными (муниципальными) органами, казенными учреждениями, органами управления государственными внебюджетными фондами	952	0505	4732288000	100	33,311,83	1,115,60	34,427,43
Расходы на выплаты персоналу казенных учреждений	952	0505	4732288000	110	33,311,83	1,115,60	34,427,43
Закупка товаров, работ и услуг для обеспечения государственных (муниципальных) нужд	952	0505	4732288000	200	4,490,28	-253,00	4,237,28



	Иные закупки товаров, работ и услуг для обеспечения государственных (муниципальных) нужд	952	0505	4732288000	240	4,490,28	-253,00	4,237,28
	Иные бюджетные ассигнования	952	0505	4732288000	800	379,81		379,81
	Уплата налогов, сборов и иных платежей	952	0505	4732288000	850	379,81		379,81
	Социальная политика	952	1000			6,152,15	3,665,10	9,817,25
	Социальное обеспечение населения	952	1003			448,25	896,50	1,344,75
	Муниципальная программа "Обеспечение доступным и комфортным жильем граждан ЗАТО Северск"	952	1003	3800000000		448,25	896,50	1,344,75
	Подпрограмма "Строительство (приобретение) жилья и ликвидация аварийного жилищного фонда в ЗАТО Северск"	952	1003	3810000000		448,25	896,50	1,344,75
	Основное мероприятие: реализация проекта "Губернаторская ипотека" на территории Томской области"	952	1003	3814300000		448,25	896,50	1,344,75
	Субсидии на частичное возмещение процентной ставки, частичную оплату первоначального взноса по ипотечным жилищным кредитам, взятым на приобретение вновь построенного жилья у застройщиков по договорам купли - продажи	952	1003	3814340890			896,50	896,50
	Социальное обеспечение и иные выплаты населению	952	1003	3814340890	300		896,50	896,50
	Социальные выплаты гражданам, кроме публичных нормативных социальных выплат	952	1003	3814340890	320		896,50	896,50
	Обеспечение условий софинансирования субсидии на частичное возмещение процентной ставки, частичную оплату первоначального взноса по ипотечным жилищным кредитам, взятым на приобретение вновь построенного жилья у застройщиков по договорам купли - продажи	952	1003	38143S0890		448,25		448,25
	Социальное обеспечение и иные выплаты населению	952	1003	38143S0890	300	448,25		448,25
	Социальные выплаты гражданам, кроме публичных нормативных социальных выплат	952	1003	38143S0890	320	448,25		448,25
	Охрана семьи и детства	952	1004			5,703,90	2,768,60	8,472,50
	Муниципальная программа "Формирование благоприятного социального климата в ЗАТО Северск"	952	1004	3500000000		5,703,90	2,768,60	8,472,50
	Подпрограмма "Опека детей-сирот и детей, оставшихся без попечения родителей"	952	1004	3530000000		5,703,90	2,768,60	8,472,50
	Основное мероприятие: обеспечение жильем детей-сирот и детей, оставшихся без попечения родителей, и проведение ремонта жилых помещений, принадлежащих детям-сиротам и детям, оставшимся без попечения родителей	952	1004	3534200000		5,703,90	2,768,60	8,472,50
	Субвенции на проведение ремонта жилых помещений, единственными собственниками которых являются дети-сироты и дети, оставшиеся без попечения родителей	952	1004	3534240750		156,40		156,40
	Закупка товаров, работ и услуг для обеспечения государственных (муниципальных) нужд	952	1004	3534240750	200	156,40		156,40
	Иные закупки товаров, работ и услуг для обеспечения государственных (муниципальных) нужд	952	1004	3534240750	240	156,40		156,40
	Субвенции на предоставление жилых помещений детям-сиротам и детям, оставшимся без попечения родителей, лицам из их числа по договорам найма специализированных жилых помещений	952	1004	3534240820		5,547,50	-567,06	4,980,44
	Капитальные вложения в объекты государственной (муниципальной) собственности	952	1004	3534240820	400	5,547,50	-567,06	4,980,44
	Бюджетные инвестиции	952	1004	3534240820	410	5,547,50	-567,06	4,980,44
	Предоставление жилых помещений детям-сиротам и детям, оставшимся без попечения родителей, лицам из их числа по договорам найма специализированных жилых помещений	952	1004	35342R0820			3,335,66	3,335,66
	Капитальные вложения в объекты государственной (муниципальной) собственности	952	1004	35342R0820	400		3,335,66	3,335,66
	Бюджетные инвестиции	952	1004	35342R0820	410		3,335,66	3,335,66
11	УКС Администрации ЗАТО Северск	953				291,460,24	116,739,36	408,199,60
	Национальная экономика	953	0400			185,480,09	826,49	186,306,58
	Общэкономические вопросы	953	0401			25,480,09		25,480,09
	Муниципальная программа "Дорожная деятельность и транспортное обслуживание на территории ЗАТО Северск"	953	0401	4700000000		25,480,09		25,480,09
	Обеспечивающая подпрограмма УКС Администрации ЗАТО Северск	953	0401	4750000000		25,480,09		25,480,09
	Обеспечение деятельности	953	0401	4750099000		25,480,09		25,480,09
	Расходы на выплаты персоналу в целях обеспечения выполнения функций государственными (муниципальными) органами, казенными учреждениями, органами управления государственными внебюджетными фондами	953	0401	4750099000	100	23,262,16		23,262,16
	Расходы на выплаты персоналу государственных (муниципальных) органов	953	0401	4750099000	120	23,262,16		23,262,16
	Закупка товаров, работ и услуг для обеспечения государственных (муниципальных) нужд	953	0401	4750099000	200	2,145,97		2,145,97
	Иные закупки товаров, работ и услуг для обеспечения государственных (муниципальных) нужд	953	0401	4750099000	240	2,145,97		2,145,97
	Иные бюджетные ассигнования	953	0401	4750099000	800	71,96		71,96
	Уплата налогов, сборов и иных платежей	953	0401	4750099000	850	71,96		71,96
	Дорожное хозяйство (дорожные фонды)	953	0409			160,000,00	826,49	160,826,49
	Муниципальная программа "Дорожная деятельность и транспортное обслуживание на территории ЗАТО Северск"	953	0409	4700000000		160,000,00	826,49	160,826,49
	Подпрограмма "Строительство и ремонт объектов улично-дорожной сети"	953	0409	4710000000		160,000,00	826,49	160,826,49
	Основное мероприятие: строительство и ремонт объектов улично-дорожной сети	953	0409	4714100000			826,49	826,49
	Закупка товаров, работ и услуг для обеспечения государственных (муниципальных) нужд	953	0409	4714100000	200		826,49	826,49
	Иные закупки товаров, работ и услуг для обеспечения государственных (муниципальных) нужд	953	0409	4714100000	240		826,49	826,49
	Основное мероприятие: участие в региональном проекте "Дорожная сеть"	953	0409	471R100000		160,000,00		160,000,00
	Финансовое обеспечение дорожной деятельности в рамках реализации национального проекта "Безопасные и качественные автомобильные дороги"	953	0409	471R153930		160,000,00		160,000,00
	Закупка товаров, работ и услуг для обеспечения государственных (муниципальных) нужд	953	0409	471R153930	200	160,000,00		160,000,00
	Иные закупки товаров, работ и услуг для обеспечения государственных (муниципальных) нужд	953	0409	471R153930	240	160,000,00		160,000,00

Жилищно-коммунальное хозяйство	953	0500			36,609,43	154,821,31	191,430,74
Коммунальное хозяйство	953	0502			2,609,43	-1,186,43	1,423,00
Муниципальная программа "Повышение энергоэффективности в ЗАТО Северск"	953	0502	3700000000			1,423,00	1,423,00
Подпрограмма "Развитие газоснабжения и газификации территории ЗАТО Северск"	953	0502	3750000000			1,423,00	1,423,00
Основное мероприятие: строительство объектов муниципальной собственности в сфере газификации	953	0502	3754200000			1,423,00	1,423,00
Обеспечение условий софинансирования на разработку проектной документации в сфере газификации	953	0502	37542СП030			1,423,00	1,423,00
Капитальные вложения в объекты государственной (муниципальной) собственности	953	0502	37542СП030	400		1,423,00	1,423,00
Бюджетные инвестиции	953	0502	37542СП030	410		1,423,00	1,423,00
Программа "Комплексное развитие систем коммунальной инфраструктуры ЗАТО Северск" на 2013 год и на перспективу до 2035 года	953	0502	8000000000		2,609,43	-2,609,43	
Инвестиционные проекты по развитию инженерной инфраструктуры и городского освещения на территории ЗАТО Северск	953	0502	8004600000		2,609,43	-2,609,43	
Капитальные вложения в объекты государственной (муниципальной) собственности	953	0502	8004600000	400	2,609,43	-2,609,43	
Бюджетные инвестиции	953	0502	8004600000	410	2,609,43	-2,609,43	
Благоустройство	953	0503			34,000,00	84,563,20	118,563,20
Муниципальная программа "Улучшение качественного состояния объектов благоустройства и озеленения города Северска"	953	0503	3600000000		25,000,00	50,102,42	75,102,42
Подпрограмма "Создание комфортной среды в местах массового посещения на территории города Северска"	953	0503	3630000000		25,000,00	50,102,42	75,102,42
Основное мероприятие: строительство, реконструкция и капитальный ремонт объектов благоустройства	953	0503	3634200000		25,000,00	50,102,42	75,102,42
Закупка товаров, работ и услуг для обеспечения государственных (муниципальных) нужд	953	0503	3634200000	200		102,42	102,42
Иные закупки товаров, работ и услуг для обеспечения государственных (муниципальных) нужд	953	0503	3634200000	240		102,42	102,42
Капитальные вложения в объекты государственной (муниципальной) собственности	953	0503	3634200000	400	25,000,00	50,000,00	75,000,00
Бюджетные инвестиции	953	0503	3634200000	410	25,000,00	50,000,00	75,000,00
Муниципальная программа "Формирование современной городской среды ЗАТО Северск"	953	0503	4500000000		9,000,00	30,900,78	39,900,78
Подпрограмма "Благоустройство общественных пространств"	953	0503	4520000000		9,000,00	30,900,78	39,900,78
Основное мероприятие: выполнение работ по благоустройству общественных пространств, включая участие в региональном проекте "Формирование комфортной городской среды"	953	0503	452F200000		9,000,00	30,900,78	39,900,78
Расходы на реализацию программ формирования современной городской среды	953	0503	452F255550		9,000,00	30,900,78	39,900,78
Закупка товаров, работ и услуг для обеспечения государственных (муниципальных) нужд	953	0503	452F255550	200	9,000,00	30,900,78	39,900,78
Иные закупки товаров, работ и услуг для обеспечения государственных (муниципальных) нужд	953	0503	452F255550	240	9,000,00	30,900,78	39,900,78
Программа "Комплексное развитие систем коммунальной инфраструктуры ЗАТО Северск" на 2013 год и на перспективу до 2035 года	953	0503	8000000000			3,560,00	3,560,00
Инвестиционные проекты по развитию системы утилизации (захоронения) твердых бытовых отходов на территории ЗАТО Северск	953	0503	8004500000			2,160,00	2,160,00
Капитальные вложения в объекты государственной (муниципальной) собственности	953	0503	8004500000	400		2,160,00	2,160,00
Бюджетные инвестиции	953	0503	8004500000	410		2,160,00	2,160,00
Инвестиционные проекты по развитию инженерной инфраструктуры и городского освещения на территории ЗАТО Северск	953	0503	8004600000			1,400,00	1,400,00
Капитальные вложения в объекты государственной (муниципальной) собственности	953	0503	8004600000	400		1,400,00	1,400,00
Бюджетные инвестиции	953	0503	8004600000	410		1,400,00	1,400,00
Другие вопросы в области жилищно-коммунального хозяйства	953	0505				71,444,54	71,444,54
Программа "Комплексное развитие систем коммунальной инфраструктуры ЗАТО Северск" на 2013 год и на перспективу до 2035 года	953	0505	8000000000			71,444,54	71,444,54
Инвестиционные проекты по развитию инженерной инфраструктуры и городского освещения на территории ЗАТО Северск	953	0505	8004600000			71,444,54	71,444,54
Расходы на обеспечение комплексного развития сельских территорий (Строительство инженерной инфраструктуры на территории для размещения индивидуального жилищного строительства в пос. Самусь Томской области, Томская область, ЗАТО Северск)	953	0505	80046L5760			71,444,54	71,444,54
Капитальные вложения в объекты государственной (муниципальной) собственности	953	0505	80046L5760	400		71,444,54	71,444,54
Бюджетные инвестиции	953	0505	80046L5760	410		71,444,54	71,444,54
Образование	953	0700			55,505,04	-41,408,42	14,096,62
Дополнительное образование детей	953	0703			55,505,04	-41,408,42	14,096,62
Муниципальная программа "Развитие культуры и туризма в ЗАТО Северск"	953	0703	3300000000		55,505,04	-41,408,42	14,096,62
Подпрограмма "Развитие культуры в ЗАТО Северск"	953	0703	3310000000		55,505,04	-41,408,42	14,096,62
Основное мероприятие: организация мероприятий, направленных на развитие материально-технической базы учреждений дополнительного образования	953	0703	3314100000		55,505,04	-54,701,06	803,98
Закупка товаров, работ и услуг для обеспечения государственных (муниципальных) нужд	953	0703	3314100000	200		803,98	803,98
Иные закупки товаров, работ и услуг для обеспечения государственных (муниципальных) нужд	953	0703	3314100000	240		803,98	803,98
Расходы по организациям по внешкольной работе с детьми	953	0703	3314125000		1,208,42	-1,208,42	
Закупка товаров, работ и услуг для обеспечения государственных (муниципальных) нужд	953	0703	3314125000	200	1,208,42	-1,208,42	
Иные закупки товаров, работ и услуг для обеспечения государственных (муниципальных) нужд	953	0703	3314125000	240	1,208,42	-1,208,42	



Субсидии на софинансирование расходных обязательств, возникающих при реализации мероприятий по модернизации региональных и муниципальных детских школ искусств по видам искусств	953	0703	33141L3060		24,467,10	-24,467,10	
Закупка товаров, работ и услуг для обеспечения государственных (муниципальных) нужд	953	0703	33141L3060	200	24,467,10	-24,467,10	
Иные закупки товаров, работ и услуг для обеспечения государственных (муниципальных) нужд	953	0703	33141L3060	240	24,467,10	-24,467,10	
Обеспечение софинансирования расходных обязательств, возникающих при реализации мероприятий по модернизации региональных и муниципальных детских школ искусств по видам искусств	953	0703	33141S3060		29,829,52	-29,829,52	
Закупка товаров, работ и услуг для обеспечения государственных (муниципальных) нужд	953	0703	33141S3060	200	29,829,52	-29,829,52	
Иные закупки товаров, работ и услуг для обеспечения государственных (муниципальных) нужд	953	0703	33141S3060	240	29,829,52	-29,829,52	
Основное мероприятие: участие в региональном проекте «Культурная среда»	953	0703	331A100000			13,292,64	13,292,64
Субсидии бюджетам городских округов на поддержку отрасли культуры (Капитальный ремонт помещений здания МБУДО «Художественная школа» по адресу: Томская область, ЗАТО Северск, просп.Коммунистический, 122)	953	0703	331A155190			13,292,64	13,292,64
Закупка товаров, работ и услуг для обеспечения государственных (муниципальных) нужд	953	0703	331A155190	200		13,292,64	13,292,64
Иные закупки товаров, работ и услуг для обеспечения государственных (муниципальных) нужд	953	0703	331A155190	240		13,292,64	13,292,64
Культура, кинематография	953	0800			13,865,68		13,865,68
Культура	953	0801			13,865,68		13,865,68
Муниципальная программа "Обеспечение безопасности населения на территории ЗАТО Северск"	953	0801	4000000000		13,865,68		13,865,68
Подпрограмма "Обеспечение первичных мер пожарной безопасности на территории ЗАТО Северск"	953	0801	4020000000		13,865,68		13,865,68
Основное мероприятие: обеспечение пожарной безопасности в муниципальных учреждениях	953	0801	4024300000		13,865,68		13,865,68
Расходы по театрам, циркам, концертным и другим организациям исполнительских искусств	953	0801	4024343000		13,865,68		13,865,68
Закупка товаров, работ и услуг для обеспечения государственных (муниципальных) нужд	953	0801	4024343000	200	13,865,68		13,865,68
Иные закупки товаров, работ и услуг для обеспечения государственных (муниципальных) нужд	953	0801	4024343000	240	13,865,68		13,865,68
Физическая культура и спорт	953	1100				2,499,99	2,499,99
Физическая культура	953	1101				2,499,99	2,499,99
Муниципальная программа "Развитие физической культуры и спорта в ЗАТО Северск"	953	1101	3100000000			2,499,99	2,499,99
Подпрограмма "Развитие физической культуры и массового спорта"	953	1101	3110000000			2,499,99	2,499,99
Основное мероприятие: строительство, приобретение, реконструкция и капитальный ремонт объектов спортивного назначения	953	1101	3114100000			2,499,99	2,499,99
Закупка товаров, работ и услуг для обеспечения государственных (муниципальных) нужд	953	1101	3114100000	200		2,499,99	2,499,99
Иные закупки товаров, работ и услуг для обеспечения государственных (муниципальных) нужд	953	1101	3114100000	240		2,499,99	2,499,99
12 УВГТ Администрации ЗАТО Северск	954				47,792,69	3,535,49	51,328,18
Общегосударственные вопросы	954	0100			12,832,29	551,60	13,383,89
Функционирование Правительства Российской Федерации, высших исполнительных органов государственной власти субъектов Российской Федерации, местных администраций	954	0104			12,832,19	-48,40	12,783,79
Муниципальная программа "Улучшение жизнедеятельности внегородских территорий ЗАТО Северск"	954	0104	3900000000		12,832,19	-48,40	12,783,79
Обеспечивающая подпрограмма	954	0104	3930000000		12,832,19	-48,40	12,783,79
Субвенции на осуществление госполномочий по созданию и обеспечению деятельности административных комиссий в Томской области	954	0104	3930040940		540,70	135,60	676,30
Расходы на выплаты персоналу в целях обеспечения выполнения функций государственными (муниципальными) органами, казенными учреждениями, органами управления государственными внебюджетными фондами	954	0104	3930040940	100	491,55	98,76	590,31
Расходы на выплаты персоналу государственных (муниципальных) органов	954	0104	3930040940	120	491,55	98,76	590,31
Закупка товаров, работ и услуг для обеспечения государственных (муниципальных) нужд	954	0104	3930040940	200	49,15	36,84	85,99
Иные закупки товаров, работ и услуг для обеспечения государственных (муниципальных) нужд	954	0104	3930040940	240	49,15	36,84	85,99
Обеспечение деятельности	954	0104	3930099000		12,291,49	-184,00	12,107,49
Расходы на выплаты персоналу в целях обеспечения выполнения функций государственными (муниципальными) органами, казенными учреждениями, органами управления государственными внебюджетными фондами	954	0104	3930099000	100	9,294,25	-223,47	9,070,78
Расходы на выплаты персоналу государственных (муниципальных) органов	954	0104	3930099000	120	9,294,25	-223,47	9,070,78
Закупка товаров, работ и услуг для обеспечения государственных (муниципальных) нужд	954	0104	3930099000	200	2,976,14	39,47	3,015,61
Иные закупки товаров, работ и услуг для обеспечения государственных (муниципальных) нужд	954	0104	3930099000	240	2,976,14	39,47	3,015,61
Иные бюджетные ассигнования	954	0104	3930099000	800	21,10		21,10
Уплата налогов, сборов и иных платежей	954	0104	3930099000	850	21,10		21,10
Другие общегосударственные вопросы	954	0113			0,10	600,00	600,10
Непрограммные направления расходов	954	0113	8800000000		0,10	600,00	600,10
Исполнение судебных актов	954	0113	8800400000		0,10	600,00	600,10
Иные бюджетные ассигнования	954	0113	8800400000	800	0,10	600,00	600,10
Уплата налогов, сборов и иных платежей	954	0113	8800400000	850	0,10	600,00	600,10
Национальная безопасность и правоохранительная деятельность	954	0300			98,80		98,80
Гражданская оборона	954	0309			98,80	-98,80	
Муниципальная программа "Обеспечение безопасности населения на территории ЗАТО Северск"	954	0309	4000000000		98,80	-98,80	

Подпрограмма "Обеспечение первичных мер пожарной безопасности на территории ЗАТО Северск"	954	0309	4020000000		86,80	-86,80	
Основное мероприятие: обеспечение пожарной безопасности на территории ЗАТО Северск	954	0309	4024400000		86,80	-86,80	
Закупка товаров, работ и услуг для обеспечения государственных (муниципальных) нужд	954	0309	4024400000	200	86,80	-86,80	
Иные закупки товаров, работ и услуг для обеспечения государственных (муниципальных) нужд	954	0309	4024400000	240	86,80	-86,80	
Подпрограмма "Повышение уровня защиты населения и территории ЗАТО Северск от чрезвычайных ситуаций мирного и военного времени"	954	0309	4030000000		12,00	-12,00	
Основное мероприятие: обеспечение безопасного пребывания людей на водных объектах, расположенных на территории ЗАТО Северск	954	0309	4034200000		12,00	-12,00	
Закупка товаров, работ и услуг для обеспечения государственных (муниципальных) нужд	954	0309	4034200000	200	12,00	-12,00	
Иные закупки товаров, работ и услуг для обеспечения государственных (муниципальных) нужд	954	0309	4034200000	240	12,00	-12,00	
Защита населения и территории от чрезвычайных ситуаций природного и техногенного характера, пожарная безопасность	954	0310				98,80	98,80
Муниципальная программа "Обеспечение безопасности населения на территории ЗАТО Северск"	954	0310	4000000000			98,80	98,80
Подпрограмма "Обеспечение первичных мер пожарной безопасности на территории ЗАТО Северск"	954	0310	4020000000			86,80	86,80
Основное мероприятие: обеспечение пожарной безопасности на территории ЗАТО Северск	954	0310	4024400000			86,80	86,80
Закупка товаров, работ и услуг для обеспечения государственных (муниципальных) нужд	954	0310	4024400000	200		86,80	86,80
Иные закупки товаров, работ и услуг для обеспечения государственных (муниципальных) нужд	954	0310	4024400000	240		86,80	86,80
Подпрограмма "Повышение уровня защиты населения и территории ЗАТО Северск от чрезвычайных ситуаций мирного и военного времени"	954	0310	4030000000			12,00	12,00
Основное мероприятие: обеспечение работы по предупреждению ЧС и повышению устойчивости функционирования организаций	954	0310	4034100000			12,00	12,00
Закупка товаров, работ и услуг для обеспечения государственных (муниципальных) нужд	954	0310	4034100000	200		12,00	12,00
Иные закупки товаров, работ и услуг для обеспечения государственных (муниципальных) нужд	954	0310	4034100000	240		12,00	12,00
Национальная экономика	954	0400			12,543,88	4,128,67	16,672,55
Сельское хозяйство и рыболовство	954	0405			706,40		706,40
Муниципальная программа "Улучшение жизнедеятельности внегородских территорий ЗАТО Северск"	954	0405	3900000000		706,40		706,40
Подпрограмма "Создание условий для развития субъектов малых форм хозяйствования и обеспечения граждан внегородских территорий услугами теплоснабжения"	954	0405	3920000000		562,50		562,50
Ведомственная целевая программа "Оказание поддержки субъектам малых форм хозяйствования на территории ЗАТО Северск"	954	0405	3922100000		562,50		562,50
Субвенции на осуществление отдельных государственных полномочий по государственной поддержке сельскохозяйственного производства (поддержка малых форм хозяйствования - расходы по оплате услуг по искусственному осеменению коров в личных подсобных хозяйствах и предоставлению субсидий физическим лицам и индивидуальным предпринимателям - производителям товаров, работ, услуг в целях возмещения затрат на развитие личных подсобных хозяйств (содержание коров))	954	0405	3922140200		562,50		562,50
Закупка товаров, работ и услуг для обеспечения государственных (муниципальных) нужд	954	0405	3922140200	200	93,75		93,75
Иные закупки товаров, работ и услуг для обеспечения государственных (муниципальных) нужд	954	0405	3922140200	240	93,75		93,75
Иные бюджетные ассигнования	954	0405	3922140200	800	468,75		468,75
Субсидии юридическим лицам (кроме некоммерческих организаций), индивидуальным предпринимателям, физическим лицам - производителям товаров, работ, услуг	954	0405	3922140200	810	468,75		468,75
Обеспечивающая подпрограмма	954	0405	3930000000		143,90		143,90
Субвенции на осуществление отдельных государственных полномочий по государственной поддержке сельскохозяйственного производства (на осуществление управленческих функций органами местного самоуправления)	954	0405	3930040210		143,90		143,90
Расходы на выплаты персоналу в целях обеспечения выполнения функций государственными (муниципальными) органами, казенными учреждениями, органами управления государственными внебюджетными фондами	954	0405	3930040210	100	130,85		130,85
Расходы на выплаты персоналу государственных (муниципальных) органов	954	0405	3930040210	120	130,85		130,85
Закупка товаров, работ и услуг для обеспечения государственных (муниципальных) нужд	954	0405	3930040210	200	13,05		13,05
Иные закупки товаров, работ и услуг для обеспечения государственных (муниципальных) нужд	954	0405	3930040210	240	13,05		13,05
Дорожное хозяйство (дорожные фонды)	954	0409			11,837,48	4,128,67	15,966,15
Муниципальная программа "Улучшение жизнедеятельности внегородских территорий ЗАТО Северск"	954	0409	3900000000		9,876,90	2,998,82	12,875,72
Подпрограмма "Содержание и ремонт улично-дорожной сети и благоустройство внегородских территорий ЗАТО Северск"	954	0409	3910000000		9,876,90	2,998,82	12,875,72
Ведомственная целевая программа "Содержание и ремонт улично-дорожной сети внегородских территорий ЗАТО Северск"	954	0409	3912100000		9,876,90	2,998,82	12,875,72
Закупка товаров, работ и услуг для обеспечения государственных (муниципальных) нужд	954	0409	3912100000	200	9,876,90	2,998,82	12,875,72
Иные закупки товаров, работ и услуг для обеспечения государственных (муниципальных) нужд	954	0409	3912100000	240	9,876,90	2,998,82	12,875,72



Муниципальная программа "Дорожная деятельность и транспортное обслуживание на территории ЗАТО Северск"	954	0409	4700000000		1,960,58	1,129,85	3,090,43
Подпрограмма "Повышение безопасности дорожного движения на территории ЗАТО Северск"	954	0409	4720000000		1,960,58	1,129,85	3,090,43
Основное мероприятие: приведение объектов муниципальной собственности в соответствие с требованиями нормативных стандартов в части безопасности дорожного движения	954	0409	4724300000		1,960,58	1,129,85	3,090,43
Закупка товаров, работ и услуг для обеспечения государственных (муниципальных) нужд	954	0409	4724300000	200	1,960,58	1,129,85	3,090,43
Иные закупки товаров, работ и услуг для обеспечения государственных (муниципальных) нужд	954	0409	4724300000	240	1,960,58	1,129,85	3,090,43
Жилищно-коммунальное хозяйство	954	0500			22,317,72	-1,144,78	21,172,94
Коммунальное хозяйство	954	0502			17,429,94	-854,58	16,575,36
Муниципальная программа "Улучшение жизнедеятельности внегородских территорий ЗАТО Северск"	954	0502	3900000000		17,429,94	-854,58	16,575,36
Подпрограмма "Создание условий для развития субъектов малых форм хозяйствования и обеспечения граждан внегородских территорий услугами теплоснабжения"	954	0502	3920000000		17,429,94	-854,58	16,575,36
Ведомственная целевая программа "Возмещение теплоснабжающим организациям затрат в связи с оказанием услуг в сфере теплоснабжения гражданам на внегородских территориях ЗАТО Северск"	954	0502	3922200000		17,429,94	-854,58	16,575,36
Субсидии на возмещение теплоснабжающим организациям затрат в связи с оказанием услуг в сфере теплоснабжения гражданам на внегородских территориях ЗАТО Северск	954	0502	3922216000		16,517,54	-854,38	15,663,16
Иные бюджетные ассигнования	954	0502	3922216000	800	16,517,54	-854,38	15,663,16
Субсидии юридическим лицам (кроме некоммерческих организаций), индивидуальным предпринимателям, физическим лицам - производителям товаров, работ, услуг	954	0502	3922216000	810	16,517,54	-854,38	15,663,16
Субсидии на возмещение затрат по организации теплоснабжения теплоснабжающей организацией, использующей в качестве топлива дизельное топливо	954	0502	3922217000		0,30	-0,30	
Иные бюджетные ассигнования	954	0502	3922217000	800	0,30	-0,30	
Субсидии юридическим лицам (кроме некоммерческих организаций), индивидуальным предпринимателям, физическим лицам - производителям товаров, работ, услуг	954	0502	3922217000	810	0,30	-0,30	
Субсидии на компенсацию расходов по организации теплоснабжения теплоснабжающими организациями	954	0502	3922240130		912,10		912,10
Иные бюджетные ассигнования	954	0502	3922240130	800	912,10		912,10
Субсидии юридическим лицам (кроме некоммерческих организаций), индивидуальным предпринимателям, физическим лицам - производителям товаров, работ, услуг	954	0502	3922240130	810	912,10		912,10
Обеспечение условий софинансирования субсидии на компенсацию расходов по организации теплоснабжения теплоснабжающими организациями	954	0502	39222S0130			0,10	0,10
Иные бюджетные ассигнования	954	0502	39222S0130	800		0,10	0,10
Субсидии юридическим лицам (кроме некоммерческих организаций), индивидуальным предпринимателям, физическим лицам - производителям товаров, работ, услуг	954	0502	39222S0130	810		0,10	0,10
Благоустройство	954	0503			4,887,78	-290,20	4,597,58
Муниципальная программа "Улучшение жизнедеятельности внегородских территорий ЗАТО Северск"	954	0503	3900000000		3,946,00	-195,81	3,750,19
Подпрограмма "Содержание и ремонт улично-дорожной сети и благоустройство внегородских территорий ЗАТО Северск"	954	0503	3910000000		3,946,00	-195,81	3,750,19
Ведомственная целевая программа "Благоустройство и повышение внешней привлекательности внегородских территорий ЗАТО Северск"	954	0503	3912200000		3,946,00	-195,81	3,750,19
Закупка товаров, работ и услуг для обеспечения государственных (муниципальных) нужд	954	0503	3912200000	200	3,946,00	-195,81	3,750,19
Иные закупки товаров, работ и услуг для обеспечения государственных (муниципальных) нужд	954	0503	3912200000	240	3,946,00	-195,81	3,750,19
Муниципальная программа "Охрана окружающей среды на территории ЗАТО Северск"	954	0503	4100000000		941,78	-94,39	847,39
Подпрограмма "Содержание особо охраняемой природной территории местного значения "Озерный комплекс пос. Самусь ЗАТО Северск"	954	0503	4120000000		941,78	-94,39	847,39
Основное мероприятие: содержание рекреационной зоны ООПТ	954	0503	4124200000		927,04	-94,39	832,65
Закупка товаров, работ и услуг для обеспечения государственных (муниципальных) нужд	954	0503	4124200000	200	927,04	-94,39	832,65
Иные закупки товаров, работ и услуг для обеспечения государственных (муниципальных) нужд	954	0503	4124200000	240	927,04	-94,39	832,65
Основное мероприятие: организация охраны ООПТ и повышение информированности населения о правилах поведения на территории ООПТ	954	0503	4124300000		14,74		14,74
Закупка товаров, работ и услуг для обеспечения государственных (муниципальных) нужд	954	0503	4124300000	200	14,74		14,74
Иные закупки товаров, работ и услуг для обеспечения государственных (муниципальных) нужд	954	0503	4124300000	240	14,74		14,74
ВСЕГО:					4,152,406,02	379,233,17	4 531 639,19;

**РАСПРЕДЕЛЕНИЕ БЮДЖЕТНЫХ АССИГНОВАНИЙ ПО ВЕДОМСТВЕННОЙ СТРУКТУРЕ РАСХОДОВ БЮДЖЕТА ЗАТО СЕВЕРСК
НА ПЛАНОВЫЙ ПЕРИОД 2022 И 2023 ГОДОВ**

№	Наименование	ГРБС	Раздел, подраздел	Целевая статья	Вид расхода	Утверждено на 2022 год	Изменение	Утверждено на 2022 год (с учетом изменений)	Утверждено на 2023 год	Изменение	Утверждено на 2023 год (с учетом изменений)
1	Дума ЗАТО Северск	901				44,631,97		44,631,97	43,893,78		43,893,78
	Общегосударственные вопросы	901	0100			44,631,97		44,631,97	43,893,78		43,893,78
	Функционирование законодательных (представительных) органов государственной власти и представительных органов муниципальных образований	901	0103			40,496,47		40,496,47	39,758,28		39,758,28
	Непрограммные направления расходов	901	0103	8800000000		40,496,47		40,496,47	39,758,28		39,758,28
	Обеспечение деятельности органов местного самоуправления и казенных учреждений	901	0103	8800100000		40,496,47		40,496,47	39,758,28		39,758,28
	Обеспечение деятельности	901	0103	8800199000		40,496,47		40,496,47	39,758,28		39,758,28
	Расходы на выплаты персоналу в целях обеспечения выполнения функций государственными (муниципальными) органами, казенными учреждениями, органами управления государственными внебюджетными фондами	901	0103	8800199000	100	36,510,58		36,510,58	35,772,39		35,772,39
	Расходы на выплаты персоналу государственных (муниципальных) органов	901	0103	8800199000	120	36,510,58		36,510,58	35,772,39		35,772,39
	Закупка товаров, работ и услуг для обеспечения государственных (муниципальных) нужд	901	0103	8800199000	200	3,942,99		3,942,99	3,942,99		3,942,99
	Иные закупки товаров, работ и услуг для обеспечения государственных (муниципальных) нужд	901	0103	8800199000	240	3,942,99		3,942,99	3,942,99		3,942,99
	Иные бюджетные ассигнования	901	0103	8800199000	800	42,90		42,90	42,90		42,90
	Уплата налогов, сборов и иных платежей	901	0103	8800199000	850	42,90		42,90	42,90		42,90
	Другие общегосударственные вопросы	901	0113			4,135,50		4,135,50	4,135,50		4,135,50
	Непрограммные направления расходов	901	0113	8800000000		4,135,50		4,135,50	4,135,50		4,135,50
	Информационные расходы органов местного самоуправления	901	0113	8800600000		4,135,50		4,135,50	4,135,50		4,135,50
	Закупка товаров, работ и услуг для обеспечения государственных (муниципальных) нужд	901	0113	8800600000	200	4,135,50		4,135,50	4,135,50		4,135,50
	Иные закупки товаров, работ и услуг для обеспечения государственных (муниципальных) нужд	901	0113	8800600000	240	4,135,50		4,135,50	4,135,50		4,135,50
2	Администрация ЗАТО Северск	902				247,347,74	-4,449,49	242,898,25	243,801,66	99,80	243,901,46
	Общегосударственные вопросы	902	0100			175,191,96	275,60	175,467,56	175,191,96	145,60	175,337,56
	Функционирование высшего должностного лица субъекта Российской Федерации и муниципального образования	902	0102			2,776,09		2,776,09	2,776,09		2,776,09
	Непрограммные направления расходов	902	0102	8800000000		2,776,09		2,776,09	2,776,09		2,776,09
	Обеспечение деятельности органов местного самоуправления и казенных учреждений	902	0102	8800100000		2,776,09		2,776,09	2,776,09		2,776,09
	Обеспечение деятельности	902	0102	8800199000		2,776,09		2,776,09	2,776,09		2,776,09
	Расходы на выплаты персоналу в целях обеспечения выполнения функций государственными (муниципальными) органами, казенными учреждениями, органами управления государственными внебюджетными фондами	902	0102	8800199000	100	2,776,09		2,776,09	2,776,09		2,776,09
	Расходы на выплаты персоналу государственных (муниципальных) органов	902	0102	8800199000	120	2,776,09		2,776,09	2,776,09		2,776,09
	Функционирование Правительства Российской Федерации, высших исполнительных органов государственной власти субъектов Российской Федерации, местных администраций	902	0104			158,621,15	135,60	158,756,75	158,621,15	135,60	158,756,75
	Непрограммные направления расходов	902	0104	8800000000		158,621,15	135,60	158,756,75	158,621,15	135,60	158,756,75
	Обеспечение деятельности органов местного самоуправления и казенных учреждений	902	0104	8800100000		158,621,15	135,60	158,756,75	158,621,15	135,60	158,756,75
	Субвенции на осуществление отдельных государственных полномочий по подготовке и оформлению документов, удостоверяющих уточненные границы горного отвода (горноотводный акт и графические приложения) и являющихся неотъемлемой составной частью лицензии на пользование недрами, в отношении участков недр местного значения в случаях, установленных Правительством Российской Федерации	902	0104	8800140100		2,00		2,00	2,00		2,00



	Расходы на выплаты персоналу в целях обеспечения выполнения функций государственными (муниципальными) органами, казенными учреждениями, органами управления государственными внебюджетными фондами	902	0104	8800140100	100	1,81		1,81	1,81	1,81
	Расходы на выплаты персоналу государственных (муниципальных) органов	902	0104	8800140100	120	1,81		1,81	1,81	1,81
	Закупка товаров, работ и услуг для обеспечения государственных (муниципальных) нужд	902	0104	8800140100	200	0,20		0,20	0,20	0,20
	Иные закупки товаров, работ и услуг для обеспечения государственных (муниципальных) нужд	902	0104	8800140100	240	0,20		0,20	0,20	0,20
	Субвенции на осуществление отдельных государственных полномочий по регулированию тарифов на перевозки пассажиров и багажа всеми видами общественного транспорта в городском, пригородном и междугородном сообщении (кроме железнодорожного транспорта) по городским, пригородным и междугородным муниципальным маршрутам	902	0104	8800140110		20,00		20,00	20,00	20,00
	Расходы на выплаты персоналу в целях обеспечения выполнения функций государственными (муниципальными) органами, казенными учреждениями, органами управления государственными внебюджетными фондами	902	0104	8800140110	100	18,00		18,00	18,00	18,00
	Расходы на выплаты персоналу государственных (муниципальных) органов	902	0104	8800140110	120	18,00		18,00	18,00	18,00
	Закупка товаров, работ и услуг для обеспечения государственных (муниципальных) нужд	902	0104	8800140110	200	2,00		2,00	2,00	2,00
	Иные закупки товаров, работ и услуг для обеспечения государственных (муниципальных) нужд	902	0104	8800140110	240	2,00		2,00	2,00	2,00
	Субвенции на осуществление отдельных государственных полномочий по хранению, комплектованию, учету и использованию архивных документов, относящихся к собственности Томской области	902	0104	8800140640		131,30		131,30	131,30	131,30
	Расходы на выплаты персоналу в целях обеспечения выполнения функций государственными (муниципальными) органами, казенными учреждениями, органами управления государственными внебюджетными фондами	902	0104	8800140640	100	118,17		118,17	118,17	118,17
	Расходы на выплаты персоналу государственных (муниципальных) органов	902	0104	8800140640	120	118,17		118,17	118,17	118,17
	Закупка товаров, работ и услуг для обеспечения государственных (муниципальных) нужд	902	0104	8800140640	200	13,13		13,13	13,13	13,13
	Иные закупки товаров, работ и услуг для обеспечения государственных (муниципальных) нужд	902	0104	8800140640	240	13,13		13,13	13,13	13,13
	Субвенции на осуществление отдельных государственных полномочий по организации и осуществлению деятельности по опеке и попечительству в Томской области в отношении совершеннолетних граждан	902	0104	8800140700		1,902,20		1,902,20	1,902,20	1,902,20
	Расходы на выплаты персоналу в целях обеспечения выполнения функций государственными (муниципальными) органами, казенными учреждениями, органами управления государственными внебюджетными фондами	902	0104	8800140700	100	1,711,98		1,711,98	1,711,98	1,711,98
	Расходы на выплаты персоналу государственных (муниципальных) органов	902	0104	8800140700	120	1,711,98		1,711,98	1,711,98	1,711,98
	Закупка товаров, работ и услуг для обеспечения государственных (муниципальных) нужд	902	0104	8800140700	200	190,22		190,22	190,22	190,22
	Иные закупки товаров, работ и услуг для обеспечения государственных (муниципальных) нужд	902	0104	8800140700	240	190,22		190,22	190,22	190,22
	Субвенции на осуществление отдельных государственных полномочий по созданию и обеспечению деятельности комиссий по делам несовершеннолетних и защите их прав	902	0104	8800140730		1,209,50		1,209,50	1,209,50	1,209,50

	Расходы на выплаты персоналу в целях обеспечения выполнения функций государственными (муниципальными) органами, казенными учреждениями, органами управления государственными внебюджетными фондами	902	0104	8800140730	100	1,099,55		1,099,55	1,099,55		1,099,55
	Расходы на выплаты персоналу государственных (муниципальных) органов	902	0104	8800140730	120	1,099,55		1,099,55	1,099,55		1,099,55
	Закупка товаров, работ и услуг для обеспечения государственных (муниципальных) нужд	902	0104	8800140730	200	109,96		109,96	109,96		109,96
	Иные закупки товаров, работ и услуг для обеспечения государственных (муниципальных) нужд	902	0104	8800140730	240	109,96		109,96	109,96		109,96
	Субвенции на осуществление отдельных государственных полномочий по организации и осуществлению деятельности по опеке и попечительству в Томской области в отношении несовершеннолетних граждан	902	0104	8800140780		6,608,50		6,608,50	6,608,50		6,608,50
	Расходы на выплаты персоналу в целях обеспечения выполнения функций государственными (муниципальными) органами, казенными учреждениями, органами управления государственными внебюджетными фондами	902	0104	8800140780	100	5,947,66		5,947,66	5,947,66		5,947,66
	Расходы на выплаты персоналу государственных (муниципальных) органов	902	0104	8800140780	120	5,947,66		5,947,66	5,947,66		5,947,66
	Закупка товаров, работ и услуг для обеспечения государственных (муниципальных) нужд	902	0104	8800140780	200	660,84		660,84	660,84		660,84
	Иные закупки товаров, работ и услуг для обеспечения государственных (муниципальных) нужд	902	0104	8800140780	240	660,84		660,84	660,84		660,84
	Субвенции на осуществление отдельных государственных полномочий по созданию и обеспечению деятельности административных комиссий в Томской области	902	0104	8800140940		540,70	135,60	676,30	540,70	135,60	676,30
	Расходы на выплаты персоналу в целях обеспечения выполнения функций государственными (муниципальными) органами, казенными учреждениями, органами управления государственными внебюджетными фондами	902	0104	8800140940	100	491,54	98,77	590,31	491,54	98,77	590,31
	Расходы на выплаты персоналу государственных (муниципальных) органов	902	0104	8800140940	120	491,54	98,77	590,31	491,54	98,77	590,31
	Закупка товаров, работ и услуг для обеспечения государственных (муниципальных) нужд	902	0104	8800140940	200	49,16	36,83	85,99	49,16	36,83	85,99
	Иные закупки товаров, работ и услуг для обеспечения государственных (муниципальных) нужд	902	0104	8800140940	240	49,16	36,83	85,99	49,16	36,83	85,99
	Обеспечение деятельности	902	0104	8800199000		148,206,95		148,206,95	148,206,95		148,206,95
	Расходы на выплаты персоналу в целях обеспечения выполнения функций государственными (муниципальными) органами, казенными учреждениями, органами управления государственными внебюджетными фондами	902	0104	8800199000	100	126,005,82		126,005,82	126,005,82		126,005,82
	Расходы на выплаты персоналу государственных (муниципальных) органов	902	0104	8800199000	120	126,005,82		126,005,82	126,005,82		126,005,82
	Закупка товаров, работ и услуг для обеспечения государственных (муниципальных) нужд	902	0104	8800199000	200	20,539,21		20,539,21	20,539,21		20,539,21
	Иные закупки товаров, работ и услуг для обеспечения государственных (муниципальных) нужд	902	0104	8800199000	240	20,539,21		20,539,21	20,539,21		20,539,21
	Иные бюджетные ассигнования	902	0104	8800199000	800	1,661,92		1,661,92	1,661,92		1,661,92
	Уплата налогов, сборов и иных платежей	902	0104	8800199000	850	1,661,92		1,661,92	1,661,92		1,661,92
	Судебная система	902	0105				140,00	140,00		10,00	10,00
	Непрограммные направления расходов	902	0105	8800000000			140,00	140,00		10,00	10,00
	Осуществление полномочий по составлению (изменению) списков кандидатов в присяжные заседатели федеральных судов общей юрисдикции в Российской Федерации	902	0105	8800051200			140,00	140,00		10,00	10,00
	Закупка товаров, работ и услуг для обеспечения государственных (муниципальных) нужд	902	0105	8800051200	200		140,00	140,00		10,00	10,00
	Иные закупки товаров, работ и услуг для обеспечения государственных (муниципальных) нужд	902	0105	8800051200	240		140,00	140,00		10,00	10,00
	Другие общегосударственные вопросы	902	0113			13,794,72		13,794,72	13,794,72		13,794,72



Муниципальная программа "Развитие информационного общества ЗАТО Северск"	902	0113	4600000000		2,218,09		2,218,09	2,218,09	2,218,09
Подпрограмма "Информационная безопасность в ЗАТО Северск"	902	0113	4620000000		267,09		267,09	267,09	267,09
Основное мероприятие: комплекс мероприятий, направленных на модернизацию защищенной информационной инфраструктуры ОМСУ и муниципальных организаций ЗАТО Северск, в том числе мероприятия по выявлению и устранению несоответствий требованиям регуляторов по информационной безопасности	902	0113	4624200000		267,09		267,09	267,09	267,09
Закупка товаров, работ и услуг для обеспечения государственных (муниципальных) нужд	902	0113	4624200000	200	267,09		267,09	267,09	267,09
Иные закупки товаров, работ и услуг для обеспечения государственных (муниципальных) нужд	902	0113	4624200000	240	267,09		267,09	267,09	267,09
Подпрограмма "Эффективное управление с использованием информационно-телекоммуникационных технологий в ЗАТО Северск"	902	0113	4630000000		1,927,00		1,927,00	1,927,00	1,927,00
Основное мероприятие: повышение открытости органов местного самоуправления ЗАТО Северск	902	0113	4634400000		1,927,00		1,927,00	1,927,00	1,927,00
Закупка товаров, работ и услуг для обеспечения государственных (муниципальных) нужд	902	0113	4634400000	200	1,927,00		1,927,00	1,927,00	1,927,00
Иные закупки товаров, работ и услуг для обеспечения государственных (муниципальных) нужд	902	0113	4634400000	240	1,927,00		1,927,00	1,927,00	1,927,00
Подпрограмма "Информатизация в социальной и экономической сферах ЗАТО Северск"	902	0113	4640000000		24,00		24,00	24,00	24,00
Основное мероприятие: автоматизация социально-экономической сферы деятельности муниципального образования ЗАТО Северск	902	0113	4644100000		24,00		24,00	24,00	24,00
Закупка товаров, работ и услуг для обеспечения государственных (муниципальных) нужд	902	0113	4644100000	200	24,00		24,00	24,00	24,00
Иные закупки товаров, работ и услуг для обеспечения государственных (муниципальных) нужд	902	0113	4644100000	240	24,00		24,00	24,00	24,00
Непрограммные направления расходов	902	0113	8800000000		11,576,63		11,576,63	11,576,63	11,576,63
Обеспечение деятельности органов местного самоуправления и казенных учреждений	902	0113	8800100000		5,044,74		5,044,74	5,044,74	5,044,74
Содержание муниципальных казенных учреждений	902	0113	8800188000		5,044,74		5,044,74	5,044,74	5,044,74
Расходы на выплаты персоналу в целях обеспечения выполнения функций государственными (муниципальными) органами, казенными учреждениями, органами управления государственными внебюджетными фондами	902	0113	8800188000	100	4,776,13		4,776,13	4,776,13	4,776,13
Расходы на выплаты персоналу казенных учреждений	902	0113	8800188000	110	4,776,13		4,776,13	4,776,13	4,776,13
Закупка товаров, работ и услуг для обеспечения государственных (муниципальных) нужд	902	0113	8800188000	200	261,11		261,11	261,11	261,11
Иные закупки товаров, работ и услуг для обеспечения государственных (муниципальных) нужд	902	0113	8800188000	240	261,11		261,11	261,11	261,11
Иные бюджетные ассигнования	902	0113	8800188000	800	7,50		7,50	7,50	7,50
Уплата налогов, сборов и иных платежей	902	0113	8800188000	850	7,50		7,50	7,50	7,50
Расходы на осуществление адресных выплат	902	0113	8800300000		1,325,58		1,325,58	1,325,58	1,325,58
Единовременные поощрительные выплаты ОМСУ ЗАТО Северск	902	0113	8800301000		720,00		720,00	720,00	720,00
Социальное обеспечение и иные выплаты населению	902	0113	8800301000	300	720,00		720,00	720,00	720,00
Иные выплаты населению	902	0113	8800301000	360	720,00		720,00	720,00	720,00
Выплаты не социального характера физическим лицам	902	0113	8800303000		605,58		605,58	605,58	605,58
Закупка товаров, работ и услуг для обеспечения государственных (муниципальных) нужд	902	0113	8800303000	200	5,58		5,58	5,58	5,58
Иные закупки товаров, работ и услуг для обеспечения государственных (муниципальных) нужд	902	0113	8800303000	240	5,58		5,58	5,58	5,58
Социальное обеспечение и иные выплаты населению	902	0113	8800303000	300	600,00		600,00	600,00	600,00
Иные выплаты населению	902	0113	8800303000	360	600,00		600,00	600,00	600,00

Оплата членских, целевых и других взносов для участия городского округа ЗАТО Северск в различных Ассоциациях, межмуниципальных объединениях и организациях, некоммерческих организациях	902	0113	8800500000		206,31		206,31	206,31		206,31
Иные бюджетные ассигнования	902	0113	8800500000	800	206,31		206,31	206,31		206,31
Уплата налогов, сборов и иных платежей	902	0113	8800500000	850	206,31		206,31	206,31		206,31
Информационные расходы органов местного самоуправления	902	0113	8800600000		5,000,00		5,000,00	5,000,00		5,000,00
Закупка товаров, работ и услуг для обеспечения государственных (муниципальных) нужд	902	0113	8800600000	200	5,000,00		5,000,00	5,000,00		5,000,00
Иные закупки товаров, работ и услуг для обеспечения государственных (муниципальных) нужд	902	0113	8800600000	240	5,000,00		5,000,00	5,000,00		5,000,00
Национальная оборона	902	0200			68,00		68,00	68,00		68,00
Мобилизационная подготовка экономики	902	0204			68,00		68,00	68,00		68,00
Непрограммные направления расходов	902	0204	8800000000		68,00		68,00	68,00		68,00
Прочие расходы	902	0204	8800700000		68,00		68,00	68,00		68,00
Мероприятия по обеспечению мобилизационной готовности экономики	902	0204	8800702000		68,00		68,00	68,00		68,00
Закупка товаров, работ и услуг для обеспечения государственных (муниципальных) нужд	902	0204	8800702000	200	68,00		68,00	68,00		68,00
Иные закупки товаров, работ и услуг для обеспечения государственных (муниципальных) нужд	902	0204	8800702000	240	68,00		68,00	68,00		68,00
Национальная экономика	902	0400			6,180,32	-2,365,60	3,814,72	6,180,32	-2,363,60	3,816,72
Общэкономические вопросы	902	0401			463,00		463,00	463,00		463,00
Непрограммные направления расходов	902	0401	8800000000		463,00		463,00	463,00		463,00
Обеспечение деятельности органов местного самоуправления и казенных учреждений	902	0401	8800100000		463,00		463,00	463,00		463,00
Субвенции на осуществление переданных отдельных государственных полномочий по регистрации коллективных договоров	902	0401	8800140140		463,00		463,00	463,00		463,00
Расходы на выплаты персоналу в целях обеспечения выполнения функций государственными (муниципальными) органами, казенными учреждениями, органами управления государственными внебюджетными фондами	902	0401	8800140140	100	458,10		458,10	458,10		458,10
Расходы на выплаты персоналу государственных (муниципальных) органов	902	0401	8800140140	120	458,10		458,10	458,10		458,10
Закупка товаров, работ и услуг для обеспечения государственных (муниципальных) нужд	902	0401	8800140140	200	4,90		4,90	4,90		4,90
Иные закупки товаров, работ и услуг для обеспечения государственных (муниципальных) нужд	902	0401	8800140140	240	4,90		4,90	4,90		4,90
Другие вопросы в области национальной экономики	902	0412			5,717,32	-2,365,60	3,351,72	5,717,32	-2,363,60	3,353,72
Муниципальная программа "Развитие предпринимательства в ЗАТО Северск"	902	0412	3000000000		5,717,32	-2,365,60	3,351,72	5,717,32	-2,363,60	3,353,72
Подпрограмма "Развитие эффективной инфраструктуры поддержки предпринимательства в ЗАТО Северск"	902	0412	3010000000		1,200,00		1,200,00	1,200,00		1,200,00
Основное мероприятие: предоставление субсидий на текущую деятельность инфраструктуры поддержки малого и среднего предпринимательства	902	0412	3014100000		1,200,00		1,200,00	1,200,00		1,200,00
Предоставление субсидий бюджетным, автономным учреждениям и иным некоммерческим организациям	902	0412	3014100000	600	700,00		700,00	700,00		700,00
Субсидии некоммерческим организациям (за исключением государственных (муниципальных) учреждений)	902	0412	3014100000	630	700,00		700,00	700,00		700,00
Обеспечение условий софинансирования расходов на создание, развитие и обеспечение деятельности муниципальных бизнес-инкубаторов	902	0412	30141S0050		300,00		300,00	300,00		300,00
Предоставление субсидий бюджетным, автономным учреждениям и иным некоммерческим организациям	902	0412	30141S0050	600	300,00		300,00	300,00		300,00
Субсидии некоммерческим организациям (за исключением государственных (муниципальных) учреждений)	902	0412	30141S0050	630	300,00		300,00	300,00		300,00



Обеспечение условий софинансирования расходов на создание, развитие и обеспечение деятельности муниципальных центров поддержки предпринимательства и центров молодежного инновационного творчества, предусмотренных в муниципальных программах (подпрограммах), содержащих мероприятия, направленные на развитие малого и среднего предпринимательства	902	0412	30141S0080		200,00		200,00	200,00		200,00
Предоставление субсидий бюджетным, автономным учреждениям и иным некоммерческим организациям	902	0412	30141S0080	600	200,00		200,00	200,00		200,00
Субсидии некоммерческим организациям (за исключением государственных (муниципальных) учреждений)	902	0412	30141S0080	630	200,00		200,00	200,00		200,00
Подпрограмма "Финансовая, имущественная, информационная и консультационная поддержка субъектов малого и среднего предпринимательства, развитие молодежного предпринимательства"	902	0412	3020000000		4,097,07	-2,365,60	1,731,47	4,097,07	-2,363,60	1,733,47
Основное мероприятие: предоставление финансовой поддержки субъектам малого и среднего предпринимательства	902	0412	3024100000		157,90		157,90	157,90		157,90
Обеспечение условий софинансирования расходов на реализацию мероприятий муниципальных программ (подпрограмм), направленных на развитие малого и среднего предпринимательства	902	0412	30241S0020		157,90		157,90	157,90		157,90
Иные бюджетные ассигнования	902	0412	30241S0020	800	157,90		157,90	157,90		157,90
Субсидии юридическим лицам (кроме некоммерческих организаций), индивидуальным предпринимателям, физическим лицам - производителям товаров, работ, услуг	902	0412	30241S0020	810	157,90		157,90	157,90		157,90
Основное мероприятие: предоставление субсидий Фонду "МКК ФРМСП ЗАТО Северск" в целях оказания финансовой поддержки субъектам малого и среднего предпринимательства	902	0412	3024300000		1,323,57		1,323,57	1,325,57		1,325,57
Предоставление субсидий бюджетным, автономным учреждениям и иным некоммерческим организациям	902	0412	3024300000	600	1,323,57		1,323,57	1,325,57		1,325,57
Субсидии некоммерческим организациям (за исключением государственных (муниципальных) учреждений)	902	0412	3024300000	630	1,323,57		1,323,57	1,325,57		1,325,57
Основное мероприятие: реализация мероприятий, направленных на обеспечение доступности для субъектов малого и среднего предпринимательства информационной и консультационной поддержки по вопросам ведения предпринимательской деятельности	902	0412	3024400000		100,00		100,00	100,00		100,00
Предоставление субсидий бюджетным, автономным учреждениям и иным некоммерческим организациям	902	0412	3024400000	600	100,00		100,00	100,00		100,00
Субсидии некоммерческим организациям (за исключением государственных (муниципальных) учреждений)	902	0412	3024400000	630	100,00		100,00	100,00		100,00
Основное мероприятие: развитие молодежного предпринимательства	902	0412	3024500000		150,00		150,00	150,00		150,00
Предоставление субсидий бюджетным, автономным учреждениям и иным некоммерческим организациям	902	0412	3024500000	600	150,00		150,00	150,00		150,00
Субсидии некоммерческим организациям (за исключением государственных (муниципальных) учреждений)	902	0412	3024500000	630	150,00		150,00	150,00		150,00
Основное мероприятие: участие в региональном проекте "Акселерация субъектов малого и среднего предпринимательства"	902	0412	3021500000		2,365,60	-2,365,60		2,363,60	-2,363,60	
Субсидии на оказание финансовой поддержки субъектам малого и среднего предпринимательства, занимающихся социально значимыми видами деятельности	902	0412	3021555273		2,365,60	-2,365,60		2,363,60	-2,363,60	
Иные бюджетные ассигнования	902	0412	3021555273	800	2,365,60	-2,365,60		2,363,60	-2,363,60	
Субсидии юридическим лицам (кроме некоммерческих организаций), индивидуальным предпринимателям, физическим лицам - производителям товаров, работ, услуг	902	0412	3021555273	810	2,365,60	-2,365,60		2,363,60	-2,363,60	

Подпрограмма "Создание общественной (социальной) среды, благоприятной для развития бизнеса"	902	0412	3030000000		420,25		420,25	420,25		420,25
Основное мероприятие: реализация мер, направленных на формирование положительного образа субъекта предпринимательства	902	0412	3034200000		420,25		420,25	420,25		420,25
Предоставление субсидий бюджетным, автономным учреждениям и иным некоммерческим организациям	902	0412	3034200000	600	130,25		130,25	130,25		130,25
Субсидии некоммерческим организациям (за исключением государственных (муниципальных) учреждений)	902	0412	3034200000	630	130,25		130,25	130,25		130,25
Иные бюджетные ассигнования	902	0412	3034200000	800	290,00		290,00	290,00		290,00
Уплата налогов, сборов и иных платежей	902	0412	3034200000	850	290,00		290,00	290,00		290,00
Охрана окружающей среды	902	0600			199,20		199,20	199,20		199,20
Охрана объектов растительного и животного мира и среды их обитания	902	0603			199,20		199,20	199,20		199,20
Муниципальная программа "Охрана окружающей среды на территории ЗАТО Северск"	902	0603	4100000000		199,20		199,20	199,20		199,20
Подпрограмма "Экологическое развитие ЗАТО Северск"	902	0603	4110000000		41,27		41,27	41,27		41,27
Основное мероприятие: экологическое воспитание, образование и информирование населения	902	0603	4114100000		41,27		41,27	41,27		41,27
Закупка товаров, работ и услуг для обеспечения государственных (муниципальных) нужд	902	0603	4114100000	200	41,27		41,27	41,27		41,27
Иные закупки товаров, работ и услуг для обеспечения государственных (муниципальных) нужд	902	0603	4114100000	240	41,27		41,27	41,27		41,27
Подпрограмма "Содержание особо охраняемой природной территории местного значения "Озерный комплекс пос. Самусь ЗАТО Северск"	902	0603	4120000000		157,93		157,93	157,93		157,93
Основное мероприятие: обследование состояния природных объектов ООПТ	902	0603	4124100000		130,00		130,00	130,00		130,00
Закупка товаров, работ и услуг для обеспечения государственных (муниципальных) нужд	902	0603	4124100000	200	130,00		130,00	130,00		130,00
Иные закупки товаров, работ и услуг для обеспечения государственных (муниципальных) нужд	902	0603	4124100000	240	130,00		130,00	130,00		130,00
Основное мероприятие: организация охраны ООПТ и повышение информированности населения о правилах поведения на территории ООПТ	902	0603	4124300000		27,93		27,93	27,93		27,93
Закупка товаров, работ и услуг для обеспечения государственных (муниципальных) нужд	902	0603	4124300000	200	27,93		27,93	27,93		27,93
Иные закупки товаров, работ и услуг для обеспечения государственных (муниципальных) нужд	902	0603	4124300000	240	27,93		27,93	27,93		27,93
Социальная политика	902	1000			65.708,26	-2.359,49	63.348,77	62.162,18	2.317,80	64.479,98
Социальное обеспечение населения	902	1003			2.020,00		2.020,00	1.010,00		1.010,00
Муниципальная программа "Формирование благоприятного социального климата в ЗАТО Северск"	902	1003	3500000000		2,020,00		2,020,00	1,010,00		1,010,00
Подпрограмма "Реализация социальных мер (льгот) для отдельных категорий граждан и поддержка социально ориентированных некоммерческих организаций"	902	1003	3510000000		2,020,00		2,020,00	1,010,00		1,010,00
Основное мероприятие: улучшение социального положения отдельных категорий граждан	902	1003	3514100000		2,020,00		2,020,00	1,010,00		1,010,00
Прочие межбюджетные трансферты на оказание помощи в ремонте и (или) переустройстве жилых помещений граждан, не стоящих на учете в качестве нуждающихся в улучшении жилищных условий и не реализовавших свое право на улучшение жилищных условий за счет средств федерального и областного бюджетов в 2009 и последующих годах, из числа: участников и инвалидов Великой Отечественной войны 1941 - 1945 годов; труженников тыла военных лет; лиц, награжденных знаком "Жителю блокадного Ленинграда"; бывших несовершеннолетних узников концлагерей; вдов погибших (умерших) участников Великой Отечественной войны 1941 - 1945 годов, не вступивших в повторный брак	902	1003	3514140710		1,010,00		1,010,00	505,00		505,00



	Закупка товаров, работ и услуг для обеспечения государственных (муниципальных) нужд	902	1003	3514140710	200	10,00		10,00	5,00		5,00
	Иные закупки товаров, работ и услуг для обеспечения государственных (муниципальных) нужд	902	1003	3514140710	240	10,00		10,00	5,00		5,00
	Социальное обеспечение и иные выплаты населению	902	1003	3514140710	300	1,000,00		1,000,00	500,00		500,00
	Публичные нормативные социальные выплаты гражданам	902	1003	3514140710	310	1,000,00		1,000,00	500,00		500,00
	Обеспечение условий софинансирования прочих межбюджетных трансфертов на оказание помощи в ремонте и (или) переустройстве жилых помещений граждан, не стоящих на учете в качестве нуждающихся в улучшении жилищных условий и не реализовавших свое право на улучшение жилищных условий за счет средств федерального и областного бюджетов в 2009 и последующих годах, из числа: участников и инвалидов Великой Отечественной войны 1941 - 1945 годов; труженников тыла военных лет; лиц, награжденных знаком "Жителю блокадного Ленинграда"; бывших несовершеннолетних узников концлагерей; вдов погибших (умерших) участников Великой Отечественной войны 1941 - 1945 годов, не вступивших в повторный брак	902	1003	35141S0710		1,010,00		1,010,00	505,00		505,00
	Закупка товаров, работ и услуг для обеспечения государственных (муниципальных) нужд	902	1003	35141S0710	200	10,00		10,00	5,00		5,00
	Иные закупки товаров, работ и услуг для обеспечения государственных (муниципальных) нужд	902	1003	35141S0710	240	10,00		10,00	5,00		5,00
	Социальное обеспечение и иные выплаты населению	902	1003	35141S0710	300	1,000,00		1,000,00	500,00		500,00
	Публичные нормативные социальные выплаты гражданам	902	1003	35141S0710	310	1,000,00		1,000,00	500,00		500,00
	Охрана семьи и детства	902	1004			50,733,60	804,50	51,538,10	50,733,60	812,80	51,546,40
	Муниципальная программа "Формирование благоприятного социального климата в ЗАТО Северск"	902	1004	3500000000		50,733,60	804,50	51,538,10	50,733,60	812,80	51,546,40
	Подпрограмма "Опека детей-сирот и детей, оставшихся без попечения родителей"	902	1004	3530000000		50,733,60	804,50	51,538,10	50,733,60	812,80	51,546,40
	Основное мероприятие: осуществление социальной поддержки в отношении детей-сирот и детей, оставшихся без попечения родителей, а также лиц из числа детей-сирот и детей, оставшихся без попечения родителей	902	1004	3534100000		50,733,60	804,50	51,538,10	50,733,60	812,80	51,546,40
	Субвенции на ежемесячную выплату денежных средств опекунам (попечителям) на содержание детей и обеспечение денежными средствами лиц из числа детей-сирот и детей, оставшихся без попечения родителей, находившихся под опекой (попечительством), в приемной семье и продолжающих обучение в муниципальных общеобразовательных организациях	902	1004	3534140760		8,736,00		8,736,00	8,736,00		8,736,00
	Закупка товаров, работ и услуг для обеспечения государственных (муниципальных) нужд	902	1004	3534140760	200	90,00		90,00	90,00		90,00
	Иные закупки товаров, работ и услуг для обеспечения государственных (муниципальных) нужд	902	1004	3534140760	240	90,00		90,00	90,00		90,00
	Социальное обеспечение и иные выплаты населению	902	1004	3534140760	300	8,646,00		8,646,00	8,646,00		8,646,00
	Социальные выплаты гражданам, кроме публичных нормативных социальных выплат	902	1004	3534140760	320	8,646,00		8,646,00	8,646,00		8,646,00
	Субвенции на содержание приемных семей, включающее в себя денежные средства приемным семьям на содержание детей и ежемесячную выплату вознаграждения, причитающегося приемным родителям	902	1004	3534140770		41,997,60		41,997,60	41,997,60		41,997,60
	Закупка товаров, работ и услуг для обеспечения государственных (муниципальных) нужд	902	1004	3534140770	200	220,00		220,00	220,00		220,00

	Иные закупки товаров, работ и услуг для обеспечения государственных (муниципальных) нужд	902	1004	3534140770	240	220,00		220,00	220,00		220,00
	Социальное обеспечение и иные выплаты населению	902	1004	3534140770	300	41,777,60		41,777,60	41,777,60		41,777,60
	Социальные выплаты гражданам, кроме публичных нормативных социальных выплат	902	1004	3534140770	320	41,777,60		41,777,60	41,777,60		41,777,60
	Субвенции на осуществление выплаты единовременного пособия при всех формах устройства детей, лишенных родительского попечения, в семью	902	1004	3534152600			804,50	804,50		812,80	812,80
	Социальное обеспечение и иные выплаты населению	902	1004	3534152600	300		804,50	804,50		812,80	812,80
	Социальные выплаты гражданам, кроме публичных нормативных социальных выплат	902	1004	3534152600	320		804,50	804,50		812,80	812,80
	Другие вопросы в области социальной политики	902	1006			12,954,66	-3,163,99	9,790,67	10,418,58	1,505,00	11,923,58
	Муниципальная программа "Формирование благоприятного социального климата в ЗАТО Северск"	902	1006	3500000000		12,954,66	-3,163,99	9,790,67	10,418,58	1,505,00	11,923,58
	Подпрограмма "Реализация социальных мер (льгот) для отдельных категорий граждан и поддержка социально ориентированных некоммерческих организаций"	902	1006	3510000000		12,954,66	-3,163,99	9,790,67	10,418,58	1,505,00	11,923,58
	Основное мероприятие: улучшение социального положения отдельных категорий граждан	902	1006	3514100000		7,493,73	-3,163,99	4,329,74	4,957,65	1,505,00	6,462,65
	Ежегодная денежная выплата на частичную оплату стоимости помывки в бане пенсионерам, проживающим в квартирах, не оборудованных ванной или душем	902	1006	3514160000		92,20		92,20	92,20		92,20
	Закупка товаров, работ и услуг для обеспечения государственных (муниципальных) нужд	902	1006	3514160000	200	1,00		1,00	1,00		1,00
	Иные закупки товаров, работ и услуг для обеспечения государственных (муниципальных) нужд	902	1006	3514160000	240	1,00		1,00	1,00		1,00
	Социальное обеспечение и иные выплаты населению	902	1006	3514160000	300	91,20		91,20	91,20		91,20
	Публичные нормативные социальные выплаты гражданам	902	1006	3514160000	310	91,20		91,20	91,20		91,20
	Компенсационные выплаты на оплату услуг няни	902	1006	3514161000		363,60		363,60	363,60		363,60
	Закупка товаров, работ и услуг для обеспечения государственных (муниципальных) нужд	902	1006	3514161000	200	3,60		3,60	3,60		3,60
	Иные закупки товаров, работ и услуг для обеспечения государственных (муниципальных) нужд	902	1006	3514161000	240	3,60		3,60	3,60		3,60
	Социальное обеспечение и иные выплаты населению	902	1006	3514161000	300	360,00		360,00	360,00		360,00
	Публичные нормативные социальные выплаты гражданам	902	1006	3514161000	310	360,00		360,00	360,00		360,00
	Единовременная денежная выплата отдельным категориям граждан в ознаменование Дня Победы советского народа в Великой Отечественной войне 1941-1945 годов	902	1006	3514165000		714,80		714,80	497,60		497,60
	Закупка товаров, работ и услуг для обеспечения государственных (муниципальных) нужд	902	1006	3514165000	200	19,80		19,80	17,60		17,60
	Иные закупки товаров, работ и услуг для обеспечения государственных (муниципальных) нужд	902	1006	3514165000	240	19,80		19,80	17,60		17,60
	Социальное обеспечение и иные выплаты населению	902	1006	3514165000	300	695,00		695,00	480,00		480,00
	Публичные нормативные социальные выплаты гражданам	902	1006	3514165000	310	695,00		695,00	480,00		480,00
	Оказание материальной помощи жителям ЗАТО Северск, оказавшимся в трудной жизненной ситуации	902	1006	3514167000		3,030,00		3,030,00	3,030,00		3,030,00
	Закупка товаров, работ и услуг для обеспечения государственных (муниципальных) нужд	902	1006	3514167000	200	30,00		30,00	30,00		30,00
	Иные закупки товаров, работ и услуг для обеспечения государственных (муниципальных) нужд	902	1006	3514167000	240	30,00		30,00	30,00		30,00
	Социальное обеспечение и иные выплаты населению	902	1006	3514167000	300	3,000,00		3,000,00	3,000,00		3,000,00
	Публичные нормативные социальные выплаты гражданам	902	1006	3514167000	310	3,000,00		3,000,00	3,000,00		3,000,00



Компенсация расходов на оплату жилого помещения и коммунальных услуг гражданам, награжденным орденом "Родительская слава", и членам их семей	902	1006	3514172000		129,14		129,14	134,61		134,61
Закупка товаров, работ и услуг для обеспечения государственных (муниципальных) нужд	902	1006	3514172000	200	1,30		1,30	1,40		1,40
Иные закупки товаров, работ и услуг для обеспечения государственных (муниципальных) нужд	902	1006	3514172000	240	1,30		1,30	1,40		1,40
Социальное обеспечение и иные выплаты населению	902	1006	3514172000	300	127,84		127,84	133,21		133,21
Публичные нормативные социальные выплаты гражданам	902	1006	3514172000	310	127,84		127,84	133,21		133,21
Иные расходы по подпрограмме	902	1006	3514177000		3,163,99	-3,163,99		839,64	1,505,00	2,344,64
Социальное обеспечение и иные выплаты населению	902	1006	3514177000	300	3,163,99	-3,163,99		839,64	1,505,00	2,344,64
Социальные выплаты гражданам, кроме публичных нормативных социальных выплат	902	1006	3514177000	320	3,163,99	-3,163,99		839,64	1,505,00	2,344,64
Основное мероприятие: оказание финансовой, имущественной, информационной и консультационной поддержки социально ориентированным некоммерческим организациям	902	1006	3514200000		5,460,93		5,460,93	5,460,93		5,460,93
Предоставление субсидий бюджетным, автономным учреждениям и иным некоммерческим организациям	902	1006	3514200000	600	5,460,93		5,460,93	5,460,93		5,460,93
Субсидии некоммерческим организациям (за исключением государственных (муниципальных) учреждений)	902	1006	3514200000	630	5,460,93		5,460,93	5,460,93		5,460,93
3 Финансовое управление Администрации ЗАТО Северск	903				114,938,60		114,938,60	168,505,05		168,505,05
Общегосударственные вопросы	903	0100			87,301,97		87,301,97	142,351,97		142,351,97
Обеспечение деятельности финансовых, налоговых и таможенных органов и органов финансового (финансово-бюджетного) надзора	903	0106			26,114,51		26,114,51	26,114,51		26,114,51
Муниципальная программа "Эффективное управление муниципальными финансами ЗАТО Северск"	903	0106	4200000000		26,114,51		26,114,51	26,114,51		26,114,51
Обеспечивающая подпрограмма	903	0106	4230000000		26,114,51		26,114,51	26,114,51		26,114,51
Обеспечение деятельности	903	0106	4230099000		26,114,51		26,114,51	26,114,51		26,114,51
Расходы на выплаты персоналу в целях обеспечения выполнения функций государственными (муниципальными) органами, казенными учреждениями, органами управления государственными внебюджетными фондами	903	0106	4230099000	100	24,513,20		24,513,20	24,513,20		24,513,20
Расходы на выплаты персоналу государственных (муниципальных) органов	903	0106	4230099000	120	24,513,20		24,513,20	24,513,20		24,513,20
Закупка товаров, работ и услуг для обеспечения государственных (муниципальных) нужд	903	0106	4230099000	200	1,576,31		1,576,31	1,576,31		1,576,31
Иные закупки товаров, работ и услуг для обеспечения государственных (муниципальных) нужд	903	0106	4230099000	240	1,576,31		1,576,31	1,576,31		1,576,31
Иные бюджетные ассигнования	903	0106	4230099000	800	25,00		25,00	25,00		25,00
Уплата налогов, сборов и иных платежей	903	0106	4230099000	850	25,00		25,00	25,00		25,00
Резервные фонды	903	0111			7,019,56		7,019,56	7,019,56		7,019,56
Непрограммные направления расходов	903	0111	8800000000		7,019,56		7,019,56	7,019,56		7,019,56
Резервные фонды	903	0111	8800200000		7,019,56		7,019,56	7,019,56		7,019,56
Фонд непредвиденных расходов Администрации ЗАТО Северск	903	0111	8800201000		5,593,99		5,593,99	5,593,99		5,593,99
Иные бюджетные ассигнования	903	0111	8800201000	800	5,593,99		5,593,99	5,593,99		5,593,99
Резервные средства	903	0111	8800201000	870	5,593,99		5,593,99	5,593,99		5,593,99
Резервный фонд Администрации ЗАТО Северск по предупреждению, ликвидации чрезвычайных ситуаций и последствий стихийных бедствий	903	0111	8800202000		1,425,57		1,425,57	1,425,57		1,425,57
Иные бюджетные ассигнования	903	0111	8800202000	800	1,425,57		1,425,57	1,425,57		1,425,57
Резервные средства	903	0111	8800202000	870	1,425,57		1,425,57	1,425,57		1,425,57
Другие общегосударственные вопросы	903	0113			54,167,90		54,167,90	109,217,90		109,217,90
Муниципальная программа "Эффективное управление муниципальными финансами ЗАТО Северск"	903	0113	4200000000		1,154,90		1,154,90	1,154,90		1,154,90
Подпрограмма "Повышение эффективности управления муниципальными финансами"	903	0113	4210000000		1,154,90		1,154,90	1,154,90		1,154,90
Ведомственная целевая программа "Совершенствование информационно-технического сопровождения бюджетного процесса на территории ЗАТО Северск"	903	0113	4212200000		1,154,90		1,154,90	1,154,90		1,154,90

	Закупка товаров, работ и услуг для обеспечения государственных (муниципальных) нужд	903	0113	4212200000	200	1,154,90		1,154,90	1,154,90		1,154,90
	Иные закупки товаров, работ и услуг для обеспечения государственных (муниципальных) нужд	903	0113	4212200000	240	1,154,90		1,154,90	1,154,90		1,154,90
	Непрограммные направления расходов	903	0113	8800000000		53,013,00		53,013,00	108,063,00		108,063,00
	Условно утвержденные расходы	903	0113	8800800000		53,013,00		53,013,00	108,063,00		108,063,00
	Иные бюджетные ассигнования	903	0113	8800800000	800	53,013,00		53,013,00	108,063,00		108,063,00
	Резервные средства	903	0113	8800800000	870	53,013,00		53,013,00	108,063,00		108,063,00
	Обслуживание государственного и муниципального долга	903	1300			27,636,63		27,636,63	26,153,08		26,153,08
	Обслуживание государственного внутреннего и муниципального долга	903	1301			27,636,63		27,636,63	26,153,08		26,153,08
	Муниципальная программа "Эффективное управление муниципальными финансами ЗАТО Северск"	903	1301	4200000000		27,636,63		27,636,63	26,153,08		26,153,08
	Подпрограмма "Обеспечение долговой устойчивости бюджета ЗАТО Северск"	903	1301	4220000000		27,636,63		27,636,63	26,153,08		26,153,08
	Ведомственная целевая программа "Эффективное управление муниципальным долгом ЗАТО Северск"	903	1301	4222100000		27,636,63		27,636,63	26,153,08		26,153,08
	Обслуживание государственного (муниципального) долга	903	1301	4222100000	700	27,636,63		27,636,63	26,153,08		26,153,08
	Обслуживание муниципального долга	903	1301	4222100000	730	27,636,63		27,636,63	26,153,08		26,153,08
4	Управление культуры Администрации ЗАТО Северск	905				302,573,65	17,966,00	320,539,65	295,921,14	14,082,20	310,003,34
	Образование	905	0700			90,099,35		90,099,35	90,099,35		90,099,35
	Дополнительное образование детей	905	0703			89,713,35		89,713,35	89,713,35		89,713,35
	Муниципальная программа "Развитие культуры и туризма в ЗАТО Северск"	905	0703	3300000000		88,713,35		88,713,35	88,713,35		88,713,35
	Подпрограмма "Развитие культуры в ЗАТО Северск"	905	0703	3310000000		88,713,35		88,713,35	88,713,35		88,713,35
	Ведомственная целевая программа "Организация предоставления дополнительного художественного образования"	905	0703	3312200000		88,713,35		88,713,35	88,713,35		88,713,35
	Предоставление субсидий бюджетным, автономным учреждениям и иным некоммерческим организациям	905	0703	3312200000	600	85,974,25		85,974,25	85,974,25		85,974,25
	Субсидии бюджетным учреждениям	905	0703	3312200000	610	29,959,55		29,959,55	29,959,55		29,959,55
	Субсидии автономным учреждениям	905	0703	3312200000	620	56,014,70		56,014,70	56,014,70		56,014,70
	Субсидии на стимулирующие выплаты в муниципальных организациях дополнительного образования Томской области	905	0703	3312240400		2,692,10		2,692,10	2,692,10		2,692,10
	Предоставление субсидий бюджетным, автономным учреждениям и иным некоммерческим организациям	905	0703	3312240400	600	2,692,10		2,692,10	2,692,10		2,692,10
	Субсидии бюджетным учреждениям	905	0703	3312240400	610	983,37		983,37	983,37		983,37
	Субсидии автономным учреждениям	905	0703	3312240400	620	1,708,73		1,708,73	1,708,73		1,708,73
	Субвенции на осуществление отдельных государственных полномочий по выплате надбавок к должностному окладу педагогическим работникам муниципальных образовательных организаций	905	0703	3312240530		47,00		47,00	47,00		47,00
	Предоставление субсидий бюджетным, автономным учреждениям и иным некоммерческим организациям	905	0703	3312240530	600	47,00		47,00	47,00		47,00
	Субсидии автономным учреждениям	905	0703	3312240530	620	47,00		47,00	47,00		47,00
	Муниципальная программа "Обеспечение безопасности населения на территории ЗАТО Северск"	905	0703	4000000000		1,000,00		1,000,00	1,000,00		1,000,00
	Подпрограмма "Обеспечение первичных мер пожарной безопасности на территории ЗАТО Северск"	905	0703	4020000000		1,000,00		1,000,00	1,000,00		1,000,00
	Основное мероприятие: обеспечение пожарной безопасности в муниципальных учреждениях	905	0703	4024300000		1,000,00		1,000,00	1,000,00		1,000,00
	Предоставление субсидий бюджетным, автономным учреждениям и иным некоммерческим организациям	905	0703	4024300000	600	1,000,00		1,000,00	1,000,00		1,000,00
	Субсидии автономным учреждениям	905	0703	4024300000	620	1,000,00		1,000,00	1,000,00		1,000,00
	Другие вопросы в области образования	905	0709			386,00		386,00	386,00		386,00
	Муниципальная программа "Развитие культуры и туризма в ЗАТО Северск"	905	0709	3300000000		386,00		386,00	386,00		386,00
	Подпрограмма "Развитие культуры в ЗАТО Северск"	905	0709	3310000000		386,00		386,00	386,00		386,00
	Основное мероприятие: организация и проведение культурно-массовых и творческих мероприятий	905	0709	3314300000		50,00		50,00	50,00		50,00
	Предоставление субсидий бюджетным, автономным учреждениям и иным некоммерческим организациям	905	0709	3314300000	600	50,00		50,00	50,00		50,00
	Субсидии автономным учреждениям	905	0709	3314300000	620	50,00		50,00	50,00		50,00



Основное мероприятие: организация мероприятий, направленных на поддержку творческой деятельности муниципальных учреждений культуры, их работников и иных организаций в сфере культуры	905	0709	3314400000		336,00		336,00	336,00	336,00
Предоставление субсидий бюджетным, автономным учреждениям и иным некоммерческим организациям	905	0709	3314400000	600	336,00		336,00	336,00	336,00
Субсидии автономным учреждениям	905	0709	3314400000	620	336,00		336,00	336,00	336,00
Культура, кинематография	905	0800			212,474,30	17,966,00	230,440,30	205,821,79	14,082,20
Культура	905	0801			201,098,63	17,966,00	219,064,63	194,446,12	14,082,20
Муниципальная программа "Развитие культуры и туризма в ЗАТО Северск"	905	0801	3300000000		197,098,63	17,966,00	215,064,63	190,446,12	14,082,20
Подпрограмма "Развитие культуры в ЗАТО Северск"	905	0801	3310000000		197,098,63	17,966,00	215,064,63	190,446,12	14,082,20
Ведомственная целевая программа "Создание условий для организации досуга и обеспечения населения ЗАТО Северск услугами организаций культуры"	905	0801	3312100000		194,363,73		194,363,73	189,564,12	
Расходы по дворцам и домам культуры, другим учреждениям культуры	905	0801	3312140000		65,400,87		65,400,87	65,400,87	
Предоставление субсидий бюджетным, автономным учреждениям и иным некоммерческим организациям	905	0801	3312140000	600	65,400,87		65,400,87	65,400,87	65,400,87
Субсидии бюджетным учреждениям	905	0801	3312140000	610	5,335,07		5,335,07	5,335,07	5,335,07
Субсидии автономным учреждениям	905	0801	3312140000	620	60,065,80		60,065,80	60,065,80	60,065,80
Субсидии на оплату труда руководителей и специалистов муниципальных учреждений культуры и искусства в части выплат надбавок и доплат к тарифной ставке (должностному окладу)	905	0801	3312140660		7,789,40		7,789,40	7,789,40	7,789,40
Предоставление субсидий бюджетным, автономным учреждениям и иным некоммерческим организациям	905	0801	3312140660	600	7,789,40		7,789,40	7,789,40	7,789,40
Субсидии бюджетным учреждениям	905	0801	3312140660	610	6,089,90		6,089,90	6,089,90	6,089,90
Субсидии автономным учреждениям	905	0801	3312140660	620	1,699,50		1,699,50	1,699,50	1,699,50
Расходы по музеям и постоянным выставкам	905	0801	3312141000		12,750,85		12,750,85	12,750,85	12,750,85
Предоставление субсидий бюджетным, автономным учреждениям и иным некоммерческим организациям	905	0801	3312141000	600	12,750,85		12,750,85	12,750,85	12,750,85
Субсидии бюджетным учреждениям	905	0801	3312141000	610	12,750,85		12,750,85	12,750,85	12,750,85
Расходы по библиотекам	905	0801	3312142000		30,594,25		30,594,25	30,594,25	30,594,25
Предоставление субсидий бюджетным, автономным учреждениям и иным некоммерческим организациям	905	0801	3312142000	600	30,594,25		30,594,25	30,594,25	30,594,25
Субсидии бюджетным учреждениям	905	0801	3312142000	610	30,594,25		30,594,25	30,594,25	30,594,25
Расходы по театрам, циркам, концертным и другим организациям исполнительских искусств	905	0801	3312143000		77,828,36		77,828,36	73,028,75	73,028,75
Предоставление субсидий бюджетным, автономным учреждениям и иным некоммерческим организациям	905	0801	3312143000	600	77,828,36		77,828,36	73,028,75	73,028,75
Субсидии бюджетным учреждениям	905	0801	3312143000	610	77,828,36		77,828,36	73,028,75	73,028,75
Основное мероприятие: организация мероприятий, направленных на поддержку творческой деятельности муниципальных учреждений культуры, их работников и иных организаций в сфере культуры	905	0801	3314400000		2,734,90	12,266,00	15,000,90	882,00	14,082,20
Социальное обеспечение и иные выплаты населению	905	0801	3314400000	300	60,00		60,00	60,00	60,00
Премии и гранты	905	0801	3314400000	350	60,00		60,00	60,00	60,00
Субсидии на поддержку творческой деятельности и укрепления материально-технической базы муниципальных театров в населенных пунктах с численностью населения до 300 тысяч человек	905	0801	33144L4660		2,015,60	9,387,40	11,403,00	611,00	10,225,20
Предоставление субсидий бюджетным, автономным учреждениям и иным некоммерческим организациям	905	0801	33144L4660	600	2,015,60	9,387,40	11,403,00	611,00	10,225,20
Субсидии бюджетным учреждениям	905	0801	33144L4660	610	1,622,56	5,776,05	7,398,61	516,31	8,551,15
Субсидии автономным учреждениям	905	0801	33144L4660	620	393,04	3,611,35	4,004,39	94,69	1,674,05
Субсидии на поддержку творческой деятельности и техническое оснащение детских и кукольных театров	905	0801	33144L5170		659,30	2,878,60	3,537,90	211,00	3,857,00
Предоставление субсидий бюджетным, автономным учреждениям и иным некоммерческим организациям	905	0801	33144L5170	600	659,30	2,878,60	3,537,90	211,00	3,857,00
Субсидии бюджетным учреждениям	905	0801	33144L5170	610	659,30	2,878,60	3,537,90	211,00	3,857,00
Основное мероприятие: участие в региональном проекте "Цифровая культура"	905	0801	331A300000			5,700,00	5,700,00		

Иные межбюджетные трансферты на создание виртуальных концертных залов по результатам конкурсного отбора, проводимого Министерством культуры Российской Федерации	905	0801	331A354530				5,700,00	5,700,00			
Предоставление субсидий бюджетным, автономным учреждениям и иным некоммерческим организациям	905	0801	331A354530	600			5,700,00	5,700,00			
Субсидии автономным учреждениям	905	0801	331A354530	620			5,700,00	5,700,00			
Муниципальная программа "Обеспечение безопасности населения на территории ЗАТО Северск"	905	0801	4000000000			4,000,00		4,000,00	4,000,00		4,000,00
Подпрограмма "Обеспечение первичных мер пожарной безопасности на территории ЗАТО Северск"	905	0801	4020000000			4,000,00		4,000,00	4,000,00		4,000,00
Основное мероприятие: обеспечение пожарной безопасности в муниципальных учреждениях	905	0801	4024300000			4,000,00		4,000,00	4,000,00		4,000,00
Предоставление субсидий бюджетным, автономным учреждениям и иным некоммерческим организациям	905	0801	4024300000	600		4,000,00		4,000,00	4,000,00		4,000,00
Субсидии бюджетным учреждениям	905	0801	4024300000	610		2,000,00		2,000,00	2,000,00		2,000,00
Субсидии автономным учреждениям	905	0801	4024300000	620		2,000,00		2,000,00	2,000,00		2,000,00
Другие вопросы в области культуры, кинематографии	905	0804				11,375,67		11,375,67	11,375,67		11,375,67
Муниципальная программа "Развитие культуры и туризма в ЗАТО Северск"	905	0804	3300000000			11,375,67		11,375,67	11,375,67		11,375,67
Подпрограмма "Развитие культуры в ЗАТО Северск"	905	0804	3310000000			650,00		650,00	650,00		650,00
Основное мероприятие: организация и проведение культурно-массовых и творческих мероприятий	905	0804	3314300000			550,00		550,00	550,00		550,00
Предоставление субсидий бюджетным, автономным учреждениям и иным некоммерческим организациям	905	0804	3314300000	600		550,00		550,00	550,00		550,00
Субсидии бюджетным учреждениям	905	0804	3314300000	610		550,00		550,00	550,00		550,00
Основное мероприятие: организация мероприятий, направленных на поддержку творческой деятельности муниципальных учреждений культуры, их работников и иных организаций в сфере культуры	905	0804	3314400000			100,00		100,00	100,00		100,00
Предоставление субсидий бюджетным, автономным учреждениям и иным некоммерческим организациям	905	0804	3314400000	600		100,00		100,00	100,00		100,00
Субсидии некоммерческим организациям (за исключением государственных (муниципальных) учреждений)	905	0804	3314400000	630		100,00		100,00	100,00		100,00
Обеспечивающая подпрограмма	905	0804	3330000000			10,725,67		10,725,67	10,725,67		10,725,67
Обеспечение деятельности	905	0804	3330099000			10,725,67		10,725,67	10,725,67		10,725,67
Расходы на выплаты персоналу в целях обеспечения выполнения функций государственными (муниципальными) органами, казенными учреждениями, органами управления государственными внебюджетными фондами	905	0804	3330099000	100		9,776,83		9,776,83	9,776,83		9,776,83
Расходы на выплаты персоналу государственных (муниципальных) органов	905	0804	3330099000	120		9,776,83		9,776,83	9,776,83		9,776,83
Закупка товаров, работ и услуг для обеспечения государственных (муниципальных) нужд	905	0804	3330099000	200		947,61		947,61	947,61		947,61
Иные закупки товаров, работ и услуг для обеспечения государственных (муниципальных) нужд	905	0804	3330099000	240		947,61		947,61	947,61		947,61
Иные бюджетные ассигнования	905	0804	3330099000	800		1,23		1,23	1,23		1,23
Уплата налогов, сборов и иных платежей	905	0804	3330099000	850		1,23		1,23	1,23		1,23
5 Управление по делам защиты населения и территорий от чрезвычайных ситуаций Администрации ЗАТО Северск	906					20,486,46		20,486,46	20,147,62		20,147,62
Национальная безопасность и правоохранительная деятельность	906	0300				20,486,46		20,486,46	20,147,62		20,147,62
Защита населения и территории от чрезвычайных ситуаций природного и техногенного характера, пожарная безопасность	906	0310				20,486,46		20,486,46	20,147,62		20,147,62
Муниципальная программа "Обеспечение безопасности населения на территории ЗАТО Северск"	906	0310	4000000000			20,486,46		20,486,46	20,147,62		20,147,62
Подпрограмма "Повышение уровня защиты населения и территории ЗАТО Северск от чрезвычайных ситуаций мирного и военного времени"	906	0310	4030000000			10,448,00		10,448,00	10,785,00		10,785,00



Ведомственная целевая программа "Обеспечение деятельности МКУ "Единая дежурно-диспетчерская служба ЗАТО Северск"	906	0310	4032200000		10,448,00		10,448,00	10,785,00		10,785,00
Обеспечение деятельности МКУ "Единая дежурно-диспетчерская служба ЗАТО Северск"	906	0310	4032288000		10,448,00		10,448,00	10,785,00		10,785,00
Расходы на выплаты персоналу в целях обеспечения выполнения функций государственными (муниципальными) органами, казенными учреждениями, органами управления государственными внебюджетными фондами	906	0310	4032288000	100	10,448,00		10,448,00	10,776,15		10,776,15
Расходы на выплаты персоналу казенных учреждений	906	0310	4032288000	110	10,448,00		10,448,00	10,776,15		10,776,15
Закупка товаров, работ и услуг для обеспечения государственных (муниципальных) нужд	906	0310	4032288000	200				8,85		8,85
Иные закупки товаров, работ и услуг для обеспечения государственных (муниципальных) нужд	906	0310	4032288000	240				8,85		8,85
Обеспечивающая подпрограмма	906	0310	4040000000		10,038,46		10,038,46	9,362,62		9,362,62
Обеспечение деятельности	906	0310	4040099000		10,038,46		10,038,46	9,362,62		9,362,62
Расходы на выплаты персоналу в целях обеспечения выполнения функций государственными (муниципальными) органами, казенными учреждениями, органами управления государственными внебюджетными фондами	906	0310	4040099000	100	10,036,38		10,036,38	9,360,54		9,360,54
Расходы на выплаты персоналу государственных (муниципальных) органов	906	0310	4040099000	120	10,036,38		10,036,38	9,360,54		9,360,54
Иные бюджетные ассигнования	906	0310	4040099000	800	2,08		2,08	2,08		2,08
Уплата налогов, сборов и иных платежей	906	0310	4040099000	850	2,08		2,08	2,08		2,08
6 Управление образования Администрации ЗАТО Северск	907				1,910,144,67	112,888,73	2,023,033,40	1,898,185,14	93,486,42	1,991,671,56
Образование	907	0700			1,910,144,67	112,888,73	2,023,033,40	1,898,185,14	93,486,42	1,991,671,56
Дошкольное образование	907	0701			884,418,86	-1,133,00	883,285,86	879,729,62	-1,250,95	878,478,67
Муниципальная программа "Развитие образования в ЗАТО Северск"	907	0701	3400000000		884,102,02	-1,133,00	882,969,02	871,835,11	-1,250,95	870,584,16
Подпрограмма "Организация деятельности образовательных организаций ЗАТО Северск, организация работы по развитию форм жизнеустройства детей-сирот и детей, оставшихся без попечения родителей"	907	0701	3450000000		884,102,02	-1,133,00	882,969,02	871,835,11	-1,250,95	870,584,16
Ведомственная целевая программа "Организация деятельности дошкольных образовательных организаций ЗАТО Северск"	907	0701	3452100000		884,102,02	-1,133,00	882,969,02	871,835,11	-1,250,95	870,584,16
Предоставление субсидий бюджетным, автономным учреждениям и иным некоммерческим организациям	907	0701	3452100000	600	331,060,54		331,060,54	318,793,63		318,793,63
Субсидии бюджетным учреждениям	907	0701	3452100000	610	286,960,76		286,960,76	276,163,99		276,163,99
Субсидии автономным учреждениям	907	0701	3452100000	620	44,099,78		44,099,78	42,629,64		42,629,64
Субвенции на обеспечение государственных гарантий реализации прав на получение общедоступного и бесплатного дошкольного образования в муниципальных дошкольных образовательных организациях в Томской области	907	0701	3452140370		541,738,60		541,738,60	541,738,60		541,738,60
Предоставление субсидий бюджетным, автономным учреждениям и иным некоммерческим организациям	907	0701	3452140370	600	541,738,60		541,738,60	541,738,60		541,738,60
Субсидии бюджетным учреждениям	907	0701	3452140370	610	485,922,70		485,922,70	485,922,70		485,922,70
Субсидии автономным учреждениям	907	0701	3452140370	620	55,815,90		55,815,90	55,815,90		55,815,90
Субвенции на осуществление отдельных государственных полномочий по обеспечению предоставления бесплатной методической, психолого-педагогической, диагностической и консультативной помощи, в том числе в дошкольных образовательных организациях и общеобразовательных организациях, если в них созданы соответствующие консультационные центры, родителям (законным представителям) несовершеннолетних обучающихся, обеспечивающих получение детьми дошкольного образования в форме семейного образования	907	0701	3452140380		815,80		815,80	815,80		815,80
Предоставление субсидий бюджетным, автономным учреждениям и иным некоммерческим организациям	907	0701	3452140380	600	815,80		815,80	815,80		815,80
Субсидии бюджетным учреждениям	907	0701	3452140380	610	815,80		815,80	815,80		815,80

Субвенции на осуществление отдельных государственных полномочий по обеспечению обучающихся с ограниченными возможностями здоровья, проживающих в муниципальных (частных) образовательных организациях, осуществляющих образовательную деятельность по основным общеобразовательным программам, питанием, одеждой, обувью, мягким и жестким инвентарем и обеспечению обучающихся с ограниченными возможностями здоровья, не проживающих в муниципальных (частных) образовательных организациях, осуществляющих образовательную деятельность по основным общеобразовательным программам, бесплатным двухразовым питанием	907	0701	3452140470		10,299,55	-1,133,00	9,166,55	10,299,55	-1,250,95	9,048,60
Предоставление субсидий бюджетным, автономным учреждениям и иным некоммерческим организациям	907	0701	3452140470	600	10,299,55	-1,133,00	9,166,55	10,299,55	-1,250,95	9,048,60
Субсидии бюджетным учреждениям	907	0701	3452140470	610	9,613,82	-1,052,97	8,560,85	9,613,82	-1,170,92	8,442,90
Субсидии автономным учреждениям	907	0701	3452140470	620	685,73	-80,03	605,70	685,73	-80,03	605,70
Субвенции на осуществление отдельных государственных полномочий по выплате надбавок к должностному окладу педагогическим работникам муниципальных образовательных организаций	907	0701	3452140530		187,53		187,53	187,53		187,53
Предоставление субсидий бюджетным, автономным учреждениям и иным некоммерческим организациям	907	0701	3452140530	600	187,53		187,53	187,53		187,53
Субсидии бюджетным учреждениям	907	0701	3452140530	610	187,53		187,53	187,53		187,53
Муниципальная программа "Обеспечение безопасности населения на территории ЗАТО Северск"	907	0701	4000000000		316,84		316,84	7,894,51		7,894,51
Подпрограмма "Обеспечение первичных мер пожарной безопасности на территории ЗАТО Северск"	907	0701	4020000000		316,84		316,84	7,894,51		7,894,51
Основное мероприятие: обеспечение пожарной безопасности в муниципальных учреждениях	907	0701	4024300000		316,84		316,84	7,894,51		7,894,51
Предоставление субсидий бюджетным, автономным учреждениям и иным некоммерческим организациям	907	0701	4024300000	600	316,84		316,84	7,894,51		7,894,51
Субсидии бюджетным учреждениям	907	0701	4024300000	610	316,84		316,84	7,894,51		7,894,51
Общее образование	907	0702			904,640,82	96,578,22	1,001,219,04	882,813,12	94,737,37	977,550,49
Муниципальная программа "Развитие образования в ЗАТО Северск"	907	0702	3400000000		894,372,74	96,578,22	990,950,96	876,253,93	94,737,37	970,991,30
Подпрограмма "Развитие инфраструктуры образования ЗАТО Северск"	907	0702	3410000000		2,187,20	57,223,56	59,410,76		54,914,76	54,914,76
Ведомственная целевая программа "Организация бесплатного горячего питания обучающихся, получающих начальное общее образование в муниципальных образовательных организациях"	907	0702	3412100000			51,635,03	51,635,03		49,280,68	49,280,68
Субсидии на организацию бесплатного горячего питания обучающихся, получающих начальное общее образование в муниципальных образовательных организациях	907	0702	34121L3041			46,614,43	46,614,43		44,530,18	44,530,18
Предоставление субсидий бюджетным, автономным учреждениям и иным некоммерческим организациям	907	0702	34121L3041	600		46,614,43	46,614,43		44,530,18	44,530,18
Субсидии бюджетным учреждениям	907	0702	34121L3041	610		36,793,15	36,793,15		36,522,20	36,522,20
Субсидии автономным учреждениям	907	0702	34121L3041	620		9,821,27	9,821,27		8,007,97	8,007,97



Субвенции на осуществление отдельных государственных полномочий по обеспечению обучающихся с ограниченными возможностями здоровья, проживающих в муниципальных (частных) образовательных организациях, осуществляющих образовательную деятельность по основным общеобразовательным программам, питанием, одеждой, обувью, мягким и жестким инвентарем и обеспечению обучающихся с ограниченными возможностями здоровья, не проживающих в муниципальных (частных) образовательных организациях, осуществляющих образовательную деятельность по основным общеобразовательным программам, бесплатным двухразовым питанием в части организации бесплатного горячего питания обучающихся, получающих начальное общее образование в муниципальных образовательных организациях	907	0702	34121R3043			5,020,60	5,020,60		4,750,50	4,750,50
Предоставление субсидий бюджетным, автономным учреждениям и иным некоммерческим организациям	907	0702	34121R3043	600		5,020,60	5,020,60		4,750,50	4,750,50
Субсидии бюджетным учреждениям	907	0702	34121R3043	610		4,324,82	4,324,82		4,289,70	4,289,70
Субсидии автономным учреждениям	907	0702	34121R3043	620		695,78	695,78		460,80	460,80
Основное мероприятие: участие в региональном проекте "Современная школа"	907	0702	341E100000						1,568,51	1,568,51
Субсидии на создание и обеспечение функционирования центров образования естественно-научной и технологической направленностей в общеобразовательных организациях, расположенных в сельской местности и малых городах	907	0702	341E151690						1,568,51	1,568,51
Предоставление субсидий бюджетным, автономным учреждениям и иным некоммерческим организациям	907	0702	341E151690	600					1,568,51	1,568,51
Субсидии бюджетным учреждениям	907	0702	341E151690	610					1,568,51	1,568,51
Основное мероприятие: участие в региональном проекте "Цифровая образовательная среда"	907	0702	341E400000		2,187,20	5,588,53	7,775,73		4,065,58	4,065,58
Субсидии на внедрение и функционирование целевой модели цифровой образовательной среды в муниципальных общеобразовательных организациях	907	0702	341E441900		2,187,20	835,30	3,022,50		2,501,90	2,501,90
Предоставление субсидий бюджетным, автономным учреждениям и иным некоммерческим организациям	907	0702	341E441900	600	2,187,20	835,30	3,022,50		2,501,90	2,501,90
Субсидии бюджетным учреждениям	907	0702	341E441900	610	1,777,10	712,02	2,489,12		2,060,38	2,060,38
Субсидии автономным учреждениям	907	0702	341E441900	620	410,10	123,28	533,38		441,52	441,52
Субсидии на обеспечение образовательных организаций материально-технической базой для внедрения цифровой образовательной среды	907	0702	341E452100			4,753,23	4,753,23		1,563,68	1,563,68
Закупка товаров, работ и услуг для обеспечения государственных (муниципальных) нужд	907	0702	341E452100	200		4,753,23	4,753,23		1,563,68	1,563,68
Иные закупки товаров, работ и услуг для обеспечения государственных (муниципальных) нужд	907	0702	341E452100	240		4,753,23	4,753,23		1,563,68	1,563,68
Подпрограмма "Развитие системы выявления, сопровождения и поддержки одаренных детей"	907	0702	3430000000		531,28	495,60	1,026,88	531,28	495,60	1,026,88
Основное мероприятие: выявление, сопровождение и поддержка одаренных детей	907	0702	3434100000		531,28	495,60	1,026,88	531,28	495,60	1,026,88
Предоставление субсидий бюджетным, автономным учреждениям и иным некоммерческим организациям	907	0702	3434100000	600	531,28		531,28	531,28		531,28
Субсидии бюджетным учреждениям	907	0702	3434100000	610	231,28		231,28	231,28		231,28
Субсидии автономным учреждениям	907	0702	3434100000	620	300,00		300,00	300,00		300,00
Иные межбюджетные трансферты на организацию системы выявления сопровождения одаренных детей	907	0702	3434140500			495,60	495,60		495,60	495,60
Предоставление субсидий бюджетным, автономным учреждениям и иным некоммерческим организациям	907	0702	3434140500	600		495,60	495,60		495,60	495,60
Субсидии автономным учреждениям	907	0702	3434140500	620		495,60	495,60		495,60	495,60
Подпрограмма "Организация деятельности образовательных организаций ЗАТО Северск, организация работы по развитию форм жизнеустройства детей-сирот и детей, оставшихся без попечения родителей"	907	0702	3450000000		891,654,26	38,859,06	930,513,32	875,722,65	39,327,01	915,049,66



Ведомственная целевая программа "Организация деятельности общеобразовательных организаций и организации дополнительного образования детей ЗАТО Северск"	907	0702	3452200000		891,654,26	38,859,06	930,513,32	875,722,65	39,327,01	915,049,66
Предоставление субсидий бюджетным, автономным учреждениям и иным некоммерческим организациям	907	0702	3452200000	600	122,950,44		122,950,44	107,018,83		107,018,83
Субсидии бюджетным учреждениям	907	0702	3452200000	610	103,443,12		103,443,12	89,340,70		89,340,70
Субсидии автономным учреждениям	907	0702	3452200000	620	19,507,32		19,507,32	17,678,13		17,678,13
Субвенции на обеспечение государственных гарантий реализации прав на получение общедоступного и бесплатного дошкольного, начального общего, основного общего, среднего общего образования в муниципальных общеобразовательных организациях в Томской области, обеспечение дополнительного образования детей в муниципальных общеобразовательных организациях Томской области	907	0702	3452240420		709,107,30	-3,736,40	705,370,90	709,107,30	-3,736,40	705,370,90
Предоставление субсидий бюджетным, автономным учреждениям и иным некоммерческим организациям	907	0702	3452240420	600	709,107,30	-3,736,40	705,370,90	709,107,30	-3,736,40	705,370,90
Субсидии бюджетным учреждениям	907	0702	3452240420	610	604,609,45	-1,077,14	603,532,31	604,609,45	-1,077,14	603,532,31
Субсидии автономным учреждениям	907	0702	3452240420	620	104,497,85	-2,659,26	101,838,59	104,497,85	-2,659,26	101,838,59
Прочие межбюджетные трансферты на частичную оплату стоимости питания отдельных категорий обучающихся в муниципальных общеобразовательных организациях Томской области, за исключением обучающихся с ограниченными возможностями здоровья и обучающихся по образовательным программам начального общего образования	907	0702	3452240440		5,571,50		5,571,50	5,571,50		5,571,50
Предоставление субсидий бюджетным, автономным учреждениям и иным некоммерческим организациям	907	0702	3452240440	600	5,571,50		5,571,50	5,571,50		5,571,50
Субсидии бюджетным учреждениям	907	0702	3452240440	610	4,609,36		4,609,36	4,609,36		4,609,36
Субсидии автономным учреждениям	907	0702	3452240440	620	962,14		962,14	962,14		962,14
Субвенции на осуществление отдельных государственных полномочий по обеспечению обучающихся с ограниченными возможностями здоровья, проживающих в муниципальных (частных) образовательных организациях, осуществляющих образовательную деятельность по основным общеобразовательным программам, питанием, одеждой, обувью, мягким и жестким инвентарем и обеспечению обучающихся с ограниченными возможностями здоровья, не проживающих в муниципальных (частных) образовательных организациях, осуществляющих образовательную деятельность по основным общеобразовательным программам, бесплатным двухразовым питанием	907	0702	3452240470		31,469,55	-16,814,80	14,654,75	31,469,55	-16,932,75	14,536,80
Предоставление субсидий бюджетным, автономным учреждениям и иным некоммерческим организациям	907	0702	3452240470	600	31,469,55	-16,814,80	14,654,75	31,469,55	-16,932,75	14,536,80
Субсидии бюджетным учреждениям	907	0702	3452240470	610	30,090,08	-16,039,19	14,050,89	30,090,08	-16,157,14	13,932,94
Субсидии автономным учреждениям	907	0702	3452240470	620	1,379,47	-775,61	603,86	1,379,47	-775,61	603,86
Субсидии на организацию предоставления общедоступного и бесплатного начального общего, основного общего, среднего общего образования по основным общеобразовательным программам в части обеспечения расходов на содержание зданий, оплаты коммунальных услуг и прочих расходов, не связанных с обеспечением реализации основных общеобразовательных программ, за исключением расходов на капитальный ремонт, в муниципальных общеобразовательных организациях, осуществляющих образовательную деятельность только по адаптированным основным общеобразовательным программам и муниципальных санаторных общеобразовательных организациях	907	0702	3452240480		11,107,50		11,107,50	11,107,50		11,107,50
Предоставление субсидий бюджетным, автономным учреждениям и иным некоммерческим организациям	907	0702	3452240480	600	11,107,50		11,107,50	11,107,50		11,107,50
Субсидии бюджетным учреждениям	907	0702	3452240480	610	11,107,50		11,107,50	11,107,50		11,107,50



Иные межбюджетные трансферты на выплату ежемесячной стипендии Губернатора Томской области молодым учителям муниципальных образовательных организаций Томской области	907	0702	3452240520		1,188,00		1,188,00	1,188,00	1,188,00
Предоставление субсидий бюджетным, автономным учреждениям и иным некоммерческим организациям	907	0702	3452240520	600	1,188,00		1,188,00	1,188,00	1,188,00
Субсидии бюджетным учреждениям	907	0702	3452240520	610	923,67		923,67	923,67	923,67
Субсидии автономным учреждениям	907	0702	3452240520	620	264,33		264,33	264,33	264,33
Субвенции на осуществление отдельных государственных полномочий по выплате надбавок к должностному окладу педагогическим работникам муниципальных образовательных организаций	907	0702	3452240530		609,47		609,47	609,47	609,47
Предоставление субсидий бюджетным, автономным учреждениям и иным некоммерческим организациям	907	0702	3452240530	600	609,47		609,47	609,47	609,47
Субсидии бюджетным учреждениям	907	0702	3452240530	610	445,38		445,38	445,38	445,38
Субсидии автономным учреждениям	907	0702	3452240530	620	164,09		164,09	164,09	164,09
Субвенции на обеспечение одеждой, обувью, мягким инвентарем, оборудованием и единовременным денежным пособием детей-сирот и детей, оставшихся без попечения родителей, а также лиц из числа детей-сирот и детей, оставшихся без попечения родителей, - выпускников муниципальных образовательных организаций, находящихся (находившихся) под опекой (попечительством) или в приемных семьях, и выпускников частных общеобразовательных организаций, находящихся (находившихся) под опекой (попечительством), в приемных семьях	907	0702	3452240740		739,60		739,60	739,60	739,60
Предоставление субсидий бюджетным, автономным учреждениям и иным некоммерческим организациям	907	0702	3452240740	600	739,60		739,60	739,60	739,60
Субсидии бюджетным учреждениям	907	0702	3452240740	610	643,32		643,32	643,32	643,32
Субсидии автономным учреждениям	907	0702	3452240740	620	96,28		96,28	96,28	96,28
Иные межбюджетные трансферты на ежемесячное денежное вознаграждение за классное руководство педагогическим работникам государственных и муниципальных образовательных организаций	907	0702	34522L3030			59,410,26	59,410,26		59,996,16
Предоставление субсидий бюджетным, автономным учреждениям и иным некоммерческим организациям	907	0702	34522L3030	600		59,410,26	59,410,26		59,996,16
Субсидии бюджетным учреждениям	907	0702	34522L3030	610		50,504,58	50,504,58		51,090,48
Субсидии автономным учреждениям	907	0702	34522L3030	620		8,905,68	8,905,68		8,905,68
Прочие межбюджетные трансферты на частичную оплату стоимости питания отдельных категорий обучающихся в муниципальных общеобразовательных организациях Томской области, за исключением обучающихся с ограниченными возможностями здоровья и обучающихся по образовательным программам начального общего образования	907	0702	34522S0440		8,910,90		8,910,90	8,910,90	8,910,90
Предоставление субсидий бюджетным, автономным учреждениям и иным некоммерческим организациям	907	0702	34522S0440	600	8,910,90		8,910,90	8,910,90	8,910,90
Субсидии бюджетным учреждениям	907	0702	34522S0440	610	7,327,08		7,327,08	7,327,08	7,327,08
Субсидии автономным учреждениям	907	0702	34522S0440	620	1,583,82		1,583,82	1,583,82	1,583,82
Муниципальная программа "Обеспечение безопасности населения на территории ЗАТО Северск"	907	0702	4000000000		10,268,08		10,268,08	6,559,19	6,559,19
Подпрограмма "Обеспечение первичных мер пожарной безопасности на территории ЗАТО Северск"	907	0702	4020000000		10,268,08		10,268,08	6,559,19	6,559,19
Основное мероприятие: организация обучения населения ЗАТО Северск в области пожарной безопасности	907	0702	4024200000		20,00		20,00	20,00	20,00
Предоставление субсидий бюджетным, автономным учреждениям и иным некоммерческим организациям	907	0702	4024200000	600	20,00		20,00	20,00	20,00
Субсидии бюджетным учреждениям	907	0702	4024200000	610	20,00		20,00	20,00	20,00
Основное мероприятие: обеспечение пожарной безопасности в муниципальных учреждениях	907	0702	4024300000		10,248,08		10,248,08	6,539,19	6,539,19



	Предоставление субсидий бюджетным, автономным учреждениям и иным некоммерческим организациям	907	0702	4024300000	600	10,248,08		10,248,08	6,539,19		6,539,19
	Субсидии бюджетным учреждениям	907	0702	4024300000	610	10,248,08		10,248,08	3,115,35		3,115,35
	Субсидии автономным учреждениям	907	0702	4024300000	620				3,423,84		3,423,84
	Дополнительное образование детей	907	0703			26,167,53	17,443,51	43,611,04	38,293,15		38,293,15
	Муниципальная программа "Развитие образования в ЗАТО Северск"	907	0703	3400000000		25,963,54	17,443,51	43,407,05	38,089,16		38,089,16
	Подпрограмма "Развитие инфраструктуры образования ЗАТО Северск"	907	0703	3410000000			17,443,51	17,443,51			
	Основное мероприятие: участие в региональном проекте "Цифровая образовательная среда"	907	0703	341E400000			17,443,51	17,443,51			
	Субсидия на создание центров цифрового образования детей	907	0703	341E452190			17,443,51	17,443,51			
	Предоставление субсидий бюджетным, автономным учреждениям и иным некоммерческим организациям	907	0703	341E452190	600		17,443,51	17,443,51			
	Субсидии бюджетным учреждениям	907	0703	341E452190	610		17,443,51	17,443,51			
	Подпрограмма "Организация деятельности образовательных организаций ЗАТО Северск, организация работы по развитию форм жизнеустройства детей-сирот и детей, оставшихся без попечения родителей"	907	0703	3450000000		25,963,54		25,963,54	38,089,16		38,089,16
	Ведомственная целевая программа "Организация деятельности общеобразовательных организаций и организации дополнительного образования детей ЗАТО Северск"	907	0703	3452200000		25,963,54		25,963,54	38,089,16		38,089,16
	Предоставление субсидий бюджетным, автономным учреждениям и иным некоммерческим организациям	907	0703	3452200000	600	25,240,24		25,240,24	37,365,86		37,365,86
	Субсидии бюджетным учреждениям	907	0703	3452200000	610	25,240,24		25,240,24	37,365,86		37,365,86
	Субсидии на стимулирующие выплаты в муниципальных организациях дополнительного образования Томской области	907	0703	3452240400		723,30		723,30	723,30		723,30
	Предоставление субсидий бюджетным, автономным учреждениям и иным некоммерческим организациям	907	0703	3452240400	600	723,30		723,30	723,30		723,30
	Субсидии бюджетным учреждениям	907	0703	3452240400	610	723,30		723,30	723,30		723,30
	Муниципальная программа "Обеспечение безопасности населения на территории ЗАТО Северск"	907	0703	4000000000		203,99		203,99	203,99		203,99
	Подпрограмма "Обеспечение первичных мер пожарной безопасности на территории ЗАТО Северск"	907	0703	4020000000		203,99		203,99	203,99		203,99
	Основное мероприятие: организация обучения населения ЗАТО Северск в области пожарной безопасности	907	0703	4024200000		203,99		203,99	203,99		203,99
	Предоставление субсидий бюджетным, автономным учреждениям и иным некоммерческим организациям	907	0703	4024200000	600	203,99		203,99	203,99		203,99
	Субсидии бюджетным учреждениям	907	0703	4024200000	610	203,99		203,99	203,99		203,99
	Молодежная политика	907	0707			4,913,72		4,913,72	4,913,72		4,913,72
	Муниципальная программа "Молодежная политика в ЗАТО Северск"	907	0707	3200000000		3,960,19		3,960,19	3,960,19		3,960,19
	Подпрограмма "Семейная политика ЗАТО Северск"	907	0707	3220000000		3,960,19		3,960,19	3,960,19		3,960,19
	Основное мероприятие: обеспечение отдыха и оздоровления детей ЗАТО Северск	907	0707	3224100000		3,960,19		3,960,19	3,960,19		3,960,19
	Субсидии на обеспечение организации отдыха детей в каникулярное время	907	0707	3224140790		3,549,90		3,549,90	3,549,90		3,549,90
	Предоставление субсидий бюджетным, автономным учреждениям и иным некоммерческим организациям	907	0707	3224140790	600	3,549,90		3,549,90	3,549,90		3,549,90
	Субсидии бюджетным учреждениям	907	0707	3224140790	610	2,915,48		2,915,48	2,915,48		2,915,48
	Субсидии автономным учреждениям	907	0707	3224140790	620	634,42		634,42	634,42		634,42
	Расходы по мероприятиям на проведение оздоровительной кампании	907	0707	32241S0790		410,29		410,29	410,29		410,29
	Предоставление субсидий бюджетным, автономным учреждениям и иным некоммерческим организациям	907	0707	32241S0790	600	410,29		410,29	410,29		410,29
	Субсидии бюджетным учреждениям	907	0707	32241S0790	610	348,41		348,41	348,41		348,41
	Субсидии автономным учреждениям	907	0707	32241S0790	620	61,88		61,88	61,88		61,88
	Муниципальная программа "Профилактика алкоголизма, наркомании, токсикомании и ВИЧ-инфекции среди подростков и молодежи ЗАТО Северск"	907	0707	4400000000		953,53		953,53	953,53		953,53
	Подпрограмма "Совершенствование форм и методов профилактики злоупотребления спиртными напитками и психоактивными веществами"	907	0707	4410000000		753,49		753,49	753,49		753,49



Основное мероприятие: проведение мероприятий, пропагандирующих здоровый образ жизни	907	0707	4414100000		611,87		611,87	611,87	611,87
Предоставление субсидий бюджетным, автономным учреждениям и иным некоммерческим организациям	907	0707	4414100000	600	611,87		611,87	611,87	611,87
Субсидии автономным учреждениям	907	0707	4414100000	620	611,87		611,87	611,87	611,87
Основное мероприятие: проведение семинаров-тренингов, сборов с родителями, волонтерами и другими категориями населения	907	0707	4414200000		141,62		141,62	141,62	141,62
Предоставление субсидий бюджетным, автономным учреждениям и иным некоммерческим организациям	907	0707	4414200000	600	141,62		141,62	141,62	141,62
Субсидии бюджетным учреждениям	907	0707	4414200000	610	104,53		104,53	104,53	104,53
Субсидии автономным учреждениям	907	0707	4414200000	620	37,09		37,09	37,09	37,09
Подпрограмма "Мониторинг распространения потребления психоактивных веществ среди подростков и молодежи ЗАТО Северск"	907	0707	4420000000		200,04		200,04	200,04	200,04
Основное мероприятие: публикация в средствах массовой информации материалов (печатных и видео) антинаркотической направленности	907	0707	4424200000		200,04		200,04	200,04	200,04
Предоставление субсидий бюджетным, автономным учреждениям и иным некоммерческим организациям	907	0707	4424200000	600	200,04		200,04	200,04	200,04
Субсидии бюджетным учреждениям	907	0707	4424200000	610	20,00		20,00	20,00	20,00
Субсидии автономным учреждениям	907	0707	4424200000	620	180,04		180,04	180,04	180,04
Другие вопросы в области образования	907	0709			90,003,74		90,003,74	92,435,53	92,435,53
Муниципальная программа "Развитие образования в ЗАТО Северск"	907	0709	3400000000		89,865,35		89,865,35	89,904,35	89,904,35
Подпрограмма "Развитие системы выявления, сопровождения и поддержки одаренных детей"	907	0709	3430000000		971,12		971,12	971,12	971,12
Основное мероприятие: выявление, сопровождение и поддержка одаренных детей	907	0709	3434100000		357,77		357,77	357,77	357,77
Предоставление субсидий бюджетным, автономным учреждениям и иным некоммерческим организациям	907	0709	3434100000	600	357,77		357,77	357,77	357,77
Субсидии автономным учреждениям	907	0709	3434100000	620	357,77		357,77	357,77	357,77
Основное мероприятие: адресная поддержка одаренных детей	907	0709	3434300000		613,35		613,35	613,35	613,35
Предоставление субсидий бюджетным, автономным учреждениям и иным некоммерческим организациям	907	0709	3434300000	600	613,35		613,35	613,35	613,35
Субсидии автономным учреждениям	907	0709	3434300000	620	613,35		613,35	613,35	613,35
Подпрограмма "Педагогические кадры"	907	0709	3440000000		205,00		205,00	205,00	205,00
Основное мероприятие: проведение мероприятий, направленных на повышение профессионального мастерства, мотивации, рост творческой активности педагогических работников и кадрового резерва	907	0709	3444200000		205,00		205,00	205,00	205,00
Предоставление субсидий бюджетным, автономным учреждениям и иным некоммерческим организациям	907	0709	3444200000	600	205,00		205,00	205,00	205,00
Субсидии автономным учреждениям	907	0709	3444200000	620	205,00		205,00	205,00	205,00
Подпрограмма "Организация деятельности Муниципального автономного учреждения ЗАТО Северск "Ресурсный центр образования", Муниципального казенного учреждения ЗАТО Северск "Централизованная бухгалтерия образовательных учреждений" и Муниципального бюджетного учреждения ЗАТО Северск "Комбинат школьного питания"	907	0709	3460000000		65,125,11		65,125,11	65,164,11	65,164,11
Ведомственная целевая программа "Организация деятельности Муниципального автономного учреждения ЗАТО Северск "Ресурсный центр образования"	907	0709	3462100000		30,553,15		30,553,15	30,578,15	30,578,15
Предоставление субсидий бюджетным, автономным учреждениям и иным некоммерческим организациям	907	0709	3462100000	600	30,553,15		30,553,15	30,578,15	30,578,15
Субсидии автономным учреждениям	907	0709	3462100000	620	30,553,15		30,553,15	30,578,15	30,578,15
Ведомственная целевая программа "Организация деятельности Муниципального казенного учреждения ЗАТО Северск "Централизованная бухгалтерия образовательных учреждений"	907	0709	3462200000		34,571,96		34,571,96	34,585,96	34,585,96
Обеспечение деятельности МКУ ЗАТО Северск "Централизованная бухгалтерия образовательных учреждений"	907	0709	3462288000		32,372,20		32,372,20	32,386,20	32,386,20

	Расходы на выплаты персоналу в целях обеспечения выполнения функций государственными (муниципальными) органами, казенными учреждениями, органами управления государственными внебюджетными фондами	907	0709	3462288000	100	30,606,31	30,606,31	30,606,31	30,606,31
	Расходы на выплаты персоналу казенных учреждений	907	0709	3462288000	110	30,606,31	30,606,31	30,606,31	30,606,31
	Закупка товаров, работ и услуг для обеспечения государственных (муниципальных) нужд	907	0709	3462288000	200	1,764,79	1,764,79	1,778,79	1,778,79
	Иные закупки товаров, работ и услуг для обеспечения государственных (муниципальных) нужд	907	0709	3462288000	240	1,764,79	1,764,79	1,778,79	1,778,79
	Иные бюджетные ассигнования	907	0709	3462288000	800	1,10	1,10	1,10	1,10
	Уплата налогов, сборов и иных платежей	907	0709	3462288000	850	1,10	1,10	1,10	1,10
	Обеспечение деятельности Муниципального казенного учреждения ЗАТО Северск "Централизованная бухгалтерия образовательных учреждений" (расходы за счет приносящей доход деятельности до момента подтверждения)	907	0709	3462288014		2,199,76	2,199,76	2,199,76	2,199,76
	Расходы на выплаты персоналу в целях обеспечения выполнения функций государственными (муниципальными) органами, казенными учреждениями, органами управления государственными внебюджетными фондами	907	0709	3462288014	100	1,048,24	1,048,24	1,048,24	1,048,24
	Расходы на выплаты персоналу казенных учреждений	907	0709	3462288014	110	1,048,24	1,048,24	1,048,24	1,048,24
	Закупка товаров, работ и услуг для обеспечения государственных (муниципальных) нужд	907	0709	3462288014	200	1,151,52	1,151,52	1,151,52	1,151,52
	Иные закупки товаров, работ и услуг для обеспечения государственных (муниципальных) нужд	907	0709	3462288014	240	1,151,52	1,151,52	1,151,52	1,151,52
	Обеспечивающая подпрограмма	907	0709	3470000000		23,564,12	23,564,12	23,564,12	23,564,12
	Обеспечение деятельности	907	0709	3470099000		23,564,12	23,564,12	23,564,12	23,564,12
	Расходы на выплаты персоналу в целях обеспечения выполнения функций государственными (муниципальными) органами, казенными учреждениями, органами управления государственными внебюджетными фондами	907	0709	3470099000	100	22,520,16	22,520,16	22,520,16	22,520,16
	Расходы на выплаты персоналу государственных (муниципальных) органов	907	0709	3470099000	120	22,520,16	22,520,16	22,520,16	22,520,16
	Закупка товаров, работ и услуг для обеспечения государственных (муниципальных) нужд	907	0709	3470099000	200	1,043,96	1,043,96	1,043,96	1,043,96
	Иные закупки товаров, работ и услуг для обеспечения государственных (муниципальных) нужд	907	0709	3470099000	240	1,043,96	1,043,96	1,043,96	1,043,96
	Муниципальная программа "Обеспечение безопасности населения на территории ЗАТО Северск"	907	0709	4000000000				2,392,79	2,392,79
	Подпрограмма "Обеспечение первичных мер пожарной безопасности на территории ЗАТО Северск"	907	0709	4020000000				2,392,79	2,392,79
	Основное мероприятие: обеспечение пожарной безопасности в муниципальных учреждениях	907	0709	4024300000				2,392,79	2,392,79
	Предоставление субсидий бюджетным, автономным учреждениям и иным некоммерческим организациям	907	0709	4024300000	600			2,392,79	2,392,79
	Субсидии автономным учреждениям	907	0709	4024300000	620			2,392,79	2,392,79
	Муниципальная программа "Охрана окружающей среды на территории ЗАТО Северск"	907	0709	4100000000		89,17	89,17	89,17	89,17
	Подпрограмма "Экологическое развитие ЗАТО Северск"	907	0709	4110000000		89,17	89,17	89,17	89,17
	Основное мероприятие: экологическое воспитание, образование и информирование населения	907	0709	4114100000		89,17	89,17	89,17	89,17
	Предоставление субсидий бюджетным, автономным учреждениям и иным некоммерческим организациям	907	0709	4114100000	600	89,17	89,17	89,17	89,17
	Субсидии автономным учреждениям	907	0709	4114100000	620	89,17	89,17	89,17	89,17
	Муниципальная программа "Дорожная деятельность и транспортное обслуживание на территории ЗАТО Северск"	907	0709	4700000000		49,22	49,22	49,22	49,22



Подпрограмма "Повышение безопасности дорожного движения на территории ЗАТО Северск"	907	0709	4720000000		49,22		49,22	49,22		49,22
Основное мероприятие: оснащение детских учреждений специализированными элементами дорожного обустройства и обучение	907	0709	4724200000		49,22		49,22	49,22		49,22
Предоставление субсидий бюджетным, автономным учреждениям и иным некоммерческим организациям	907	0709	4724200000	600	49,22		49,22	49,22		49,22
Субсидии автономным учреждениям	907	0709	4724200000	620	49,22		49,22	49,22		49,22
7 УМСП ФКиС Администрации ЗАТО Северск	908				334,954,74	1,556,70	336,511,44	328,820,98	2,430,30	331,251,28
Образование	908	0700			160,563,78	2,877,66	163,441,44	157,452,89	2,877,66	160,330,55
Дополнительное образование детей	908	0703			89,313,75	2,877,66	92,191,41	89,108,16	2,877,66	91,985,82
Муниципальная программа "Развитие физической культуры и спорта в ЗАТО Северск"	908	0703	3100000000		89,313,75	2,877,66	92,191,41	89,108,16	2,877,66	91,985,82
Подпрограмма "Развитие системы подготовки спортивного резерва"	908	0703	3120000000		89,313,75	2,877,66	92,191,41	89,108,16	2,877,66	91,985,82
Ведомственная целевая программа "Организация предоставления дополнительного образования детей в учреждениях физкультурно-спортивной направленности"	908	0703	3122100000		89,313,75	2,877,66	92,191,41	89,108,16	2,877,66	91,985,82
Предоставление субсидий бюджетным, автономным учреждениям и иным некоммерческим организациям	908	0703	3122100000	600	89,313,75	-18,34	89,295,41	89,108,16	-18,34	89,089,82
Субсидии бюджетным учреждениям	908	0703	3122100000	610	63,863,66	-18,34	63,845,32	63,863,66	-18,34	63,845,32
Субсидии автономным учреждениям	908	0703	3122100000	620	25,450,09		25,450,09	25,244,50		25,244,50
Субсидии на стимулирующие выплаты в муниципальных организациях дополнительного образования Томской области	908	0703	3122140400			2,896,00	2,896,00		2,896,00	2,896,00
Предоставление субсидий бюджетным, автономным учреждениям и иным некоммерческим организациям	908	0703	3122140400	600		2,896,00	2,896,00		2,896,00	2,896,00
Субсидии бюджетным учреждениям	908	0703	3122140400	610		2,463,40	2,463,40		2,463,40	2,463,40
Субсидии автономным учреждениям	908	0703	3122140400	620		432,60	432,60		432,60	432,60
Молодежная политика	908	0707			53,620,48		53,620,48	50,715,18		50,715,18
Муниципальная программа "Молодежная политика в ЗАТО Северск"	908	0707	3200000000		53,620,48		53,620,48	50,715,18		50,715,18
Подпрограмма "Семейная политика ЗАТО Северск"	908	0707	3220000000		53,620,48		53,620,48	50,715,18		50,715,18
Основное мероприятие: обеспечение отдыха и оздоровления детей ЗАТО Северск	908	0707	3224100000		53,620,48		53,620,48	50,715,18		50,715,18
Расходы по детским загородным оздоровительным лагерям	908	0707	3224121000		34,345,82		34,345,82	31,539,52		31,539,52
Предоставление субсидий бюджетным, автономным учреждениям и иным некоммерческим организациям	908	0707	3224121000	600	34,345,82		34,345,82	31,539,52		31,539,52
Субсидии автономным учреждениям	908	0707	3224121000	620	34,345,82		34,345,82	31,539,52		31,539,52
Субсидии на обеспечение организации отдыха детей в каникулярное время	908	0707	3224140790		7,241,00		7,241,00	7,241,00		7,241,00
Социальное обеспечение и иные выплаты населению	908	0707	3224140790	300	250,00		250,00	250,00		250,00
Иные выплаты населению	908	0707	3224140790	360	250,00		250,00	250,00		250,00
Предоставление субсидий бюджетным, автономным учреждениям и иным некоммерческим организациям	908	0707	3224140790	600	6,991,00		6,991,00	6,991,00		6,991,00
Субсидии бюджетным учреждениям	908	0707	3224140790	610	1,556,59		1,556,59	1,556,59		1,556,59
Субсидии автономным учреждениям	908	0707	3224140790	620	5,434,41		5,434,41	5,434,41		5,434,41
Расходы по мероприятиям на проведение оздоровительной кампании	908	0707	32241S0790		12,033,66		12,033,66	11,934,66		11,934,66
Предоставление субсидий бюджетным, автономным учреждениям и иным некоммерческим организациям	908	0707	32241S0790	600	12,033,66		12,033,66	11,934,66		11,934,66
Субсидии бюджетным учреждениям	908	0707	32241S0790	610	328,17		328,17	328,17		328,17
Субсидии автономным учреждениям	908	0707	32241S0790	620	11,705,49		11,705,49	11,606,49		11,606,49
Другие вопросы в области образования	908	0709			17,629,55		17,629,55	17,629,55		17,629,55
Муниципальная программа "Молодежная политика в ЗАТО Северск"	908	0709	3200000000		17,629,55		17,629,55	17,629,55		17,629,55
Обеспечивающая подпрограмма	908	0709	3230000000		17,629,55		17,629,55	17,629,55		17,629,55
Обеспечение деятельности	908	0709	3230099000		17,629,55		17,629,55	17,629,55		17,629,55
Расходы на выплаты персоналу в целях обеспечения выполнения функций государственными (муниципальными) органами, казенными учреждениями, органами управления государственными внебюджетными фондами	908	0709	3230099000	100	14,061,93		14,061,93	14,061,93		14,061,93
Расходы на выплаты персоналу государственных (муниципальных) органов	908	0709	3230099000	120	14,061,93		14,061,93	14,061,93		14,061,93
Закупка товаров, работ и услуг для обеспечения государственных (муниципальных) нужд	908	0709	3230099000	200	3,515,67		3,515,67	3,515,67		3,515,67
Иные закупки товаров, работ и услуг для обеспечения государственных (муниципальных) нужд	908	0709	3230099000	240	3,515,67		3,515,67	3,515,67		3,515,67
Иные бюджетные ассигнования	908	0709	3230099000	800	51,95		51,95	51,95		51,95

	Уплата налогов, сборов и иных платежей	908	0709	3230099000	850	51,95		51,95	51,95		51,95
	Физическая культура и спорт	908	1100			174,390,96	-1,320,96	173,070,00	171,368,09	-447,36	170,920,73
	Физическая культура	908	1101			170,840,43	-2,896,00	167,944,43	168,691,16	-2,896,00	165,795,16
	Муниципальная программа "Развитие физической культуры и спорта в ЗАТО Северск"	908	1101	3100000000		170,840,43	-2,896,00	167,944,43	168,691,16	-2,896,00	165,795,16
	Подпрограмма "Развитие физической культуры и массового спорта"	908	1101	3110000000		4,181,31		4,181,31	4,181,31		4,181,31
	Основное мероприятие: участие в региональном проекте "Спорт - норма жизни"	908	1101	311P500000		4,181,31		4,181,31	4,181,31		4,181,31
	Субсидии на обеспечение условий для развития физической культуры и массового спорта	908	1101	311P540008		4,181,31		4,181,31	4,181,31		4,181,31
	Предоставление субсидий бюджетным, автономным учреждениям и иным некоммерческим организациям	908	1101	311P540008	600	4,181,31		4,181,31	4,181,31		4,181,31
	Субсидии бюджетным учреждениям	908	1101	311P540008	610	4,181,31		4,181,31	4,181,31		4,181,31
	Подпрограмма "Развитие системы подготовки спортивного резерва"	908	1101	3120000000		166,659,12	-2,896,00	163,763,12	164,509,85	-2,896,00	161,613,85
	Ведомственная целевая программа "Организация предоставления дополнительного образования детей в учреждениях физкультурно-спортивной направленности"	908	1101	3122100000		166,659,12	-2,896,00	163,763,12	164,509,85	-2,896,00	161,613,85
	Предоставление субсидий бюджетным, автономным учреждениям и иным некоммерческим организациям	908	1101	3122100000	600	163,693,12		163,693,12	161,543,85		161,543,85
	Субсидии бюджетным учреждениям	908	1101	3122100000	610	123,150,93		123,150,93	121,546,74		121,546,74
	Субсидии автономным учреждениям	908	1101	3122100000	620	40,542,19		40,542,19	39,997,11		39,997,11
	Субсидии на стимулирующие выплаты в муниципальных организациях дополнительного образования Томской области	908	1101	3122140400		2,896,00	-2,896,00		2,896,00	-2,896,00	
	Предоставление субсидий бюджетным, автономным учреждениям и иным некоммерческим организациям	908	1101	3122140400	600	2,896,00	-2,896,00		2,896,00	-2,896,00	
	Субсидии бюджетным учреждениям	908	1101	3122140400	610	2,463,40	-2,463,40		2,463,40	-2,463,40	
	Субсидии автономным учреждениям	908	1101	3122140400	620	432,60	-432,60		432,60	-432,60	
	Субвенции на осуществление отдельных государственных полномочий по выплате надбавок к должностному окладу педагогическим работникам муниципальных образовательных организаций	908	1101	3122140530		70,00		70,00	70,00		70,00
	Предоставление субсидий бюджетным, автономным учреждениям и иным некоммерческим организациям	908	1101	3122140530	600	70,00		70,00	70,00		70,00
	Субсидии бюджетным учреждениям	908	1101	3122140530	610	70,00		70,00	70,00		70,00
	Спорт высших достижений	908	1103			3,550,53	1,575,04	5,125,57	2,676,93	2,448,64	5,125,57
	Муниципальная программа "Развитие физической культуры и спорта в ЗАТО Северск"	908	1103	3100000000		3,550,53	1,575,04	5,125,57	2,676,93	2,448,64	5,125,57
	Подпрограмма "Развитие физической культуры и массового спорта"	908	1103	3110000000		3,550,53	1,575,04	5,125,57	2,676,93	2,448,64	5,125,57
	Основное мероприятие: участие в региональном проекте "Спорт - норма жизни"	908	1103	311P500000		3,550,53	1,575,04	5,125,57	2,676,93	2,448,64	5,125,57
	Субсидии на обеспечение уровня финансирования организаций, осуществляющих спортивную подготовку, в соответствии с требованиями федеральных стандартов спортивной подготовки	908	1103	311P540007		2,620,11		2,620,11	2,620,11		2,620,11
	Предоставление субсидий бюджетным, автономным учреждениям и иным некоммерческим организациям	908	1103	311P540007	600	2,620,11		2,620,11	2,620,11		2,620,11
	Субсидии бюджетным учреждениям	908	1103	311P540007	610	2,131,61		2,131,61	2,131,61		2,131,61
	Субсидии автономным учреждениям	908	1103	311P540007	620	488,50		488,50	488,50		488,50
	Субсидии на государственную поддержку спортивных организаций, осуществляющих подготовку спортивного резерва для спортивных сборных команд, в том числе спортивных сборных команд Российской Федерации	908	1103	311P550810		930,43	1,575,04	2,505,46	56,83	2,448,64	2,505,46
	Предоставление субсидий бюджетным, автономным учреждениям и иным некоммерческим организациям	908	1103	311P550810	600	930,43	1,575,04	2,505,46	56,83	2,448,64	2,505,46
	Субсидии бюджетным учреждениям	908	1103	311P550810	610	701,32	1,234,20	1,935,52	42,83	1,895,49	1,938,32
	Субсидии автономным учреждениям	908	1103	311P550810	620	229,11	340,84	569,95	13,99	553,15	567,14
8	Управление имущественных отношений Администрации ЗАТО Северск	909				65,557,81		65,557,81	64,473,52		64,473,52
	Общегосударственные вопросы	909	0100			12,085,20		12,085,20	11,068,81		11,068,81
	Другие общегосударственные вопросы	909	0113			12,085,20		12,085,20	11,068,81		11,068,81
	Муниципальная программа "Эффективное управление муниципальным имуществом ЗАТО Северск"	909	0113	4300000000		12,085,20		12,085,20	11,068,81		11,068,81
	Подпрограмма "Признание прав и регулирование отношений по муниципальной собственности ЗАТО Северск"	909	0113	4310000000		1,122,57		1,122,57	1,122,57		1,122,57



Ведомственная целевая программа "Организация учета объектов недвижимого и движимого имущества ЗАТО Северск, в том числе признанных бесхозными, в Реестре муниципального имущества ЗАТО Северск"	909	0113	4312100000		1,112,57	1,112,57	1,112,57	1,112,57
Закупка товаров, работ и услуг для обеспечения государственных (муниципальных) нужд	909	0113	4312100000	200	1,112,57	1,112,57	1,112,57	1,112,57
Иные закупки товаров, работ и услуг для обеспечения государственных (муниципальных) нужд	909	0113	4312100000	240	1,112,57	1,112,57	1,112,57	1,112,57
Ведомственная целевая программа "Уплата налога на добавленную стоимость (НДС) в федеральный бюджет при продаже согласно прогнозному плану (программе) приватизации муниципального имущества ЗАТО Северск физическому лицу"	909	0113	4312200000		10,00	10,00	10,00	10,00
Иные бюджетные ассигнования	909	0113	4312200000	800	10,00	10,00	10,00	10,00
Уплата налогов, сборов и иных платежей	909	0113	4312200000	850	10,00	10,00	10,00	10,00
Подпрограмма "Содержание, обслуживание и строительство муниципального имущества ЗАТО Северск, содержание общего имущества в многоквартирных домах"	909	0113	4320000000		10,962,63	10,962,63	9,946,24	9,946,24
Ведомственная целевая программа "Организация деятельности по содержанию и обслуживанию временно не используемого имущества муниципальной казны ЗАТО Северск, финансовое обеспечение платежей в части муниципальных нежилых помещений, расположенных в многоквартирных домах"	909	0113	4322100000		10,962,63	10,962,63	9,946,24	9,946,24
Закупка товаров, работ и услуг для обеспечения государственных (муниципальных) нужд	909	0113	4322100000	200	10,715,26	10,715,26	9,698,87	9,698,87
Иные закупки товаров, работ и услуг для обеспечения государственных (муниципальных) нужд	909	0113	4322100000	240	10,715,26	10,715,26	9,698,87	9,698,87
Иные бюджетные ассигнования	909	0113	4322100000	800	247,37	247,37	247,37	247,37
Уплата налогов, сборов и иных платежей	909	0113	4322100000	850	247,37	247,37	247,37	247,37
Национальная экономика	909	0400			53,472,61	53,472,61	53,404,71	53,404,71
Общэкономические вопросы	909	0401			38,473,89	38,473,89	38,253,87	38,253,87
Муниципальная программа "Эффективное управление муниципальным имуществом ЗАТО Северск"	909	0401	4300000000		38,473,89	38,473,89	38,253,87	38,253,87
Обеспечивающая подпрограмма	909	0401	4340000000		38,473,89	38,473,89	38,253,87	38,253,87
Обеспечение деятельности	909	0401	4340099000		38,473,89	38,473,89	38,253,87	38,253,87
Расходы на выплаты персоналу в целях обеспечения выполнения функций государственными (муниципальными) органами, казенными учреждениями, органами управления государственными внебюджетными фондами	909	0401	4340099000	100	35,008,17	35,008,17	35,008,17	35,008,17
Расходы на выплаты персоналу государственных (муниципальных) органов	909	0401	4340099000	120	35,008,17	35,008,17	35,008,17	35,008,17
Закупка товаров, работ и услуг для обеспечения государственных (муниципальных) нужд	909	0401	4340099000	200	3,363,93	3,363,93	3,145,47	3,145,47
Иные закупки товаров, работ и услуг для обеспечения государственных (муниципальных) нужд	909	0401	4340099000	240	3,363,93	3,363,93	3,145,47	3,145,47
Иные бюджетные ассигнования	909	0401	4340099000	800	101,79	101,79	100,23	100,23
Уплата налогов, сборов и иных платежей	909	0401	4340099000	850	101,79	101,79	100,23	100,23
Лесное хозяйство	909	0407			14,786,79	14,786,79	14,938,91	14,938,91
Муниципальная программа "Обеспечение безопасности населения на территории ЗАТО Северск"	909	0407	4000000000		507,57	507,57	507,57	507,57
Подпрограмма "Обеспечение первичных мер пожарной безопасности на территории ЗАТО Северск"	909	0407	4020000000		507,57	507,57	507,57	507,57
Основное мероприятие: организация обучения населения ЗАТО Северск в области пожарной безопасности	909	0407	4024200000		18,00	18,00	18,00	18,00
Закупка товаров, работ и услуг для обеспечения государственных (муниципальных) нужд	909	0407	4024200000	200	18,00	18,00	18,00	18,00
Иные закупки товаров, работ и услуг для обеспечения государственных (муниципальных) нужд	909	0407	4024200000	240	18,00	18,00	18,00	18,00
Основное мероприятие: обеспечение пожарной безопасности на территории ЗАТО Северск	909	0407	4024400000		489,57	489,57	489,57	489,57

	Закупка товаров, работ и услуг для обеспечения государственных (муниципальных) нужд	909	0407	4024400000	200	489,57		489,57	489,57		489,57
	Иные закупки товаров, работ и услуг для обеспечения государственных (муниципальных) нужд	909	0407	4024400000	240	489,57		489,57	489,57		489,57
	Муниципальная программа "Эффективное управление муниципальным имуществом ЗАТО Северск"	909	0407	4300000000		14,279,22		14,279,22	14,431,34		14,431,34
	Подпрограмма "Обеспечение устойчивого управления лесами ЗАТО Северск"	909	0407	4330000000		14,279,22		14,279,22	14,431,34		14,431,34
	Ведомственная целевая программа "Обеспечение деятельности МКУ "Лесничество ЗАТО Северск"	909	0407	4332100000		12,146,41		12,146,41	12,149,95		12,149,95
	Обеспечение деятельности МКУ "Лесничество ЗАТО Северск"	909	0407	4332188000		12,146,41		12,146,41	12,149,95		12,149,95
	Расходы на выплаты персоналу в целях обеспечения выполнения функций государственными (муниципальными) органами, казенными учреждениями, органами управления государственными внебюджетными фондами	909	0407	4332188000	100	11,070,79		11,070,79	11,070,79		11,070,79
	Расходы на выплаты персоналу казенных учреждений	909	0407	4332188000	110	11,070,79		11,070,79	11,070,79		11,070,79
	Закупка товаров, работ и услуг для обеспечения государственных (муниципальных) нужд	909	0407	4332188000	200	796,36		796,36	813,61		813,61
	Иные закупки товаров, работ и услуг для обеспечения государственных (муниципальных) нужд	909	0407	4332188000	240	796,36		796,36	813,61		813,61
	Иные бюджетные ассигнования	909	0407	4332188000	800	279,26		279,26	265,55		265,55
	Уплата налогов, сборов и иных платежей	909	0407	4332188000	850	279,26		279,26	265,55		265,55
	Ведомственная целевая программа "Организация лесохозяйственных мероприятий"	909	0407	4332200000		2,132,81		2,132,81	2,281,39		2,281,39
	Закупка товаров, работ и услуг для обеспечения государственных (муниципальных) нужд	909	0407	4332200000	200	2,132,81		2,132,81	2,281,39		2,281,39
	Иные закупки товаров, работ и услуг для обеспечения государственных (муниципальных) нужд	909	0407	4332200000	240	2,132,81		2,132,81	2,281,39		2,281,39
	Другие вопросы в области национальной экономики	909	0412			211,93		211,93	211,93		211,93
	Муниципальная программа "Эффективное управление муниципальным имуществом ЗАТО Северск"	909	0412	4300000000		211,93		211,93	211,93		211,93
	Подпрограмма "Признание прав и регулирование отношений по муниципальной собственности ЗАТО Северск"	909	0412	4310000000		211,93		211,93	211,93		211,93
	Ведомственная целевая программа "Эффективное управление земельными ресурсами на территории ЗАТО Северск"	909	0412	4312300000		211,93		211,93	211,93		211,93
	Закупка товаров, работ и услуг для обеспечения государственных (муниципальных) нужд	909	0412	4312300000	200	211,93		211,93	211,93		211,93
	Иные закупки товаров, работ и услуг для обеспечения государственных (муниципальных) нужд	909	0412	4312300000	240	211,93		211,93	211,93		211,93
9	Счетная палата ЗАТО Северск	937				11,940,88		11,940,88	11,743,39		11,743,39
	Общегосударственные вопросы	937	0100			11,940,88		11,940,88	11,743,39		11,743,39
	Обеспечение деятельности финансовых, налоговых и таможенных органов и органов финансового (финансово-бюджетного) надзора	937	0106			11,940,88		11,940,88	11,743,39		11,743,39
	Непрограммные направления расходов	937	0106	8800000000		11,940,88		11,940,88	11,743,39		11,743,39
	Обеспечение деятельности органов местного самоуправления и казенных учреждений	937	0106	8800100000		11,940,88		11,940,88	11,743,39		11,743,39
	Обеспечение деятельности	937	0106	8800199000		11,940,88		11,940,88	11,743,39		11,743,39
	Расходы на выплаты персоналу в целях обеспечения выполнения функций государственными (муниципальными) органами, казенными учреждениями, органами управления государственными внебюджетными фондами	937	0106	8800199000	100	11,940,88		11,940,88	11,743,39		11,743,39
	Расходы на выплаты персоналу государственных (муниципальных) органов	937	0106	8800199000	120	11,940,88		11,940,88	11,743,39		11,743,39
10	УЖКХ ТиС	952				320,502,87	-9,414,24	311,088,63	315,378,70	2,770,70	318,149,40
	Общегосударственные вопросы	952	0100			250,00		250,00	250,00		250,00
	Другие общегосударственные вопросы	952	0113			250,00		250,00	250,00		250,00
	Непрограммные направления расходов	952	0113	8800000000		250,00		250,00	250,00		250,00
	Исполнение судебных актов	952	0113	8800400000		250,00		250,00	250,00		250,00
	Иные бюджетные ассигнования	952	0113	8800400000	800	250,00		250,00	250,00		250,00
	Уплата налогов, сборов и иных платежей	952	0113	8800400000	850	250,00		250,00	250,00		250,00

Национальная экономика	952	0400			215,741,46	-3,000,00	212,741,46	209,886,85		209,886,85
Общэкономические вопросы	952	0401			31,908,63		31,908,63	32,039,53		32,039,53
Муниципальная программа "Улучшение качественного состояния объектов благоустройства и озеленения города Северска"	952	0401	3600000000		31,908,63		31,908,63	32,039,53		32,039,53
Обеспечивающая подпрограмма УЖКХ ТиС	952	0401	3640000000		31,908,63		31,908,63	32,039,53		32,039,53
Субвенции на осуществление государственных полномочий по регистрации и учету граждан, имеющих право на получение социальных выплат для приобретения жилья в связи с переселением из районов Крайнего Севера и приравненных к ним местностей	952	0401	3640040800		0,60		0,60	0,60		0,60
Расходы на выплаты персоналу в целях обеспечения выполнения функций государственными (муниципальными) органами, казенными учреждениями, органами управления государственными внебюджетными фондами	952	0401	3640040800	100	0,52		0,52	0,52		0,52
Расходы на выплаты персоналу государственных (муниципальных) органов	952	0401	3640040800	120	0,52		0,52	0,52		0,52
Закупка товаров, работ и услуг для обеспечения государственных (муниципальных) нужд	952	0401	3640040800	200	0,08		0,08	0,08		0,08
Иные закупки товаров, работ и услуг для обеспечения государственных (муниципальных) нужд	952	0401	3640040800	240	0,08		0,08	0,08		0,08
Обеспечение деятельности	952	0401	3640099000		31,908,03		31,908,03	32,038,93		32,038,93
Расходы на выплаты персоналу в целях обеспечения выполнения функций государственными (муниципальными) органами, казенными учреждениями, органами управления государственными внебюджетными фондами	952	0401	3640099000	100	28,643,36		28,643,36	28,755,71		28,755,71
Расходы на выплаты персоналу государственных (муниципальных) органов	952	0401	3640099000	120	28,643,36		28,643,36	28,755,71		28,755,71
Закупка товаров, работ и услуг для обеспечения государственных (муниципальных) нужд	952	0401	3640099000	200	3,150,89		3,150,89	3,171,20		3,171,20
Иные закупки товаров, работ и услуг для обеспечения государственных (муниципальных) нужд	952	0401	3640099000	240	3,150,89		3,150,89	3,171,20		3,171,20
Иные бюджетные ассигнования	952	0401	3640099000	800	113,78		113,78	112,02		112,02
Уплата налогов, сборов и иных платежей	952	0401	3640099000	850	113,78		113,78	112,02		112,02
Сельское хозяйство и рыболовство	952	0405			4,871,60		4,871,60	4,871,60		4,871,60
Муниципальная программа "Улучшение качественного состояния объектов благоустройства и озеленения города Северска"	952	0405	3600000000		4,871,60		4,871,60	4,871,60		4,871,60
Подпрограмма "Благоустройство города Северска"	952	0405	3620000000		4,807,20		4,807,20	4,807,20		4,807,20
Ведомственная целевая программа "Проведение мероприятий для обеспечения безопасных и комфортных условий проживания на территории города Северска"	952	0405	3622200000		4,807,20		4,807,20	4,807,20		4,807,20
Субвенции на осуществление отдельных государственных полномочий по регулированию численности безнадзорных животных	952	0405	3622240160		4,807,20		4,807,20	4,807,20		4,807,20
Закупка товаров, работ и услуг для обеспечения государственных (муниципальных) нужд	952	0405	3622240160	200	4,807,20		4,807,20	4,807,20		4,807,20
Иные закупки товаров, работ и услуг для обеспечения государственных (муниципальных) нужд	952	0405	3622240160	240	4,807,20		4,807,20	4,807,20		4,807,20
Обеспечивающая подпрограмма УЖКХ ТиС	952	0405	3640000000		64,40		64,40	64,40		64,40
Субвенции на осуществление отдельных государственных полномочий по организации мероприятий при осуществлении деятельности по обращению с животными без владельцев (на осуществление управленческих функций органами местного самоуправления)	952	0405	3640040170		64,40		64,40	64,40		64,40
Расходы на выплаты персоналу в целях обеспечения выполнения функций государственными (муниципальными) органами, казенными учреждениями, органами управления государственными внебюджетными фондами	952	0405	3640040170	100	64,40		64,40	64,40		64,40
Расходы на выплаты персоналу государственных (муниципальных) органов	952	0405	3640040170	120	64,40		64,40	64,40		64,40
Транспорт	952	0408			22,540,78		22,540,78	22,540,78		22,540,78

Муниципальная программа "Дорожная деятельность и транспортное обслуживание на территории ЗАТО Северск"	952	0408	4700000000		22,540,78		22,540,78	22,540,78		22,540,78
Подпрограмма "Транспортное обслуживание населения в границах ЗАТО Северск"	952	0408	4740000000		22,540,78		22,540,78	22,540,78		22,540,78
Ведомственная целевая программа "Организация транспортного обслуживания населения ЗАТО Северск автомобильным транспортом по муниципальным маршрутам регулярных перевозок"	952	0408	4742100000		22,540,78		22,540,78	22,540,78		22,540,78
Осуществление регулярных перевозок пассажиров по муниципальным маршрутам	952	0408	4742115000		22,540,78		22,540,78	22,540,78		22,540,78
Закупка товаров, работ и услуг для обеспечения государственных (муниципальных) нужд	952	0408	4742115000	200	22,540,78		22,540,78	22,540,78		22,540,78
Иные закупки товаров, работ и услуг для обеспечения государственных (муниципальных) нужд	952	0408	4742115000	240	22,540,78		22,540,78	22,540,78		22,540,78
Дорожное хозяйство (дорожные фонды)	952	0409			156,420,45	-3,000,00	153,420,45	150,434,94		150,434,94
Муниципальная программа "Повышение энергоэффективности в ЗАТО Северск"	952	0409	3700000000		1,937,50		1,937,50	2,068,09		2,068,09
Подпрограмма "Развитие сетей энергоснабжения в ЗАТО Северск"	952	0409	3720000000		1,937,50		1,937,50	2,068,09		2,068,09
Ведомственная целевая программа "Организация уличного освещения и текущего содержания электрооборудования объектов благоустройства и объектов дорожного обустройства ЗАТО Северск"	952	0409	3722100000		1,937,50		1,937,50	2,068,09		2,068,09
Предоставление субсидий бюджетным, автономным учреждениям и иным некоммерческим организациям	952	0409	3722100000	600	1,937,50		1,937,50	2,068,09		2,068,09
Субсидии бюджетным учреждениям	952	0409	3722100000	610	1,937,50		1,937,50	2,068,09		2,068,09
Муниципальная программа "Дорожная деятельность и транспортное обслуживание на территории ЗАТО Северск"	952	0409	4700000000		154,482,95	-3,000,00	151,482,95	148,366,85		148,366,85
Подпрограмма "Повышение безопасности дорожного движения на территории ЗАТО Северск"	952	0409	4720000000		4,286,96		4,286,96	4,326,70		4,326,70
Ведомственная целевая программа "Организация мероприятий по техническому обслуживанию и текущему содержанию технических средств организации дорожного движения на территории ЗАТО Северск Томской области"	952	0409	4722100000		1,838,83		1,838,83	1,864,71		1,864,71
Предоставление субсидий бюджетным, автономным учреждениям и иным некоммерческим организациям	952	0409	4722100000	600	1,838,83		1,838,83	1,864,71		1,864,71
Субсидии бюджетным учреждениям	952	0409	4722100000	610	1,838,83		1,838,83	1,864,71		1,864,71
Основное мероприятие: приведение объектов муниципальной собственности в соответствие с требованиями нормативных стандартов в части безопасности дорожного движения	952	0409	4724300000		2,448,13		2,448,13	2,461,99		2,461,99
Закупка товаров, работ и услуг для обеспечения государственных (муниципальных) нужд	952	0409	4724300000	200	1,452,96		1,452,96	1,452,96		1,452,96
Иные закупки товаров, работ и услуг для обеспечения государственных (муниципальных) нужд	952	0409	4724300000	240	1,452,96		1,452,96	1,452,96		1,452,96
Предоставление субсидий бюджетным, автономным учреждениям и иным некоммерческим организациям	952	0409	4724300000	600	995,17		995,17	1,009,03		1,009,03
Субсидии бюджетным учреждениям	952	0409	4724300000	610	995,17		995,17	1,009,03		1,009,03
Подпрограмма "Обеспечение сохранности и доступности автомобильных дорог г.Северска, улучшение транспортной инфраструктуры"	952	0409	4730000000		150,045,99	-3,000,00	147,045,99	144,040,15		144,040,15
Ведомственная целевая программа "Текущее содержание объектов улично-дорожной сети г.Северска"	952	0409	4732100000		150,013,72	-3,000,00	147,013,72	144,007,88		144,007,88
Закупка товаров, работ и услуг для обеспечения государственных (муниципальных) нужд	952	0409	4732100000	200	17,684,20	-3,000,00	14,684,20	9,731,69		9,731,69
Иные закупки товаров, работ и услуг для обеспечения государственных (муниципальных) нужд	952	0409	4732100000	240	17,684,20	-3,000,00	14,684,20	9,731,69		9,731,69
Предоставление субсидий бюджетным, автономным учреждениям и иным некоммерческим организациям	952	0409	4732100000	600	132,329,52		132,329,52	134,276,19		134,276,19
Субсидии бюджетным учреждениям	952	0409	4732100000	610	132,329,52		132,329,52	134,276,19		134,276,19



Основное мероприятие: организация гостевых стоянок автотранспорта и расширение внутриквартальных проездов	952	0409	4734100000		32,27		32,27	32,27		32,27
Закупка товаров, работ и услуг для обеспечения государственных (муниципальных) нужд	952	0409	4734100000	200	32,27		32,27	32,27		32,27
Иные закупки товаров, работ и услуг для обеспечения государственных (муниципальных) нужд	952	0409	4734100000	240	32,27		32,27	32,27		32,27
Подпрограмма "Транспортное обслуживание населения в границах ЗАТО Северск"	952	0409	4740000000		150,00		150,00			
Основное мероприятие: устройство и ремонт остановок общественного транспорта	952	0409	4744100000		150,00		150,00			
Предоставление субсидий бюджетным, автономным учреждениям и иным некоммерческим организациям	952	0409	4744100000	600	150,00		150,00			
Субсидии бюджетным учреждениям	952	0409	4744100000	610	150,00		150,00			
Жилищно-коммунальное хозяйство	952	0500			98,359,26	-9,211,44	89,147,82	99,089,70		99,089,70
Жилищное хозяйство	952	0501			8,976,78	-7,456,93	1,519,85	8,313,10		8,313,10
Муниципальная программа "Повышение энергоэффективности в ЗАТО Северск"	952	0501	3700000000		368,70		368,70	368,70		368,70
Подпрограмма "Повышение энергетической эффективности в муниципальном и жилищном секторе"	952	0501	3710000000		368,70		368,70	368,70		368,70
Основное мероприятие: реализация энергосберегающих мероприятий в жилищном секторе	952	0501	3714200000		368,70		368,70	368,70		368,70
Закупка товаров, работ и услуг для обеспечения государственных (муниципальных) нужд	952	0501	3714200000	200	368,70		368,70	368,70		368,70
Иные закупки товаров, работ и услуг для обеспечения государственных (муниципальных) нужд	952	0501	3714200000	240	368,70		368,70	368,70		368,70
Муниципальная программа "Обеспечение доступным и комфортным жильем граждан ЗАТО Северск"	952	0501	3800000000		8,608,08	-7,456,93	1,151,15	7,944,40		7,944,40
Подпрограмма "Строительство (приобретение) жилья и ликвидация аварийного жилищного фонда в ЗАТО Северск"	952	0501	3810000000		50,00		50,00	50,00		50,00
Ведомственная целевая программа "Обследование технического состояния многоквартирных домов ЗАТО Северск"	952	0501	3812100000		50,00		50,00	50,00		50,00
Закупка товаров, работ и услуг для обеспечения государственных (муниципальных) нужд	952	0501	3812100000	200	50,00		50,00	50,00		50,00
Иные закупки товаров, работ и услуг для обеспечения государственных (муниципальных) нужд	952	0501	3812100000	240	50,00		50,00	50,00		50,00
Подпрограмма "Содержание и управление многоквартирными домами в ЗАТО Северск"	952	0501	3820000000		8,558,08	-7,456,93	1,101,15	7,894,40		7,894,40
Ведомственная целевая программа "Ремонт жилых помещений, находящихся в муниципальной собственности ЗАТО Северск"	952	0501	3822100000		1,467,51	-1,000,00	467,51	409,69		409,69
Закупка товаров, работ и услуг для обеспечения государственных (муниципальных) нужд	952	0501	3822100000	200	1,467,51	-1,000,00	467,51	409,69		409,69
Иные закупки товаров, работ и услуг для обеспечения государственных (муниципальных) нужд	952	0501	3822100000	240	1,467,51	-1,000,00	467,51	409,69		409,69
Ведомственная целевая программа "Содержание жилых помещений до заселения муниципального жилищного фонда ЗАТО Северск"	952	0501	3822200000		400,97		400,97	400,97		400,97
Закупка товаров, работ и услуг для обеспечения государственных (муниципальных) нужд	952	0501	3822200000	200	400,97		400,97	400,97		400,97
Иные закупки товаров, работ и услуг для обеспечения государственных (муниципальных) нужд	952	0501	3822200000	240	400,97		400,97	400,97		400,97
Ведомственная целевая программа "Мероприятия по развитию и поддержке деятельности товариществ собственников жилья в ЗАТО Северск"	952	0501	3822400000		113,38		113,38	113,38		113,38
Закупка товаров, работ и услуг для обеспечения государственных (муниципальных) нужд	952	0501	3822400000	200	1,88	-1,88		1,88	-1,88	
Иные закупки товаров, работ и услуг для обеспечения государственных (муниципальных) нужд	952	0501	3822400000	240	1,88	-1,88		1,88	-1,88	
Субсидии на создание условий для управления многоквартирными домами	952	0501	3822440850		111,50	-111,50		111,50	-111,50	

	Закупка товаров, работ и услуг для обеспечения государственных (муниципальных) нужд	952	0501	3822440850	200	111,50	-111,50		111,50	-111,50	
	Иные закупки товаров, работ и услуг для обеспечения государственных (муниципальных) нужд	952	0501	3822440850	240	111,50	-111,50		111,50	-111,50	
	Субсидии на создание условий для управления многоквартирными домами	952	0501	3822441050			111,50	111,50		111,50	111,50
	Закупка товаров, работ и услуг для обеспечения государственных (муниципальных) нужд	952	0501	3822441050	200		111,50	111,50		111,50	111,50
	Иные закупки товаров, работ и услуг для обеспечения государственных (муниципальных) нужд	952	0501	3822441050	240		111,50	111,50		111,50	111,50
	Обеспечение условий софинансирования субсидии на создание условий для управления многоквартирными домами	952	0501	38224S1050			1,88	1,88		1,88	1,88
	Закупка товаров, работ и услуг для обеспечения государственных (муниципальных) нужд	952	0501	38224S1050	200		1,88	1,88		1,88	1,88
	Иные закупки товаров, работ и услуг для обеспечения государственных (муниципальных) нужд	952	0501	38224S1050	240		1,88	1,88		1,88	1,88
	Ведомственная целевая программа "Финансовое обеспечение капитального ремонта общего имущества в многоквартирных домах ЗАТО Северск в части муниципального жилищного фонда"	952	0501	3822500000		6,456,93	-6,456,93		6,903,03		6,903,03
	Закупка товаров, работ и услуг для обеспечения государственных (муниципальных) нужд	952	0501	3822500000	200	6,456,93	-6,456,93		6,903,03		6,903,03
	Иные закупки товаров, работ и услуг для обеспечения государственных (муниципальных) нужд	952	0501	3822500000	240	6,456,93	-6,456,93		6,903,03		6,903,03
	Ведомственная целевая программа "Организация оценки недвижимости и регистрации права собственности на жилые помещения жилищного фонда ЗАТО Северск"	952	0501	3822600000		67,33		67,33	67,33		67,33
	Закупка товаров, работ и услуг для обеспечения государственных (муниципальных) нужд	952	0501	3822600000	200	67,33		67,33	67,33		67,33
	Иные закупки товаров, работ и услуг для обеспечения государственных (муниципальных) нужд	952	0501	3822600000	240	67,33		67,33	67,33		67,33
	Основное мероприятие: изготовление и установка пандусов и поручней в жилых домах	952	0501	3824100000		51,96		51,96			
	Закупка товаров, работ и услуг для обеспечения государственных (муниципальных) нужд	952	0501	3824100000	200	51,96		51,96			
	Иные закупки товаров, работ и услуг для обеспечения государственных (муниципальных) нужд	952	0501	3824100000	240	51,96		51,96			
	Коммунальное хозяйство	952	0502			0,01		0,01	0,01		0,01
	Муниципальная программа "Повышение энергоэффективности в ЗАТО Северск"	952	0502	3700000000		0,01		0,01	0,01		0,01
	Подпрограмма "Повышение энергетической эффективности в муниципальном и жилищном секторе"	952	0502	3710000000		0,01		0,01	0,01		0,01
	Основное мероприятие: реализация организационно-технических мероприятий по повышению энергоэффективности потребления энергетических ресурсов ОМСУ и МУ	952	0502	3714100000		0,01		0,01	0,01		0,01
	Закупка товаров, работ и услуг для обеспечения государственных (муниципальных) нужд	952	0502	3714100000	200	0,01		0,01	0,01		0,01
	Иные закупки товаров, работ и услуг для обеспечения государственных (муниципальных) нужд	952	0502	3714100000	240	0,01		0,01	0,01		0,01
	Благоустройство	952	0503			48,868,32	-1,754,51	47,113,81	50,234,60		50,234,60
	Муниципальная программа "Улучшение качественного состояния объектов благоустройства и озеленения города Северска"	952	0503	3600000000		35,941,48		35,941,48	37,305,24		37,305,24
	Подпрограмма "Озеленение города Северска"	952	0503	3610000000		16,800,70		16,800,70	17,036,68		17,036,68
	Ведомственная целевая программа "Организация мероприятий по текущему содержанию объектов озеленения города Северска"	952	0503	3612100000		16,177,41		16,177,41	16,404,28		16,404,28

	Предоставление субсидий бюджетным, автономным учреждениям и иным некоммерческим организациям	952	0503	3612100000	600	16,177,41		16,177,41	16,404,28		16,404,28
	Субсидии бюджетным учреждениям	952	0503	3612100000	610	16,177,41		16,177,41	16,404,28		16,404,28
	Ведомственная целевая программа "Восстановление зеленого фонда города Северска"	952	0503	3612200000		623,29		623,29	632,40		632,40
	Предоставление субсидий бюджетным, автономным учреждениям и иным некоммерческим организациям	952	0503	3612200000	600	623,29		623,29	632,40		632,40
	Субсидии бюджетным учреждениям	952	0503	3612200000	610	623,29		623,29	632,40		632,40
	Подпрограмма "Благоустройство города Северска"	952	0503	3620000000		19,140,78		19,140,78	20,268,56		20,268,56
	Ведомственная целевая программа "Текущее содержание и ремонт объектов благоустройства города Северска"	952	0503	3622100000		17,685,01		17,685,01	17,812,78		17,812,78
	Закупка товаров, работ и услуг для обеспечения государственных (муниципальных) нужд	952	0503	3622100000	200	7,696,88		7,696,88	7,696,88		7,696,88
	Иные закупки товаров, работ и услуг для обеспечения государственных (муниципальных) нужд	952	0503	3622100000	240	7,696,88		7,696,88	7,696,88		7,696,88
	Социальное обеспечение и иные выплаты населению	952	0503	3622100000	300	148,00		148,00	148,00		148,00
	Иные выплаты населению	952	0503	3622100000	360	148,00		148,00	148,00		148,00
	Предоставление субсидий бюджетным, автономным учреждениям и иным некоммерческим организациям	952	0503	3622100000	600	9,840,13		9,840,13	9,967,90		9,967,90
	Субсидии бюджетным учреждениям	952	0503	3622100000	610	9,840,13		9,840,13	9,967,90		9,967,90
	Ведомственная целевая программа "Проведение мероприятий для обеспечения безопасных и комфортных условий проживания на территории города Северска"	952	0503	3622200000		1,455,77		1,455,77	2,455,78		2,455,78
	Закупка товаров, работ и услуг для обеспечения государственных (муниципальных) нужд	952	0503	3622200000	200	1,455,77		1,455,77	2,455,78		2,455,78
	Иные закупки товаров, работ и услуг для обеспечения государственных (муниципальных) нужд	952	0503	3622200000	240	1,455,77		1,455,77	2,455,78		2,455,78
	Муниципальная программа "Повышение энергоэффективности в ЗАТО Северск"	952	0503	3700000000		12,904,61	-1,754,51	11,150,10	12,907,13		12,907,13
	Подпрограмма "Развитие сетей энергоснабжения в ЗАТО Северск"	952	0503	3720000000		12,904,61	-1,754,51	11,150,10	12,907,13		12,907,13
	Ведомственная целевая программа "Организация уличного освещения и текущего содержания электрооборудования объектов благоустройства и объектов дорожного обустройства ЗАТО Северск"	952	0503	3722100000		12,904,61	-1,754,51	11,150,10	12,907,13		12,907,13
	Закупка товаров, работ и услуг для обеспечения государственных (муниципальных) нужд	952	0503	3722100000	200	12,494,87	-1,754,51	10,740,36	12,494,87		12,494,87
	Иные закупки товаров, работ и услуг для обеспечения государственных (муниципальных) нужд	952	0503	3722100000	240	12,494,87	-1,754,51	10,740,36	12,494,87		12,494,87
	Предоставление субсидий бюджетным, автономным учреждениям и иным некоммерческим организациям	952	0503	3722100000	600	409,74		409,74	412,26		412,26
	Субсидии бюджетным учреждениям	952	0503	3722100000	610	409,74		409,74	412,26		412,26
	Муниципальная программа "Формирование современной городской среды ЗАТО Северск"	952	0503	4500000000		22,23		22,23	22,23		22,23
	Подпрограмма "Благоустройство дворовых территорий"	952	0503	4510000000		22,23		22,23	22,23		22,23
	Основное мероприятие: благоустройство дворовых территорий в соответствии с рейтинговым перечнем	952	0503	4514100000		22,23		22,23	22,23		22,23
	Обеспечение условий софинансирования на реализацию мероприятий по благоустройству дворовых территорий	952	0503	45141S0950		22,23		22,23	22,23		22,23
	Закупка товаров, работ и услуг для обеспечения государственных (муниципальных) нужд	952	0503	45141S0950	200	22,23		22,23	22,23		22,23
	Иные закупки товаров, работ и услуг для обеспечения государственных (муниципальных) нужд	952	0503	45141S0950	240	22,23		22,23	22,23		22,23
	Другие вопросы в области жилищно-коммунального хозяйства	952	0505			40,514,15		40,514,15	40,541,99		40,541,99
	Муниципальная программа "Обеспечение доступным и комфортным жильем граждан ЗАТО Северск"	952	0505	3800000000		2,317,81		2,317,81	2,317,81		2,317,81

Подпрограмма "Строительство (приобретение) жилья и ликвидация аварийного жилищного фонда в ЗАТО Северск"	952	0505	3810000000		1,907,81		1,907,81	1,907,81		1,907,81
Основное мероприятие: оплата расходов по договорам пожизненной ренты	952	0505	3814400000		1,907,81		1,907,81	1,907,81		1,907,81
Закупка товаров, работ и услуг для обеспечения государственных (муниципальных) нужд	952	0505	3814400000	200	80,00		80,00	80,00		80,00
Иные закупки товаров, работ и услуг для обеспечения государственных (муниципальных) нужд	952	0505	3814400000	240	80,00		80,00	80,00		80,00
Социальное обеспечение и иные выплаты населению	952	0505	3814400000	300	1,827,81		1,827,81	1,827,81		1,827,81
Социальные выплаты гражданам, кроме публичных нормативных социальных выплат	952	0505	3814400000	320	1,827,81		1,827,81	1,827,81		1,827,81
Подпрограмма "Содержание и управление многоквартирными домами в ЗАТО Северск"	952	0505	3820000000		410,00		410,00	410,00		410,00
Ведомственная целевая программа "Организация и обеспечение деятельности ТОС в ЗАТО Северск"	952	0505	3822300000		410,00		410,00	410,00		410,00
Предоставление субсидий бюджетным, автономным учреждениям и иным некоммерческим организациям	952	0505	3822300000	600	410,00		410,00	410,00		410,00
Субсидии некоммерческим организациям (за исключением государственных (муниципальных) учреждений)	952	0505	3822300000	630	410,00		410,00	410,00		410,00
Муниципальная программа "Дорожная деятельность и транспортное обслуживание на территории ЗАТО Северск"	952	0505	4700000000		38,196,34		38,196,34	38,224,18		38,224,18
Подпрограмма "Обеспечение сохранности и доступности автомобильных дорог г.Северска, улучшение транспортной инфраструктуры"	952	0505	4730000000		38,196,34		38,196,34	38,224,18		38,224,18
Ведомственная целевая программа "Обеспечение контроля качества выполнения работ по ремонту и содержанию объектов улично-дорожной сети и транспортного обслуживания"	952	0505	4732200000		38,196,34		38,196,34	38,224,18		38,224,18
Обеспечение деятельности МКУ "Технический Центр"	952	0505	4732288000		38,196,34		38,196,34	38,224,18		38,224,18
Расходы на выплаты персоналу в целях обеспечения выполнения функций государственными (муниципальными) органами, казенными учреждениями, органами управления государственными внебюджетными фондами	952	0505	4732288000	100	33,311,83		33,311,83	33,311,83		33,311,83
Расходы на выплаты персоналу казенных учреждений	952	0505	4732288000	110	33,311,83		33,311,83	33,311,83		33,311,83
Закупка товаров, работ и услуг для обеспечения государственных (муниципальных) нужд	952	0505	4732288000	200	4,506,11		4,506,11	4,535,36		4,535,36
Иные закупки товаров, работ и услуг для обеспечения государственных (муниципальных) нужд	952	0505	4732288000	240	4,506,11		4,506,11	4,535,36		4,535,36
Иные бюджетные ассигнования	952	0505	4732288000	800	378,40		378,40	376,99		376,99
Уплата налогов, сборов и иных платежей	952	0505	4732288000	850	378,40		378,40	376,99		376,99
Социальная политика	952	1000			6,152,15	2,797,20	8,949,35	6,152,15	2,770,70	8,922,85
Социальное обеспечение населения	952	1003			448,25	26,50	474,75	448,25		448,25
Муниципальная программа "Обеспечение доступным и комфортным жильем граждан ЗАТО Северск"	952	1003	3800000000		448,25	26,50	474,75	448,25		448,25
Подпрограмма "Строительство (приобретение) жилья и ликвидация аварийного жилищного фонда в ЗАТО Северск"	952	1003	3810000000		448,25	26,50	474,75	448,25		448,25
Основное мероприятие: реализация проекта "Губернаторская ипотека" на территории Томской области"	952	1003	3814300000		448,25	26,50	474,75	448,25		448,25
Субсидии на частичное возмещение процентной ставки, частичную оплату первоначального взноса по ипотечным жилищным кредитам, взятым на приобретение вновь построенного жилья у застройщиков по договорам купли - продажи	952	1003	3814340890			26,50	26,50			
Социальное обеспечение и иные выплаты населению	952	1003	3814340890	300		26,50	26,50			
Социальные выплаты гражданам, кроме публичных нормативных социальных выплат	952	1003	3814340890	320		26,50	26,50			



Обеспечение условий софинансирования субсидии на частичное возмещение процентной ставки, частичную оплату первоначального взноса по ипотечным жилищным кредитам, взятым на приобретение вновь построенного жилья у застройщиков по договорам купли - продажи	952	1003	38143S0890		448,25		448,25	448,25		448,25
Социальное обеспечение и иные выплаты населению	952	1003	38143S0890	300	448,25		448,25	448,25		448,25
Социальные выплаты гражданам, кроме публичных нормативных социальных выплат	952	1003	38143S0890	320	448,25		448,25	448,25		448,25
Охрана семьи и детства	952	1004			5,703,90	2,770,70	8,474,60	5,703,90	2,770,70	8,474,60
Муниципальная программа "Формирование благоприятного социального климата в ЗАТО Северск"	952	1004	3500000000		5,703,90	2,770,70	8,474,60	5,703,90	2,770,70	8,474,60
Подпрограмма "Опека детей-сирот и детей, оставшихся без попечения родителей"	952	1004	3530000000		5,703,90	2,770,70	8,474,60	5,703,90	2,770,70	8,474,60
Основное мероприятие: обеспечение жильем детей-сирот и детей, оставшихся без попечения родителей, и проведение ремонта жилых помещений, принадлежащих детям-сиротам и детям, оставшимся без попечения родителей	952	1004	3534200000		5,703,90	2,770,70	8,474,60	5,703,90	2,770,70	8,474,60
Субвенции на проведение ремонта жилых помещений, единственными собственниками которых являются дети-сироты и дети, оставшиеся без попечения родителей	952	1004	3534240750		156,40		156,40	156,40		156,40
Закупка товаров, работ и услуг для обеспечения государственных (муниципальных) нужд	952	1004	3534240750	200	156,40		156,40	156,40		156,40
Иные закупки товаров, работ и услуг для обеспечения государственных (муниципальных) нужд	952	1004	3534240750	240	156,40		156,40	156,40		156,40
Субвенции на предоставление жилых помещений детям-сиротам и детям, оставшимся без попечения родителей, лицам из их числа по договорам найма специализированных жилых помещений	952	1004	3534240820		5,547,50	-414,01	5,133,49	5,547,50	-414,01	5,133,49
Капитальные вложения в объекты государственной (муниципальной) собственности	952	1004	3534240820	400	5,547,50	-414,01	5,133,49	5,547,50	-414,01	5,133,49
Бюджетные инвестиции	952	1004	3534240820	410	5,547,50	-414,01	5,133,49	5,547,50	-414,01	5,133,49
Предоставление жилых помещений детям-сиротам и детям, оставшимся без попечения родителей, лицам из их числа по договорам найма специализированных жилых помещений	952	1004	35342R0820			3,184,71	3,184,71		3,184,71	3,184,71
Капитальные вложения в объекты государственной (муниципальной) собственности	952	1004	35342R0820	400		3,184,71	3,184,71		3,184,71	3,184,71
Бюджетные инвестиции	952	1004	35342R0820	410		3,184,71	3,184,71		3,184,71	3,184,71
11 УКС Администрации ЗАТО Северск	953				176,117,04	24,000,00	200,117,04	152,257,62		152,257,62
Национальная экономика	953	0400			75,480,09		75,480,09	75,480,09		75,480,09
Общэкономические вопросы	953	0401			25,480,09		25,480,09	25,480,09		25,480,09
Муниципальная программа "Дорожная деятельность и транспортное обслуживание на территории ЗАТО Северск"	953	0401	4700000000		25,480,09		25,480,09	25,480,09		25,480,09
Обеспечивающая подпрограмма УКС Администрации ЗАТО Северск	953	0401	4750000000		25,480,09		25,480,09	25,480,09		25,480,09
Обеспечение деятельности	953	0401	4750099000		25,480,09		25,480,09	25,480,09		25,480,09
Расходы на выплаты персоналу в целях обеспечения выполнения функций государственными (муниципальными) органами, казенными учреждениями, органами управления государственными внебюджетными фондами	953	0401	4750099000	100	23,262,16		23,262,16	23,262,16		23,262,16
Расходы на выплаты персоналу государственных (муниципальных) органов	953	0401	4750099000	120	23,262,16		23,262,16	23,262,16		23,262,16
Закупка товаров, работ и услуг для обеспечения государственных (муниципальных) нужд	953	0401	4750099000	200	2,145,97		2,145,97	2,145,97		2,145,97
Иные закупки товаров, работ и услуг для обеспечения государственных (муниципальных) нужд	953	0401	4750099000	240	2,145,97		2,145,97	2,145,97		2,145,97
Иные бюджетные ассигнования	953	0401	4750099000	800	71,96		71,96	71,96		71,96
Уплата налогов, сборов и иных платежей	953	0401	4750099000	850	71,96		71,96	71,96		71,96
Дорожное хозяйство (дорожные фонды)	953	0409			50,000,00		50,000,00	50,000,00		50,000,00
Муниципальная программа "Дорожная деятельность и транспортное обслуживание на территории ЗАТО Северск"	953	0409	4700000000		50,000,00		50,000,00	50,000,00		50,000,00

Подпрограмма "Строительство и ремонт объектов улично-дорожной сети"	953	0409	4710000000		50,000,00		50,000,00	50,000,00		50,000,00
Основное мероприятие: участие в региональном проекте "Дорожная сеть"	953	0409	471R100000		50,000,00		50,000,00	50,000,00		50,000,00
Финансовое обеспечение дорожной деятельности в рамках реализации национального проекта "Безопасные и качественные автомобильные дороги"	953	0409	471R153930		50,000,00		50,000,00	50,000,00		50,000,00
Закупка товаров, работ и услуг для обеспечения государственных (муниципальных) нужд	953	0409	471R153930	200	50,000,00		50,000,00	50,000,00		50,000,00
Иные закупки товаров, работ и услуг для обеспечения государственных (муниципальных) нужд	953	0409	471R153930	240	50,000,00		50,000,00	50,000,00		50,000,00
Жилищно-коммунальное хозяйство	953	0500			96,447,12	20,000,00	116,447,12	76,777,53		76,777,53
Коммунальное хозяйство	953	0502			71,316,24		71,316,24			
Программа "Комплексное развитие систем коммунальной инфраструктуры ЗАТО Северск" на 2013 год и на перспективу до 2035 года	953	0502	8000000000		71,316,24		71,316,24			
Инвестиционные проекты по развитию системы водоотведения на территории ЗАТО Северск	953	0502	8004400000		71,316,24		71,316,24			
Расходы на софинансирование капитальных вложений в объекты муниципальной собственности (на разработку (приобретение) проектной документации в целях модернизации коммунальной инфраструктуры Томской области в рамках государственной программы «Развитие коммунальной инфраструктуры в Томской области») (очистные сооружения)	953	0502	800444P920		42,000,00		42,000,00			
Капитальные вложения в объекты государственной (муниципальной) собственности	953	0502	800444P920	400	42,000,00		42,000,00			
Бюджетные инвестиции	953	0502	800444P920	410	42,000,00		42,000,00			
Софинансирование капитальных вложений в объекты муниципальной собственности (на разработку (приобретение) проектной документации в целях модернизации коммунальной инфраструктуры Томской области в рамках государственной программы «Развитие коммунальной инфраструктуры в Томской области») (очистные сооружения)	953	0502	80044SP920		29,316,24		29,316,24			
Капитальные вложения в объекты государственной (муниципальной) собственности	953	0502	80044SP920	400	29,316,24		29,316,24			
Бюджетные инвестиции	953	0502	80044SP920	410	29,316,24		29,316,24			
Благоустройство	953	0503			25,130,88	20,000,00	45,130,88	76,777,53		76,777,53
Муниципальная программа "Улучшение качественного состояния объектов благоустройства и озеленения города Северска"	953	0503	3600000000		20,630,88	20,000,00	40,630,88	72,277,53		72,277,53
Подпрограмма "Создание комфортной среды в местах массового посещения на территории города Северска"	953	0503	3630000000		20,630,88	20,000,00	40,630,88	72,277,53		72,277,53
Основное мероприятие: строительство, реконструкция и капитальный ремонт объектов благоустройства	953	0503	3634200000		20,630,88	20,000,00	40,630,88	72,277,53		72,277,53
Капитальные вложения в объекты государственной (муниципальной) собственности	953	0503	3634200000	400	20,630,88	20,000,00	40,630,88	72,277,53		72,277,53
Бюджетные инвестиции	953	0503	3634200000	410	20,630,88	20,000,00	40,630,88	72,277,53		72,277,53
Муниципальная программа "Формирование современной городской среды ЗАТО Северск"	953	0503	4500000000		4,500,00		4,500,00	4,500,00		4,500,00
Подпрограмма "Благоустройство общественных пространств"	953	0503	4520000000		4,500,00		4,500,00	4,500,00		4,500,00
Основное мероприятие: выполнение работ по благоустройству общественных пространств, включая участие в региональном проекте "Формирование комфортной городской среды"	953	0503	452F200000		4,500,00		4,500,00	4,500,00		4,500,00
Расходы на реализацию программ формирования современной городской среды	953	0503	452F255550		4,500,00		4,500,00	4,500,00		4,500,00
Закупка товаров, работ и услуг для обеспечения государственных (муниципальных) нужд	953	0503	452F255550	200	4,500,00		4,500,00	4,500,00		4,500,00
Иные закупки товаров, работ и услуг для обеспечения государственных (муниципальных) нужд	953	0503	452F255550	240	4,500,00		4,500,00	4,500,00		4,500,00
Культура, кинематография	953	0800			4,189,83		4,189,83			



Культура	953	0801			4,189,83		4,189,83				
Муниципальная программа "Обеспечение безопасности населения на территории ЗАТО Северск"	953	0801	4000000000		4,189,83		4,189,83				
Подпрограмма "Обеспечение первичных мер пожарной безопасности на территории ЗАТО Северск"	953	0801	4020000000		4,189,83		4,189,83				
Основное мероприятие: обеспечение пожарной безопасности в муниципальных учреждениях	953	0801	4024300000		4,189,83		4,189,83				
Расходы по театрам, циркам, концертным и другим организациям исполнительских искусств	953	0801	4024343000		4,189,83		4,189,83				
Закупка товаров, работ и услуг для обеспечения государственных (муниципальных) нужд	953	0801	4024343000	200	4,189,83		4,189,83				
Иные закупки товаров, работ и услуг для обеспечения государственных (муниципальных) нужд	953	0801	4024343000	240	4,189,83		4,189,83				
Физическая культура и спорт	953	1100				4,000,00	4,000,00				
Физическая культура	953	1101				4,000,00	4,000,00				
Муниципальная программа "Развитие физической культуры и спорта в ЗАТО Северск"	953	1101	3100000000			4,000,00	4,000,00				
Подпрограмма "Развитие физической культуры и массового спорта"	953	1101	3110000000			4,000,00	4,000,00				
Основное мероприятие: строительство, приобретение, реконструкция и капитальный ремонт объектов спортивного назначения	953	1101	3114100000			4,000,00	4,000,00				
Закупка товаров, работ и услуг для обеспечения государственных (муниципальных) нужд	953	1101	3114100000	200		4,000,00	4,000,00				
Иные закупки товаров, работ и услуг для обеспечения государственных (муниципальных) нужд	953	1101	3114100000	240		4,000,00	4,000,00				
12 УВГТ Администрации ЗАТО Северск	954				38,209,38	-6,981,97	31,227,41	37,613,13	135,60	37,748,73	
Общегосударственные вопросы	954	0100			12,898,67	135,60	13,034,27	12,967,90	135,60	13,103,50	
Функционирование Правительства Российской Федерации, высших исполнительных органов государственной власти субъектов Российской Федерации, местных администраций	954	0104			12,898,67	135,60	13,034,27	12,967,90	135,60	13,103,50	
Муниципальная программа "Улучшение жизнедеятельности внегородских территорий ЗАТО Северск"	954	0104	3900000000		12,898,67	135,60	13,034,27	12,967,90	135,60	13,103,50	
Обеспечивающая подпрограмма	954	0104	3930000000		12,898,67	135,60	13,034,27	12,967,90	135,60	13,103,50	
Субвенции на осуществление госполномочий по созданию и обеспечению деятельности административных комиссий в Томской области	954	0104	3930040940		540,70	135,60	676,30	540,70	135,60	676,30	
Расходы на выплаты персоналу в целях обеспечения выполнения функций государственными (муниципальными) органами, казенными учреждениями, органами управления государственными внебюджетными фондами	954	0104	3930040940	100	491,55	98,76	590,31	491,55	98,76	590,31	
Расходы на выплаты персоналу государственных (муниципальных) органов	954	0104	3930040940	120	491,55	98,76	590,31	491,55	98,76	590,31	
Закупка товаров, работ и услуг для обеспечения государственных (муниципальных) нужд	954	0104	3930040940	200	49,15	36,84	85,99	49,15	36,84	85,99	
Иные закупки товаров, работ и услуг для обеспечения государственных (муниципальных) нужд	954	0104	3930040940	240	49,15	36,84	85,99	49,15	36,84	85,99	
Обеспечение деятельности	954	0104	3930099000		12,357,97		12,357,97	12,427,20		12,427,20	
Расходы на выплаты персоналу в целях обеспечения выполнения функций государственными (муниципальными) органами, казенными учреждениями, органами управления государственными внебюджетными фондами	954	0104	3930099000	100	9,360,46		9,360,46	9,429,40		9,429,40	
Расходы на выплаты персоналу государственных (муниципальных) органов	954	0104	3930099000	120	9,360,46		9,360,46	9,429,40		9,429,40	
Закупка товаров, работ и услуг для обеспечения государственных (муниципальных) нужд	954	0104	3930099000	200	2,976,68		2,976,68	2,977,24		2,977,24	
Иные закупки товаров, работ и услуг для обеспечения государственных (муниципальных) нужд	954	0104	3930099000	240	2,976,68		2,976,68	2,977,24		2,977,24	
Иные бюджетные ассигнования	954	0104	3930099000	800	20,83		20,83	20,56		20,56	
Уплата налогов, сборов и иных платежей	954	0104	3930099000	850	20,83		20,83	20,56		20,56	
Национальная безопасность и правоохранительная деятельность	954	0300			98,80		98,80	98,80		98,80	

Гражданская оборона	954 0309			98,80	-98,80		98,80	-98,80	
Муниципальная программа "Обеспечение безопасности населения на территории ЗАТО Северск"	954 0309	4000000000		98,80	-98,80		98,80	-98,80	
Подпрограмма "Обеспечение первичных мер пожарной безопасности на территории ЗАТО Северск"	954 0309	4020000000		86,80	-86,80		86,80	-86,80	
Основное мероприятие: обеспечение пожарной безопасности на территории ЗАТО Северск	954 0309	4024400000		86,80	-86,80		86,80	-86,80	
Закупка товаров, работ и услуг для обеспечения государственных (муниципальных) нужд	954 0309	4024400000	200	86,80	-86,80		86,80	-86,80	
Иные закупки товаров, работ и услуг для обеспечения государственных (муниципальных) нужд	954 0309	4024400000	240	86,80	-86,80		86,80	-86,80	
Подпрограмма "Повышение уровня защиты населения и территории ЗАТО Северск от чрезвычайных ситуаций мирного и военного времени"	954 0309	4030000000		12,00	-12,00		12,00	-12,00	
Основное мероприятие: обеспечение безопасного пребывания людей на водных объектах, расположенных на территории ЗАТО Северск	954 0309	4034200000		12,00	-12,00		12,00	-12,00	
Закупка товаров, работ и услуг для обеспечения государственных (муниципальных) нужд	954 0309	4034200000	200	12,00	-12,00		12,00	-12,00	
Иные закупки товаров, работ и услуг для обеспечения государственных (муниципальных) нужд	954 0309	4034200000	240	12,00	-12,00		12,00	-12,00	
Защита населения и территории от чрезвычайных ситуаций природного и техногенного характера, пожарная безопасность	954 0310					98,80	98,80		98,80
Муниципальная программа "Обеспечение безопасности населения на территории ЗАТО Северск"	954 0310	4000000000				98,80	98,80		98,80
Подпрограмма "Обеспечение первичных мер пожарной безопасности на территории ЗАТО Северск"	954 0310	4020000000				86,80	86,80		86,80
Основное мероприятие: обеспечение пожарной безопасности на территории ЗАТО Северск	954 0310	4024400000				86,80	86,80		86,80
Закупка товаров, работ и услуг для обеспечения государственных (муниципальных) нужд	954 0310	4024400000	200			86,80	86,80		86,80
Иные закупки товаров, работ и услуг для обеспечения государственных (муниципальных) нужд	954 0310	4024400000	240			86,80	86,80		86,80
Подпрограмма "Повышение уровня защиты населения и территории ЗАТО Северск от чрезвычайных ситуаций мирного и военного времени"	954 0310	4030000000				12,00	12,00		12,00
Основное мероприятие: обеспечение работы по предупреждению ЧС и повышению устойчивости функционирования организаций	954 0310	4034100000				12,00	12,00		12,00
Закупка товаров, работ и услуг для обеспечения государственных (муниципальных) нужд	954 0310	4034100000	200			12,00	12,00		12,00
Иные закупки товаров, работ и услуг для обеспечения государственных (муниципальных) нужд	954 0310	4034100000	240			12,00	12,00		12,00
Национальная экономика	954 0400			12,344,76			12,344,76		12,344,76
Сельское хозяйство и рыболовство	954 0405			706,40			706,40		706,40
Муниципальная программа "Улучшение жизнедеятельности внегородских территорий ЗАТО Северск"	954 0405	3900000000		706,40			706,40		706,40
Подпрограмма "Создание условий для развития субъектов малых форм хозяйствования и обеспечения граждан внегородских территорий услугами теплоснабжения"	954 0405	3920000000		562,50			562,50		562,50
Ведомственная целевая программа "Оказание поддержки субъектам малых форм хозяйствования на территории ЗАТО Северск"	954 0405	3922100000		562,50			562,50		562,50



Субвенции на осуществление отдельных государственных полномочий по государственной поддержке сельскохозяйственного производства (поддержка малых форм хозяйствования - расходы по оплате услуг по искусственному осеменению коров в личных подсобных хозяйствах и предоставлению субсидий физическим лицам и индивидуальным предпринимателям - производителям товаров, работ, услуг в целях возмещения затрат на развитие личных подсобных хозяйств (содержание коров))	954	0405	3922140200		562,50		562,50	562,50	562,50
Закупка товаров, работ и услуг для обеспечения государственных (муниципальных) нужд	954	0405	3922140200	200	93,75		93,75	93,75	93,75
Иные закупки товаров, работ и услуг для обеспечения государственных (муниципальных) нужд	954	0405	3922140200	240	93,75		93,75	93,75	93,75
Иные бюджетные ассигнования	954	0405	3922140200	800	468,75		468,75	468,75	468,75
Субсидии юридическим лицам (кроме некоммерческих организаций), индивидуальным предпринимателям, физическим лицам - производителям товаров, работ, услуг	954	0405	3922140200	810	468,75		468,75	468,75	468,75
Обеспечивающая подпрограмма	954	0405	3930000000		143,90		143,90	143,90	143,90
Субвенции на осуществление отдельных государственных полномочий по государственной поддержке сельскохозяйственного производства (на осуществление управленческих функций органами местного самоуправления)	954	0405	3930040210		143,90		143,90	143,90	143,90
Расходы на выплаты персоналу в целях обеспечения выполнения функций государственными (муниципальными) органами, казенными учреждениями, органами управления государственными внебюджетными фондами	954	0405	3930040210	100	130,85		130,85	130,85	130,85
Расходы на выплаты персоналу государственных (муниципальных) органов	954	0405	3930040210	120	130,85		130,85	130,85	130,85
Закупка товаров, работ и услуг для обеспечения государственных (муниципальных) нужд	954	0405	3930040210	200	13,05		13,05	13,05	13,05
Иные закупки товаров, работ и услуг для обеспечения государственных (муниципальных) нужд	954	0405	3930040210	240	13,05		13,05	13,05	13,05
Дорожное хозяйство (дорожные фонды)	954	0409			11,638,36		11,638,36	11,638,36	11,638,36
Муниципальная программа "Улучшение жизнедеятельности внегородских территорий ЗАТО Северск"	954	0409	3900000000		9,876,90		9,876,90	9,876,90	9,876,90
Подпрограмма "Содержание и ремонт улично-дорожной сети и благоустройство внегородских территорий ЗАТО Северск"	954	0409	3910000000		9,876,90		9,876,90	9,876,90	9,876,90
Ведомственная целевая программа "Содержание и ремонт улично-дорожной сети внегородских территорий ЗАТО Северск"	954	0409	3912100000		9,876,90		9,876,90	9,876,90	9,876,90
Закупка товаров, работ и услуг для обеспечения государственных (муниципальных) нужд	954	0409	3912100000	200	9,876,90		9,876,90	9,876,90	9,876,90
Иные закупки товаров, работ и услуг для обеспечения государственных (муниципальных) нужд	954	0409	3912100000	240	9,876,90		9,876,90	9,876,90	9,876,90
Муниципальная программа "Дорожная деятельность и транспортное обслуживание на территории ЗАТО Северск"	954	0409	4700000000		1,761,46		1,761,46	1,761,46	1,761,46
Подпрограмма "Повышение безопасности дорожного движения на территории ЗАТО Северск"	954	0409	4720000000		1,761,46		1,761,46	1,761,46	1,761,46
Основное мероприятие: приведение объектов муниципальной собственности в соответствие с требованиями нормативных стандартов в части безопасности дорожного движения	954	0409	4724300000		1,761,46		1,761,46	1,761,46	1,761,46
Закупка товаров, работ и услуг для обеспечения государственных (муниципальных) нужд	954	0409	4724300000	200	1,761,46		1,761,46	1,761,46	1,761,46
Иные закупки товаров, работ и услуг для обеспечения государственных (муниципальных) нужд	954	0409	4724300000	240	1,761,46		1,761,46	1,761,46	1,761,46
Жилищно-коммунальное хозяйство	954	0500			12,867,15	-7,117,57	5,749,58	12,201,67	12,201,67
Коммунальное хозяйство	954	0502			8,029,97	-7,117,57	912,40	7,364,49	7,364,49



Муниципальная программа "Улучшение жизнедеятельности внегородских территорий ЗАТО Северск"	954	0502	3900000000		8,029,97	-7,117,57	912,40	7,364,49		7,364,49
Подпрограмма "Создание условий для развития субъектов малых форм хозяйствования и обеспечения граждан внегородских территорий услугами теплоснабжения"	954	0502	3920000000		8,029,97	-7,117,57	912,40	7,364,49		7,364,49
Ведомственная целевая программа "Возмещение теплоснабжающим организациям затрат в связи с оказанием услуг в сфере теплоснабжения гражданам на внегородских территориях ЗАТО Северск"	954	0502	3922200000		8,029,97	-7,117,57	912,40	7,364,49		7,364,49
Субсидии на возмещение теплоснабжающим организациям затрат в связи с оказанием услуг в сфере теплоснабжения гражданам на внегородских территориях ЗАТО Северск	954	0502	3922216000		7,117,57	-7,117,57		6,452,09		6,452,09
Иные бюджетные ассигнования	954	0502	3922216000	800	7,117,57	-7,117,57		6,452,09		6,452,09
Субсидии юридическим лицам (кроме некоммерческих организаций), индивидуальным предпринимателям, физическим лицам - производителям товаров, работ, услуг	954	0502	3922216000	810	7,117,57	-7,117,57		6,452,09		6,452,09
Субсидии на возмещение затрат по организации теплоснабжения теплоснабжающей организацией, использующей в качестве топлива дизельное топливо	954	0502	3922217000		0,30		0,30	0,30		0,30
Иные бюджетные ассигнования	954	0502	3922217000	800	0,30		0,30	0,30		0,30
Субсидии юридическим лицам (кроме некоммерческих организаций), индивидуальным предпринимателям, физическим лицам - производителям товаров, работ, услуг	954	0502	3922217000	810	0,30		0,30	0,30		0,30
Субсидии на компенсацию расходов по организации теплоснабжения теплоснабжающими организациями	954	0502	3922240130		912,10		912,10	912,10		912,10
Иные бюджетные ассигнования	954	0502	3922240130	800	912,10		912,10	912,10		912,10
Субсидии юридическим лицам (кроме некоммерческих организаций), индивидуальным предпринимателям, физическим лицам - производителям товаров, работ, услуг	954	0502	3922240130	810	912,10		912,10	912,10		912,10
Благоустройство	954	0503			4,837,18		4,837,18	4,837,18		4,837,18
Муниципальная программа "Улучшение жизнедеятельности внегородских территорий ЗАТО Северск"	954	0503	3900000000		3,895,40		3,895,40	3,895,40		3,895,40
Подпрограмма "Содержание и ремонт улично-дорожной сети и благоустройство внегородских территорий ЗАТО Северск"	954	0503	3910000000		3,895,40		3,895,40	3,895,40		3,895,40
Ведомственная целевая программа "Благоустройство и повышение внешней привлекательности внегородских территорий ЗАТО Северск"	954	0503	3912200000		3,895,40		3,895,40	3,895,40		3,895,40
Закупка товаров, работ и услуг для обеспечения государственных (муниципальных) нужд	954	0503	3912200000	200	3,895,40		3,895,40	3,895,40		3,895,40
Иные закупки товаров, работ и услуг для обеспечения государственных (муниципальных) нужд	954	0503	3912200000	240	3,895,40		3,895,40	3,895,40		3,895,40
Муниципальная программа "Охрана окружающей среды на территории ЗАТО Северск"	954	0503	4100000000		941,78		941,78	941,78		941,78
Подпрограмма "Содержание особо охраняемой природной территории местного значения "Озерный комплекс пос. Самусь ЗАТО Северск"	954	0503	4120000000		941,78		941,78	941,78		941,78
Основное мероприятие: содержание рекреационной зоны ООПТ	954	0503	4124200000		927,04		927,04	927,04		927,04
Закупка товаров, работ и услуг для обеспечения государственных (муниципальных) нужд	954	0503	4124200000	200	927,04		927,04	927,04		927,04
Иные закупки товаров, работ и услуг для обеспечения государственных (муниципальных) нужд	954	0503	4124200000	240	927,04		927,04	927,04		927,04
Основное мероприятие: организация охраны ООПТ и повышение информированности населения о правилах поведения на территории ООПТ	954	0503	4124300000		14,74		14,74	14,74		14,74
Закупка товаров, работ и услуг для обеспечения государственных (муниципальных) нужд	954	0503	4124300000	200	14,74		14,74	14,74		14,74
Иные закупки товаров, работ и услуг для обеспечения государственных (муниципальных) нужд	954	0503	4124300000	240	14,74		14,74	14,74		14,74
ВСЕГО:					3,587,405,81	135,565,73	3,722,971,54	3,580,741,73	113,005,02	3 693 746,75:

**РАСПРЕДЕЛЕНИЕ БЮДЖЕТНЫХ АССИГНОВАНИЙ БЮДЖЕТА ЗАТО СЕВЕРСК
ПО ПРОГРАММНЫМ И НЕПРОГРАММНЫМ НАПРАВЛЕНИЯМ ДЕЯТЕЛЬНОСТИ НА 2021 ГОД**

№	Наименование	Целевая статья	Утверждено	Изменение	Утверждено с учетом изменений
1	Программные мероприятия		3,877,045,63	378,269,48	4,255,315,11
1.1.	Муниципальная программа "Развитие предпринимательства в ЗАТО Северск"	3000000000	9,505,12	-1,780,39	7,724,73
	Подпрограмма "Развитие эффективной инфраструктуры поддержки предпринимательства в ЗАТО Северск"	3010000000	5,400,01		5,400,01
	Основное мероприятие: предоставление субсидий на текущую деятельность инфраструктуры поддержки малого и среднего предпринимательства	3014100000	5,400,01	-149,73	5,250,28
	Основное мероприятие: создание условий для развития территории опережающего социально-экономического развития "Северск"	3014200000		149,73	149,73
	Подпрограмма "Финансовая, имущественная, информационная и консультационная поддержка субъектов малого и среднего предпринимательства, развитие молодежного предпринимательства"	3020000000	3,586,39	-1,780,39	1,806,00
	Основное мероприятие: предоставление финансовой поддержки субъектам малого и среднего предпринимательства	3024100000	157,90		157,90
	Основное мероприятие: предоставление субсидий Фонду "МКК ФРМСП ЗАТО Северск" в целях оказания финансовой поддержки субъектам малого и среднего предпринимательства	3024300000	1,404,11		1,404,11
	Основное мероприятие: реализация мероприятий, направленных на обеспечение доступности для субъектов малого и среднего предпринимательства информационной и консультационной поддержки по вопросам ведения предпринимательской деятельности	3024400000	100,00		100,00
	Основное мероприятие: развитие молодежного предпринимательства	3024500000	143,99		143,99
	Основное мероприятие: участие в региональном проекте "Акселерация субъектов малого и среднего предпринимательства"	3021500000	1,780,39	-1,780,39	
	Подпрограмма "Создание общественной (социальной) среды, благоприятной для развития бизнеса"	3030000000	518,72		518,72
	Основное мероприятие: реализация мер, направленных на формирование положительного образа субъекта предпринимательства	3034200000	518,72		518,72
1.2.	Муниципальная программа "Развитие физической культуры и спорта в ЗАТО Северск"	3100000000	321,284,07	57,708,00	378,992,07
	Подпрограмма "Развитие физической культуры и массового спорта"	3110000000	10,682,98	12,614,29	23,297,27
	Ведомственная целевая программа "Обеспечение условий для организации проведения официальных физкультурных и спортивных мероприятий, повышение эффективности пропаганды физической культуры и спорта"	3112100000	2,951,14	-472,10	2,479,04
	Основное мероприятие: строительство, приобретение, реконструкция и капитальный ремонт объектов спортивного назначения	3114100000		2,499,99	2,499,99
	Основное мероприятие: участие в региональном проекте "Спорт - норма жизни"	311P500000	7,731,84	10,586,40	18,318,24
	Подпрограмма "Развитие системы подготовки спортивного резерва"	3120000000	309,801,09	45,093,71	354,894,80
	Ведомственная целевая программа "Организация предоставления дополнительного образования детей в учреждениях физкультурно-спортивной направленности"	3122100000	307,810,99	45,093,71	352,904,70
	Ведомственная целевая программа "Обеспечение спортивных сборных команд ЗАТО Северск, реализация мероприятий, направленная на социальную поддержку спортсменов и их тренеров"	3122200000	1,990,10		1,990,10
	Подпрограмма "Развитие детско-юношеского и массового хоккея"	3130000000	800,00		800,00
	Ведомственная целевая программа "Развитие детско-юношеского и массового хоккея"	3132100000	800,00		800,00
1.3.	Муниципальная программа "Молодежная политика в ЗАТО Северск"	3200000000	96,749,58	11,589,45	108,339,03
	Подпрограмма "Молодежь ЗАТО Северск"	3210000000	6,694,53	10,526,94	17,221,47
	Ведомственная целевая программа "Реализация молодежной политики ЗАТО Северск"	3212100000	409,00		409,00
	Основное мероприятие: обеспечение временной занятости и трудоустройства несовершеннолетних граждан в возрасте от 14 до 18 лет в свободное от учебы время	3214100000	1,850,00		1,850,00
	Основное мероприятие: предоставление молодым семьям в установленном порядке социальных выплат на приобретение (строительство) жилья	3214200000	4,435,53	10,526,94	14,962,47
	Подпрограмма "Семейная политика ЗАТО Северск"	3220000000	72,425,50	1,304,98	73,730,48
	Основное мероприятие: обеспечение отдыха и оздоровления детей ЗАТО Северск	3224100000	72,425,50	1,304,98	73,730,48
	Обеспечивающая подпрограмма	3230000000	17,629,55	-242,47	17,387,08
1.4.	Муниципальная программа "Развитие культуры и туризма в ЗАТО Северск"	3300000000	430,908,08	-30,457,74	400,450,34
	Подпрограмма "Развитие культуры в ЗАТО Северск"	3310000000	419,567,11	-30,158,63	389,408,48
	Ведомственная целевая программа "Создание условий для организации досуга и обеспечения населения ЗАТО Северск услугами организаций культуры"	3312100000	245,145,07	-1,158,17	243,986,90
	Ведомственная целевая программа "Организация предоставления дополнительного художественного образования"	3312200000	112,809,30	1,056,94	113,866,24
	Основное мероприятие: организация мероприятий, направленных на развитие материально-технической базы учреждений дополнительного образования	3314100000	55,505,04	-54,701,06	803,98
	Основное мероприятие: организация и проведение культурно-массовых и творческих мероприятий	3314300000	2,250,00	-1,100,00	1,150,00
	Основное мероприятие: организация мероприятий, направленных на поддержку творческой деятельности муниципальных учреждений культуры, их работников и иных организаций в сфере культуры	3314400000	3,857,70	12,451,02	16,308,72
	Основное мероприятие: участие в региональном проекте «Культурная среда»	331A100000		13,292,64	13,292,64
	Обеспечивающая подпрограмма	3330000000	11,340,97	-299,11	11,041,86
1.5.	Муниципальная программа "Развитие образования в ЗАТО Северск"	3400000000	2,054,188,10	116,108,26	2,170,296,36
	Подпрограмма "Развитие инфраструктуры образования ЗАТО Северск"	3410000000	4,236,80	63,480,60	67,717,40
	Ведомственная целевая программа "Организация бесплатного горячего питания обучающихся, получающих начальное общее образование в муниципальных образовательных организациях"	3412100000		49,679,71	49,679,71

	Основное мероприятие: устройство новых малых архитектурных форм в дошкольных образовательных организациях ЗАТО Северск	3414400000	0,10		0,10
	Основное мероприятие: участие в региональном проекте "Успех каждого ребенка"	341E200000		1,390,14	1,390,14
	Основное мероприятие: участие в региональном проекте "Цифровая образовательная среда"	341E400000	4,236,70	12,410,75	16,647,45
	Подпрограмма "Развитие системы выявления, сопровождения и поддержки одаренных детей"	3430000000	1,502,40	495,60	1,998,00
	Основное мероприятие: выявление, сопровождение и поддержка одаренных детей	3434100000	889,05	495,60	1,384,65
	Основное мероприятие: адресная поддержка одаренных детей	3434300000	613,35		613,35
	Подпрограмма "Педагогические кадры"	3440000000	205,00		205,00
	Основное мероприятие: проведение мероприятий, направленных на повышение профессионального мастерства, мотивации, рост творческой активности педагогических работников и кадрового резерва	3444200000	205,00		205,00
	Подпрограмма "Организация деятельности образовательных организаций ЗАТО Северск, организация работы по развитию форм жизнеустройства детей-сирот и детей, оставшихся без попечения родителей"	3450000000	1,958,384,15	51,943,28	2,010,327,43
	Ведомственная целевая программа "Организация деятельности дошкольных образовательных организаций ЗАТО Северск"	3452100000	968,245,22	6,895,39	975,140,61
	Ведомственная целевая программа "Организация деятельности общеобразовательных организаций и организации дополнительного образования детей ЗАТО Северск"	3452200000	990,138,93	45,047,89	1,035,186,82
	Подпрограмма "Организация деятельности Муниципального автономного учреждения ЗАТО Северск "Ресурсный центр образования", Муниципального казенного учреждения ЗАТО Северск "Централизованная бухгалтерия образовательных учреждений" и Муниципального бюджетного учреждения ЗАТО Северск "Комбинат школьного питания"	3460000000	66,295,63	165,51	66,461,14
	Ведомственная целевая программа "Организация деятельности Муниципального автономного учреждения ЗАТО Северск "Ресурсный центр образования"	3462100000	31,568,17	72,41	31,640,58
	Ведомственная целевая программа "Организация деятельности Муниципального казенного учреждения ЗАТО Северск "Централизованная бухгалтерия образовательных учреждений"	3462200000	34,727,46	93,10	34,820,56
	Обеспечивающая подпрограмма	3470000000	23,564,12	23,27	23,587,39
1.6.	Муниципальная программа "Формирование благоприятного социального климата в ЗАТО Северск"	3500000000	89,332,29	3,549,40	92,881,69
	Подпрограмма "Реализация социальных мер (льгот) для отдельных категорий граждан и поддержка социально ориентированных некоммерческих организаций"	3510000000	32,894,79		32,894,79
	Основное мероприятие: улучшение социального положения отдельных категорий граждан	3514100000	27,433,86		27,433,86
	Основное мероприятие: оказание финансовой, имущественной, информационной и консультационной поддержки социально ориентированным некоммерческим организациям	3514200000	5,460,93		5,460,93
	Подпрограмма "Опека детей-сирот и детей, оставшихся без попечения родителей"	3530000000	56,437,50	3,549,40	59,986,90
	Основное мероприятие: осуществление социальной поддержки в отношении детей-сирот и детей, оставшихся без попечения родителей, а также лиц из числа детей-сирот и детей, оставшихся без попечения родителей	3534100000	50,733,60	780,80	51,514,40
	Основное мероприятие: обеспечение жильем детей-сирот и детей, оставшихся без попечения родителей, и проведение ремонта жилых помещений, принадлежащих детям-сиротам и детям, оставшимся без попечения родителей	3534200000	5,703,90	2,768,60	8,472,50
1.7.	Муниципальная программа "Улучшение качественного состояния объектов благоустройства и озеленения города Северска"	3600000000	130,700,61	58,434,48	189,135,09
	Подпрограмма "Озеленение города Северска"	3610000000	16,952,84	2,031,59	18,984,43
	Ведомственная целевая программа "Организация мероприятий по текущему содержанию объектов озеленения города Северска"	3612100000	16,337,68	2,024,95	18,362,63
	Ведомственная целевая программа "Восстановление зеленого фонда города Северска"	3612200000	615,16	6,64	621,80
	Подпрограмма "Благоустройство города Северска"	3620000000	56,829,10	6,802,52	63,631,62
	Ведомственная целевая программа "Текущее содержание и ремонт объектов благоустройства города Северска"	3622100000	49,566,12	8,481,19	58,047,31
	Ведомственная целевая программа "Проведение мероприятий для обеспечения безопасных и комфортных условий проживания на территории города Северска"	3622200000	7,262,98	-1,678,67	5,584,31
	Подпрограмма "Создание комфортной среды в местах массового посещения на территории города Северска"	3630000000	25,000,00	50,102,42	75,102,42
	Основное мероприятие: строительство, реконструкция и капитальный ремонт объектов благоустройства	3634200000	25,000,00	50,102,42	75,102,42
	Обеспечивающая подпрограмма УЖКХ ТиС	3640000000	31,918,67	-502,05	31,416,62
1.8.	Муниципальная программа "Повышение энергоэффективности в ЗАТО Северск"	3700000000	37,514,77	3,582,31	41,097,08
	Подпрограмма "Повышение энергетической эффективности в муниципальном и жилищном секторе"	3710000000	368,71	1,488,94	1,857,65
	Основное мероприятие: реализация организационно-технических мероприятий по повышению энергоэффективности потребления энергетических ресурсов ОМСУ и МУ	3714100000	0,01		0,01
	Основное мероприятие: реализация энергосберегающих мероприятий в жилищном секторе	3714200000	368,70	1,488,94	1,857,64
	Подпрограмма "Развитие сетей энергоснабжения в ЗАТО Северск"	3720000000	37,146,06	670,37	37,816,43
	Ведомственная целевая программа "Организация уличного освещения и текущего содержания электрооборудования объектов благоустройства и объектов дорожного обустройства ЗАТО Северск"	3722100000	36,922,94	677,07	37,600,01
	Основное мероприятие: модернизация освещения пешеходных переходов г.Северска	3724300000	223,12	-6,70	216,42
	Подпрограмма "Развитие газоснабжения и газификации территории ЗАТО Северск"	3750000000		1,423,00	1,423,00
	Основное мероприятие: строительство объектов муниципальной собственности в сфере газификации	3754200000		1,423,00	1,423,00
1.9.	Муниципальная программа "Обеспечение доступным и комфортным жильем граждан ЗАТО Северск"	3800000000	12,281,99	2,880,02	15,162,01
	Подпрограмма "Строительство (приобретение) жилья и ликвидация аварийного жилищного фонда в ЗАТО Северск"	3810000000	2,406,06	840,17	3,246,23



	Ведомственная целевая программа "Обследование технического состояния многоквартирных домов ЗАТО Северск"	3812100000	50,00	-1,50	48,50
	Основное мероприятие: реализация проекта "Губернаторская ипотека" на территории Томской области"	3814300000	448,25	896,50	1,344,75
	Основное мероприятие: оплата расходов по договорам пожизненной ренты	3814400000	1,907,81	-54,83	1,852,98
	Подпрограмма "Содержание и управление многоквартирными домами в ЗАТО Северск"	3820000000	9,875,93	2,039,85	11,915,78
	Ведомственная целевая программа "Ремонт жилых помещений, находящихся в муниципальной собственности ЗАТО Северск"	3822100000	1,467,51	2,310,43	3,777,94
	Ведомственная целевая программа "Содержание жилых помещений до заселения муниципального жилищного фонда ЗАТО Северск"	3822200000	400,97	400,00	800,97
	Ведомственная целевая программа "Организация и обеспечение деятельности ТОС в ЗАТО Северск"	3822300000	637,70		637,70
	Ведомственная целевая программа "Мероприятия по развитию и поддержке деятельности товариществ собственников жилья в ЗАТО Северск"	3822400000	113,38		113,38
	Ведомственная целевая программа "Финансовое обеспечение капитального ремонта общего имущества в многоквартирных домах ЗАТО Северск в части муниципального жилищного фонда"	3822500000	7,137,08	-1,253,55	5,883,53
	Ведомственная целевая программа "Организация оценки недвижимости и регистрации права собственности на жилые помещения жилищного фонда ЗАТО Северск"	3822600000	67,33	582,97	650,30
	Основное мероприятие: изготовление и установка пандусов и поручней в жилых домах	3824100000	51,96		51,96
1.10.	Муниципальная программа "Улучшение жизнедеятельности внегородских территорий ЗАТО Северск"	3900000000	44,791,43	1,900,03	46,691,46
	Подпрограмма "Содержание и ремонт улично-дорожной сети и благоустройство внегородских территорий ЗАТО Северск"	3910000000	13,822,90	2,803,01	16,625,91
	Ведомственная целевая программа "Содержание и ремонт улично-дорожной сети внегородских территорий ЗАТО Северск"	3912100000	9,876,90	2,998,82	12,875,72
	Ведомственная целевая программа "Благоустройство и повышение внешней привлекательности внегородских территорий ЗАТО Северск"	3912200000	3,946,00	-195,81	3,750,19
	Подпрограмма "Создание условий для развития субъектов малых форм хозяйствования и обеспечения граждан внегородских территорий услугами теплоснабжения"	3920000000	17,992,44	-854,58	17,137,86
	Ведомственная целевая программа "Оказание поддержки субъектам малых форм хозяйствования на территории ЗАТО Северск"	3922100000	562,50		562,50
	Ведомственная целевая программа "Возмещение теплоснабжающим организациям затрат в связи с оказанием услуг в сфере теплоснабжения гражданам на внегородских территориях ЗАТО Северск"	3922200000	17,429,94	-854,58	16,575,36
	Обеспечивающая подпрограмма	3930000000	12,976,09	-48,40	12,927,69
1.11.	Муниципальная программа "Обеспечение безопасности населения на территории ЗАТО Северск"	4000000000	60,851,64	-778,00	60,073,64
	Подпрограмма "Профилактика преступлений и иных правонарушений на территории ЗАТО Северск"	4010000000	306,60	-150,00	156,60
	Основное мероприятие: создание условий для деятельности общественных объединений граждан правоохранительной направленности	4014100000	300,00	-150,00	150,00
	Основное мероприятие: противодействие распространению идеологии терроризма на территории ЗАТО Северск	4014200000	6,60		6,60
	Подпрограмма "Обеспечение первичных мер пожарной безопасности на территории ЗАТО Северск"	4020000000	34,934,21		34,934,21
	Основное мероприятие: организация обучения населения ЗАТО Северск в области пожарной безопасности	4024200000	248,99		248,99
	Основное мероприятие: обеспечение пожарной безопасности в муниципальных учреждениях	4024300000	34,088,85		34,088,85
	Основное мероприятие: обеспечение пожарной безопасности на территории ЗАТО Северск	4024400000	596,37		596,37
	Подпрограмма "Повышение уровня защиты населения и территории ЗАТО Северск от чрезвычайных ситуаций мирного и военного времени"	4030000000	14,357,03	-628,00	13,729,03
	Ведомственная целевая программа "Содержание объектов гражданской обороны"	4032100000	46,94		46,94
	Ведомственная целевая программа "Обеспечение деятельности МКУ "Единая дежурно-диспетчерская служба ЗАТО Северск"	4032200000	13,263,69	-12,30	13,251,39
	Основное мероприятие: обеспечение работы по предупреждению ЧС и повышению устойчивости функционирования организаций	4034100000	27,00	12,00	39,00
	Основное мероприятие: обеспечение безопасного пребывания людей на водных объектах, расположенных на территории ЗАТО Северск	4034200000	1,019,40	-627,70	391,70
	Обеспечивающая подпрограмма	4040000000	11,253,80		11,253,80
1.12.	Муниципальная программа "Охрана окружающей среды на территории ЗАТО Северск"	4100000000	1,324,15	-94,39	1,229,76
	Подпрограмма "Экологическое развитие ЗАТО Северск"	4110000000	161,34		161,34
	Основное мероприятие: экологическое воспитание, образование и информирование населения	4114100000	161,34		161,34
	Подпрограмма "Содержание особо охраняемой природной территории местного значения "Озерный комплекс пос. Самусь ЗАТО Северск"	4120000000	1,162,81	-94,39	1,068,42
	Основное мероприятие: обследование состояния природных объектов ООПТ	4124100000	151,03		151,03
	Основное мероприятие: содержание рекреационной зоны ООПТ	4124200000	927,04	-94,39	832,65
	Основное мероприятие: организация охраны ООПТ и повышение информированности населения о правилах поведения на территории ООПТ	4124300000	84,74		84,74
1.13.	Муниципальная программа "Эффективное управление муниципальными финансами ЗАТО Северск"	4200000000	55,152,08	-10,000,00	45,152,08
	Подпрограмма "Повышение эффективности управления муниципальными финансами"	4210000000	1,154,90		1,154,90
	Ведомственная целевая программа "Совершенствование информационно-технического сопровождения бюджетного процесса на территории ЗАТО Северск"	4212200000	1,154,90		1,154,90
	Подпрограмма "Обеспечение долговой устойчивости бюджета ЗАТО Северск"	4220000000	27,881,74	-10,000,00	17,881,74
	Ведомственная целевая программа "Эффективное управление муниципальным долгом ЗАТО Северск"	4222100000	27,881,74	-10,000,00	17,881,74
	Обеспечивающая подпрограмма	4230000000	26,115,44		26,115,44

1.14.	Муниципальная программа "Эффективное управление муниципальным имуществом ЗАТО Северск"	4300000000	82,377,65	2,068,96	84,446,61
	Подпрограмма "Признание прав и регулирование отношений по муниципальной собственности ЗАТО Северск"	4310000000	1,334,50	1,830,00	3,164,50
	Ведомственная целевая программа "Организация учета объектов недвижимого и движимого имущества ЗАТО Северск, в том числе признанных бесхозными, в Реестре муниципального имущества ЗАТО Северск"	4312100000	1,112,57		1,112,57
	Ведомственная целевая программа "Уплата налога на добавленную стоимость (НДС) в федеральный бюджет при продаже согласно прогнозному плану (программе) приватизации муниципального имущества ЗАТО Северск физическому лицу"	4312200000	10,00		10,00
	Ведомственная целевая программа "Эффективное управление земельными ресурсами на территории ЗАТО Северск"	4312300000	211,93		211,93
	Ведомственная целевая программа "Подготовка объектов коммунального комплекса к передаче по концессионному соглашению"	4312400000		1,830,00	1,830,00
	Подпрограмма "Содержание, обслуживание и строительство муниципального имущества ЗАТО Северск, содержание общего имущества в многоквартирных домах"	4320000000	17,904,48	-4,135,56	13,768,92
	Ведомственная целевая программа "Организация деятельности по содержанию и обслуживанию временно не используемого имущества муниципальной казны ЗАТО Северск, финансовое обеспечение платежей в части муниципальных нежилых помещений, расположенных в многоквартирных домах"	4322100000	17,904,48	-4,135,56	13,768,92
	Подпрограмма "Обеспечение устойчивого управления лесами ЗАТО Северск"	4330000000	15,303,60	4,122,00	19,425,60
	Ведомственная целевая программа "Обеспечение деятельности МКУ "Лесничество ЗАТО Северск"	4332100000	13,682,85	102,20	13,785,05
	Ведомственная целевая программа "Организация лесохозяйственных мероприятий"	4332200000	1,620,75	4,019,80	5,640,55
	Обеспечивающая подпрограмма	4340000000	47,835,07	252,52	48,087,59
1.15.	Муниципальная программа "Профилактика алкоголизма, наркомании, токсикомании и ВИЧ-инфекции среди подростков и молодежи ЗАТО Северск"	4400000000	953,53		953,53
	Подпрограмма "Совершенствование форм и методов профилактики злоупотребления спиртными напитками и психоактивными веществами"	4410000000	753,49		753,49
	Основное мероприятие: проведение мероприятий, пропагандирующих здоровый образ жизни	4414100000	611,87		611,87
	Основное мероприятие: проведение семинаров-тренингов, сборов с родителями, волонтерами и другими категориями населения	4414200000	141,62		141,62
	Подпрограмма "Мониторинг распространения потребления психоактивных веществ среди подростков и молодежи ЗАТО Северск"	4420000000	200,04		200,04
	Основное мероприятие: публикация в средствах массовой информации материалов (печатных и видео) антинаркотической направленности	4424200000	200,04		200,04
1.16.	Муниципальная программа "Формирование современной городской среды ЗАТО Северск"	4500000000	9,022,23	57,824,40	66,846,63
	Подпрограмма "Благоустройство дворовых территорий"	4510000000	22,23	26,923,62	26,945,85
	Основное мероприятие: благоустройство дворовых территорий в соответствии с рейтинговым перечнем	4514100000	22,23	26,923,62	26,945,85
	Подпрограмма "Благоустройство общественных пространств"	4520000000	9,000,00	30,900,78	39,900,78
	Основное мероприятие: выполнение работ по благоустройству общественных пространств, включая участие в региональном проекте "Формирование комфортной городской среды"	452F200000	9,000,00	30,900,78	39,900,78
1.17.	Муниципальная программа "Развитие информационного общества ЗАТО Северск"	4600000000	6,208,09	1,594,07	7,802,16
	Подпрограмма "Информационная инфраструктура в ЗАТО Северск"	4610000000	701,98	994,07	1,696,05
	Основное мероприятие: формирование инфраструктуры муниципальной информационной системы на базе муниципального центра обработки данных ЗАТО Северск	4614100000	701,98	994,07	1,696,05
	Подпрограмма "Информационная безопасность в ЗАТО Северск"	4620000000	2,486,58		2,486,58
	Основное мероприятие: комплекс мероприятий, направленных на модернизацию защищенной информационной инфраструктуры ОМСУ и муниципальных организаций ЗАТО Северск, в том числе мероприятия по выявлению и устранению несоответствий требованиям регуляторов по информационной безопасности	4624200000	2,486,58		2,486,58
	Подпрограмма "Эффективное управление с использованием информационно-телекоммуникационных технологий в ЗАТО Северск"	4630000000	2,377,00	600,00	2,977,00
	Основное мероприятие: комплекс мероприятий, направленных на создание интеллектуальной многоуровневой информационной системы управления безопасностью муниципального образования за счет прогнозирования, реагирования, мониторинга	4634100000		600,00	600,00
	Основное мероприятие: комплекс мероприятий по обеспечению доступности гражданам ЗАТО Северск большинства массовых социально-значимых муниципальных услуг и сервисов, в том числе предоставляемых исключительно в цифровом виде, без необходимости личного посещения органов местного самоуправления	4634300000	450,00		450,00
	Основное мероприятие: повышение открытости органов местного самоуправления ЗАТО Северск	4634400000	1,927,00		1,927,00
	Подпрограмма "Информатизация в социальной и экономической сферах ЗАТО Северск"	4640000000	642,53		642,53
	Основное мероприятие: автоматизация социально-экономической сферы деятельности муниципального образования ЗАТО Северск	4644100000	642,53		642,53
1.18.	Муниципальная программа "Дорожная деятельность и транспортное обслуживание на территории ЗАТО Северск"	4700000000	429,558,44	31,506,00	461,064,44
	Подпрограмма "Строительство и ремонт объектов улично-дорожной сети"	4710000000	160,000,00	826,49	160,826,49
	Основное мероприятие: строительство и ремонт объектов улично-дорожной сети	4714100000		826,49	826,49
	Основное мероприятие: участие в региональном проекте "Дорожная сеть"	471R100000	160,000,00		160,000,00
	Подпрограмма "Повышение безопасности дорожного движения на территории ЗАТО Северск"	4720000000	11,231,68	3,672,70	14,904,38
	Ведомственная целевая программа "Организация мероприятий по техническому обслуживанию и текущему содержанию технических средств организации дорожного движения на территории ЗАТО Северск Томской области"	4722100000	1,816,06	21,54	1,837,60
	Основное мероприятие: оснащение детских учреждений специализированными элементами дорожного обустройства и обучение	4724200000	49,22		49,22



	Основное мероприятие: приведение объектов муниципальной собственности в соответствие с требованиями нормативных стандартов в части безопасности дорожного движения	4724300000	9,366,40	3,651,16	13,017,56
	Подпрограмма "Обеспечение сохранности и доступности автомобильных дорог г.Северска, улучшение транспортной инфраструктуры"	4730000000	190,155,89	27,006,81	217,162,70
	Ведомственная целевая программа "Текущее содержание объектов улично-дорожной сети г.Северска"	4732100000	151,941,70	26,144,21	178,085,91
	Ведомственная целевая программа "Обеспечение контроля качества выполнения работ по ремонту и содержанию объектов улично-дорожной сети и транспортного обслуживания"	4732200000	38,181,92	862,60	39,044,52
	Основное мероприятие: организация гостевых стоянок автотранспорта и расширение внутриквартальных проездов	4734100000	32,27		32,27
	Подпрограмма "Транспортное обслуживание населения в границах ЗАТО Северск"	4740000000	42,690,78		42,690,78
	Ведомственная целевая программа "Организация транспортного обслуживания населения ЗАТО Северск автомобильным транспортом по муниципальным маршрутам регулярных перевозок"	4742100000	42,540,78		42,540,78
	Основное мероприятие: устройство и ремонт остановок общественного транспорта	4744100000	150,00		150,00
	Обеспечивающая подпрограмма УКС Администрации ЗАТО Северск	4750000000	25,480,09		25,480,09
1.19.	Программа "Комплексное развитие систем коммунальной инфраструктуры ЗАТО Северск" на 2013 год и на перспективу до 2035 года	8000000000	4,341,78	72,634,62	76,976,40
	Инвестиционные проекты по развитию электрических сетей на территории ЗАТО Северск	8004100000		594,20	594,20
	Инвестиционные проекты по развитию системы теплоснабжения на территории ЗАТО Северск	8004200000	1,732,35	-354,69	1,377,66
	Инвестиционные проекты по развитию системы утилизации (захоронения) твердых бытовых отходов на территории ЗАТО Северск	8004500000		2,160,00	2,160,00
	Инвестиционные проекты по развитию инженерной инфраструктуры и городского освещения на территории ЗАТО Северск	8004600000	2,609,43	70,235,11	72,844,54
2	Непрограммные направления расходов	8800000000	275,360,39	963,69	276,324,08
	Обеспечение деятельности органов местного самоуправления и казенных учреждений	8800100000	243,741,92	-1,438,81	242,303,11
	Резервные фонды	8800200000	7,019,56		7,019,56
	Расходы на осуществление адресных выплат	8800300000	4,825,58	108,00	4,933,58
	Исполнение судебных актов	8800400000	350,10	928,00	1,278,10
	Оплата членских, целевых и других взносов для участия городского округа ЗАТО Северск в различных Ассоциациях, межмуниципальных объединениях и организациях, некоммерческих организациях	8800500000	2,217,31		2,217,31
	Информационные расходы органов местного самоуправления	8800600000	17,126,71	-403,20	16,723,51
	Прочие расходы	8800700000	79,21		79,21
	ВСЕГО:		4,152,406,02	379,233,17	4 531 639,19:

**РАСПРЕДЕЛЕНИЕ БЮДЖЕТНЫХ АССИГНОВАНИЙ БЮДЖЕТА ЗАТО СЕВЕРСК ПО ПРОГРАММНЫМ И НЕПРОГРАММНЫМ НАПРАВЛЕНИЯМ
ДЕЯТЕЛЬНОСТИ НА ПЛАНОВЫЙ ПЕРИОД 2022 И 2023 ГОДОВ**

№	Наименование	Целевая статья	Утверждено на 2022 год	Изменение	Утверждено на 2022 год (с учетом изменений)	Утверждено на 2023 год	Изменение	Утверждено на 2023 год (с учетом изменений)
1	Программные мероприятия		3,297,045,53	135,290,13	3,432,335,66	3,236,267,13	112,859,42	3,349,126,55
1.1.	Муниципальная программа "Развитие предпринимательства в ЗАТО Северск"	3000000000	5,717,32	-2,365,60	3,351,72	5,717,32	-2,363,60	3,353,72
	Подпрограмма "Развитие эффективной инфраструктуры поддержки предпринимательства в ЗАТО Северск"	3010000000	1,200,00		1,200,00	1,200,00		1,200,00
	Основное мероприятие: предоставление субсидий на текущую деятельность инфраструктуры поддержки малого и среднего предпринимательства	3014100000	1,200,00		1,200,00	1,200,00		1,200,00
	Подпрограмма "Финансовая, имущественная, информационная и консультационная поддержка субъектов малого и среднего предпринимательства, развитие молодежного предпринимательства"	3020000000	4,097,07	-2,365,60	1,731,47	4,097,07	-2,363,60	1,733,47
	Основное мероприятие: предоставление финансовой поддержки субъектам малого и среднего предпринимательства	3024100000	157,90		157,90	157,90		157,90
	Основное мероприятие: предоставление субсидий Фонду "МКК ФРМСП ЗАТО Северск" в целях оказания финансовой поддержки субъектам малого и среднего предпринимательства	3024300000	1,323,57		1,323,57	1,325,57		1,325,57
	Основное мероприятие: реализация мероприятий, направленных на обеспечение доступности для субъектов малого и среднего предпринимательства информационной и консультационной поддержки по вопросам ведения предпринимательской деятельности	3024400000	100,00		100,00	100,00		100,00
	Основное мероприятие: развитие молодежного предпринимательства	3024500000	150,00		150,00	150,00		150,00
	Основное мероприятие: участие в региональном проекте "Акселерация субъектов малого и среднего предпринимательства"	3021500000	2,365,60	-2,365,60		2,363,60	-2,363,60	
	Подпрограмма "Создание общественной (социальной) среды, благоприятной для развития бизнеса"	3030000000	420,25		420,25	420,25		420,25
	Основное мероприятие: реализация мер, направленных на формирование положительного образа субъекта предпринимательства	3034200000	420,25		420,25	420,25		420,25
1.2.	Муниципальная программа "Развитие физической культуры и спорта в ЗАТО Северск"	3100000000	263,704,71	5,556,70	269,261,41	260,476,25	2,430,30	262,906,55
	Подпрограмма "Развитие физической культуры и массового спорта"	3110000000	7,731,84	5,575,04	13,306,88	6,858,24	2,448,64	9,306,88
	Основное мероприятие: строительство, приобретение, реконструкция и капитальный ремонт объектов спортивного назначения	3114100000		4,000,00	4,000,00			
	Основное мероприятие: участие в региональном проекте "Спорт - норма жизни"	311P500000	7,731,84	1,575,04	9,306,88	6,858,24	2,448,64	9,306,88
	Подпрограмма "Развитие системы подготовки спортивного резерва"	3120000000	255,972,87	-18,34	255,954,53	253,618,01	-18,34	253,599,67
	Ведомственная целевая программа "Организация предоставления дополнительного образования детей в учреждениях физкультурно-спортивной направленности"	3122100000	255,972,87	-18,34	255,954,53	253,618,01	-18,34	253,599,67
1.3.	Муниципальная программа "Молодежная политика в ЗАТО Северск"	3200000000	75,210,22		75,210,22	72,304,92		72,304,92
	Подпрограмма "Семейная политика ЗАТО Северск"	3220000000	57,580,67		57,580,67	54,675,37		54,675,37
	Основное мероприятие: обеспечение отдыха и оздоровления детей ЗАТО Северск	3224100000	57,580,67		57,580,67	54,675,37		54,675,37
	Обеспечивающая подпрограмма	3230000000	17,629,55		17,629,55	17,629,55		17,629,55
1.4.	Муниципальная программа "Развитие культуры и туризма в ЗАТО Северск"	3300000000	297,573,65	17,966,00	315,539,65	290,921,14	14,082,20	305,003,34
	Подпрограмма "Развитие культуры в ЗАТО Северск"	3310000000	286,847,98	17,966,00	304,813,98	280,195,47	14,082,20	294,277,67
	Ведомственная целевая программа "Создание условий для организации досуга и обеспечения населения ЗАТО Северск услугами организаций культуры"	3312100000	194,363,73		194,363,73	189,564,12		189,564,12
	Ведомственная целевая программа "Организация предоставления дополнительного художественного образования"	3312200000	88,713,35		88,713,35	88,713,35		88,713,35
	Основное мероприятие: организация и проведение культурно-массовых и творческих мероприятий	3314300000	600,00		600,00	600,00		600,00
	Основное мероприятие: организация мероприятий, направленных на поддержку творческой деятельности муниципальных учреждений культуры, их работников и иных организаций в сфере культуры	3314400000	3,170,90	12,266,00	15,436,90	1,318,00	14,082,20	15,400,20



	Основное мероприятие: участие в региональном проекте "Цифровая культура"	331A300000		5,700,00	5,700,00			
	Обеспечивающая подпрограмма	3330000000	10,725,67		10,725,67	10,725,67		10,725,67
1.5.	Муниципальная программа "Развитие образования в ЗАТО Северск"	3400000000	1,894,303,65	112,888,73	2,007,192,38	1,876,082,55	93,486,42	1,969,568,97
	Подпрограмма "Развитие инфраструктуры образования ЗАТО Северск"	3410000000	2,187,20	74,667,07	76,854,27		54,914,76	54,914,76
	Ведомственная целевая программа "Организация бесплатного горячего питания обучающихся, получающих начальное общее образование в муниципальных образовательных организациях"	3412100000		51,635,03	51,635,03		49,280,68	49,280,68
	Основное мероприятие: участие в региональном проекте "Современная школа"	341E100000					1,568,51	1,568,51
	Основное мероприятие: участие в региональном проекте "Цифровая образовательная среда"	341E400000	2,187,20	23,032,04	25,219,24		4,065,58	4,065,58
	Подпрограмма "Развитие системы выявления, сопровождения и поддержки одаренных детей"	3430000000	1,502,40	495,60	1,998,00	1,502,40	495,60	1,998,00
	Основное мероприятие: выявление, сопровождение и поддержка одаренных детей	3434100000	889,05	495,60	1,384,65	889,05	495,60	1,384,65
	Основное мероприятие: адресная поддержка одаренных детей	3434300000	613,35		613,35	613,35		613,35
	Подпрограмма "Педагогические кадры"	3440000000	205,00		205,00	205,00		205,00
	Основное мероприятие: проведение мероприятий, направленных на повышение профессионального мастерства, мотивации, рост творческой активности педагогических работников и кадрового резерва	3444200000	205,00		205,00	205,00		205,00
	Подпрограмма "Организация деятельности образовательных организаций ЗАТО Северск, организация работы по развитию форм жизнеустройства детей-сирот и детей, оставшихся без попечения родителей"	3450000000	1,801,719,82	37,726,06	1,839,445,88	1,785,646,92	38,076,06	1,823,722,98
	Ведомственная целевая программа "Организация деятельности дошкольных образовательных организаций ЗАТО Северск"	3452100000	884,102,02	-1,133,00	882,969,02	871,835,11	-1,250,95	870,584,16
	Ведомственная целевая программа "Организация деятельности общеобразовательных организаций и организации дополнительного образования детей ЗАТО Северск"	3452200000	917,617,80	38,859,06	956,476,86	913,811,81	39,327,01	953,138,82
	Подпрограмма "Организация деятельности Муниципального автономного учреждения ЗАТО Северск "Ресурсный центр образования", Муниципального казенного учреждения ЗАТО Северск "Централизованная бухгалтерия образовательных учреждений" и Муниципального бюджетного учреждения ЗАТО Северск "Комбинат школьного питания"	3460000000	65,125,11		65,125,11	65,164,11		65,164,11
	Ведомственная целевая программа "Организация деятельности Муниципального автономного учреждения ЗАТО Северск "Ресурсный центр образования"	3462100000	30,553,15		30,553,15	30,578,15		30,578,15
	Ведомственная целевая программа "Организация деятельности Муниципального казенного учреждения ЗАТО Северск "Централизованная бухгалтерия образовательных учреждений"	3462200000	34,571,96		34,571,96	34,585,96		34,585,96
	Обеспечивающая подпрограмма	3470000000	23,564,12		23,564,12	23,564,12		23,564,12
1.6.	Муниципальная программа "Формирование благоприятного социального климата в ЗАТО Северск"	3500000000	71,412,16	411,21	71,823,37	67,866,08	5,088,50	72,954,58
	Подпрограмма "Реализация социальных мер (льгот) для отдельных категорий граждан и поддержка социально ориентированных некоммерческих организаций"	3510000000	14,974,66	-3,163,99	11,810,67	11,428,58	1,505,00	12,933,58
	Основное мероприятие: улучшение социального положения отдельных категорий граждан	3514100000	9,513,73	-3,163,99	6,349,74	5,967,65	1,505,00	7,472,65
	Основное мероприятие: оказание финансовой, имущественной, информационной и консультационной поддержки социально ориентированным некоммерческим организациям	3514200000	5,460,93		5,460,93	5,460,93		5,460,93
	Подпрограмма "Опека детей-сирот и детей, оставшихся без попечения родителей"	3530000000	56,437,50	3,575,20	60,012,70	56,437,50	3,583,50	60,021,00
	Основное мероприятие: осуществление социальной поддержки в отношении детей-сирот и детей, оставшихся без попечения родителей, а также лиц из числа детей-сирот и детей, оставшихся без попечения родителей	3534100000	50,733,60	804,50	51,538,10	50,733,60	812,80	51,546,40
	Основное мероприятие: обеспечение жильем детей-сирот и детей, оставшихся без попечения родителей, и проведение ремонта жилых помещений, принадлежащих детям-сиротам и детям, оставшимся без попечения родителей	3534200000	5,703,90	2,770,70	8,474,60	5,703,90	2,770,70	8,474,60
1.7.	Муниципальная программа "Улучшение качественного состояния объектов благоустройства и озеленения города Северска"	3600000000	93,352,59	20,000,00	113,352,59	146,493,90		146,493,90
	Подпрограмма "Озеленение города Северска"	3610000000	16,800,70		16,800,70	17,036,68		17,036,68

	Ведомственная целевая программа "Организация мероприятий по текущему содержанию объектов озеленения города Северска"	3612100000	16,177,41		16,177,41	16,404,28		16,404,28
	Ведомственная целевая программа "Восстановление зеленого фонда города Северска"	3612200000	623,29		623,29	632,40		632,40
	Подпрограмма "Благоустройство города Северска"	3620000000	23,947,98		23,947,98	25,075,76		25,075,76
	Ведомственная целевая программа "Текущее содержание и ремонт объектов благоустройства города Северска"	3622100000	17,685,01		17,685,01	17,812,78		17,812,78
	Ведомственная целевая программа "Проведение мероприятий для обеспечения безопасных и комфортных условий проживания на территории города Северска"	3622200000	6,262,97		6,262,97	7,262,98		7,262,98
	Подпрограмма "Создание комфортной среды в местах массового посещения на территории города Северска"	3630000000	20,630,88	20,000,00	40,630,88	72,277,53		72,277,53
	Основное мероприятие: строительство, реконструкция и капитальный ремонт объектов благоустройства	3634200000	20,630,88	20,000,00	40,630,88	72,277,53		72,277,53
	Обеспечивающая подпрограмма УЖКХ ТиС	3640000000	31,973,03		31,973,03	32,103,93		32,103,93
1.8.	Муниципальная программа "Повышение энергоэффективности в ЗАТО Северск"	3700000000	15,210,82	-1,754,51	13,456,31	15,343,93		15,343,93
	Подпрограмма "Повышение энергетической эффективности в муниципальном и жилищном секторе"	3710000000	368,71		368,71	368,71		368,71
	Основное мероприятие: реализация организационно-технических мероприятий по повышению энергоэффективности потребления энергетических ресурсов ОМСУ и МУ	3714100000	0,01		0,01	0,01		0,01
	Основное мероприятие: реализация энергосберегающих мероприятий в жилищном секторе	3714200000	368,70		368,70	368,70		368,70
	Подпрограмма "Развитие сетей энергоснабжения в ЗАТО Северск"	3720000000	14,842,11	-1,754,51	13,087,60	14,975,22		14,975,22
	Ведомственная целевая программа "Организация уличного освещения и текущего содержания электрооборудования объектов благоустройства и объектов дорожного обустройства ЗАТО Северск"	3722100000	14,842,11	-1,754,51	13,087,60	14,975,22		14,975,22
1.9.	Муниципальная программа "Обеспечение доступным и комфортным жильем граждан ЗАТО Северск"	3800000000	11,374,14	-7,430,43	3,943,71	10,710,46		10,710,46
	Подпрограмма "Строительство (приобретение) жилья и ликвидация аварийного жилищного фонда в ЗАТО Северск"	3810000000	2,406,06	26,50	2,432,56	2,406,06		2,406,06
	Ведомственная целевая программа "Обследование технического состояния многоквартирных домов ЗАТО Северск"	3812100000	50,00		50,00	50,00		50,00
	Основное мероприятие: реализация проекта "Губернаторская ипотека" на территории Томской области"	3814300000	448,25	26,50	474,75	448,25		448,25
	Основное мероприятие: оплата расходов по договорам пожизненной ренты	3814400000	1,907,81		1,907,81	1,907,81		1,907,81
	Подпрограмма "Содержание и управление многоквартирными домами в ЗАТО Северск"	3820000000	8,968,08	-7,456,93	1,511,15	8,304,40		8,304,40
	Ведомственная целевая программа "Ремонт жилых помещений, находящихся в муниципальной собственности ЗАТО Северск"	3822100000	1,467,51	-1,000,00	467,51	409,69		409,69
	Ведомственная целевая программа "Содержание жилых помещений до заселения муниципального жилищного фонда ЗАТО Северск"	3822200000	400,97		400,97	400,97		400,97
	Ведомственная целевая программа "Организация и обеспечение деятельности ТОС в ЗАТО Северск"	3822300000	410,00		410,00	410,00		410,00
	Ведомственная целевая программа "Мероприятия по развитию и поддержке деятельности товариществ собственников жилья в ЗАТО Северск"	3822400000	113,38		113,38	113,38		113,38
	Ведомственная целевая программа "Финансовое обеспечение капитального ремонта общего имущества в многоквартирных домах ЗАТО Северск в части муниципального жилищного фонда"	3822500000	6,456,93	-6,456,93		6,903,03		6,903,03
	Ведомственная целевая программа "Организация оценки недвижимости и регистрации права собственности на жилые помещения жилищного фонда ЗАТО Северск"	3822600000	67,33		67,33	67,33		67,33
	Основное мероприятие: изготовление и установка пандусов и поручней в жилых домах	3824100000	51,96		51,96			
1.10.	Муниципальная программа "Улучшение жизнедеятельности внегородских территорий ЗАТО Северск"	3900000000	35,407,34	-6,981,97	28,425,37	34,811,09	135,60	34,946,69
	Подпрограмма "Содержание и ремонт улично-дорожной сети и благоустройство внегородских территорий ЗАТО Северск"	3910000000	13,772,30		13,772,30	13,772,30		13,772,30
	Ведомственная целевая программа "Содержание и ремонт улично-дорожной сети внегородских территорий ЗАТО Северск"	3912100000	9,876,90		9,876,90	9,876,90		9,876,90
	Ведомственная целевая программа "Благоустройство и повышение внешней привлекательности внегородских территорий ЗАТО Северск"	3912200000	3,895,40		3,895,40	3,895,40		3,895,40



	Подпрограмма "Создание условий для развития субъектов малых форм хозяйствования и обеспечения граждан внегородских территорий услугами теплоснабжения"	3920000000	8,592,47	-7,117,57	1,474,90	7,926,99		7,926,99
	Ведомственная целевая программа "Оказание поддержки субъектам малых форм хозяйствования на территории ЗАТО Северск"	3922100000	562,50		562,50	562,50		562,50
	Ведомственная целевая программа "Возмещение теплоснабжающим организациям затрат в связи с оказанием услуг в сфере теплоснабжения гражданам на внегородских территориях ЗАТО Северск"	3922200000	8,029,97	-7,117,57	912,40	7,364,49		7,364,49
	Обеспечивающая подпрограмма	3930000000	13,042,57	135,60	13,178,17	13,111,80	135,60	13,247,40
1.11.	Муниципальная программа "Обеспечение безопасности населения на территории ЗАТО Северск"	4000000000	41,071,57		41,071,57	42,804,47		42,804,47
	Подпрограмма "Обеспечение первичных мер пожарной безопасности на территории ЗАТО Северск"	4020000000	20,573,11		20,573,11	22,644,85		22,644,85
	Основное мероприятие: организация обучения населения ЗАТО Северск в области пожарной безопасности	4024200000	241,99		241,99	241,99		241,99
	Основное мероприятие: обеспечение пожарной безопасности в муниципальных учреждениях	4024300000	19,754,75		19,754,75	21,826,49		21,826,49
	Основное мероприятие: обеспечение пожарной безопасности на территории ЗАТО Северск	4024400000	576,37		576,37	576,37		576,37
	Подпрограмма "Повышение уровня защиты населения и территории ЗАТО Северск от чрезвычайных ситуаций мирного и военного времени"	4030000000	10,460,00		10,460,00	10,797,00		10,797,00
	Ведомственная целевая программа "Обеспечение деятельности МКУ "Единая дежурно-диспетчерская служба ЗАТО Северск"	4032200000	10,448,00		10,448,00	10,785,00		10,785,00
	Основное мероприятие: обеспечение работы по предупреждению ЧС и повышению устойчивости функционирования организаций	4034100000		12,00	12,00		12,00	12,00
	Основное мероприятие: обеспечение безопасного пребывания людей на водных объектах, расположенных на территории ЗАТО Северск	4034200000	12,00	-12,00		12,00	-12,00	
	Обеспечивающая подпрограмма	4040000000	10,038,46		10,038,46	9,362,62		9,362,62
1.12.	Муниципальная программа "Охрана окружающей среды на территории ЗАТО Северск"	4100000000	1,230,15		1,230,15	1,230,15		1,230,15
	Подпрограмма "Экологическое развитие ЗАТО Северск"	4110000000	130,44		130,44	130,44		130,44
	Основное мероприятие: экологическое воспитание, образование и информирование населения	4114100000	130,44		130,44	130,44		130,44
	Подпрограмма "Содержание особо охраняемой природной территории местного значения "Озерный комплекс пос. Самусь ЗАТО Северск"	4120000000	1,099,71		1,099,71	1,099,71		1,099,71
	Основное мероприятие: обследование состояния природных объектов ООПТ	4124100000	130,00		130,00	130,00		130,00
	Основное мероприятие: содержание рекреационной зоны ООПТ	4124200000	927,04		927,04	927,04		927,04
	Основное мероприятие: организация охраны ООПТ и повышение информированности населения о правилах поведения на территории ООПТ	4124300000	42,67		42,67	42,67		42,67
1.13.	Муниципальная программа "Эффективное управление муниципальными финансами ЗАТО Северск"	4200000000	54,906,04		54,906,04	53,422,49		53,422,49
	Подпрограмма "Повышение эффективности управления муниципальными финансами"	4210000000	1,154,90		1,154,90	1,154,90		1,154,90
	Ведомственная целевая программа "Совершенствование информационно-технического сопровождения бюджетного процесса на территории ЗАТО Северск"	4212200000	1,154,90		1,154,90	1,154,90		1,154,90
	Подпрограмма "Обеспечение долговой устойчивости бюджета ЗАТО Северск"	4220000000	27,636,63		27,636,63	26,153,08		26,153,08
	Ведомственная целевая программа "Эффективное управление муниципальным долгом ЗАТО Северск"	4222100000	27,636,63		27,636,63	26,153,08		26,153,08
	Обеспечивающая подпрограмма	4230000000	26,114,51		26,114,51	26,114,51		26,114,51
1.14.	Муниципальная программа "Эффективное управление муниципальным имуществом ЗАТО Северск"	4300000000	65,050,24		65,050,24	63,965,95		63,965,95
	Подпрограмма "Признание прав и регулирование отношений по муниципальной собственности ЗАТО Северск"	4310000000	1,334,50		1,334,50	1,334,50		1,334,50
	Ведомственная целевая программа "Организация учета объектов недвижимого и движимого имущества ЗАТО Северск, в том числе признанных бесхозяйными, в Реестре муниципального имущества ЗАТО Северск"	4312100000	1,112,57		1,112,57	1,112,57		1,112,57
	Ведомственная целевая программа "Уплата налога на добавленную стоимость (НДС) в федеральный бюджет при продаже согласно прогнозному плану (программе) приватизации муниципального имущества ЗАТО Северск физическому лицу"	4312200000	10,00		10,00	10,00		10,00
	Ведомственная целевая программа "Эффективное управление земельными ресурсами на территории ЗАТО Северск"	4312300000	211,93		211,93	211,93		211,93



	Подпрограмма "Содержание, обслуживание и строительство муниципального имущества ЗАТО Северск, содержание общего имущества в многоквартирных домах"	4320000000	10,962,63		10,962,63	9,946,24		9,946,24
	Ведомственная целевая программа "Организация деятельности по содержанию и обслуживанию временно не используемого имущества муниципальной казны ЗАТО Северск, финансовое обеспечение платежей в части муниципальных нежилых помещений, расположенных в многоквартирных домах"	4322100000	10,962,63		10,962,63	9,946,24		9,946,24
	Подпрограмма "Обеспечение устойчивого управления лесами ЗАТО Северск"	4330000000	14,279,22		14,279,22	14,431,34		14,431,34
	Ведомственная целевая программа "Обеспечение деятельности МКУ "Лесничество ЗАТО Северск"	4332100000	12,146,41		12,146,41	12,149,95		12,149,95
	Ведомственная целевая программа "Организация лесохозяйственных мероприятий"	4332200000	2,132,81		2,132,81	2,281,39		2,281,39
	Обеспечивающая подпрограмма	4340000000	38,473,89		38,473,89	38,253,87		38,253,87
1.15.	Муниципальная программа "Профилактика алкоголизма, наркомании, токсикомании и ВИЧ-инфекции среди подростков и молодежи ЗАТО Северск"	4400000000	953,53		953,53	953,53		953,53
	Подпрограмма "Совершенствование форм и методов профилактики злоупотребления спиртными напитками и психоактивными веществами"	4410000000	753,49		753,49	753,49		753,49
	Основное мероприятие: проведение мероприятий, пропагандирующих здоровый образ жизни	4414100000	611,87		611,87	611,87		611,87
	Основное мероприятие: проведение семинаров-тренингов, сборов с родителями, волонтерами и другими категориями населения	4414200000	141,62		141,62	141,62		141,62
	Подпрограмма "Мониторинг распространения потребления психоактивных веществ среди подростков и молодежи ЗАТО Северск"	4420000000	200,04		200,04	200,04		200,04
	Основное мероприятие: публикация в средствах массовой информации материалов (печатных и видео) антинаркотической направленности	4424200000	200,04		200,04	200,04		200,04
1.16.	Муниципальная программа "Формирование современной городской среды ЗАТО Северск"	4500000000	4,522,23		4,522,23	4,522,23		4,522,23
	Подпрограмма "Благоустройство дворовых территорий"	4510000000	22,23		22,23	22,23		22,23
	Основное мероприятие: благоустройство дворовых территорий в соответствии с рейтинговым перечнем	4514100000	22,23		22,23	22,23		22,23
	Подпрограмма "Благоустройство общественных пространств"	4520000000	4,500,00		4,500,00	4,500,00		4,500,00
	Основное мероприятие: выполнение работ по благоустройству общественных пространств, включая участие в региональном проекте "Формирование комфортной городской среды"	452F200000	4,500,00		4,500,00	4,500,00		4,500,00
1.17.	Муниципальная программа "Развитие информационного общества ЗАТО Северск"	4600000000	2,218,09		2,218,09	2,218,09		2,218,09
	Подпрограмма "Информационная безопасность в ЗАТО Северск"	4620000000	267,09		267,09	267,09		267,09
	Основное мероприятие: комплекс мероприятий, направленных на модернизацию защищенной информационной инфраструктуры ОМСУ и муниципальных организаций ЗАТО Северск, в том числе мероприятия по выявлению и устранению несоответствий требованиям регуляторов по информационной безопасности	4624200000	267,09		267,09	267,09		267,09
	Подпрограмма "Эффективное управление с использованием информационно-телекоммуникационных технологий в ЗАТО Северск"	4630000000	1,927,00		1,927,00	1,927,00		1,927,00
	Основное мероприятие: повышение открытости органов местного самоуправления ЗАТО Северск	4634400000	1,927,00		1,927,00	1,927,00		1,927,00
	Подпрограмма "Информатизация в социальной и экономической сферах ЗАТО Северск"	4640000000	24,00		24,00	24,00		24,00
	Основное мероприятие: автоматизация социально-экономической сферы деятельности муниципального образования ЗАТО Северск	4644100000	24,00		24,00	24,00		24,00
1.18.	Муниципальная программа "Дорожная деятельность и транспортное обслуживание на территории ЗАТО Северск"	4700000000	292,510,84	-3,000,00	289,510,84	286,422,58		286,422,58
	Подпрограмма "Строительство и ремонт объектов улично-дорожной сети"	4710000000	50,000,00		50,000,00	50,000,00		50,000,00
	Основное мероприятие: участие в региональном проекте "Дорожная сеть"	471R100000	50,000,00		50,000,00	50,000,00		50,000,00
	Подпрограмма "Повышение безопасности дорожного движения на территории ЗАТО Северск"	4720000000	6,097,64		6,097,64	6,137,38		6,137,38
	Ведомственная целевая программа "Организация мероприятий по техническому обслуживанию и текущему содержанию технических средств организации дорожного движения на территории ЗАТО Северск Томской области"	4722100000	1,838,83		1,838,83	1,864,71		1,864,71



	Основное мероприятие: оснащение детских учреждений специализированными элементами дорожного обустройства и обучение	4724200000	49,22		49,22	49,22		49,22
	Основное мероприятие: приведение объектов муниципальной собственности в соответствие с требованиями нормативных стандартов в части безопасности дорожного движения	4724300000	4,209,59		4,209,59	4,223,45		4,223,45
	Подпрограмма "Обеспечение сохранности и доступности автомобильных дорог г.Северска, улучшение транспортной инфраструктуры"	4730000000	188,242,33	-3,000,00	185,242,33	182,264,33		182,264,33
	Ведомственная целевая программа "Текущее содержание объектов улично-дорожной сети г.Северска"	4732100000	150,013,72	-3,000,00	147,013,72	144,007,88		144,007,88
	Ведомственная целевая программа "Обеспечение контроля качества выполнения работ по ремонту и содержанию объектов улично-дорожной сети и транспортного обслуживания"	4732200000	38,196,34		38,196,34	38,224,18		38,224,18
	Основное мероприятие: организация гостевых стоянок автотранспорта и расширение внутриквартальных проездов	4734100000	32,27		32,27	32,27		32,27
	Подпрограмма "Транспортное обслуживание населения в границах ЗАТО Северск"	4740000000	22,690,78		22,690,78	22,540,78		22,540,78
	Ведомственная целевая программа "Организация транспортного обслуживания населения ЗАТО Северск автомобильным транспортом по муниципальным маршрутам регулярных перевозок"	4742100000	22,540,78		22,540,78	22,540,78		22,540,78
	Основное мероприятие: устройство и ремонт остановок общественного транспорта	4744100000	150,00		150,00			
	Обеспечивающая подпрограмма УКС Администрации ЗАТО Северск	4750000000	25,480,09		25,480,09	25,480,09		25,480,09
1.19.	Программа "Комплексное развитие систем коммунальной инфраструктуры ЗАТО Северск" на 2013 год и на перспективу до 2035 года	8000000000	71,316,24		71,316,24			
	Инвестиционные проекты по развитию системы водоотведения на территории ЗАТО Северск	8004400000	71,316,24		71,316,24			
2.	Непрограммные направления расходов	8800000000	290,360,28	275,60	290,635,88	344,474,60	145,60	344,620,20
	Обеспечение деятельности органов местного самоуправления и казенных учреждений	8800100000	219,342,33	135,60	219,477,93	218,406,65	135,60	218,542,25
	Резервные фонды	8800200000	7,019,56		7,019,56	7,019,56		7,019,56
	Расходы на осуществление адресных выплат	8800300000	1,325,58		1,325,58	1,325,58		1,325,58
	Исполнение судебных актов	8800400000	250,00		250,00	250,00		250,00
	Оплата членских, целевых и других взносов для участия городского округа ЗАТО Северск в различных Ассоциациях, межмуниципальных объединениях и организациях, некоммерческих организациях	8800500000	206,31		206,31	206,31		206,31
	Информационные расходы органов местного самоуправления	8800600000	9,135,50		9,135,50	9,135,50		9,135,50
	Прочие расходы	8800700000	68,00		68,00	68,00		68,00
	Условно утвержденные расходы	8800800000	53,013,00		53,013,00	108,063,00		108,063,00
	ВСЕГО:		3,587,405,81	135,565,73	3,722,971,54	3,580,741,73	113,005,02	3 693 746,75



**РАСПРЕДЕЛЕНИЕ БЮДЖЕТНЫХ АССИГНОВАНИЙ БЮДЖЕТА ЗАТО СЕВЕРСК НА ОСУЩЕСТВЛЕНИЕ БЮДЖЕТНЫХ ИНВЕСТИЦИЙ
В ОБЪЕКТЫ КАПИТАЛЬНОГО СТРОИТЕЛЬСТВА НА 2021 ГОД**

№	Наименование	Раздел, под-раздел	Утверждено	Изменение (тыс.руб)	Утверждено с учетом изменений
	Жилищно-коммунальное хозяйство	0500	27,609,43	123,818,11	151,427,54
	Коммунальное хозяйство	0502	2,609,43	-1,186,43	1,423,00
	Муниципальная программа "Повышение энергоэффективности в ЗАТО Северск"	0502		1,423,00	1,423,00
	Подпрограмма "Развитие газоснабжения и газификации территории ЗАТО Северск"	0502		1,423,00	1,423,00
1	Строительство сетей газоснабжения от ГРС к участкам территории опережающего социально-экономического развития "Северск" (70:22:0010402:234; 70:22:0010402:266; 70:22:0010803:127; 70:22:0010401:34; 70:22:0010402:14), Томская область, ЗАТО Северск за счет средств местного бюджета	0502		1,423,00	1,423,00
	Программа "Комплексное развитие систем коммунальной инфраструктуры ЗАТО Северск" на 2013 год и на перспективу до 2035 года	0502	2,609,43	-2,609,43	
2	Строительство инженерной инфраструктуры для размещения индивидуального жилищного строительства в пос. Самусь за счет средств областного бюджета	0502	2,609,43	-2,609,43	
	за счет средств местного бюджета	0502	2,110,50	-2,110,50	
	Благоустройство	0503	498,93	-498,93	
	Муниципальная программа "Улучшение качественного состояния объектов благоустройства и озеленения города Северска"	0503	25,000,00	53,560,00	78,560,00
	Подпрограмма "Создание комфортной среды в местах массового посещения на территории города Северска"	0503	25,000,00	50,000,00	75,000,00
3	Строительство муниципального общественного кладбища в г.Северске за счет средств местного бюджета	0503	25,000,00	50,000,00	75,000,00
	за счет средств местного бюджета	0503	25,000,00	50,000,00	75,000,00
	Программа "Комплексное развитие систем коммунальной инфраструктуры ЗАТО Северск" на 2013 год и на перспективу до 2035 года	0503		3,560,00	3,560,00
4	Строительство полигона твердых бытовых отходов в г.Северске за счет средств местного бюджета	0503		2,160,00	2,160,00
	за счет средств местного бюджета	0503		2,160,00	2,160,00
5	Строительство линии наружного освещения автомобильной дороги № 50 д. Чернильщиково за счет средств местного бюджета	0503		1,400,00	1,400,00
	за счет средств местного бюджета	0503		1,400,00	1,400,00
	Другие вопросы в области жилищно-коммунального хозяйства	0505		71,444,54	71,444,54
	Программа "Комплексное развитие систем коммунальной инфраструктуры ЗАТО Северск" на 2013 год и на перспективу до 2035 года	0505		71,444,54	71,444,54
6	Строительство инженерной инфраструктуры для размещения индивидуального жилищного строительства в пос. Самусь за счет средств местного бюджета	0505		71,444,54	71,444,54
	за счет средств областного бюджета	0505		584,64	584,64
	за счет средств федерального бюджета	0505		2,125,80	2,125,80
	за счет средств федерального бюджета	0505		68,734,10	68,734,10
	ВСЕГО:		27,609,43	123,818,11	151,427,54
	за счет средств местного бюджета		25,498,93	55,068,71	80,567,64
	за счет средств федерального бюджета			68,734,10	68,734,10
	за счет средств областного бюджета		2,110,50	15,30	2,125,80



**РАСПРЕДЕЛЕНИЕ БЮДЖЕТНЫХ АССИГНОВАНИЙ БЮДЖЕТА ЗАТО СЕВЕРСК НА ОСУЩЕСТВЛЕНИЕ БЮДЖЕТНЫХ ИНВЕСТИЦИЙ
В ОБЪЕКТЫ КАПИТАЛЬНОГО СТРОИТЕЛЬСТВА НА ПЛАНОВЫЙ ПЕРИОД 2022 И 2023 ГОДОВ**

№	Наименование	Раздел, подраздел	Утверждено на 2022 год	Изменение	Утверждено на 2022 год (с учетом из- менений)	Утверждено на 2023 год	Изменение	Утверждено на 2023 год (с учетом изменений)
	Жилищно-коммунальное хозяйство	0500	91,947,12	20,000,00	111,947,12	72,277,53		72,277,53
	Коммунальное хозяйство	0502	71,316,24		71,316,24			
	Программа "Комплексное развитие систем коммунальной инфраструктуры ЗАТО Северск" на 2013 год и на перспективу до 2035 года	0502	71,316,24		71,316,24			
1	Строительство очистных сооружений бытовых сточных вод с полной биологической очисткой в г. Северске (программа "Комплексное развитие систем коммунальной инфраструктуры ЗАТО Северск" на 2013 год и на перспективу до 2035 года")	0502	71,316,24		71,316,24			
	за счет средств местного бюджета	0502	29,316,24		29,316,24			
	за счет средств областного бюджета	0502	42,000,00		42,000,00			
	Благоустройство	0503	20,630,88	20,000,00	40,630,88	72,277,53		72,277,53
	Муниципальная программа "Улучшение качественного состояния объектов благоустройства и озеленения города Северска"	0503	20,630,88	20,000,00	40,630,88	72,277,53		72,277,53
	Подпрограмма "Создание комфортной среды в местах массового посещения на территории города Северска"	0503	20,630,88	20,000,00	40,630,88	72,277,53		72,277,53
2	Строительство муниципального общественного кладбища в г.Северске	0503	20,630,88	20,000,00	40,630,88	72,277,53		72,277,53
	за счет средств местного бюджета	0503	20,630,88	20,000,00	40,630,88	72,277,53		72,277,53
	ВСЕГО:		91,947,12	20,000,00	111,947,12	72,277,53		72,277,53
	за счет средств местного бюджета		49,947,12	20,000,00	69,947,12	72,277,53		72,277,53
	за счет средств областного бюджета		42,000,00		42,000,00			

**РАСПРЕДЕЛЕНИЕ БЮДЖЕТНЫХ АССИГНОВАНИЙ БЮДЖЕТА ЗАТО СЕВЕРСК
ПО ОБЪЕКТАМ КАПИТАЛЬНОГО РЕМОНТА НА 2021 ГОД**

№	Наименование	Раздел, подраздел	Утверждено	Изменение	Утверждено с учетом изменений
	Национальная экономика	0400		826,49	826,49
	Дорожное хозяйство (дорожные фонды)	0409		826,49	826,49
	Муниципальная программа "Дорожная деятельность и транспортное обслуживание на территории ЗАТО Северск"	0409		826,49	826,49
	Подпрограмма "Строительство и ремонт объектов улично-дорожной сети"	0409		826,49	826,49
	УКС Администрации ЗАТО Северск	0409		826,49	826,49
1	Капитальный ремонт автодороги ул.Предзаводская 10, а (устройство водоотведения)	0409		826,49	826,49
	за счет средств местного бюджета	0409		826,49	826,49
	Жилищно-коммунальное хозяйство	0500	1,057,82	2,425,14	3,482,96
	Жилищное хозяйство	0501	1,057,82	2,322,72	3,380,54
	Муниципальная программа "Обеспечение доступным и комфортным жильем граждан ЗАТО Северск"	0501	1,057,82	2,322,72	3,380,54
	Подпрограмма "Содержание и управление многоквартирными домами в ЗАТО Северск"	0501	1,057,82	2,322,72	3,380,54
	УЖКХ ТиС	0501	1,057,82	2,322,72	3,380,54
2	Капитальный ремонт муниципального жилищного фонда в ЗАТО Северск	0501	1,057,82	2,322,72	3,380,54
	за счет средств местного бюджета	0501	1,057,82	2,322,72	3,380,54
	Благоустройство	0503		102,42	102,42
	Муниципальная программа "Улучшение качественного состояния объектов благоустройства и озеленения города Северска"	0503		102,42	102,42
	Подпрограмма "Создание комфортной среды в местах массового посещения на территории города Северска"	0503		102,42	102,42
	УКС Администрации ЗАТО Северск	0503		102,42	102,42
3	Капитальный ремонт благоустройства территории кладбища в г.Северске по адресу: Томская область, г.Северск, ул.Предзаводская, 10а	0503		102,42	102,42
	за счет средств местного бюджета	0503		102,42	102,42
	Образование	0700	55,505,04	-41,408,42	14,096,62
	Дополнительное образование детей	0703	55,505,04	-41,408,42	14,096,62
	Муниципальная программа "Развитие культуры и туризма в ЗАТО Северск"	0703	55,505,04	-41,408,42	14,096,62
	Подпрограмма "Развитие культуры в ЗАТО Северск"	0703	55,505,04	-41,408,42	14,096,62
	УКС Администрации ЗАТО Северск	0703	55,505,04	-41,408,42	14,096,62
4	Капитальный ремонт помещений здания МБУДО «Художественная школа» по адресу: Томская область, ЗАТО Северск, просп.Коммунистический, 122	0703	1,208,42	12,084,22	13,292,64
	за счет средств федерального бюджета	0703		10,029,90	10,029,90
	за счет средств областного бюджета	0703		2,054,32	2,054,32
	за счет средств местного бюджета	0703	1,208,42		1,208,42
5	Капитальный ремонт здания МАУ ДО ""Детская школа искусств"" , корпус 2, по адресу: Томская область, г.Северск, ул.40 лет Октября, 4	0703	36,504,72	-36,051,08	453,64
	за счет средств областного бюджета	0703	20,118,40	-20,118,40	
	за счет средств местного бюджета	0703	16,386,32	-15,932,68	453,64
6	Капитальный ремонт здания МБУДО "Самусьская ДШИ", по адресу: Томская область, п.Самусь, ул. Гагарина, 4	0703	17,791,90	-17,441,56	350,34
	за счет средств местного бюджета	0703	13,443,20	-13,092,86	350,34
	за счет средств областного бюджета	0703	4,348,70	-4,348,70	
	Культура, кинематография	0800	13,865,68		13,865,68
	Культура	0801	13,865,68		13,865,68
	Муниципальная программа "Обеспечение безопасности населения на территории ЗАТО Северск"	0801	13,865,68		13,865,68
	Подпрограмма "Обеспечение первичных мер пожарной безопасности на территории ЗАТО Северск"	0801	13,865,68		13,865,68
	УКС Администрации ЗАТО Северск	0801	13,865,68		13,865,68
7	Капитальный ремонт автоматических систем тушения пожара и дымоудаления, противопожарного водопровода в здании МБУ СМТ по адресу: г.Северск Томская область, просп.Коммунистический, 119	0801	13,865,68		13,865,68
	за счет средств местного бюджета	0801	13,865,68		13,865,68
	Физическая культура и спорт	1100		2,499,99	2,499,99
	Физическая культура	1101		2,499,99	2,499,99
	Муниципальная программа "Развитие физической культуры и спорта в ЗАТО Северск"	1101		2,499,99	2,499,99
	Подпрограмма "Развитие физической культуры и массового спорта"	1101		2,499,99	2,499,99
	УКС Администрации ЗАТО Северск	1101		2,499,99	2,499,99
8	Капитальный ремонт здания СК «Молодость» МАУДО ДЮСШ им.Л.Егоровой по адресу: Томская область, г.Северск, ул.Мира, 27	1101		2,499,99	2,499,99
	за счет средств местного бюджета	1101		2,499,99	2,499,99
	ВСЕГО:		70,428,54	-35,656,80	34,771,74
	за счет средств местного бюджета		45,961,44	-23,273,92	22,687,52
	за счет средств областного бюджета		24,467,10	-22,412,78	2,054,32
	за счет средств федерального бюджета			10,029,90	10,029,90;

РАСПРЕДЕЛЕНИЕ БЮДЖЕТНЫХ АССИГНОВАНИЙ БЮДЖЕТА ЗАТО СЕВЕРСК ПО ОБЪЕКТАМ КАПИТАЛЬНОГО РЕМОНТА
НА ПЛАНОВЫЙ ПЕРИОД 2022 И 2023 ГОДОВ

№	Наименование	Раздел, подраздел	Утверждено на	Изменение	Утверждено	Утверждено	Изменение	Утверждено
			2022 год		на 2022 год (с учетом изменений)			на 2023 год
			(тыс.руб.)					
	Жилищно-коммунальное хозяйство	0500	1,057,82	-1,000,00	57,82			
	Жилищное хозяйство	0501	1,057,82	-1,000,00	57,82			
	Муниципальная программа "Обеспечение доступным и комфортным жильем граждан ЗАТО Северск"	0501	1,057,82	-1,000,00	57,82			
	Подпрограмма "Содержание и управление многоквартирными домами в ЗАТО Северск"	0501	1,057,82	-1,000,00	57,82			
	УЖКХ ТиС	0501	1,057,82	-1,000,00	57,82			
1	Капитальный ремонт муниципального жилищного фонда в ЗАТО Северск	0501	1,057,82	-1,000,00	57,82			
	за счет средств местного бюджета	0501	1,057,82	-1,000,00	57,82			
	Культура, кинематография	0800	4,189,83		4,189,83			
	Культура	0801	4,189,83		4,189,83			
	Муниципальная программа "Обеспечение безопасности населения на территории ЗАТО Северск"	0801	4,189,83		4,189,83			
	Подпрограмма "Обеспечение первичных мер пожарной безопасности на территории ЗАТО Северск"	0801	4,189,83		4,189,83			
	УКС Администрации ЗАТО Северск	0801	4,189,83		4,189,83			
2	Капитальный ремонт автоматических систем тушения пожара и дымоудаления, противопожарного водопровода в здании МБУ СМТ по адресу: г.Северск Томская область, просп.Коммунистический, 119	0801	4,189,83		4,189,83			
	за счет средств местного бюджета	0801	4,189,83		4,189,83			
	Физическая культура и спорт	1100		4,000,00	4,000,00			
	Физическая культура	1101		4,000,00	4,000,00			
	Муниципальная программа "Развитие физической культуры и спорта в ЗАТО Северск"	1101		4,000,00	4,000,00			
	Подпрограмма "Развитие физической культуры и массового спорта"	1101		4,000,00	4,000,00			
	УКС Администрации ЗАТО Северск	1101		4,000,00	4,000,00			
3	Капитальный ремонт здания СК «Молодость» МАУДО ДЮСШ им.Л.Егоровой по адресу: Томская область, г.Северск, ул.Мира, 27	1101		4,000,00	4,000,00			
	за счет средств местного бюджета	1101		4,000,00	4,000,00			
	ВСЕГО:		5,247,65	3,000,00	8,247,65			
	за счет средств местного бюджета		5,247,65	3,000,00	8,247,65			

**РАСПРЕДЕЛЕНИЕ БЮДЖЕТНЫХ АССИГНОВАНИЙ БЮДЖЕТА ЗАТО СЕВЕРСК НА ПРИОБРЕТЕНИЕ, МОДЕРНИЗАЦИЮ ОБОРУДОВАНИЯ
И ПРЕДМЕТОВ ДЛИТЕЛЬНОГО ПОЛЬЗОВАНИЯ ЗАТО СЕВЕРСК НА 2021 ГОД**

Наименование	Раздел, подраздел	Утверж- дено	Изменение	Утверждено с учетом изменений
Общегосударственные вопросы	0100	1,231,68	1,404,07	2,635,75
Функционирование законодательных (представительных) органов государственной власти и представительных органов муниципальных образований	0103	12,00		12,00
Непрограммные направления расходов	0103	12,00		12,00
Дума ЗАТО Северск	0103	12,00		12,00
за счет средств местного бюджета	0103	12,00		12,00
Функционирование Правительства Российской Федерации, высших исполнительных органов государственной власти субъектов Российской Федерации, местных администраций	0104	74,10	410,00	484,10
Муниципальная программа "Улучшение жизнедеятельности внегородских территорий ЗАТО Северск"	0104	39,10		39,10
Обеспечивающая подпрограмма	0104	39,10		39,10
УВГТ Администрации ЗАТО Северск	0104	39,10		39,10
за счет средств местного бюджета	0104	0,10		0,10
за счет средств областного бюджета	0104	39,00		39,00
Непрограммные направления расходов	0104	35,00	410,00	445,00
Администрация ЗАТО Северск	0104	35,00	410,00	445,00
за счет средств местного бюджета	0104	35,00	410,00	445,00
Обеспечение деятельности финансовых, налоговых и таможенных органов и органов финансового (финансово-бюджетного) надзора	0106	291,00		291,00
Муниципальная программа "Эффективное управление муниципальными финансами ЗАТО Северск"	0106	291,00		291,00
Обеспечивающая подпрограмма	0106	291,00		291,00
Финансовое управление Администрации ЗАТО Северск	0106	291,00		291,00
за счет средств местного бюджета	0106	291,00		291,00
Другие общегосударственные вопросы	0113	854,58	994,07	1,848,65
Муниципальная программа "Развитие информационного общества ЗАТО Северск"	0113	854,58	994,07	1,848,65
Подпрограмма "Информационная инфраструктура в ЗАТО Северск"	0113	701,98	994,07	1,696,05
Администрация ЗАТО Северск	0113	701,98	994,07	1,696,05
за счет средств местного бюджета	0113	701,98	994,07	1,696,05
Подпрограмма "Информационная безопасность в ЗАТО Северск"	0113	152,60		152,60
Администрация ЗАТО Северск	0113	152,60		152,60
за счет средств местного бюджета	0113	152,60		152,60
Национальная экономика	0400	662,81	14,065,93	14,728,74
Общэкономические вопросы	0401	211,41	362,34	573,75
Муниципальная программа "Эффективное управление муниципальным имуществом ЗАТО Северск"	0401	2,00	362,34	364,34
Обеспечивающая подпрограмма	0401	2,00	362,34	364,34
Управление имущественных отношений Администрации ЗАТО Северск	0401	2,00	362,34	364,34
за счет средств местного бюджета	0401	2,00	362,34	364,34
Муниципальная программа "Дорожная деятельность и транспортное обслуживание на территории ЗАТО Северск"	0401	209,41		209,41
Обеспечивающая подпрограмма УКС Администрации ЗАТО Северск	0401	209,41		209,41
УКС Администрации ЗАТО Северск	0401	209,41		209,41
за счет средств местного бюджета	0401	209,41		209,41
Сельское хозяйство и рыболовство	0405	9,00	-9,00	
Муниципальная программа "Улучшение жизнедеятельности внегородских территорий ЗАТО Северск"	0405	9,00	-9,00	
Обеспечивающая подпрограмма	0405	9,00	-9,00	
УВГТ Администрации ЗАТО Северск	0405	9,00	-9,00	
за счет средств областного бюджета	0405	9,00	-9,00	
Лесное хозяйство	0407	142,40		142,40
Муниципальная программа "Обеспечение безопасности населения на территории ЗАТО Северск"	0407	142,20		142,20
Подпрограмма "Обеспечение первичных мер пожарной безопасности на территории ЗАТО Северск"	0407	142,20		142,20
Управление имущественных отношений Администрации ЗАТО Северск	0407	142,20		142,20
за счет средств местного бюджета	0407	142,20		142,20
Муниципальная программа "Эффективное управление муниципальным имуществом ЗАТО Северск"	0407	0,20		0,20
Подпрограмма "Обеспечение устойчивого управления лесами ЗАТО Северск"	0407	0,20		0,20
Управление имущественных отношений Администрации ЗАТО Северск	0407	0,20		0,20
за счет средств местного бюджета	0407	0,20		0,20
Дорожное хозяйство (дорожные фонды)	0409	300,00	13,712,59	14,012,59
Муниципальная программа "Дорожная деятельность и транспортное обслуживание на территории ЗАТО Северск"	0409	300,00	13,712,59	14,012,59
Подпрограмма "Повышение безопасности дорожного движения на территории ЗАТО Северск"	0409	300,00	5,199,12	5,499,12
УЖКХ ТиС	0409	300,00	3,870,15	4,170,15
за счет средств местного бюджета	0409	300,00	3,870,15	4,170,15
УВГТ Администрации ЗАТО Северск	0409		1,328,97	1,328,97
за счет средств местного бюджета	0409		1,328,97	1,328,97
Подпрограмма "Обеспечение сохранности и доступности автомобильных дорог г.Северска, улучшение транспортной инфраструктуры"	0409		8,513,47	8,513,47
УЖКХ ТиС	0409		8,513,47	8,513,47
за счет средств местного бюджета	0409		8,513,47	8,513,47
Жилищно-коммунальное хозяйство	0500	609,46	18,062,65	18,672,11
Жилищное хозяйство	0501	51,96		51,96
Муниципальная программа "Обеспечение доступным и комфортным жильем граждан ЗАТО Северск"	0501	51,96		51,96
Подпрограмма "Содержание и управление многоквартирными домами в ЗАТО Северск"	0501	51,96		51,96
УЖКХ ТиС	0501	51,96		51,96
за счет средств местного бюджета	0501	51,96		51,96
Коммунальное хозяйство	0502		594,20	594,20
Программа "Комплексное развитие систем коммунальной инфраструктуры ЗАТО Северск" на 2013 год и на перспективу до 2035 года	0502		594,20	594,20
УЖКХ ТиС	0502		594,20	594,20
за счет средств местного бюджета	0502		594,20	594,20
Благоустройство	0503	557,50	17,468,45	18,025,95



Муниципальная программа "Улучшение качественного состояния объектов благоустройства и озеленения города Северска"	0503	557,50	182,50	740,00
Подпрограмма "Благоустройство города Северска"	0503	557,50	182,50	740,00
УЖКХ ТиС	0503	557,50	182,50	740,00
за счет средств местного бюджета	0503	557,50	182,50	740,00
Муниципальная программа "Формирование современной городской среды ЗАТО Северск"	0503		17,285,95	17,285,95
Подпрограмма "Благоустройство дворовых территорий"	0503		17,285,95	17,285,95
УЖКХ ТиС	0503		17,285,95	17,285,95
за счет средств местного бюджета	0503		17,285,95	17,285,95
Образование	0700	12,526,47	14,684,69	27,211,16
Дошкольное образование	0701	4,903,78		4,903,78
Муниципальная программа "Развитие образования в ЗАТО Северск"	0701	4,903,78		4,903,78
Подпрограмма "Развитие инфраструктуры образования ЗАТО Северск"	0701	0,10		0,10
Управление образования Администрации ЗАТО Северск	0701	0,10		0,10
за счет средств местного бюджета	0701	0,10		0,10
Подпрограмма "Организация деятельности образовательных организаций ЗАТО Северск, организация работы по развитию форм жизнеустройства детей-сирот и детей, оставшихся без попечения родителей"	0701	4,903,68		4,903,68
Управление образования Администрации ЗАТО Северск	0701	4,903,68		4,903,68
за счет средств областного бюджета	0701	4,903,68		4,903,68
Общее образование	0702	7,411,52	14,684,69	22,096,21
Муниципальная программа "Развитие образования в ЗАТО Северск"	0702	7,411,52	14,684,69	22,096,21
Подпрограмма "Развитие инфраструктуры образования ЗАТО Северск"	0702		14,686,99	14,686,99
Управление образования Администрации ЗАТО Северск	0702		14,686,99	14,686,99
за счет средств федерального бюджета	0702		14,246,38	14,246,38
за счет средств областного бюджета	0702		440,61	440,61
Подпрограмма "Организация деятельности образовательных организаций ЗАТО Северск, организация работы по развитию форм жизнеустройства детей-сирот и детей, оставшихся без попечения родителей"	0702	7,411,52	-2,30	7,409,22
Управление образования Администрации ЗАТО Северск	0702	7,411,52	-2,30	7,409,22
за счет средств областного бюджета	0702	7,411,52	-2,30	7,409,22
Дополнительное образование детей	0703	54,58		54,58
Муниципальная программа "Обеспечение безопасности населения на территории ЗАТО Северск"	0703	54,58		54,58
Подпрограмма "Обеспечение первичных мер пожарной безопасности на территории ЗАТО Северск"	0703	54,58		54,58
Управление образования Администрации ЗАТО Северск	0703	54,58		54,58
за счет средств местного бюджета	0703	54,58		54,58
Другие вопросы в области образования	0709	156,59		156,59
Муниципальная программа "Молодежная политика в ЗАТО Северск"	0709	2,50		2,50
Обеспечивающая подпрограмма	0709	2,50		2,50
УМСП ФКиС Администрации ЗАТО Северск	0709	2,50		2,50
за счет средств местного бюджета	0709	2,50		2,50
Муниципальная программа "Развитие образования в ЗАТО Северск"	0709	154,09		154,09
Подпрограмма "Организация деятельности Муниципального автономного учреждения ЗАТО Северск "Ресурсный центр образования", Муниципального казенного учреждения ЗАТО Северск "Централизованная бухгалтерия образовательных учреждений" и Муниципального бюджетного учреждения ЗАТО Северск "Комбинат школьного питания"	0709	154,09		154,09
Управление образования Администрации ЗАТО Северск	0709	154,09		154,09
за счет средств местного бюджета	0709	154,09		154,09
Культура, кинематография	0800	2,309,09	8,710,27	11,019,36
Культура	0801	2,108,02	8,710,27	10,818,29
Муниципальная программа "Развитие культуры и туризма в ЗАТО Северск"	0801	2,108,02	8,710,27	10,818,29
Подпрограмма "Развитие культуры в ЗАТО Северск"	0801	2,108,02	8,710,27	10,818,29
Управление культуры Администрации ЗАТО Северск	0801	2,108,02	8,710,27	10,818,29
за счет средств местного бюджета	0801	510,18	-155,93	354,25
за счет средств федерального бюджета	0801		8,929,68	8,929,68
за счет средств областного бюджета	0801	1,597,84	-63,48	1,534,36
Другие вопросы в области культуры, кинематографии	0804	201,07		201,07
Муниципальная программа "Развитие культуры и туризма в ЗАТО Северск"	0804	201,07		201,07
Подпрограмма "Развитие культуры в ЗАТО Северск"	0804	100,00		100,00
Управление культуры Администрации ЗАТО Северск	0804	100,00		100,00
за счет средств местного бюджета	0804	100,00		100,00
Обеспечивающая подпрограмма	0804	101,07		101,07
Управление культуры Администрации ЗАТО Северск	0804	101,07		101,07
за счет средств местного бюджета	0804	101,07		101,07
Физическая культура и спорт	1100	756,42	3,655,78	4,412,20
Физическая культура	1101		1,057,05	1,057,05
Муниципальная программа "Развитие физической культуры и спорта в ЗАТО Северск"	1101		1,057,05	1,057,05
Подпрограмма "Развитие физической культуры и массового спорта"	1101		208,30	208,30
УМСП ФКиС Администрации ЗАТО Северск	1101		208,30	208,30
за счет средств областного бюджета	1101		208,30	208,30
Подпрограмма "Развитие системы подготовки спортивного резерва"	1101		848,75	848,75
УМСП ФКиС Администрации ЗАТО Северск	1101		848,75	848,75
за счет средств местного бюджета	1101		848,75	848,75
Спорт высших достижений	1103	756,42	2,598,73	3,355,15
Муниципальная программа "Развитие физической культуры и спорта в ЗАТО Северск"	1103	756,42	2,598,73	3,355,15
Подпрограмма "Развитие физической культуры и массового спорта"	1103	756,42	2,598,73	3,355,15
УМСП ФКиС Администрации ЗАТО Северск	1103	756,42	2,598,73	3,355,15
за счет средств местного бюджета	1103	11,44	-6,08	5,37
за счет средств федерального бюджета	1103		106,86	106,86
за счет средств областного бюджета	1103	744,98	2,497,95	3,242,93
ВСЕГО:		18,095,93	60,583,39	78,679,32
за счет средств местного бюджета		3,389,91	34,228,40	37,618,31
за счет средств федерального бюджета			23,282,92	23,282,92
за счет средств областного бюджета		14,706,02	3,072,08	17,778,10

**РАСПРЕДЕЛЕНИЕ БЮДЖЕТНЫХ АССИГНОВАНИЙ БЮДЖЕТА ЗАТО СЕВЕРСК НА ПРИОБРЕТЕНИЕ, МОДЕРНИЗАЦИЮ ОБОРУДОВАНИЯ
И ПРЕДМЕТОВ ДЛИТЕЛЬНОГО ПОЛЬЗОВАНИЯ ЗАТО СЕВЕРСК НА ПЛАНОВЫЙ ПЕРИОД 2022 И 2023 ГОДОВ**

Наименование	Раздел, подраздел	Утверждено на 2022 год	Изменение	Утверждено на 2022 год (с учетом изменений)	Утверждено на 2023 год	Изменение	Утверждено на 2023 год (с учетом изменений)
Общегосударственные вопросы	0100	377,10		377,10	377,10		377,10
Функционирование законодательных (представительных) органов государственной власти и представительных органов муниципальных образований	0103	12,00		12,00	12,00		12,00
Непрограммные направления расходов	0103	12,00		12,00	12,00		12,00
Дума ЗАТО Северск	0103	12,00		12,00	12,00		12,00
за счет средств местного бюджета	0103	12,00		12,00	12,00		12,00
Функционирование Правительства Российской Федерации, высших исполнительных органов государственной власти субъектов Российской Федерации, местных администраций	0104	74,10		74,10	74,10		74,10
Муниципальная программа "Улучшение жизнедеятельности внегородских территорий ЗАТО Северск"	0104	39,10		39,10	39,10		39,10
Обеспечивающая подпрограмма	0104	39,10		39,10	39,10		39,10
УВГТ Администрации ЗАТО Северск	0104	39,10		39,10	39,10		39,10
за счет средств местного бюджета	0104	0,10		0,10	0,10		0,10
за счет средств областного бюджета	0104	39,00		39,00	39,00		39,00
Непрограммные направления расходов	0104	35,00		35,00	35,00		35,00
Администрация ЗАТО Северск	0104	35,00		35,00	35,00		35,00
за счет средств местного бюджета	0104	35,00		35,00	35,00		35,00
Обеспечение деятельности финансовых, налоговых и таможенных органов и органов финансового (финансово-бюджетного) надзора	0106	291,00		291,00	291,00		291,00
Муниципальная программа "Эффективное управление муниципальными финансами ЗАТО Северск"	0106	291,00		291,00	291,00		291,00
Обеспечивающая подпрограмма	0106	291,00		291,00	291,00		291,00
Финансовое управление Администрации ЗАТО Северск	0106	291,00		291,00	291,00		291,00
за счет средств местного бюджета	0106	291,00		291,00	291,00		291,00
Национальная экономика	0400	518,41		518,41	518,41		518,41
Общэкономические вопросы	0401	209,41		209,41	209,41		209,41
Муниципальная программа "Дорожная деятельность и транспортное обслуживание на территории ЗАТО Северск"	0401	209,41		209,41	209,41		209,41
Обеспечивающая подпрограмма УКС Администрации ЗАТО Северск	0401	209,41		209,41	209,41		209,41
УКС Администрации ЗАТО Северск	0401	209,41		209,41	209,41		209,41
за счет средств местного бюджета	0401	209,41		209,41	209,41		209,41
Сельское хозяйство и рыболовство	0405	9,00		9,00	9,00		9,00
Муниципальная программа "Улучшение жизнедеятельности внегородских территорий ЗАТО Северск"	0405	9,00		9,00	9,00		9,00
Обеспечивающая подпрограмма	0405	9,00		9,00	9,00		9,00
УВГТ Администрации ЗАТО Северск	0405	9,00		9,00	9,00		9,00
за счет средств областного бюджета	0405	9,00		9,00	9,00		9,00
Дорожное хозяйство (дорожные фонды)	0409	300,00		300,00	300,00		300,00
Муниципальная программа "Дорожная деятельность и транспортное обслуживание на территории ЗАТО Северск"	0409	300,00		300,00	300,00		300,00
Подпрограмма "Повышение безопасности дорожного движения на территории ЗАТО Северск"	0409	300,00		300,00	300,00		300,00
УЖКХ ТиС	0409	300,00		300,00	300,00		300,00
за счет средств местного бюджета	0409	300,00		300,00	300,00		300,00
Жилищно-коммунальное хозяйство	0500	609,46		609,46	557,50		557,50
Жилищное хозяйство	0501	51,96		51,96			
Муниципальная программа "Обеспечение доступным и комфортным жильем граждан ЗАТО Северск"	0501	51,96		51,96			
Подпрограмма "Содержание и управление многоквартирными домами в ЗАТО Северск"	0501	51,96		51,96			
УЖКХ ТиС	0501	51,96		51,96			
за счет средств местного бюджета	0501	51,96		51,96			
Благоустройство	0503	557,50		557,50	557,50		557,50
Муниципальная программа "Улучшение качественного состояния объектов благоустройства и озеленения города Северска"	0503	557,50		557,50	557,50		557,50
Подпрограмма "Благоустройство города Северска"	0503	557,50		557,50	557,50		557,50
УЖКХ ТиС	0503	557,50		557,50	557,50		557,50
за счет средств местного бюджета	0503	557,50		557,50	557,50		557,50
Образование	0700	12,471,79	22,194,44	34,666,23	12,471,79	3,109,48	15,581,27
Дошкольное образование	0701	4,903,68		4,903,68	4,903,68		4,903,68
Муниципальная программа "Развитие образования в ЗАТО Северск"	0701	4,903,68		4,903,68	4,903,68		4,903,68
Подпрограмма "Организация деятельности образовательных организаций ЗАТО Северск, организация работы по развитию форм жизнеустройства детей-сирот и детей, оставшихся без попечения родителей"	0701	4,903,68		4,903,68	4,903,68		4,903,68
Управление образования Администрации ЗАТО Северск	0701	4,903,68		4,903,68	4,903,68		4,903,68
за счет средств областного бюджета	0701	4,903,68		4,903,68	4,903,68		4,903,68
Общее образование	0702	7,411,52	4,750,93	12,162,45	7,411,52	3,109,48	10,521,00
Муниципальная программа "Развитие образования в ЗАТО Северск"	0702	7,411,52	4,750,93	12,162,45	7,411,52	3,109,48	10,521,00
Подпрограмма "Развитие инфраструктуры образования ЗАТО Северск"	0702		4,753,23	4,753,23		3,111,78	3,111,78
Управление образования Администрации ЗАТО Северск	0702		4,753,23	4,753,23		3,111,78	3,111,78
за счет средств федерального бюджета	0702		4,610,63	4,610,63		3,018,43	3,018,43
за счет средств областного бюджета	0702		142,60	142,60		93,35	93,35



Подпрограмма "Организация деятельности образовательных организаций ЗАТО Северск, организация работы по развитию форм жизнеустройства детей-сирот и детей, оставшихся без попечения родителей"	0702	7,411,52	-2,30	7,409,22	7,411,52	-2,30	7,409,22
Управление образования Администрации ЗАТО Северск за счет средств областного бюджета	0702	7,411,52	-2,30	7,409,22	7,411,52	-2,30	7,409,22
Дополнительное образование детей	0703		17,443,51	17,443,51			
Муниципальная программа "Развитие образования в ЗАТО Северск"	0703		17,443,51	17,443,51			
Подпрограмма "Развитие инфраструктуры образования ЗАТО Северск"	0703		17,443,51	17,443,51			
Управление образования Администрации ЗАТО Северск за счет средств федерального бюджета	0703		16,920,20	16,920,20			
за счет средств областного бюджета	0703		523,31	523,31			
Другие вопросы в области образования	0709	156,59		156,59	156,59		156,59
Муниципальная программа "Молодежная политика в ЗАТО Северск"	0709	2,50		2,50	2,50		2,50
Обеспечивающая подпрограмма	0709	2,50		2,50	2,50		2,50
УМСП ФКиС Администрации ЗАТО Северск за счет средств местного бюджета	0709	2,50		2,50	2,50		2,50
Муниципальная программа "Развитие образования в ЗАТО Северск"	0709	154,09		154,09	154,09		154,09
Подпрограмма "Организация деятельности Муниципального автономного учреждения ЗАТО Северск "Ресурсный центр образования", Муниципального казенного учреждения ЗАТО Северск "Централизованная бухгалтерия образовательных учреждений" и Муниципального бюджетного учреждения ЗАТО Северск "Комбинат школьного питания"	0709	154,09		154,09	154,09		154,09
Управление образования Администрации ЗАТО Северск за счет средств местного бюджета	0709	154,09		154,09	154,09		154,09
Культура, кинематография	0800	1,622,29	17,966,00	19,588,29	711,25	14,082,20	14,793,45
Культура	0801	1,421,22	17,966,00	19,387,22	510,18	14,082,20	14,592,38
Муниципальная программа "Развитие культуры и туризма в ЗАТО Северск"	0801	1,421,22	17,966,00	19,387,22	510,18	14,082,20	14,592,38
Подпрограмма "Развитие культуры в ЗАТО Северск"	0801	1,421,22	17,966,00	19,387,22	510,18	14,082,20	14,592,38
Управление культуры Администрации ЗАТО Северск за счет средств местного бюджета	0801	510,18		510,18	510,18		510,18
за счет средств федерального бюджета	0801		17,983,40	17,983,40		12,251,46	12,251,46
за счет средств областного бюджета	0801	911,04	-17,40	893,64		1,830,74	1,830,74
Другие вопросы в области культуры, кинематографии	0804	201,07		201,07	201,07		201,07
Муниципальная программа "Развитие культуры и туризма в ЗАТО Северск"	0804	201,07		201,07	201,07		201,07
Подпрограмма "Развитие культуры в ЗАТО Северск"	0804	100,00		100,00	100,00		100,00
Управление культуры Администрации ЗАТО Северск за счет средств местного бюджета	0804	100,00		100,00	100,00		100,00
Обеспечивающая подпрограмма	0804	101,07		101,07	101,07		101,07
Управление культуры Администрации ЗАТО Северск за счет средств местного бюджета	0804	101,07		101,07	101,07		101,07
Физическая культура и спорт	1100	756,42	261,16	1,017,58	640,86	327,72	968,57
Спорт высших достижений	1103	756,42	261,16	1,017,58	640,86	327,72	968,57
Муниципальная программа "Развитие физической культуры и спорта в ЗАТО Северск"	1103	756,42	261,16	1,017,58	640,86	327,72	968,57
Подпрограмма "Развитие физической культуры и массового спорта"	1103	756,42	261,16	1,017,58	640,86	327,72	968,57
УМСП ФКиС Администрации ЗАТО Северск за счет средств местного бюджета	1103	11,44		11,44	11,44		11,44
за счет средств федерального бюджета	1103		261,16	261,16		261,16	261,16
за счет средств областного бюджета	1103	744,98		744,98	629,41	66,56	695,97
ВСЕГО:		16,355,47	40,421,60	56,777,07	15,276,91	17,519,40	32,796,31
за счет средств местного бюджета		2,336,25		2,336,25	2,284,29		2,284,29
за счет средств федерального бюджета			39,775,39	39,775,39		15,531,05	15,531,05
за счет средств областного бюджета		14,019,22	646,21	14,665,43	12,992,61	1,988,35	14,980,96

ИСТОЧНИКИ ФИНАНСИРОВАНИЯ ДЕФИЦИТА БЮДЖЕТА ЗАТО СЕВЕРСК НА 2021 ГОД

Наименование	Код классификации источников	Утверждено	Изменение	Утверждено
				(с учетом изменений)
		(тыс.руб.)		
Всего источники внутреннего финансирования дефицита бюджета		48,508,51	69,570,40	118,078,91
Кредиты кредитных организаций в валюте Российской Федерации	01 02 00 00 00 0000 000	68,820,19	22,144,00	90,964,19
Получение кредитов от кредитных организаций бюджетами городских округов в валюте Российской Федерации	01 02 00 00 04 0000 710	171,262,12	2,144,00	173,406,12
Погашение бюджетами городских округов кредитов от кредитных организаций в валюте Российской Федерации	01 02 00 00 04 0000 810	-102,441,93	20,000,00	-82,441,93
Бюджетные кредиты от других бюджетов бюджетной системы Российской Федерации	01 03 00 00 00 0000 000	-20,311,68		-20,311,68
Получение бюджетами городских округов кредитов от других бюджетов бюджетной системы Российской Федерации в валюте Российской Федерации	01 03 01 00 04 0000 710			
Погашение бюджетами городских округов кредитов от других бюджетов бюджетной системы Российской Федерации в валюте Российской Федерации	01 03 01 00 04 0000 810	-20,311,68		-20,311,68
Изменение остатков средств на счетах по учету средств бюджетов	01 05 00 00 00 0000 000		47,426,40	47 426,40;

ИСТОЧНИКИ ФИНАНСИРОВАНИЯ ДЕФИЦИТА БЮДЖЕТА ЗАТО СЕВЕРСК НА ПЛАНОВЫЙ ПЕРИОД 2022 И 2023 ГОДОВ

Наименование	Код классификации источников	Утверждено	Утверждено	Изменение	Утверждено
		на 2022 год	на 2023 год		на 2023 год
		(тыс.руб.)			
Всего источники внутреннего финансирования дефицита бюджета					
Кредиты кредитных организаций в валюте Российской Федерации	01 02 00 00 00 0000 000	20,311,68			
Получение кредитов от кредитных организаций бюджетами городских округов в валюте Российской Федерации	01 02 00 00 04 0000 710	146,819,97	171,262,12	2,144,00	173,406,12
Погашение бюджетами городских округов кредитов от кредитных организаций в валюте Российской Федерации	01 02 00 00 04 0000 810	-126,508,29	-171,262,12	-2,144,00	-173 406,12;
Бюджетные кредиты от других бюджетов бюджетной системы Российской Федерации	01 03 00 00 00 0000 000	-20,311,68			
Получение бюджетами городских округов кредитов от других бюджетов бюджетной системы Российской Федерации в валюте Российской Федерации	01 03 01 00 04 0000 710				
Погашение бюджетами городских округов кредитов от других бюджетов бюджетной системы Российской Федерации в валюте Российской Федерации	0103 01 00 04 0000 810	-20,311,68			

ПРОГРАММА МУНИЦИПАЛЬНЫХ ВНУТРЕННИХ ЗАИМСТВОВАНИЙ ЗАТО СЕВЕРСК НА 2021 ГОД

Наименование	Код классификации источников	Утверждено	Изменение	Утверждено
		(тыс.руб.)		(с учетом изменений)
Всего		48,508,51	69,570,40	118,078,91
Кредиты кредитных организаций в валюте Российской Федерации	01 02 00 00 00 0000 000	68,820,19	22,144,00	90,964,19
Получение бюджетами городских округов кредитов от кредитных организаций в валюте Российской Федерации	01 02 00 00 04 0000 710	171,262,12	2,144,00	173,406,12
Погашение кредитов от кредитных организаций бюджетами городских округов в валюте Российской Федерации	01 02 00 00 04 0000 810	-102,441,93	20,000,00	-82,441,93
Бюджетные кредиты от других бюджетов бюджетной системы Российской Федерации	01 03 00 00 00 0000 000	-20,311,68		-20,311,68
Получение бюджетами городских округов кредитов от других бюджетов бюджетной системы Российской Федерации в валюте Российской Федерации	01 03 01 00 04 0000 710			
Погашение бюджетами городских округов кредитов от других бюджетов бюджетной системы Российской Федерации в валюте Российской Федерации	01 03 01 00 04 0000 810	-20,311,68		-20,311,68
Изменение остатков средств на счетах по учету средств бюджетов	01 05 00 00 00 0000 000		47,426,40	47 426,40;

Приложение 15.1
к Решению Думы ЗАТО Северск от 10.12.2020 № 5/1

ПРОГРАММА МУНИЦИПАЛЬНЫХ ВНУТРЕННИХ ЗАИМСТВОВАНИЙ ЗАТО СЕВЕРСК НА ПЛАНОВЫЙ ПЕРИОД 2022 И 2023 ГОДОВ

Наименование	Код классификации источников	Утверждено на 2022 год	Утверждено на 2023 год	Изменение	Утверждено на 2023 год
		(тыс.руб.)			(с учетом изменений)
Всего					
Кредиты кредитных организаций в валюте Российской Федерации	01 02 00 00 00 0000 000	20,311,68			
Получение бюджетами городских округов кредитов от кредитных организаций в валюте Российской Федерации	01 02 00 00 04 0000 710	146,819,97	171,262,12	2,144,00	173,406,12
Погашение кредитов от кредитных организаций бюджетами городских округов в валюте Российской Федерации	01 02 00 00 04 0000 810	-126,508,29	-171,262,12	-2,144,00	-173 406,12»;
Бюджетные кредиты от других бюджетов бюджетной системы Российской Федерации	01 03 00 00 00 0000 000	-20,311,68			
Получение бюджетами городских округов кредитов от других бюджетов бюджетной системы Российской Федерации в валюте Российской Федерации	01 03 01 00 04 0000 710				
Погашение бюджетами городских округов кредитов от других бюджетов бюджетной системы Российской Федерации в валюте Российской Федерации	01 03 01 00 04 0000 810	-20,311,68			

РАСПРЕДЕЛЕНИЕ БЮДЖЕТНЫХ АССИГНОВАНИЙ БЮДЖЕТА ЗАТО СЕВЕРСК ПО МУНИЦИПАЛЬНЫМ ПРОГРАММАМ НА 2021 ГОД

№	Наименование	Целевая статья	Утверждено	Изменение	Утверждено с учетом изменений
1	Программные мероприятия		3,877,045,63	378,269,48	4,255,315,11
1.1.	Муниципальная программа "Развитие предпринимательства в ЗАТО Северск"	3000000000	9,505,12	-1,780,39	7,724,73
	Подпрограмма "Развитие эффективной инфраструктуры поддержки предпринимательства в ЗАТО Северск"	3010000000	5,400,01		5,400,01
	Основное мероприятие: предоставление субсидий на текущую деятельность инфраструктуры поддержки малого и среднего предпринимательства	3014100000	5,400,01	-149,73	5,250,28
	Администрация ЗАТО Северск	3014100000	5,400,01	-149,73	5,250,28
	за счет средств местного бюджета	3014100000	5,400,01	-149,73	5,250,28
	Основное мероприятие: создание условий для развития территории опережающего социально-экономического развития "Северск"	3014200000		149,73	149,73
	Управление имущественных отношений Администрации ЗАТО Северск	3014200000		149,73	149,73
	за счет средств местного бюджета	3014200000		149,73	149,73
	Подпрограмма "Финансовая, имущественная, информационная и консультационная поддержка субъектов малого и среднего предпринимательства, развитие молодежного предпринимательства"	3020000000	3,586,39	-1,780,39	1,806,00
	Основное мероприятие: предоставление финансовой поддержки субъектам малого и среднего предпринимательства	3024100000	157,90		157,90
	Администрация ЗАТО Северск	3024100000	157,90		157,90
	за счет средств местного бюджета	3024100000	157,90		157,90
	Основное мероприятие: предоставление субсидий Фонду "МКК ФРМСП ЗАТО Северск" в целях оказания финансовой поддержки субъектам малого и среднего предпринимательства	3024300000	1,404,11		1,404,11
	Администрация ЗАТО Северск	3024300000	1,404,11		1,404,11
	за счет средств местного бюджета	3024300000	1,404,11		1,404,11
	Основное мероприятие: реализация мероприятий, направленных на обеспечение доступности для субъектов малого и среднего предпринимательства информационной и консультационной поддержки по вопросам ведения предпринимательской деятельности	3024400000	100,00		100,00
	Администрация ЗАТО Северск	3024400000	100,00		100,00
	за счет средств местного бюджета	3024400000	100,00		100,00
	Основное мероприятие: развитие молодежного предпринимательства	3024500000	143,99		143,99
	Администрация ЗАТО Северск	3024500000	143,99		143,99
	за счет средств местного бюджета	3024500000	143,99		143,99
	Основное мероприятие: участие в региональном проекте "Акселерация субъектов малого и среднего предпринимательства"	3021500000	1,780,39	-1,780,39	
	Администрация ЗАТО Северск	3021500000	1,780,39	-1,780,39	
	за счет средств местного бюджета	3021500000	1,133,99	-1,133,99	
	за счет средств областного бюджета	3021500000	646,40	-646,40	
	Подпрограмма "Создание общественной (социальной) среды, благоприятной для развития бизнеса"	3030000000	518,72		518,72
	Основное мероприятие: реализация мер, направленных на формирование положительного образа субъекта предпринимательства	3034200000	518,72		518,72
	Администрация ЗАТО Северск	3034200000	518,72		518,72
	за счет средств местного бюджета	3034200000	518,72		518,72
1.2.	Муниципальная программа "Развитие физической культуры и спорта в ЗАТО Северск"	3100000000	321,284,07	57,708,00	378,992,07
	Подпрограмма "Развитие физической культуры и массового спорта"	3110000000	10,682,98	12,614,29	23,297,27
	Ведомственная целевая программа "Обеспечение условий для организации проведения официальных физкультурных и спортивных мероприятий, повышение эффективности пропаганды физической культуры и спорта"	3112100000	2,951,14	-472,10	2,479,04
	УМСП ФКиС Администрации ЗАТО Северск	3112100000	2,951,14	-472,10	2,479,04
	за счет средств местного бюджета	3112100000	2,951,14	-472,10	2,479,04
	Основное мероприятие: строительство, приобретение, реконструкция и капитальный ремонт объектов спортивного назначения	3114100000		2,499,99	2,499,99
	УКС Администрации ЗАТО Северск	3114100000		2,499,99	2,499,99
	за счет средств местного бюджета	3114100000		2,499,99	2,499,99
	Основное мероприятие: участие в региональном проекте "Спорт - норма жизни"	311P500000	7,731,84	10,586,40	18,318,24
	УМСП ФКиС Администрации ЗАТО Северск	311P500000	7,731,84	10,586,40	18,318,24
	за счет средств местного бюджета	311P500000	1,021,44	472,10	1,493,54
	за счет средств областного бюджета	311P500000	6,710,40	8,711,90	15,422,30
	за счет средств федерального бюджета	311P500000		1,402,40	1,402,40
	Подпрограмма "Развитие системы подготовки спортивного резерва"	3120000000	309,801,09	45,093,71	354,894,80
	Ведомственная целевая программа "Организация предоставления дополнительного образования детей в учреждениях физкультурно-спортивной направленности"	3122100000	307,810,99	45,093,71	352,904,70
	УМСП ФКиС Администрации ЗАТО Северск	3122100000	307,810,99	45,093,71	352,904,70
	за счет средств местного бюджета	3122100000	304,844,99	4,810,01	309,655,00
	за счет средств областного бюджета	3122100000	2,966,00	40,283,70	43,249,70
	Ведомственная целевая программа "Обеспечение спортивных сборных команд ЗАТО Северск, реализация мероприятий, направленная на социальную поддержку спортсменов и их тренеров"	3122200000	1,990,10		1,990,10
	УМСП ФКиС Администрации ЗАТО Северск	3122200000	1,990,10		1,990,10
	за счет средств местного бюджета	3122200000	1,990,10		1,990,10
	Подпрограмма "Развитие детско-юношеского и массового хоккея"	3130000000	800,00		800,00
	Ведомственная целевая программа "Развитие детско-юношеского и массового хоккея"	3132100000	800,00		800,00
	УМСП ФКиС Администрации ЗАТО Северск	3132100000	800,00		800,00
	за счет средств местного бюджета	3132100000	800,00		800,00
1.3.	Муниципальная программа "Молодежная политика в ЗАТО Северск"	3200000000	96,749,58	11,589,45	108,339,03
	Подпрограмма "Молодежь ЗАТО Северск"	3210000000	6,694,53	10,526,94	17,221,47
	Ведомственная целевая программа "Реализация молодежной политики ЗАТО Северск"	3212100000	409,00		409,00
	УМСП ФКиС Администрации ЗАТО Северск	3212100000	409,00		409,00
	за счет средств местного бюджета	3212100000	409,00		409,00



	Основное мероприятие: обеспечение временной занятости и трудоустройства несовершеннолетних граждан в возрасте от 14 до 18 лет в свободное от учебы время	3214100000	1,850,00		1,850,00
	УМСП ФКиС Администрации ЗАТО Северск	3214100000	1,850,00		1,850,00
	за счет средств местного бюджета	3214100000	1,850,00		1,850,00
	Основное мероприятие: предоставление молодым семьям в установленном порядке социальных выплат на приобретение (строительство) жилья	3214200000	4,435,53	10,526,94	14,962,47
	УМСП ФКиС Администрации ЗАТО Северск	3214200000	4,435,53	10,526,94	14,962,47
	за счет средств местного бюджета	3214200000	4,435,53		4,435,53
	за счет средств областного бюджета	3214200000		3,422,48	3,422,48
	за счет средств федерального бюджета	3214200000		7,104,46	7,104,46
	Подпрограмма "Семейная политика ЗАТО Северск"	3220000000	72,425,50	1,304,98	73,730,48
	Основное мероприятие: обеспечение отдыха и оздоровления детей ЗАТО Северск	3224100000	72,425,50	1,304,98	73,730,48
	Управление образования Администрации ЗАТО Северск	3224100000	3,960,19		3,960,19
	за счет средств местного бюджета	3224100000	410,29		410,29
	за счет средств областного бюджета	3224100000	3,549,90		3,549,90
	УМСП ФКиС Администрации ЗАТО Северск	3224100000	68,465,31	1,304,98	69,770,29
	за счет средств местного бюджета	3224100000	61,224,31	1,304,98	62,529,29
	за счет средств областного бюджета	3224100000	7,241,00		7,241,00
	Обеспечивающая подпрограмма	3230000000	17,629,55	-242,47	17,387,08
	УМСП ФКиС Администрации ЗАТО Северск	3230000000	17,629,55	-242,47	17,387,08
	за счет средств местного бюджета	3230000000	17,629,55	-242,47	17,387,08
1.4.	Муниципальная программа "Развитие культуры и туризма в ЗАТО Северск"	3300000000	430,908,08	-30,457,74	400,450,34
	Подпрограмма "Развитие культуры в ЗАТО Северск"	3310000000	419,567,11	-30,158,63	389,408,48
	Ведомственная целевая программа "Создание условий для организации досуга и обеспечения населения ЗАТО Северск услугами организаций культуры"	3312100000	245,145,07	-1,158,17	243,986,90
	Управление культуры Администрации ЗАТО Северск	3312100000	245,145,07	-1,158,17	243,986,90
	за счет средств местного бюджета	3312100000	237,355,67	-1,158,17	236,197,50
	за счет средств областного бюджета	3312100000	7,789,40		7,789,40
	Ведомственная целевая программа "Организация предоставления дополнительного художественного образования"	3312200000	112,809,30	1,056,94	113,866,24
	Управление культуры Администрации ЗАТО Северск	3312200000	112,809,30	1,056,94	113,866,24
	за счет средств местного бюджета	3312200000	110,070,20	1,056,94	111,127,14
	за счет средств областного бюджета	3312200000	2,739,10		2,739,10
	Основное мероприятие: организация мероприятий, направленных на развитие материально-технической базы учреждений дополнительного образования	3314100000	55,505,04	-54,701,06	803,98
	УКС Администрации ЗАТО Северск	3314100000	55,505,04	-54,701,06	803,98
	за счет средств местного бюджета	3314100000	31,037,94	-30,233,96	803,98
	за счет средств областного бюджета	3314100000	24,467,10	-24,467,10	
	Основное мероприятие: организация и проведение культурно-массовых и творческих мероприятий	3314300000	2,250,00	-1,100,00	1,150,00
	Управление культуры Администрации ЗАТО Северск	3314300000	2,250,00	-1,100,00	1,150,00
	за счет средств местного бюджета	3314300000	2,250,00	-1,100,00	1,150,00
	Основное мероприятие: организация мероприятий, направленных на поддержку творческой деятельности муниципальных учреждений культуры, их работников и иных организаций в сфере культуры	3314400000	3,857,70	12,451,02	16,308,72
	Управление культуры Администрации ЗАТО Северск	3314400000	3,857,70	12,451,02	16,308,72
	за счет средств местного бюджета	3314400000	1,318,00		1,318,00
	за счет средств областного бюджета	3314400000	2,539,70	8,72	2,548,42
	за счет средств федерального бюджета	3314400000		12,442,30	12,442,30
	Основное мероприятие: участие в региональном проекте «Культурная среда»	331A100000		13,292,64	13,292,64
	УКС Администрации ЗАТО Северск	331A100000		13,292,64	13,292,64
	за счет средств местного бюджета	331A100000		1,208,42	1,208,42
	за счет средств областного бюджета	331A100000		2,054,32	2,054,32
	за счет средств федерального бюджета	331A100000		10,029,90	10,029,90
	Обеспечивающая подпрограмма	3330000000	11,340,97	-299,11	11,041,86
	Управление культуры Администрации ЗАТО Северск	3330000000	11,340,97	-299,11	11,041,86
	за счет средств местного бюджета	3330000000	11,340,97	-299,11	11,041,86
1.5.	Муниципальная программа "Развитие образования в ЗАТО Северск"	3400000000	2,054,188,10	116,108,26	2,170,296,36
	Подпрограмма "Развитие инфраструктуры образования ЗАТО Северск"	3410000000	4,236,80	63,480,60	67,717,40
	Ведомственная целевая программа "Организация бесплатного горячего питания обучающихся, получающих начальное общее образование в муниципальных образовательных организациях"	3412100000		49,679,71	49,679,71
	Управление образования Администрации ЗАТО Северск	3412100000		49,679,71	49,679,71
	за счет средств областного бюджета	3412100000		8,445,55	8,445,55
	за счет средств федерального бюджета	3412100000		41,234,16	41,234,16
	Основное мероприятие: устройство новых малых архитектурных форм в дошкольных образовательных организациях ЗАТО Северск	3414400000	0,10		0,10
	Управление образования Администрации ЗАТО Северск	3414400000	0,10		0,10
	за счет средств местного бюджета	3414400000	0,10		0,10
	Основное мероприятие: участие в региональном проекте "Успех каждого ребенка"	341E200000		1,390,14	1,390,14
	Управление образования Администрации ЗАТО Северск	341E200000		1,390,14	1,390,14
	за счет средств областного бюджета	341E200000		41,70	41,70
	за счет средств федерального бюджета	341E200000		1,348,44	1,348,44
	Основное мероприятие: участие в региональном проекте "Цифровая образовательная среда"	341E400000	4,236,70	12,410,75	16,647,45
	Управление образования Администрации ЗАТО Северск	341E400000	4,236,70	12,410,75	16,647,45
	за счет средств областного бюджета	341E400000	4,236,70	-487,19	3,749,51
	за счет средств федерального бюджета	341E400000		12,897,94	12,897,94
	Подпрограмма "Развитие системы выявления, сопровождения и поддержки одаренных детей"	3430000000	1,502,40	495,60	1,998,00
	Основное мероприятие: выявление, сопровождение и поддержка одаренных детей	3434100000	889,05	495,60	1,384,65
	Управление образования Администрации ЗАТО Северск	3434100000	889,05	495,60	1,384,65
	за счет средств местного бюджета	3434100000	889,05		889,05
	за счет средств областного бюджета	3434100000		495,60	495,60
	Основное мероприятие: адресная поддержка одаренных детей	3434300000	613,35		613,35
	Управление образования Администрации ЗАТО Северск	3434300000	613,35		613,35
	за счет средств местного бюджета	3434300000	613,35		613,35
	Подпрограмма "Педагогические кадры"	3440000000	205,00		205,00

	Основное мероприятие: проведение мероприятий, направленных на повышение профессионального мастерства, мотивации, рост творческой активности педагогических работников и кадрового резерва	3444200000	205,00		205,00
	Управление образования Администрации ЗАТО Северск	3444200000	205,00		205,00
	за счет средств местного бюджета	3444200000	205,00		205,00
	Подпрограмма "Организация деятельности образовательных организаций ЗАТО Северск, организация работы по развитию форм жизнеустройства детей-сирот и детей, оставшихся без попечения родителей"	3450000000	1,958,384,15	51,943,28	2,010,327,43
	Ведомственная целевая программа "Организация деятельности дошкольных образовательных организаций ЗАТО Северск"	3452100000	968,245,22	6,895,39	975,140,61
	Управление образования Администрации ЗАТО Северск	3452100000	968,245,22	6,895,39	975,140,61
	за счет средств местного бюджета	3452100000	415,203,74	7,588,52	422,792,26
	за счет средств областного бюджета	3452100000	553,041,48	-693,13	552,348,35
	Ведомственная целевая программа "Организация деятельности общеобразовательных организаций и организации дополнительного образования детей ЗАТО Северск"	3452200000	990,138,93	45,047,89	1,035,186,82
	Управление образования Администрации ЗАТО Северск	3452200000	990,138,93	45,047,89	1,035,186,82
	за счет средств местного бюджета	3452200000	229,622,71	392,30	230,015,01
	за счет средств областного бюджета	3452200000	760,516,22	-14,168,77	746,347,45
	за счет средств федерального бюджета	3452200000		58,824,36	58,824,36
	Подпрограмма "Организация деятельности Муниципального автономного учреждения ЗАТО Северск "Ресурсный центр образования", Муниципального казенного учреждения ЗАТО Северск "Централизованная бухгалтерия образовательных учреждений" и Муниципального бюджетного учреждения ЗАТО Северск "Комбинат школьного питания"	3460000000	66,295,63	165,51	66,461,14
	Ведомственная целевая программа "Организация деятельности Муниципального автономного учреждения ЗАТО Северск "Ресурсный центр образования"	3462100000	31,568,17	72,41	31,640,58
	Управление образования Администрации ЗАТО Северск	3462100000	31,568,17	72,41	31,640,58
	за счет средств местного бюджета	3462100000	31,568,17	72,41	31,640,58
	Ведомственная целевая программа "Организация деятельности Муниципального казенного учреждения ЗАТО Северск "Централизованная бухгалтерия образовательных учреждений"	3462200000	34,727,46	93,10	34,820,56
	Управление образования Администрации ЗАТО Северск	3462200000	34,727,46	93,10	34,820,56
	за счет средств местного бюджета	3462200000	34,727,46	93,10	34,820,56
	Обеспечивающая подпрограмма	3470000000	23,564,12	23,27	23,587,39
	Управление образования Администрации ЗАТО Северск	3470000000	23,564,12	23,27	23,587,39
	за счет средств местного бюджета	3470000000	23,564,12	23,27	23,587,39
1.6.	Муниципальная программа "Формирование благоприятного социального климата в ЗАТО Северск"	3500000000	89,332,29	3,549,40	92,881,69
	Подпрограмма "Реализация социальных мер (льгот) для отдельных категорий граждан и поддержка социально ориентированных некоммерческих организаций"	3510000000	32,894,79		32,894,79
	Основное мероприятие: улучшение социального положения отдельных категорий граждан	3514100000	27,433,86		27,433,86
	Администрация ЗАТО Северск	3514100000	27,433,86		27,433,86
	за счет средств местного бюджета	3514100000	26,423,86		26,423,86
	за счет средств областного бюджета	3514100000	1,010,00		1,010,00
	Основное мероприятие: оказание финансовой, имущественной, информационной и консультационной поддержки социально ориентированным некоммерческим организациям	3514200000	5,460,93		5,460,93
	Администрация ЗАТО Северск	3514200000	5,460,93		5,460,93
	за счет средств местного бюджета	3514200000	5,460,93		5,460,93
	Подпрограмма "Опека детей-сирот и детей, оставшихся без попечения родителей"	3530000000	56,437,50	3,549,40	59,986,90
	Основное мероприятие: осуществление социальной поддержки в отношении детей-сирот и детей, оставшихся без попечения родителей, а также лиц из числа детей-сирот и детей, оставшихся без попечения родителей	3534100000	50,733,60	780,80	51,514,40
	Администрация ЗАТО Северск	3534100000	50,733,60	780,80	51,514,40
	за счет средств областного бюджета	3534100000	50,733,60		50,733,60
	за счет средств федерального бюджета	3534100000		780,80	780,80
	Основное мероприятие: обеспечение жильем детей-сирот и детей, оставшихся без попечения родителей, и проведение ремонта жилых помещений, принадлежащих детям-сиротам и детям, оставшимся без попечения родителей	3534200000	5,703,90	2,768,60	8,472,50
	УЖКХ ТиС	3534200000	5,703,90	2,768,60	8,472,50
	за счет средств областного бюджета	3534200000	5,703,90		5,703,90
	за счет средств федерального бюджета	3534200000		2,768,60	2,768,60
1.7.	Муниципальная программа "Улучшение качественного состояния объектов благоустройства и озеленения города Северска"	3600000000	130,700,61	58,434,48	189,135,09
	Подпрограмма "Озеленение города Северска"	3610000000	16,952,84	2,031,59	18,984,43
	Ведомственная целевая программа "Организация мероприятий по текущему содержанию объектов озеленения города Северска"	3612100000	16,337,68	2,024,95	18,362,63
	УЖКХ ТиС	3612100000	16,337,68	2,024,95	18,362,63
	за счет средств местного бюджета	3612100000	16,337,68	2,024,95	18,362,63
	Ведомственная целевая программа "Восстановление зеленого фонда города Северска"	3612200000	615,16	6,64	621,80
	УЖКХ ТиС	3612200000	615,16	6,64	621,80
	за счет средств местного бюджета	3612200000	615,16	6,64	621,80
	Подпрограмма "Благоустройство города Северска"	3620000000	56,829,10	6,802,52	63,631,62
	Ведомственная целевая программа "Текущее содержание и ремонт объектов благоустройства города Северска"	3622100000	49,566,12	8,481,19	58,047,31
	УЖКХ ТиС	3622100000	49,566,12	8,481,19	58,047,31
	за счет средств местного бюджета	3622100000	49,566,12	8,481,19	58,047,31
	Ведомственная целевая программа "Проведение мероприятий для обеспечения безопасных и комфортных условий проживания на территории города Северска"	3622200000	7,262,98	-1,678,67	5,584,31
	УЖКХ ТиС	3622200000	7,262,98	-1,678,67	5,584,31
	за счет средств местного бюджета	3622200000	2,455,78	-1,678,67	777,11
	за счет средств областного бюджета	3622200000	4,807,20		4,807,20
	Подпрограмма "Создание комфортной среды в местах массового посещения на территории города Северска"	3630000000	25,000,00	50,102,42	75,102,42
	Основное мероприятие: строительство, реконструкция и капитальный ремонт объектов благоустройства	3634200000	25,000,00	50,102,42	75,102,42
	УКС Администрации ЗАТО Северск	3634200000	25,000,00	50,102,42	75,102,42
	за счет средств местного бюджета	3634200000	25,000,00	50,102,42	75,102,42



	Обеспечивающая подпрограмма УЖКХ ТиС	3640000000	31,918,67	-502,05	31,416,62
	УЖКХ ТиС	3640000000	31,918,67	-502,05	31,416,62
	за счет средств местного бюджета	3640000000	31,853,67	-502,05	31,351,62
	за счет средств областного бюджета	3640000000	65,00		65,00
1.8.	Муниципальная программа "Повышение энергоэффективности в ЗАТО Северск"	3700000000	37,514,77	3,582,31	41,097,08
	Подпрограмма "Повышение энергетической эффективности в муниципальном и жилищном секторе"	3710000000	368,71	1,488,94	1,857,65
	Основное мероприятие: реализация организационно-технических мероприятий по повышению энергоэффективности потребления энергетических ресурсов ОМСУ и МУ	3714100000	0,01		0,01
	УЖКХ ТиС	3714100000	0,01		0,01
	за счет средств местного бюджета	3714100000	0,01		0,01
	Основное мероприятие: реализация энергосберегающих мероприятий в жилищном секторе	3714200000	368,70	1,488,94	1,857,64
	УЖКХ ТиС	3714200000	368,70	1,488,94	1,857,64
	за счет средств местного бюджета	3714200000	368,70	1,488,94	1,857,64
	Подпрограмма "Развитие сетей энергоснабжения в ЗАТО Северск"	3720000000	37,146,06	670,37	37,816,43
	Ведомственная целевая программа "Организация уличного освещения и текущего содержания электрооборудования объектов благоустройства и объектов дорожного обустройства ЗАТО Северск"	3722100000	36,922,94	677,07	37,600,01
	УЖКХ ТиС	3722100000	36,922,94	677,07	37,600,01
	за счет средств местного бюджета	3722100000	36,922,94	677,07	37,600,01
	Основное мероприятие: модернизация освещения пешеходных переходов г.Северска	3724300000	223,12	-6,70	216,42
	УЖКХ ТиС	3724300000	223,12	-6,70	216,42
	за счет средств местного бюджета	3724300000	223,12	-6,70	216,42
	Подпрограмма "Развитие газоснабжения и газификации территории ЗАТО Северск"	3750000000		1,423,00	1,423,00
	Основное мероприятие: строительство объектов муниципальной собственности в сфере газификации	3754200000		1,423,00	1,423,00
	УКС Администрации ЗАТО Северск	3754200000		1,423,00	1,423,00
	за счет средств местного бюджета	3754200000		1,423,00	1,423,00
1.9.	Муниципальная программа "Обеспечение доступным и комфортным жильем граждан ЗАТО Северск"	3800000000	12,281,99	2,880,02	15,162,01
	Подпрограмма "Строительство (приобретение) жилья и ликвидация аварийного жилищного фонда в ЗАТО Северск"	3810000000	2,406,06	840,17	3,246,23
	Ведомственная целевая программа "Обследование технического состояния многоквартирных домов ЗАТО Северск"	3812100000	50,00	-1,50	48,50
	УЖКХ ТиС	3812100000	50,00	-1,50	48,50
	за счет средств местного бюджета	3812100000	50,00	-1,50	48,50
	Основное мероприятие: реализация проекта "Губернаторская ипотека" на территории Томской области"	3814300000	448,25	896,50	1,344,75
	УЖКХ ТиС	3814300000	448,25	896,50	1,344,75
	за счет средств местного бюджета	3814300000	448,25		448,25
	за счет средств областного бюджета	3814300000		896,50	896,50
	Основное мероприятие: оплата расходов по договорам пожизненной ренты	3814400000	1,907,81	-54,83	1,852,98
	УЖКХ ТиС	3814400000	1,907,81	-54,83	1,852,98
	за счет средств местного бюджета	3814400000	1,907,81	-54,83	1,852,98
	Подпрограмма "Содержание и управление многоквартирными домами в ЗАТО Северск"	3820000000	9,875,93	2,039,85	11,915,78
	Ведомственная целевая программа "Ремонт жилых помещений, находящихся в муниципальной собственности ЗАТО Северск"	3822100000	1,467,51	2,310,43	3,777,94
	УЖКХ ТиС	3822100000	1,467,51	2,310,43	3,777,94
	за счет средств местного бюджета	3822100000	1,467,51	2,310,43	3,777,94
	Ведомственная целевая программа "Содержание жилых помещений до заселения муниципального жилищного фонда ЗАТО Северск"	3822200000	400,97	400,00	800,97
	УЖКХ ТиС	3822200000	400,97	400,00	800,97
	за счет средств местного бюджета	3822200000	400,97	400,00	800,97
	Ведомственная целевая программа "Организация и обеспечение деятельности ТОС в ЗАТО Северск"	3822300000	637,70		637,70
	УЖКХ ТиС	3822300000	637,70		637,70
	за счет средств местного бюджета	3822300000	637,70		637,70
	Ведомственная целевая программа "Мероприятия по развитию и поддержке деятельности товариществ собственников жилья в ЗАТО Северск"	3822400000	113,38		113,38
	УЖКХ ТиС	3822400000	113,38		113,38
	за счет средств местного бюджета	3822400000	1,88		1,88
	за счет средств областного бюджета	3822400000	111,50		111,50
	Ведомственная целевая программа "Финансовое обеспечение капитального ремонта общего имущества в многоквартирных домах ЗАТО Северск в части муниципального жилищного фонда"	3822500000	7,137,08	-1,253,55	5,883,53
	УЖКХ ТиС	3822500000	7,137,08	-1,253,55	5,883,53
	за счет средств местного бюджета	3822500000	7,137,08	-1,253,55	5,883,53
	Ведомственная целевая программа "Организация оценки недвижимости и регистрации права собственности на жилые помещения жилищного фонда ЗАТО Северск"	3822600000	67,33	582,97	650,30
	УЖКХ ТиС	3822600000	67,33	582,97	650,30
	за счет средств местного бюджета	3822600000	67,33	582,97	650,30
	Основное мероприятие: изготовление и установка пандусов и поручней в жилых домах	3824100000	51,96		51,96
	УЖКХ ТиС	3824100000	51,96		51,96
	за счет средств местного бюджета	3824100000	51,96		51,96
1.10.	Муниципальная программа "Улучшение жизнедеятельности внегородских территорий ЗАТО Северск"	3900000000	44,791,43	1,900,03	46,691,46
	Подпрограмма "Содержание и ремонт улично-дорожной сети и благоустройство внегородских территорий ЗАТО Северск"	3910000000	13,822,90	2,803,01	16,625,91
	Ведомственная целевая программа "Содержание и ремонт улично-дорожной сети внегородских территорий ЗАТО Северск"	3912100000	9,876,90	2,998,82	12,875,72
	УВГТ Администрации ЗАТО Северск	3912100000	9,876,90	2,998,82	12,875,72
	за счет средств местного бюджета	3912100000	9,876,90	2,998,82	12,875,72
	Ведомственная целевая программа "Благоустройство и повышение внешней привлекательности внегородских территорий ЗАТО Северск"	3912200000	3,946,00	-195,81	3,750,19
	УВГТ Администрации ЗАТО Северск	3912200000	3,946,00	-195,81	3,750,19
	за счет средств местного бюджета	3912200000	3,946,00	-195,81	3,750,19

	Подпрограмма "Создание условий для развития субъектов малых форм хозяйствования и обеспечения граждан внегородских территорий услугами теплоснабжения"	3920000000	17,992,44	-854,58	17,137,86
	Ведомственная целевая программа "Оказание поддержки субъектам малых форм хозяйствования на территории ЗАТО Северск"	3922100000	562,50		562,50
	УВГТ Администрации ЗАТО Северск	3922100000	562,50		562,50
	за счет средств областного бюджета	3922100000	562,50		562,50
	Ведомственная целевая программа "Возмещение теплоснабжающим организациям затрат в связи с оказанием услуг в сфере теплоснабжения гражданам на внегородских территориях ЗАТО Северск"	3922200000	17,429,94	-854,58	16,575,36
	УВГТ Администрации ЗАТО Северск	3922200000	17,429,94	-854,58	16,575,36
	за счет средств местного бюджета	3922200000	16,517,84	-854,58	15,663,26
	за счет средств областного бюджета	3922200000	912,10		912,10
	Обеспечивающая подпрограмма	3930000000	12,976,09	-48,40	12,927,69
	УВГТ Администрации ЗАТО Северск	3930000000	12,976,09	-48,40	12,927,69
	за счет средств местного бюджета	3930000000	12,291,49	-184,00	12,107,49
	за счет средств областного бюджета	3930000000	684,60	135,60	820,20
1.11.	Муниципальная программа "Обеспечение безопасности населения на территории ЗАТО Северск"	4000000000	60,851,64	-778,00	60,073,64
	Подпрограмма "Профилактика преступлений и иных правонарушений на территории ЗАТО Северск"	4010000000	306,60	-150,00	156,60
	Основное мероприятие: создание условий для деятельности общественных объединений граждан правоохранительной направленности	4014100000	300,00	-150,00	150,00
	Управление по делам защиты населения и территорий от чрезвычайных ситуаций Администрации ЗАТО Северск	4014100000	300,00	-150,00	150,00
	за счет средств местного бюджета	4014100000	300,00	-150,00	150,00
	Основное мероприятие: противодействие распространению идеологии терроризма на территории ЗАТО Северск	4014200000	6,60		6,60
	Управление по делам защиты населения и территорий от чрезвычайных ситуаций Администрации ЗАТО Северск	4014200000	6,60		6,60
	за счет средств местного бюджета	4014200000	6,60		6,60
	Подпрограмма "Обеспечение первичных мер пожарной безопасности на территории ЗАТО Северск"	4020000000	34,934,21		34,934,21
	Основное мероприятие: организация обучения населения ЗАТО Северск в области пожарной безопасности	4024200000	248,99		248,99
	Управление по делам защиты населения и территорий от чрезвычайных ситуаций Администрации ЗАТО Северск	4024200000	7,00		7,00
	за счет средств местного бюджета	4024200000	7,00		7,00
	Управление образования Администрации ЗАТО Северск	4024200000	223,99		223,99
	за счет средств местного бюджета	4024200000	223,99		223,99
	Управление имущественных отношений Администрации ЗАТО Северск	4024200000	18,00		18,00
	за счет средств местного бюджета	4024200000	18,00		18,00
	Основное мероприятие: обеспечение пожарной безопасности в муниципальных учреждениях	4024300000	34,088,85		34,088,85
	Управление культуры Администрации ЗАТО Северск	4024300000	5,000,00		5,000,00
	за счет средств местного бюджета	4024300000	5,000,00		5,000,00
	Управление образования Администрации ЗАТО Северск	4024300000	9,797,17		9,797,17
	за счет средств местного бюджета	4024300000	9,797,17		9,797,17
	УМСП ФКиС Администрации ЗАТО Северск	4024300000	5,426,00		5,426,00
	за счет средств местного бюджета	4024300000	5,426,00		5,426,00
	УКС Администрации ЗАТО Северск	4024300000	13,865,68		13,865,68
	за счет средств местного бюджета	4024300000	13,865,68		13,865,68
	Основное мероприятие: обеспечение пожарной безопасности на территории ЗАТО Северск	4024400000	596,37		596,37
	Управление по делам защиты населения и территорий от чрезвычайных ситуаций Администрации ЗАТО Северск	4024400000	20,00		20,00
	за счет средств местного бюджета	4024400000	20,00		20,00
	Управление имущественных отношений Администрации ЗАТО Северск	4024400000	489,57		489,57
	за счет средств местного бюджета	4024400000	489,57		489,57
	УВГТ Администрации ЗАТО Северск	4024400000	86,80		86,80
	за счет средств местного бюджета	4024400000	86,80		86,80
	Подпрограмма "Повышение уровня защиты населения и территории ЗАТО Северск от чрезвычайных ситуаций мирного и военного времени"	4030000000	14,357,03	-628,00	13,729,03
	Ведомственная целевая программа "Содержание объектов гражданской обороны"	4032100000	46,94		46,94
	Управление по делам защиты населения и территорий от чрезвычайных ситуаций Администрации ЗАТО Северск	4032100000	46,94		46,94
	за счет средств местного бюджета	4032100000	46,94		46,94
	Ведомственная целевая программа "Обеспечение деятельности МКУ "Единая дежурно-диспетчерская служба ЗАТО Северск"	4032200000	13,263,69	-12,30	13,251,39
	Управление по делам защиты населения и территорий от чрезвычайных ситуаций Администрации ЗАТО Северск	4032200000	13,263,69	-12,30	13,251,39
	за счет средств местного бюджета	4032200000	13,263,69	-12,30	13,251,39
	Основное мероприятие: обеспечение работы по предупреждению ЧС и повышению устойчивости функционирования организаций	4034100000	27,00	12,00	39,00
	Управление по делам защиты населения и территорий от чрезвычайных ситуаций Администрации ЗАТО Северск	4034100000	27,00		27,00
	за счет средств местного бюджета	4034100000	27,00		27,00
	УВГТ Администрации ЗАТО Северск	4034100000		12,00	12,00
	за счет средств местного бюджета	4034100000		12,00	12,00
	Основное мероприятие: обеспечение безопасного пребывания людей на водных объектах, расположенных на территории ЗАТО Северск	4034200000	1,019,40	-627,70	391,70
	Управление по делам защиты населения и территорий от чрезвычайных ситуаций Администрации ЗАТО Северск	4034200000	1,007,40	-615,70	391,70
	за счет средств местного бюджета	4034200000	1,007,40	-615,70	391,70
	УВГТ Администрации ЗАТО Северск	4034200000	12,00	-12,00	
	за счет средств местного бюджета	4034200000	12,00	-12,00	
	Обеспечивающая подпрограмма	4040000000	11,253,80		11,253,80



	Управление по делам защиты населения и территорий от чрезвычайных ситуаций Администрации ЗАТО Северск	4040000000	11,253,80		11,253,80
	за счет средств местного бюджета	4040000000	11,253,80		11,253,80
1.12.	Муниципальная программа "Охрана окружающей среды на территории ЗАТО Северск"	4100000000	1,324,15	-94,39	1,229,76
	Подпрограмма "Экологическое развитие ЗАТО Северск"	4110000000	161,34		161,34
	Основное мероприятие: экологическое воспитание, образование и информирование населения	4114100000	161,34		161,34
	Администрация ЗАТО Северск	4114100000	72,17		72,17
	за счет средств местного бюджета	4114100000	72,17		72,17
	Управление образования Администрации ЗАТО Северск	4114100000	89,17		89,17
	за счет средств местного бюджета	4114100000	89,17		89,17
	Подпрограмма "Содержание особо охраняемой природной территории местного значения "Озерный комплекс пос. Самусь ЗАТО Северск"	4120000000	1,162,81	-94,39	1,068,42
	Основное мероприятие: обследование состояния природных объектов ООПТ	4124100000	151,03		151,03
	Администрация ЗАТО Северск	4124100000	151,03		151,03
	за счет средств местного бюджета	4124100000	151,03		151,03
	Основное мероприятие: содержание рекреационной зоны ООПТ	4124200000	927,04	-94,39	832,65
	УВГТ Администрации ЗАТО Северск	4124200000	927,04	-94,39	832,65
	за счет средств местного бюджета	4124200000	927,04	-94,39	832,65
	Основное мероприятие: организация охраны ООПТ и повышение информированности населения о правилах поведения на территории ООПТ	4124300000	84,74		84,74
	Администрация ЗАТО Северск	4124300000	70,00		70,00
	за счет средств местного бюджета	4124300000	70,00		70,00
	УВГТ Администрации ЗАТО Северск	4124300000	14,74		14,74
	за счет средств местного бюджета	4124300000	14,74		14,74
1.13.	Муниципальная программа "Эффективное управление муниципальными финансами ЗАТО Северск"	4200000000	55,152,08	-10,000,00	45,152,08
	Подпрограмма "Повышение эффективности управления муниципальными финансами"	4210000000	1,154,90		1,154,90
	Ведомственная целевая программа "Совершенствование информационно-технического сопровождения бюджетного процесса на территории ЗАТО Северск"	4212200000	1,154,90		1,154,90
	Финансовое управление Администрации ЗАТО Северск	4212200000	1,154,90		1,154,90
	за счет средств местного бюджета	4212200000	1,154,90		1,154,90
	Подпрограмма "Обеспечение долговой устойчивости бюджета ЗАТО Северск"	4220000000	27,881,74	-10,000,00	17,881,74
	Ведомственная целевая программа "Эффективное управление муниципальным долгом ЗАТО Северск"	4222100000	27,881,74	-10,000,00	17,881,74
	Финансовое управление Администрации ЗАТО Северск	4222100000	27,881,74	-10,000,00	17,881,74
	за счет средств местного бюджета	4222100000	27,881,74	-10,000,00	17,881,74
	Обеспечивающая подпрограмма	4230000000	26,115,44		26,115,44
	Финансовое управление Администрации ЗАТО Северск	4230000000	26,115,44		26,115,44
	за счет средств местного бюджета	4230000000	26,115,44		26,115,44
1.14.	Муниципальная программа "Эффективное управление муниципальным имуществом ЗАТО Северск"	4300000000	82,377,65	2,068,96	84,446,61
	Подпрограмма "Признание прав и регулирование отношений по муниципальной собственности ЗАТО Северск"	4310000000	1,334,50	1,830,00	3,164,50
	Ведомственная целевая программа "Организация учета объектов недвижимого и движимого имущества ЗАТО Северск, в том числе признанных бесхозяйными, в Реестре муниципального имущества ЗАТО Северск"	4312100000	1,112,57		1,112,57
	Управление имущественных отношений Администрации ЗАТО Северск	4312100000	1,112,57		1,112,57
	за счет средств местного бюджета	4312100000	1,112,57		1,112,57
	Ведомственная целевая программа "Уплата налога на добавленную стоимость (НДС) в федеральный бюджет при продаже согласно прогнозному плану (программе) приватизации муниципального имущества ЗАТО Северск физическому лицу"	4312200000	10,00		10,00
	Управление имущественных отношений Администрации ЗАТО Северск	4312200000	10,00		10,00
	за счет средств местного бюджета	4312200000	10,00		10,00
	Ведомственная целевая программа "Эффективное управление земельными ресурсами на территории ЗАТО Северск"	4312300000	211,93		211,93
	Управление имущественных отношений Администрации ЗАТО Северск	4312300000	211,93		211,93
	за счет средств местного бюджета	4312300000	211,93		211,93
	Ведомственная целевая программа "Подготовка объектов коммунального комплекса к передаче по концессионному соглашению"	4312400000		1,830,00	1,830,00
	Управление имущественных отношений Администрации ЗАТО Северск	4312400000		1,830,00	1,830,00
	за счет средств местного бюджета	4312400000		1,830,00	1,830,00
	Подпрограмма "Содержание, обслуживание и строительство муниципального имущества ЗАТО Северск, содержание общего имущества в многоквартирных домах"	4320000000	17,904,48	-4,135,56	13,768,92
	Ведомственная целевая программа "Организация деятельности по содержанию и обслуживанию временно не используемого имущества муниципальной казны ЗАТО Северск, финансовое обеспечение платежей в части муниципальных нежилых помещений, расположенных в многоквартирных домах"	4322100000	17,904,48	-4,135,56	13,768,92
	Управление имущественных отношений Администрации ЗАТО Северск	4322100000	17,904,48	-4,135,56	13,768,92
	за счет средств местного бюджета	4322100000	17,904,48	-4,135,56	13,768,92
	Подпрограмма "Обеспечение устойчивого управления лесами ЗАТО Северск"	4330000000	15,303,60	4,122,00	19,425,60
	Ведомственная целевая программа "Обеспечение деятельности МКУ "Лесничество ЗАТО Северск"	4332100000	13,682,85	102,20	13,785,05
	Управление имущественных отношений Администрации ЗАТО Северск	4332100000	13,682,85	102,20	13,785,05
	за счет средств местного бюджета	4332100000	13,682,85	102,20	13,785,05
	Ведомственная целевая программа "Организация лесохозяйственных мероприятий"	4332200000	1,620,75	4,019,80	5,640,55
	Управление имущественных отношений Администрации ЗАТО Северск	4332200000	1,620,75	4,019,80	5,640,55
	за счет средств местного бюджета	4332200000	1,620,75	4,019,80	5,640,55
	Обеспечивающая подпрограмма	4340000000	47,835,07	252,52	48,087,59
	Управление имущественных отношений Администрации ЗАТО Северск	4340000000	47,835,07	252,52	48,087,59
	за счет средств местного бюджета	4340000000	47,835,07	252,52	48,087,59
1.15.	Муниципальная программа "Профилактика алкоголизма, наркомании, токсикомании и ВИЧ-инфекции среди подростков и молодежи ЗАТО Северск"	4400000000	953,53		953,53
	Подпрограмма "Совершенствование форм и методов профилактики злоупотребления спиртными напитками и психоактивными веществами"	4410000000	753,49		753,49
	Основное мероприятие: проведение мероприятий, пропагандирующих здоровый образ жизни	4414100000	611,87		611,87
	Управление образования Администрации ЗАТО Северск	4414100000	611,87		611,87

	за счет средств местного бюджета	4414100000	611,87		611,87
	Основное мероприятие: проведение семинаров-тренингов, сборов с родителями, волонтерами и другими категориями населения	4414200000	141,62		141,62
	Управление образования Администрации ЗАТО Северск	4414200000	141,62		141,62
	за счет средств местного бюджета	4414200000	141,62		141,62
	Подпрограмма "Мониторинг распространения потребления психоактивных веществ среди подростков и молодежи ЗАТО Северск"	4420000000	200,04		200,04
	Основное мероприятие: публикация в средствах массовой информации материалов (печатных и видео) антинаркотической направленности	4424200000	200,04		200,04
	Управление образования Администрации ЗАТО Северск	4424200000	200,04		200,04
	за счет средств местного бюджета	4424200000	200,04		200,04
1.16.	Муниципальная программа "Формирование современной городской среды ЗАТО Северск"	4500000000	9,022,23	57,824,40	66,846,63
	Подпрограмма "Благоустройство дворовых территорий"	4510000000	22,23	26,923,62	26,945,85
	Основное мероприятие: благоустройство дворовых территорий в соответствии с рейтинговым перечнем	4514100000	22,23	26,923,62	26,945,85
	УЖКХ ТиС	4514100000	22,23	26,923,62	26,945,85
	за счет средств местного бюджета	4514100000	22,23	26,923,62	26,945,85
	Подпрограмма "Благоустройство общественных пространств"	4520000000	9,000,00	30,900,78	39,900,78
	Основное мероприятие: выполнение работ по благоустройству общественных пространств, включая участие в региональном проекте "Формирование комфортной городской среды"	452F200000	9,000,00	30,900,78	39,900,78
	УКС Администрации ЗАТО Северск	452F200000	9,000,00	-7,004,96	1,995,04
	за счет средств местного бюджета	452F200000	9,000,00	-7,004,96	1,995,04
	за счет средств областного бюджета	452F200000		1,137,17	1,137,17
	за счет средств федерального бюджета	452F200000		36,768,57	36,768,57
1.17.	Муниципальная программа "Развитие информационного общества ЗАТО Северск"	4600000000	6,208,09	1,594,07	7,802,16
	Подпрограмма "Информационная инфраструктура в ЗАТО Северск"	4610000000	701,98	994,07	1,696,05
	Основное мероприятие: формирование инфраструктуры муниципальной информационной системы на базе муниципального центра обработки данных ЗАТО Северск	4614100000	701,98	994,07	1,696,05
	Администрация ЗАТО Северск	4614100000	701,98	994,07	1,696,05
	за счет средств местного бюджета	4614100000	701,98	994,07	1,696,05
	Подпрограмма "Информационная безопасность в ЗАТО Северск"	4620000000	2,486,58		2,486,58
	Основное мероприятие: комплекс мероприятий, направленных на модернизацию защищенной информационной инфраструктуры ОМСУ и муниципальных организаций ЗАТО Северск, в том числе мероприятия по выявлению и устранению несоответствий требованиям регуляторов по информационной безопасности	4624200000	2,486,58		2,486,58
	Администрация ЗАТО Северск	4624200000	2,486,58		2,486,58
	за счет средств местного бюджета	4624200000	2,486,58		2,486,58
	Подпрограмма "Эффективное управление с использованием информационно-телекоммуникационных технологий в ЗАТО Северск"	4630000000	2,377,00	600,00	2,977,00
	Основное мероприятие: комплекс мероприятий, направленных на создание интеллектуальной многоуровневой информационной системы управления безопасностью муниципального образования за счет прогнозирования, реагирования, мониторинга	4634100000		600,00	600,00
	Администрация ЗАТО Северск	4634100000		600,00	600,00
	за счет средств местного бюджета	4634100000		600,00	600,00
	Основное мероприятие: комплекс мероприятий по обеспечению доступности гражданам ЗАТО Северск большинства массовых социально-значимых муниципальных услуг и сервисов, в том числе предоставляемых исключительно в цифровом виде, без необходимости личного посещения органов местного самоуправления	4634300000	450,00		450,00
	Администрация ЗАТО Северск	4634300000	450,00		450,00
	за счет средств местного бюджета	4634300000	450,00		450,00
	Основное мероприятие: повышение открытости органов местного самоуправления ЗАТО Северск	4634400000	1,927,00		1,927,00
	Администрация ЗАТО Северск	4634400000	1,927,00		1,927,00
	за счет средств местного бюджета	4634400000	1,927,00		1,927,00
	Подпрограмма "Информатизация в социальной и экономической сферах ЗАТО Северск"	4640000000	642,53		642,53
	Основное мероприятие: автоматизация социально-экономической сферы деятельности муниципального образования ЗАТО Северск	4644100000	642,53		642,53
	Администрация ЗАТО Северск	4644100000	642,53		642,53
	за счет средств местного бюджета	4644100000	642,53		642,53
1.18.	Муниципальная программа "Дорожная деятельность и транспортное обслуживание на территории ЗАТО Северск"	4700000000	429,558,44	31,506,00	461,064,44
	Подпрограмма "Строительство и ремонт объектов улично-дорожной сети"	4710000000	160,000,00	826,49	160,826,49
	Основное мероприятие: строительство и ремонт объектов улично-дорожной сети	4714100000		826,49	826,49
	УКС Администрации ЗАТО Северск	4714100000		826,49	826,49
	за счет средств местного бюджета	4714100000		826,49	826,49
	Основное мероприятие: участие в региональном проекте "Дорожная сеть"	471R100000	160,000,00		160,000,00
	УКС Администрации ЗАТО Северск	471R100000	160,000,00		160,000,00
	за счет средств местного бюджета	471R100000	50,000,00		50,000,00
	за счет средств областного бюджета	471R100000	30,000,00		30,000,00
	за счет средств федерального бюджета	471R100000	80,000,00		80,000,00
	Подпрограмма "Повышение безопасности дорожного движения на территории ЗАТО Северск"	4720000000	11,231,68	3,672,70	14,904,38
	Ведомственная целевая программа "Организация мероприятий по техническому обслуживанию и текущему содержанию технических средств организации дорожного движения на территории ЗАТО Северск Томской области"	4722100000	1,816,06	21,54	1,837,60
	УЖКХ ТиС	4722100000	1,816,06	21,54	1,837,60
	за счет средств местного бюджета	4722100000	1,816,06	21,54	1,837,60
	Основное мероприятие: оснащение детских учреждений специализированными элементами дорожного обустройства и обучение	4724200000	49,22		49,22
	Управление образования Администрации ЗАТО Северск	4724200000	49,22		49,22
	за счет средств местного бюджета	4724200000	49,22		49,22
	Основное мероприятие: приведение объектов муниципальной собственности в соответствие с требованиями нормативных стандартов в части безопасности дорожного движения	4724300000	9,366,40	3,651,16	13,017,56
	УЖКХ ТиС	4724300000	7,405,82	2,521,31	9,927,13
	за счет средств местного бюджета	4724300000	7,405,82	2,521,31	9,927,13



	УВГТ Администрации ЗАТО Северск	4724300000	1,960,58	1,129,85	3,090,43
	за счет средств местного бюджета	4724300000	1,960,58	1,129,85	3,090,43
	Подпрограмма "Обеспечение сохранности и доступности автомобильных дорог г.Северска, улучшение транспортной инфраструктуры"	4730000000	190,155,89	27,006,81	217,162,70
	Ведомственная целевая программа "Текущее содержание объектов улично-дорожной сети г.Северска"	4732100000	151,941,70	26,144,21	178,085,91
	УЖКХ ТиС	4732100000	151,941,70	26,144,21	178,085,91
	за счет средств местного бюджета	4732100000	151,941,70	26,144,21	178,085,91
	Ведомственная целевая программа "Обеспечение контроля качества выполнения работ по ремонту и содержанию объектов улично-дорожной сети и транспортного обслуживания"	4732200000	38,181,92	862,60	39,044,52
	УЖКХ ТиС	4732200000	38,181,92	862,60	39,044,52
	за счет средств местного бюджета	4732200000	38,181,92	862,60	39,044,52
	Основное мероприятие: организация гостевых стоянок автотранспорта и расширение внутриквартальных проездов	4734100000	32,27		32,27
	УЖКХ ТиС	4734100000	32,27		32,27
	за счет средств местного бюджета	4734100000	32,27		32,27
	Подпрограмма "Транспортное обслуживание населения в границах ЗАТО Северск"	4740000000	42,690,78		42,690,78
	Ведомственная целевая программа "Организация транспортного обслуживания населения ЗАТО Северск автомобильным транспортом по муниципальным маршрутам регулярных перевозок"	4742100000	42,540,78		42,540,78
	УЖКХ ТиС	4742100000	42,540,78		42,540,78
	за счет средств местного бюджета	4742100000	42,540,78		42,540,78
	Основное мероприятие: устройство и ремонт остановок общественного транспорта	4744100000	150,00		150,00
	УЖКХ ТиС	4744100000	150,00		150,00
	за счет средств местного бюджета	4744100000	150,00		150,00
	Обеспечивающая подпрограмма УКС Администрации ЗАТО Северск	4750000000	25,480,09		25,480,09
	УКС Администрации ЗАТО Северск	4750000000	25,480,09		25,480,09
	за счет средств местного бюджета	4750000000	25,480,09		25,480,09
1.19.	Программа "Комплексное развитие систем коммунальной инфраструктуры ЗАТО Северск" на 2013 год и на перспективу до 2035 года	8000000000	4,341,78	72,634,62	76,976,40
	Инвестиционные проекты по развитию электрических сетей на территории ЗАТО Северск	8004100000		594,20	594,20
	УЖКХ ТиС	8004100000		594,20	594,20
	за счет средств местного бюджета	8004100000		594,20	594,20
	Инвестиционные проекты по развитию системы теплоснабжения на территории ЗАТО Северск	8004200000	1,732,35	-354,69	1,377,66
	УЖКХ ТиС	8004200000	1,732,35	-354,69	1,377,66
	за счет средств местного бюджета	8004200000	1,732,35	-354,69	1,377,66
	Инвестиционные проекты по развитию системы утилизации (захоронения) твердых бытовых отходов на территории ЗАТО Северск	8004500000		2,160,00	2,160,00
	УКС Администрации ЗАТО Северск	8004500000		2,160,00	2,160,00
	за счет средств местного бюджета	8004500000		2,160,00	2,160,00
	Инвестиционные проекты по развитию инженерной инфраструктуры и городского освещения на территории ЗАТО Северск	8004600000	2,609,43	70,235,11	72,844,54
	УКС Администрации ЗАТО Северск	8004600000	2,609,43	70,235,11	72,844,54
	за счет средств местного бюджета	8004600000	498,93	1,485,71	1,984,64
	за счет средств областного бюджета	8004600000	2,110,50	15,30	2,125,80
	за счет средств федерального бюджета	8004600000		68,734,10	68,734,10
	ВСЕГО:		3,877,045,63	378,269,48	4,255,315,11
	за счет средств местного бюджета		2,323,901,33	98,747,50	2,422,648,83
	за счет средств областного бюджета		1,473,144,30	25,185,95	1,498,330,25
	за счет средств федерального бюджета		80,000,00	254,336,02	334,336,02

**РАСПРЕДЕЛЕНИЕ БЮДЖЕТНЫХ АССИГНОВАНИЙ БЮДЖЕТА ЗАТО СЕВЕРСК
ПО МУНИЦИПАЛЬНЫМ ПРОГРАММАМ НА ПЛАНОВЫЙ ПЕРИОД 2022 И 2023 ГОДОВ**

№	Наименование	Целевая статья	Утверждено на 2022 год	Изменение	Утверждено на 2022 год (с учетом изменений)	Утверждено на 2023 год	Изменение	Утверждено на 2023 год (с учетом изменений)
1	Программные мероприятия		3,297,045,53	135,290,13	3,432,335,66	3,236,267,13	112,859,42	3,349,126,55
1.1.	Муниципальная программа "Развитие предпринимательства в ЗАТО Северск"	3000000000	5,717,32	-2,365,60	3,351,72	5,717,32	-2,363,60	3,353,72
	Подпрограмма "Развитие эффективной инфраструктуры поддержки предпринимательства в ЗАТО Северск"	3010000000	1,200,00		1,200,00	1,200,00		1,200,00
	Основное мероприятие: предоставление субсидий на текущую деятельность инфраструктуры поддержки малого и среднего предпринимательства	3014100000	1,200,00		1,200,00	1,200,00		1,200,00
	Администрация ЗАТО Северск	3014100000	1,200,00		1,200,00	1,200,00		1,200,00
	за счет средств местного бюджета	3014100000	1,200,00		1,200,00	1,200,00		1,200,00
	Подпрограмма "Финансовая, имущественная, информационная и консультационная поддержка субъектов малого и среднего предпринимательства, развитие молодежного предпринимательства"	3020000000	4,097,07	-2,365,60	1,731,47	4,097,07	-2,363,60	1,733,47
	Основное мероприятие: предоставление финансовой поддержки субъектам малого и среднего предпринимательства	3024100000	157,90		157,90	157,90		157,90
	Администрация ЗАТО Северск	3024100000	157,90		157,90	157,90		157,90
	за счет средств местного бюджета	3024100000	157,90		157,90	157,90		157,90
	Основное мероприятие: предоставление субсидий Фонду "МКК ФРМСП ЗАТО Северск" в целях оказания финансовой поддержки субъектам малого и среднего предпринимательства	3024300000	1,323,57		1,323,57	1,325,57		1,325,57
	Администрация ЗАТО Северск	3024300000	1,323,57		1,323,57	1,325,57		1,325,57
	за счет средств местного бюджета	3024300000	1,323,57		1,323,57	1,325,57		1,325,57
	Основное мероприятие: реализация мероприятий, направленных на обеспечение доступности для субъектов малого и среднего предпринимательства информационной и консультационной поддержки по вопросам ведения предпринимательской деятельности	3024400000	100,00		100,00	100,00		100,00
	Администрация ЗАТО Северск	3024400000	100,00		100,00	100,00		100,00
	за счет средств местного бюджета	3024400000	100,00		100,00	100,00		100,00
	Основное мероприятие: развитие молодежного предпринимательства	3024500000	150,00		150,00	150,00		150,00
	Администрация ЗАТО Северск	3024500000	150,00		150,00	150,00		150,00
	за счет средств местного бюджета	3024500000	150,00		150,00	150,00		150,00
	Основное мероприятие: участие в региональном проекте "Акселерация субъектов малого и среднего предпринимательства"	3021500000	2,365,60	-2,365,60		2,363,60	-2,363,60	
	Администрация ЗАТО Северск	3021500000	2,365,60	-2,365,60		2,363,60	-2,363,60	
	за счет средств местного бюджета	3021500000	1,507,00	-1,507,00		1,505,00	-1,505,00	
	за счет средств областного бюджета	3021500000	858,60	-858,60		858,60	-858,60	
	Подпрограмма "Создание общественной (социальной) среды, благоприятной для развития бизнеса"	3030000000	420,25		420,25	420,25		420,25
	Основное мероприятие: реализация мер, направленных на формирование положительного образа субъекта предпринимательства	3034200000	420,25		420,25	420,25		420,25
	Администрация ЗАТО Северск	3034200000	420,25		420,25	420,25		420,25
	за счет средств местного бюджета	3034200000	420,25		420,25	420,25		420,25
1.2.	Муниципальная программа "Развитие физической культуры и спорта в ЗАТО Северск"	3100000000	263,704,71	5,556,70	269,261,41	260,476,25	2,430,30	262,906,55
	Подпрограмма "Развитие физической культуры и массового спорта"	3110000000	7,731,84	5,575,04	13,306,88	6,858,24	2,448,64	9,306,88
	Основное мероприятие: строительство, приобретение, реконструкция и капитальный ремонт объектов спортивного назначения	3114100000		4,000,00	4,000,00			
	УКС Администрации ЗАТО Северск	3114100000		4,000,00	4,000,00			
	за счет средств местного бюджета	3114100000		4,000,00	4,000,00			
	Основное мероприятие: участие в региональном проекте "Спорт - норма жизни"	311P500000	7,731,84	1,575,04	9,306,88	6,858,24	2,448,64	9,306,88
	УМСП ФКиС Администрации ЗАТО Северск	311P500000	7,731,84	1,575,04	9,306,88	6,858,24	2,448,64	9,306,88
	за счет средств местного бюджета	311P500000	1,021,44	18,34	1,039,78	1,021,44	18,34	1,039,78
	за счет средств областного бюджета	311P500000	6,710,40		6,710,40	5,836,80	873,60	6,710,40
	за счет средств федерального бюджета	311P500000		1,556,70	1,556,70		1,556,70	1,556,70
	Подпрограмма "Развитие системы подготовки спортивного резерва"	3120000000	255,972,87	-18,34	255,954,53	253,618,01	-18,34	253,599,67
	Ведомственная целевая программа "Организация предоставления дополнительного образования детей в учреждениях физкультурно-спортивной направленности"	3122100000	255,972,87	-18,34	255,954,53	253,618,01	-18,34	253,599,67
	УМСП ФКиС Администрации ЗАТО Северск	3122100000	255,972,87	-18,34	255,954,53	253,618,01	-18,34	253,599,67
	за счет средств местного бюджета	3122100000	253,006,87	-18,34	252,988,53	250,652,01	-18,34	250,633,67



	за счет средств областного бюджета	3122100000	2,966,00		2,966,00	2,966,00		2,966,00
1.3.	Муниципальная программа "Молодежная политика в ЗАТО Северск"	3200000000	75,210,22		75,210,22	72,304,92		72,304,92
	Подпрограмма "Семейная политика ЗАТО Северск"	3220000000	57,580,67		57,580,67	54,675,37		54,675,37
	Основное мероприятие: обеспечение отдыха и оздоровления детей ЗАТО Северск	3224100000	57,580,67		57,580,67	54,675,37		54,675,37
	Управление образования Администрации ЗАТО Северск	3224100000	3,960,19		3,960,19	3,960,19		3,960,19
	за счет средств местного бюджета	3224100000	410,29		410,29	410,29		410,29
	за счет средств областного бюджета	3224100000	3,549,90		3,549,90	3,549,90		3,549,90
	УМСП ФКиС Администрации ЗАТО Северск	3224100000	53,620,48		53,620,48	50,715,18		50,715,18
	за счет средств местного бюджета	3224100000	46,379,48		46,379,48	43,474,18		43,474,18
	за счет средств областного бюджета	3224100000	7,241,00		7,241,00	7,241,00		7,241,00
	Обеспечивающая подпрограмма	3230000000	17,629,55		17,629,55	17,629,55		17,629,55
	УМСП ФКиС Администрации ЗАТО Северск	3230000000	17,629,55		17,629,55	17,629,55		17,629,55
	за счет средств местного бюджета	3230000000	17,629,55		17,629,55	17,629,55		17,629,55
1.4.	Муниципальная программа "Развитие культуры и туризма в ЗАТО Северск"	3300000000	297,573,65	17,966,00	315,539,65	290,921,14	14,082,20	305,003,34
	Подпрограмма "Развитие культуры в ЗАТО Северск"	3310000000	286,847,98	17,966,00	304,813,98	280,195,47	14,082,20	294,277,67
	Ведомственная целевая программа "Создание условий для организации досуга и обеспечения населения ЗАТО Северск услугами организаций культуры"	3312100000	194,363,73		194,363,73	189,564,12		189,564,12
	Управление культуры Администрации ЗАТО Северск	3312100000	194,363,73		194,363,73	189,564,12		189,564,12
	за счет средств местного бюджета	3312100000	186,574,33		186,574,33	181,774,72		181,774,72
	за счет средств областного бюджета	3312100000	7,789,40		7,789,40	7,789,40		7,789,40
	Ведомственная целевая программа "Организация предоставления дополнительного художественного образования"	3312200000	88,713,35		88,713,35	88,713,35		88,713,35
	Управление культуры Администрации ЗАТО Северск	3312200000	88,713,35		88,713,35	88,713,35		88,713,35
	за счет средств местного бюджета	3312200000	85,974,25		85,974,25	85,974,25		85,974,25
	за счет средств областного бюджета	3312200000	2,739,10		2,739,10	2,739,10		2,739,10
	Основное мероприятие: организация и проведение культурно-массовых и творческих мероприятий	3314300000	600,00		600,00	600,00		600,00
	Управление культуры Администрации ЗАТО Северск	3314300000	600,00		600,00	600,00		600,00
	за счет средств местного бюджета	3314300000	600,00		600,00	600,00		600,00
	Основное мероприятие: организация мероприятий, направленных на поддержку творческой деятельности муниципальных учреждений культуры, их работников и иных организаций в сфере культуры	3314400000	3,170,90	12,266,00	15,436,90	1,318,00	14,082,20	15,400,20
	Управление культуры Администрации ЗАТО Северск	3314400000	3,170,90	12,266,00	15,436,90	1,318,00	14,082,20	15,400,20
	за счет средств местного бюджета	3314400000	1,318,00		1,318,00	1,318,00		1,318,00
	за счет средств областного бюджета	3314400000	1,852,90	-17,40	1,835,50		1,830,74	1,830,74
	за счет средств федерального бюджета	3314400000		12,283,40	12,283,40		12,251,46	12,251,46
	Основное мероприятие: участие в региональном проекте "Цифровая культура"	331A300000		5,700,00	5,700,00			
	Управление культуры Администрации ЗАТО Северск	331A300000		5,700,00	5,700,00			
	за счет средств федерального бюджета	331A300000		5,700,00	5,700,00			
	Обеспечивающая подпрограмма	3330000000	10,725,67		10,725,67	10,725,67		10,725,67
	Управление культуры Администрации ЗАТО Северск	3330000000	10,725,67		10,725,67	10,725,67		10,725,67
	за счет средств местного бюджета	3330000000	10,725,67		10,725,67	10,725,67		10,725,67
1.5.	Муниципальная программа "Развитие образования в ЗАТО Северск"	3400000000	1,894,303,65	112,888,73	2,007,192,38	1,876,082,55	93,486,42	1,969,568,97
	Подпрограмма "Развитие инфраструктуры образования ЗАТО Северск"	3410000000	2,187,20	74,667,07	76,854,27		54,914,76	54,914,76
	Ведомственная целевая программа "Организация бесплатного горячего питания обучающихся, получающих начальное общее образование в муниципальных образовательных организациях"	3412100000		51,635,03	51,635,03		49,280,68	49,280,68
	Управление образования Администрации ЗАТО Северск	3412100000		51,635,03	51,635,03		49,280,68	49,280,68
	за счет средств областного бюджета	3412100000		6,712,55	6,712,55		6,406,49	6,406,49
	за счет средств федерального бюджета	3412100000		44,922,48	44,922,48		42,874,19	42,874,19
	Основное мероприятие: участие в региональном проекте "Современная школа"	341E100000					1,568,51	1,568,51
	Управление образования Администрации ЗАТО Северск	341E100000					1,568,51	1,568,51
	за счет средств областного бюджета	341E100000					47,06	47,06
	за счет средств федерального бюджета	341E100000					1,521,45	1,521,45
	Основное мероприятие: участие в региональном проекте "Цифровая образовательная среда"	341E400000	2,187,20	23,032,04	25,219,24		4,065,58	4,065,58
	Управление образования Администрации ЗАТО Северск	341E400000	2,187,20	23,032,04	25,219,24		4,065,58	4,065,58
	за счет средств областного бюджета	341E400000	2,187,20	1,501,21	3,688,41		2,548,81	2,548,81
	за счет средств федерального бюджета	341E400000		21,530,83	21,530,83		1,516,77	1,516,77
	Подпрограмма "Развитие системы выявления, сопровождения и поддержки одаренных детей"	3430000000	1,502,40	495,60	1,998,00	1,502,40	495,60	1,998,00
	Основное мероприятие: выявление, сопровождение и поддержка одаренных детей	3434100000	889,05	495,60	1,384,65	889,05	495,60	1,384,65
	Управление образования Администрации ЗАТО Северск	3434100000	889,05	495,60	1,384,65	889,05	495,60	1,384,65
	за счет средств местного бюджета	3434100000	889,05		889,05			889,05
	за счет средств областного бюджета	3434100000		495,60	495,60		495,60	495,60
	Основное мероприятие: адресная поддержка одаренных детей	3434300000	613,35		613,35			613,35
	Управление образования Администрации ЗАТО Северск	3434300000	613,35		613,35			613,35
	за счет средств местного бюджета	3434300000	613,35		613,35			613,35



	Подпрограмма "Педагогические кадры"	3440000000	205,00		205,00	205,00		205,00
	Основное мероприятие: проведение мероприятий, направленных на повышение профессионального мастерства, мотивации, рост творческой активности педагогических работников и кадрового резерва	3444200000	205,00		205,00	205,00		205,00
	Управление образования Администрации ЗАТО Северск	3444200000	205,00		205,00	205,00		205,00
	за счет средств местного бюджета	3444200000	205,00		205,00	205,00		205,00
	Подпрограмма "Организация деятельности образовательных организаций ЗАТО Северск, организация работы по развитию форм жизнеустройства детей-сирот и детей, оставшихся без попечения родителей"	3450000000	1,801,719,82	37,726,06	1,839,445,88	1,785,646,92	38,076,06	1,823,722,98
	Ведомственная целевая программа "Организация деятельности дошкольных образовательных организаций ЗАТО Северск"	3452100000	884,102,02	-1,133,00	882,969,02	871,835,11	-1,250,95	870,584,16
	Управление образования Администрации ЗАТО Северск	3452100000	884,102,02	-1,133,00	882,969,02	871,835,11	-1,250,95	870,584,16
	за счет средств местного бюджета	3452100000	331,060,54		331,060,54	318,793,63		318,793,63
	за счет средств областного бюджета	3452100000	553,041,48	-1,133,00	551,908,48	553,041,48	-1,250,95	551,790,53
	Ведомственная целевая программа "Организация деятельности общеобразовательных организаций и организации дополнительного образования детей ЗАТО Северск"	3452200000	917,617,80	38,859,06	956,476,86	913,811,81	39,327,01	953,138,82
	Управление образования Администрации ЗАТО Северск	3452200000	917,617,80	38,859,06	956,476,86	913,811,81	39,327,01	953,138,82
	за счет средств местного бюджета	3452200000	157,101,58		157,101,58	153,295,59		153,295,59
	за счет средств областного бюджета	3452200000	760,516,22	-20,551,20	739,965,02	760,516,22	-20,669,15	739,847,07
	за счет средств федерального бюджета	3452200000		59,410,26	59,410,26		59,996,16	59,996,16
	Подпрограмма "Организация деятельности Муниципального автономного учреждения ЗАТО Северск "Ресурсный центр образования", Муниципального казенного учреждения ЗАТО Северск "Централизованная бухгалтерия образовательных учреждений" и Муниципального бюджетного учреждения ЗАТО Северск "Комбинат школьного питания"	3460000000	65,125,11		65,125,11	65,164,11		65,164,11
	Ведомственная целевая программа "Организация деятельности Муниципального автономного учреждения ЗАТО Северск "Ресурсный центр образования"	3462100000	30,553,15		30,553,15	30,578,15		30,578,15
	Управление образования Администрации ЗАТО Северск	3462100000	30,553,15		30,553,15	30,578,15		30,578,15
	за счет средств местного бюджета	3462100000	30,553,15		30,553,15	30,578,15		30,578,15
	Ведомственная целевая программа "Организация деятельности Муниципального казенного учреждения ЗАТО Северск "Централизованная бухгалтерия образовательных учреждений"	3462200000	34,571,96		34,571,96	34,585,96		34,585,96
	Управление образования Администрации ЗАТО Северск	3462200000	34,571,96		34,571,96	34,585,96		34,585,96
	за счет средств местного бюджета	3462200000	34,571,96		34,571,96	34,585,96		34,585,96
	Обеспечивающая подпрограмма	3470000000	23,564,12		23,564,12	23,564,12		23,564,12
	Управление образования Администрации ЗАТО Северск	3470000000	23,564,12		23,564,12	23,564,12		23,564,12
	за счет средств местного бюджета	3470000000	23,564,12		23,564,12	23,564,12		23,564,12
1.6.	Муниципальная программа "Формирование благоприятного социального климата в ЗАТО Северск"	3500000000	71,412,16	411,21	71,823,37	67,866,08	5,088,50	72,954,58
	Подпрограмма "Реализация социальных мер (льгот) для отдельных категорий граждан и поддержка социально ориентированных некоммерческих организаций"	3510000000	14,974,66	-3,163,99	11,810,67	11,428,58	1,505,00	12,933,58
	Основное мероприятие: улучшение социального положения отдельных категорий граждан	3514100000	9,513,73	-3,163,99	6,349,74	5,967,65	1,505,00	7,472,65
	Администрация ЗАТО Северск	3514100000	9,513,73	-3,163,99	6,349,74	5,967,65	1,505,00	7,472,65
	за счет средств местного бюджета	3514100000	8,503,73	-3,163,99	5,339,74	5,462,65	1,505,00	6,967,65
	за счет средств областного бюджета	3514100000	1,010,00		1,010,00	505,00		505,00
	Основное мероприятие: оказание финансовой, имущественной, информационной и консультационной поддержки социально ориентированным некоммерческим организациям	3514200000	5,460,93		5,460,93	5,460,93		5,460,93
	Администрация ЗАТО Северск	3514200000	5,460,93		5,460,93	5,460,93		5,460,93
	за счет средств местного бюджета	3514200000	5,460,93		5,460,93	5,460,93		5,460,93
	Подпрограмма "Опека детей-сирот и детей, оставшихся без попечения родителей"	3530000000	56,437,50	3,575,20	60,012,70	56,437,50	3,583,50	60,021,00
	Основное мероприятие: осуществление социальной поддержки в отношении детей-сирот и детей, оставшихся без попечения родителей, а также лиц из числа детей-сирот и детей, оставшихся без попечения родителей	3534100000	50,733,60	804,50	51,538,10	50,733,60	812,80	51,546,40
	Администрация ЗАТО Северск	3534100000	50,733,60	804,50	51,538,10	50,733,60	812,80	51,546,40
	за счет средств областного бюджета	3534100000	50,733,60		50,733,60	50,733,60		50,733,60
	за счет средств федерального бюджета	3534100000		804,50	804,50		812,80	812,80

	Основное мероприятие: обеспечение жильем детей-сирот и детей, оставшихся без попечения родителей, и проведение ремонта жилых помещений, принадлежащих детям-сиротам и детям, оставшимся без попечения родителей	3534200000	5,703,90	2,770,70	8,474,60	5,703,90	2,770,70	8,474,60
	УЖКХ ТиС	3534200000	5,703,90	2,770,70	8,474,60	5,703,90	2,770,70	8,474,60
	за счет средств областного бюджета	3534200000	5,703,90		5,703,90	5,703,90		5,703,90
	за счет средств федерального бюджета	3534200000		2,770,70	2,770,70		2,770,70	2,770,70
1.7.	Муниципальная программа "Улучшение качественного состояния объектов благоустройства и озеленения города Северска"	3600000000	93,352,59	20,000,00	113,352,59	146,493,90		146,493,90
	Подпрограмма "Озеленение города Северска"	3610000000	16,800,70		16,800,70	17,036,68		17,036,68
	Ведомственная целевая программа "Организация мероприятий по текущему содержанию объектов озеленения города Северска"	3612100000	16,177,41		16,177,41	16,404,28		16,404,28
	УЖКХ ТиС	3612100000	16,177,41		16,177,41	16,404,28		16,404,28
	за счет средств местного бюджета	3612100000	16,177,41		16,177,41	16,404,28		16,404,28
	Ведомственная целевая программа "Восстановление зеленого фонда города Северска"	3612200000	623,29		623,29	632,40		632,40
	УЖКХ ТиС	3612200000	623,29		623,29	632,40		632,40
	за счет средств местного бюджета	3612200000	623,29		623,29	632,40		632,40
	Подпрограмма "Благоустройство города Северска"	3620000000	23,947,98		23,947,98	25,075,76		25,075,76
	Ведомственная целевая программа "Текущее содержание и ремонт объектов благоустройства города Северска"	3622100000	17,685,01		17,685,01	17,812,78		17,812,78
	УЖКХ ТиС	3622100000	17,685,01		17,685,01	17,812,78		17,812,78
	за счет средств местного бюджета	3622100000	17,685,01		17,685,01	17,812,78		17,812,78
	Ведомственная целевая программа "Проведение мероприятий для обеспечения безопасных и комфортных условий проживания на территории города Северска"	3622200000	6,262,97		6,262,97	7,262,98		7,262,98
	УЖКХ ТиС	3622200000	6,262,97		6,262,97	7,262,98		7,262,98
	за счет средств местного бюджета	3622200000	1,455,77		1,455,77	2,455,78		2,455,78
	за счет средств областного бюджета	3622200000	4,807,20		4,807,20	4,807,20		4,807,20
	Подпрограмма "Создание комфортной среды в местах массового посещения на территории города Северска"	3630000000	20,630,88	20,000,00	40,630,88	72,277,53		72,277,53
	Основное мероприятие: строительство, реконструкция и капитальный ремонт объектов благоустройства	3634200000	20,630,88	20,000,00	40,630,88	72,277,53		72,277,53
	УКС Администрации ЗАТО Северск	3634200000	20,630,88	20,000,00	40,630,88	72,277,53		72,277,53
	за счет средств местного бюджета	3634200000	20,630,88	20,000,00	40,630,88	72,277,53		72,277,53
	Обеспечивающая подпрограмма УЖКХ ТиС	3640000000	31,973,03		31,973,03	32,103,93		32,103,93
	УЖКХ ТиС	3640000000	31,973,03		31,973,03	32,103,93		32,103,93
	за счет средств местного бюджета	3640000000	31,908,03		31,908,03	32,038,93		32,038,93
	за счет средств областного бюджета	3640000000	65,00		65,00	65,00		65,00
1.8.	Муниципальная программа "Повышение энергоэффективности в ЗАТО Северск"	3700000000	15,210,82	-1,754,51	13,456,31	15,343,93		15,343,93
	Подпрограмма "Повышение энергетической эффективности в муниципальном и жилищном секторе"	3710000000	368,71		368,71	368,71		368,71
	Основное мероприятие: реализация организационно-технических мероприятий по повышению энергоэффективности потребления энергетических ресурсов ОМСУ и МУ	3714100000	0,01		0,01	0,01		0,01
	УЖКХ ТиС	3714100000	0,01		0,01	0,01		0,01
	за счет средств местного бюджета	3714100000	0,01		0,01	0,01		0,01
	Основное мероприятие: реализация энергосберегающих мероприятий в жилищном секторе	3714200000	368,70		368,70	368,70		368,70
	УЖКХ ТиС	3714200000	368,70		368,70	368,70		368,70
	за счет средств местного бюджета	3714200000	368,70		368,70	368,70		368,70
	Подпрограмма "Развитие сетей энергоснабжения в ЗАТО Северск"	3720000000	14,842,11	-1,754,51	13,087,60	14,975,22		14,975,22
	Ведомственная целевая программа "Организация уличного освещения и текущего содержания электрооборудования объектов благоустройства и объектов дорожного обустройства ЗАТО Северск"	3722100000	14,842,11	-1,754,51	13,087,60	14,975,22		14,975,22
	УЖКХ ТиС	3722100000	14,842,11	-1,754,51	13,087,60	14,975,22		14,975,22
	за счет средств местного бюджета	3722100000	14,842,11	-1,754,51	13,087,60	14,975,22		14,975,22
1.9.	Муниципальная программа "Обеспечение доступным и комфортным жильем граждан ЗАТО Северск"	3800000000	11,374,14	-7,430,43	3,943,71	10,710,46		10,710,46
	Подпрограмма "Строительство (приобретение) жилья и ликвидация аварийного жилищного фонда в ЗАТО Северск"	3810000000	2,406,06	26,50	2,432,56	2,406,06		2,406,06
	Ведомственная целевая программа "Обследование технического состояния многоквартирных домов ЗАТО Северск"	3812100000	50,00		50,00	50,00		50,00
	УЖКХ ТиС	3812100000	50,00		50,00	50,00		50,00
	за счет средств местного бюджета	3812100000	50,00		50,00	50,00		50,00
	Основное мероприятие: реализация проекта "Губернаторская ипотека" на территории Томской области"	3814300000	448,25	26,50	474,75	448,25		448,25
	УЖКХ ТиС	3814300000	448,25	26,50	474,75	448,25		448,25
	за счет средств местного бюджета	3814300000	448,25		448,25	448,25		448,25
	за счет средств областного бюджета	3814300000		26,50	26,50			
	Основное мероприятие: оплата расходов по договорам пожизненной ренты	3814400000	1,907,81		1,907,81	1,907,81		1,907,81

	УЖКХ ТиС	3814400000	1,907,81		1,907,81	1,907,81		1,907,81
	за счет средств местного бюджета	3814400000	1,907,81		1,907,81	1,907,81		1,907,81
	Подпрограмма "Содержание и управление многоквартирными домами в ЗАТО Северск"	3820000000	8,968,08	-7,456,93	1,511,15	8,304,40		8,304,40
	Ведомственная целевая программа "Ремонт жилых помещений, находящихся в муниципальной собственности ЗАТО Северск"	3822100000	1,467,51	-1,000,00	467,51	409,69		409,69
	УЖКХ ТиС	3822100000	1,467,51	-1,000,00	467,51	409,69		409,69
	за счет средств местного бюджета	3822100000	1,467,51	-1,000,00	467,51	409,69		409,69
	Ведомственная целевая программа "Содержание жилых помещений до заселения муниципального жилищного фонда ЗАТО Северск"	3822200000	400,97		400,97	400,97		400,97
	УЖКХ ТиС	3822200000	400,97		400,97	400,97		400,97
	за счет средств местного бюджета	3822200000	400,97		400,97	400,97		400,97
	Ведомственная целевая программа "Организация и обеспечение деятельности ТОС в ЗАТО Северск"	3822300000	410,00		410,00	410,00		410,00
	УЖКХ ТиС	3822300000	410,00		410,00	410,00		410,00
	за счет средств местного бюджета	3822300000	410,00		410,00	410,00		410,00
	Ведомственная целевая программа "Мероприятия по развитию и поддержке деятельности товариществ собственников жилья в ЗАТО Северск"	3822400000	113,38		113,38	113,38		113,38
	УЖКХ ТиС	3822400000	113,38		113,38	113,38		113,38
	за счет средств местного бюджета	3822400000	1,88		1,88	1,88		1,88
	за счет средств областного бюджета	3822400000	111,50		111,50	111,50		111,50
	Ведомственная целевая программа "Финансовое обеспечение капитального ремонта общего имущества в многоквартирных домах ЗАТО Северск в части муниципального жилищного фонда"	3822500000	6,456,93	-6,456,93		6,903,03		6,903,03
	УЖКХ ТиС	3822500000	6,456,93	-6,456,93		6,903,03		6,903,03
	за счет средств местного бюджета	3822500000	6,456,93	-6,456,93		6,903,03		6,903,03
	Ведомственная целевая программа "Организация оценки недвижимости и регистрации права собственности на жилые помещения жилищного фонда ЗАТО Северск"	3822600000	67,33		67,33	67,33		67,33
	УЖКХ ТиС	3822600000	67,33		67,33	67,33		67,33
	за счет средств местного бюджета	3822600000	67,33		67,33	67,33		67,33
	Основное мероприятие: изготовление и установка пандусов и поручней в жилых домах	3824100000	51,96		51,96			
	УЖКХ ТиС	3824100000	51,96		51,96			
	за счет средств местного бюджета	3824100000	51,96		51,96			
1.10.	Муниципальная программа "Улучшение жизнедеятельности внегородских территорий ЗАТО Северск"	3900000000	35,407,34	-6,981,97	28,425,37	34,811,09	135,60	34,946,69
	Подпрограмма "Содержание и ремонт улично-дорожной сети и благоустройство внегородских территорий ЗАТО Северск"	3910000000	13,772,30		13,772,30	13,772,30		13,772,30
	Ведомственная целевая программа "Содержание и ремонт улично-дорожной сети внегородских территорий ЗАТО Северск"	3912100000	9,876,90		9,876,90	9,876,90		9,876,90
	УВГТ Администрации ЗАТО Северск	3912100000	9,876,90		9,876,90	9,876,90		9,876,90
	за счет средств местного бюджета	3912100000	9,876,90		9,876,90	9,876,90		9,876,90
	Ведомственная целевая программа "Благоустройство и повышение внешней привлекательности внегородских территорий ЗАТО Северск"	3912200000	3,895,40		3,895,40	3,895,40		3,895,40
	УВГТ Администрации ЗАТО Северск	3912200000	3,895,40		3,895,40	3,895,40		3,895,40
	за счет средств местного бюджета	3912200000	3,895,40		3,895,40	3,895,40		3,895,40
	Подпрограмма "Создание условий для развития субъектов малых форм хозяйствования и обеспечения граждан внегородских территорий услугами теплоснабжения"	3920000000	8,592,47	-7,117,57	1,474,90	7,926,99		7,926,99
	Ведомственная целевая программа "Оказание поддержки субъектам малых форм хозяйствования на территории ЗАТО Северск"	3922100000	562,50		562,50	562,50		562,50
	УВГТ Администрации ЗАТО Северск	3922100000	562,50		562,50	562,50		562,50
	за счет средств областного бюджета	3922100000	562,50		562,50	562,50		562,50
	Ведомственная целевая программа "Возмещение теплоснабжающим организациям затрат в связи с оказанием услуг в сфере теплоснабжения гражданам на внегородских территориях ЗАТО Северск"	3922200000	8,029,97	-7,117,57	912,40	7,364,49		7,364,49
	УВГТ Администрации ЗАТО Северск	3922200000	8,029,97	-7,117,57	912,40	7,364,49		7,364,49
	за счет средств местного бюджета	3922200000	7,117,87	-7,117,57	0,30	6,452,39		6,452,39
	за счет средств областного бюджета	3922200000	912,10		912,10	912,10		912,10
	Обеспечивающая подпрограмма	3930000000	13,042,57	135,60	13,178,17	13,111,80	135,60	13,247,40
	УВГТ Администрации ЗАТО Северск	3930000000	13,042,57	135,60	13,178,17	13,111,80	135,60	13,247,40
	за счет средств местного бюджета	3930000000	12,357,97		12,357,97	12,427,20		12,427,20
	за счет средств областного бюджета	3930000000	684,60	135,60	820,20	684,60	135,60	820,20
1.11.	Муниципальная программа "Обеспечение безопасности населения на территории ЗАТО Северск"	4000000000	41,071,57		41,071,57	42,804,47		42,804,47
	Подпрограмма "Обеспечение первичных мер пожарной безопасности на территории ЗАТО Северск"	4020000000	20,573,11		20,573,11	22,644,85		22,644,85
	Основное мероприятие: организация обучения населения ЗАТО Северск в области пожарной безопасности	4024200000	241,99		241,99	241,99		241,99
	Управление образования Администрации ЗАТО Северск	4024200000	223,99		223,99	223,99		223,99
	за счет средств местного бюджета	4024200000	223,99		223,99	223,99		223,99



	Управление имущественных отношений Администрации ЗАТО Северск	4024200000	18,00		18,00	18,00	18,00
	за счет средств местного бюджета	4024200000	18,00		18,00	18,00	18,00
	Основное мероприятие: обеспечение пожарной безопасности в муниципальных учреждениях	4024300000	19,754,75		19,754,75	21,826,49	21,826,49
	Управление культуры Администрации ЗАТО Северск	4024300000	5,000,00		5,000,00	5,000,00	5,000,00
	за счет средств местного бюджета	4024300000	5,000,00		5,000,00	5,000,00	5,000,00
	Управление образования Администрации ЗАТО Северск	4024300000	10,564,92		10,564,92	16,826,49	16,826,49
	за счет средств местного бюджета	4024300000	10,564,92		10,564,92	16,826,49	16,826,49
	УКС Администрации ЗАТО Северск	4024300000	4,189,83		4,189,83		
	за счет средств местного бюджета	4024300000	4,189,83		4,189,83		
	Основное мероприятие: обеспечение пожарной безопасности на территории ЗАТО Северск	4024400000	576,37		576,37	576,37	576,37
	Управление имущественных отношений Администрации ЗАТО Северск	4024400000	489,57		489,57	489,57	489,57
	за счет средств местного бюджета	4024400000	489,57		489,57	489,57	489,57
	УВГТ Администрации ЗАТО Северск	4024400000	86,80		86,80	86,80	86,80
	за счет средств местного бюджета	4024400000	86,80		86,80	86,80	86,80
	Подпрограмма "Повышение уровня защиты населения и территории ЗАТО Северск от чрезвычайных ситуаций мирного и военного времени"	4030000000	10,460,00		10,460,00	10,797,00	10,797,00
	Ведомственная целевая программа "Обеспечение деятельности МКУ "Единая дежурно-диспетчерская служба ЗАТО Северск"	4032200000	10,448,00		10,448,00	10,785,00	10,785,00
	Управление по делам защиты населения и территорий от чрезвычайных ситуаций Администрации ЗАТО Северск	4032200000	10,448,00		10,448,00	10,785,00	10,785,00
	за счет средств местного бюджета	4032200000	10,448,00		10,448,00	10,785,00	10,785,00
	Основное мероприятие: обеспечение работы по предупреждению ЧС и повышению устойчивости функционирования организаций	4034100000		12,00	12,00		12,00
	УВГТ Администрации ЗАТО Северск	4034100000		12,00	12,00	12,00	12,00
	за счет средств местного бюджета	4034100000		12,00	12,00	12,00	12,00
	Основное мероприятие: обеспечение безопасного пребывания людей на водных объектах, расположенных на территории ЗАТО Северск	4034200000	12,00	-12,00		12,00	-12,00
	УВГТ Администрации ЗАТО Северск	4034200000	12,00	-12,00		12,00	-12,00
	за счет средств местного бюджета	4034200000	12,00	-12,00		12,00	-12,00
	Обеспечивающая подпрограмма	4040000000	10,038,46		10,038,46	9,362,62	9,362,62
	Управление по делам защиты населения и территорий от чрезвычайных ситуаций Администрации ЗАТО Северск	4040000000	10,038,46		10,038,46	9,362,62	9,362,62
	за счет средств местного бюджета	4040000000	10,038,46		10,038,46	9,362,62	9,362,62
1.12.	Муниципальная программа "Охрана окружающей среды на территории ЗАТО Северск"	4100000000	1,230,15		1,230,15	1,230,15	1,230,15
	Подпрограмма "Экологическое развитие ЗАТО Северск"	4110000000	130,44		130,44	130,44	130,44
	Основное мероприятие: экологическое воспитание, образование и информирование населения	4114100000	130,44		130,44	130,44	130,44
	Администрация ЗАТО Северск	4114100000	41,27		41,27	41,27	41,27
	за счет средств местного бюджета	4114100000	41,27		41,27	41,27	41,27
	Управление образования Администрации ЗАТО Северск	4114100000	89,17		89,17	89,17	89,17
	за счет средств местного бюджета	4114100000	89,17		89,17	89,17	89,17
	Подпрограмма "Содержание особо охраняемой природной территории местного значения "Озерный комплекс пос. Самусь ЗАТО Северск"	4120000000	1,099,71		1,099,71	1,099,71	1,099,71
	Основное мероприятие: обследование состояния природных объектов ООПТ	4124100000	130,00		130,00	130,00	130,00
	Администрация ЗАТО Северск	4124100000	130,00		130,00	130,00	130,00
	за счет средств местного бюджета	4124100000	130,00		130,00	130,00	130,00
	Основное мероприятие: содержание рекреационной зоны ООПТ	4124200000	927,04		927,04	927,04	927,04
	УВГТ Администрации ЗАТО Северск	4124200000	927,04		927,04	927,04	927,04
	за счет средств местного бюджета	4124200000	927,04		927,04	927,04	927,04
	Основное мероприятие: организация охраны ООПТ и повышение информированности населения о правилах поведения на территории ООПТ	4124300000	42,67		42,67	42,67	42,67
	Администрация ЗАТО Северск	4124300000	27,93		27,93	27,93	27,93
	за счет средств местного бюджета	4124300000	27,93		27,93	27,93	27,93
	УВГТ Администрации ЗАТО Северск	4124300000	14,74		14,74	14,74	14,74
	за счет средств местного бюджета	4124300000	14,74		14,74	14,74	14,74
1.13.	Муниципальная программа "Эффективное управление муниципальными финансами ЗАТО Северск"	4200000000	54,906,04		54,906,04	53,422,49	53,422,49
	Подпрограмма "Повышение эффективности управления муниципальными финансами"	4210000000	1,154,90		1,154,90	1,154,90	1,154,90
	Ведомственная целевая программа "Совершенствование информационно-технического сопровождения бюджетного процесса на территории ЗАТО Северск"	4212200000	1,154,90		1,154,90	1,154,90	1,154,90
	Финансовое управление Администрации ЗАТО Северск	4212200000	1,154,90		1,154,90	1,154,90	1,154,90
	за счет средств местного бюджета	4212200000	1,154,90		1,154,90	1,154,90	1,154,90

	Подпрограмма "Обеспечение долговой устойчивости бюджета ЗАТО Северск"	4220000000	27,636,63		27,636,63	26,153,08		26,153,08
	Ведомственная целевая программа "Эффективное управление муниципальным долгом ЗАТО Северск"	4222100000	27,636,63		27,636,63	26,153,08		26,153,08
	Финансовое управление Администрации ЗАТО Северск	4222100000	27,636,63		27,636,63	26,153,08		26,153,08
	за счет средств местного бюджета	4222100000	27,636,63		27,636,63	26,153,08		26,153,08
	Обеспечивающая подпрограмма	4230000000	26,114,51		26,114,51	26,114,51		26,114,51
	Финансовое управление Администрации ЗАТО Северск	4230000000	26,114,51		26,114,51	26,114,51		26,114,51
	за счет средств местного бюджета	4230000000	26,114,51		26,114,51	26,114,51		26,114,51
1.14.	Муниципальная программа "Эффективное управление муниципальным имуществом ЗАТО Северск"	4300000000	65,050,24		65,050,24	63,965,95		63,965,95
	Подпрограмма "Признание прав и регулирование отношений по муниципальной собственности ЗАТО Северск"	4310000000	1,334,50		1,334,50	1,334,50		1,334,50
	Ведомственная целевая программа "Организация учета объектов недвижимого и движимого имущества ЗАТО Северск, в том числе признанных бесхозными, в Реестре муниципального имущества ЗАТО Северск"	4312100000	1,112,57		1,112,57	1,112,57		1,112,57
	Управление имущественных отношений Администрации ЗАТО Северск	4312100000	1,112,57		1,112,57	1,112,57		1,112,57
	за счет средств местного бюджета	4312100000	1,112,57		1,112,57	1,112,57		1,112,57
	Ведомственная целевая программа "Уплата налога на добавленную стоимость (НДС) в федеральный бюджет при продаже согласно прогнозному плану (программе) приватизации муниципального имущества ЗАТО Северск физическому лицу"	4312200000	10,00		10,00	10,00		10,00
	Управление имущественных отношений Администрации ЗАТО Северск	4312200000	10,00		10,00	10,00		10,00
	за счет средств местного бюджета	4312200000	10,00		10,00	10,00		10,00
	Ведомственная целевая программа "Эффективное управление земельными ресурсами на территории ЗАТО Северск"	4312300000	211,93		211,93	211,93		211,93
	Управление имущественных отношений Администрации ЗАТО Северск	4312300000	211,93		211,93	211,93		211,93
	за счет средств местного бюджета	4312300000	211,93		211,93	211,93		211,93
	Подпрограмма "Содержание, обслуживание и строительство муниципального имущества ЗАТО Северск, содержание общего имущества в многоквартирных домах"	4320000000	10,962,63		10,962,63	9,946,24		9,946,24
	Ведомственная целевая программа "Организация деятельности по содержанию и обслуживанию временно не используемого имущества муниципальной казны ЗАТО Северск, финансовое обеспечение платежей в части муниципальных нежилых помещений, расположенных в многоквартирных домах"	4322100000	10,962,63		10,962,63	9,946,24		9,946,24
	Управление имущественных отношений Администрации ЗАТО Северск	4322100000	10,962,63		10,962,63	9,946,24		9,946,24
	за счет средств местного бюджета	4322100000	10,962,63		10,962,63	9,946,24		9,946,24
	Подпрограмма "Обеспечение устойчивого управления лесами ЗАТО Северск"	4330000000	14,279,22		14,279,22	14,431,34		14,431,34
	Ведомственная целевая программа "Обеспечение деятельности МКУ "Лесничество ЗАТО Северск"	4332100000	12,146,41		12,146,41	12,149,95		12,149,95
	Управление имущественных отношений Администрации ЗАТО Северск	4332100000	12,146,41		12,146,41	12,149,95		12,149,95
	за счет средств местного бюджета	4332100000	12,146,41		12,146,41	12,149,95		12,149,95
	Ведомственная целевая программа "Организация лесохозяйственных мероприятий"	4332200000	2,132,81		2,132,81	2,281,39		2,281,39
	Управление имущественных отношений Администрации ЗАТО Северск	4332200000	2,132,81		2,132,81	2,281,39		2,281,39
	за счет средств местного бюджета	4332200000	2,132,81		2,132,81	2,281,39		2,281,39
	Обеспечивающая подпрограмма	4340000000	38,473,89		38,473,89	38,253,87		38,253,87
	Управление имущественных отношений Администрации ЗАТО Северск	4340000000	38,473,89		38,473,89	38,253,87		38,253,87
	за счет средств местного бюджета	4340000000	38,473,89		38,473,89	38,253,87		38,253,87
1.15.	Муниципальная программа "Профилактика алкоголизма, наркомании, токсикомании и ВИЧ-инфекции среди подростков и молодежи ЗАТО Северск"	4400000000	953,53		953,53	953,53		953,53
	Подпрограмма "Совершенствование форм и методов профилактики злоупотребления спиртными напитками и психоактивными веществами"	4410000000	753,49		753,49	753,49		753,49
	Основное мероприятие: проведение мероприятий, пропагандирующих здоровый образ жизни	4414100000	611,87		611,87	611,87		611,87
	Управление образования Администрации ЗАТО Северск	4414100000	611,87		611,87	611,87		611,87
	за счет средств местного бюджета	4414100000	611,87		611,87	611,87		611,87
	Основное мероприятие: проведение семинаров-тренингов, сборов с родителями, волонтерами и другими категориями населения	4414200000	141,62		141,62	141,62		141,62
	Управление образования Администрации ЗАТО Северск	4414200000	141,62		141,62	141,62		141,62



	за счет средств местного бюджета	4414200000	141,62		141,62	141,62	141,62
	Подпрограмма "Мониторинг распространения потребления психоактивных веществ среди подростков и молодежи ЗАТО Северск"	4420000000	200,04		200,04	200,04	200,04
	Основное мероприятие: публикация в средствах массовой информации материалов (печатных и видео) антинаркотической направленности	4424200000	200,04		200,04	200,04	200,04
	Управление образования Администрации ЗАТО Северск	4424200000	200,04		200,04	200,04	200,04
	за счет средств местного бюджета	4424200000	200,04		200,04	200,04	200,04
1.16.	Муниципальная программа "Формирование современной городской среды ЗАТО Северск"	4500000000	4,522,23		4,522,23	4,522,23	4,522,23
	Подпрограмма "Благоустройство дворовых территорий"	4510000000	22,23		22,23	22,23	22,23
	Основное мероприятие: благоустройство дворовых территорий в соответствии с рейтинговым перечнем	4514100000	22,23		22,23	22,23	22,23
	УЖКХ ТиС	4514100000	22,23		22,23	22,23	22,23
	за счет средств местного бюджета	4514100000	22,23		22,23	22,23	22,23
	Подпрограмма "Благоустройство общественных пространств"	4520000000	4,500,00		4,500,00	4,500,00	4,500,00
	Основное мероприятие: выполнение работ по благоустройству общественных пространств, включая участие в региональном проекте "Формирование комфортной городской среды"	452F200000	4,500,00		4,500,00	4,500,00	4,500,00
	УКС Администрации ЗАТО Северск	452F200000	4,500,00		4,500,00	4,500,00	4,500,00
	за счет средств местного бюджета	452F200000	4,500,00		4,500,00	4,500,00	4,500,00
1.17.	Муниципальная программа "Развитие информационного общества ЗАТО Северск"	4600000000	2,218,09		2,218,09	2,218,09	2,218,09
	Подпрограмма "Информационная безопасность в ЗАТО Северск"	4620000000	267,09		267,09	267,09	267,09
	Основное мероприятие: комплекс мероприятий, направленных на модернизацию защищенной информационной инфраструктуры ОМСУ и муниципальных организаций ЗАТО Северск, в том числе мероприятия по выявлению и устранению несоответствий требованиям регуляторов по информационной безопасности	4624200000	267,09		267,09	267,09	267,09
	Администрация ЗАТО Северск	4624200000	267,09		267,09	267,09	267,09
	за счет средств местного бюджета	4624200000	267,09		267,09	267,09	267,09
	Подпрограмма "Эффективное управление с использованием информационно-телекоммуникационных технологий в ЗАТО Северск"	4630000000	1,927,00		1,927,00	1,927,00	1,927,00
	Основное мероприятие: повышение открытости органов местного самоуправления ЗАТО Северск	4634400000	1,927,00		1,927,00	1,927,00	1,927,00
	Администрация ЗАТО Северск	4634400000	1,927,00		1,927,00	1,927,00	1,927,00
	за счет средств местного бюджета	4634400000	1,927,00		1,927,00	1,927,00	1,927,00
	Подпрограмма "Информатизация в социальной и экономической сферах ЗАТО Северск"	4640000000	24,00		24,00	24,00	24,00
	Основное мероприятие: автоматизация социально-экономической сферы деятельности муниципального образования ЗАТО Северск	4644100000	24,00		24,00	24,00	24,00
	Администрация ЗАТО Северск	4644100000	24,00		24,00	24,00	24,00
	за счет средств местного бюджета	4644100000	24,00		24,00	24,00	24,00
1.18.	Муниципальная программа "Дорожная деятельность и транспортное обслуживание на территории ЗАТО Северск"	4700000000	292,510,84	-3,000,00	289,510,84	286,422,58	286,422,58
	Подпрограмма "Строительство и ремонт объектов улично-дорожной сети"	4710000000	50,000,00		50,000,00	50,000,00	50,000,00
	Основное мероприятие: участие в региональном проекте "Дорожная сеть"	471R100000	50,000,00		50,000,00	50,000,00	50,000,00
	УКС Администрации ЗАТО Северск	471R100000	50,000,00		50,000,00	50,000,00	50,000,00
	за счет средств местного бюджета	471R100000	50,000,00		50,000,00	50,000,00	50,000,00
	Подпрограмма "Повышение безопасности дорожного движения на территории ЗАТО Северск"	4720000000	6,097,64		6,097,64	6,137,38	6,137,38
	Ведомственная целевая программа "Организация мероприятий по техническому обслуживанию и текущему содержанию технических средств организации дорожного движения на территории ЗАТО Северск Томской области"	4722100000	1,838,83		1,838,83	1,864,71	1,864,71
	УЖКХ ТиС	4722100000	1,838,83		1,838,83	1,864,71	1,864,71
	за счет средств местного бюджета	4722100000	1,838,83		1,838,83	1,864,71	1,864,71
	Основное мероприятие: оснащение детских учреждений специализированными элементами дорожного обустройства и обучение	4724200000	49,22		49,22	49,22	49,22
	Управление образования Администрации ЗАТО Северск	4724200000	49,22		49,22	49,22	49,22
	за счет средств местного бюджета	4724200000	49,22		49,22	49,22	49,22
	Основное мероприятие: приведение объектов муниципальной собственности в соответствие с требованиями нормативных стандартов в части безопасности дорожного движения	4724300000	4,209,59		4,209,59	4,223,45	4,223,45
	УЖКХ ТиС	4724300000	2,448,13		2,448,13	2,461,99	2,461,99
	за счет средств местного бюджета	4724300000	2,448,13		2,448,13	2,461,99	2,461,99
	УВГТ Администрации ЗАТО Северск	4724300000	1,761,46		1,761,46	1,761,46	1,761,46
	за счет средств местного бюджета	4724300000	1,761,46		1,761,46	1,761,46	1,761,46

	Подпрограмма "Обеспечение сохранности и доступности автомобильных дорог г.Северска, улучшение транспортной инфраструктуры"	4730000000	188,242,33	-3,000,00	185,242,33	182,264,33		182,264,33
	Ведомственная целевая программа "Текущее содержание объектов улично-дорожной сети г.Северска"	4732100000	150,013,72	-3,000,00	147,013,72	144,007,88		144,007,88
	УЖКХ ТиС	4732100000	150,013,72	-3,000,00	147,013,72	144,007,88		144,007,88
	за счет средств местного бюджета	4732100000	150,013,72	-3,000,00	147,013,72	144,007,88		144,007,88
	Ведомственная целевая программа "Обеспечение контроля качества выполнения работ по ремонту и содержанию объектов улично-дорожной сети и транспортного обслуживания"	4732200000	38,196,34		38,196,34	38,224,18		38,224,18
	УЖКХ ТиС	4732200000	38,196,34		38,196,34	38,224,18		38,224,18
	за счет средств местного бюджета	4732200000	38,196,34		38,196,34	38,224,18		38,224,18
	Основное мероприятие: организация гостевых стоянок автотранспорта и расширение внутриквартальных проездов	4734100000	32,27		32,27	32,27		32,27
	УЖКХ ТиС	4734100000	32,27		32,27	32,27		32,27
	за счет средств местного бюджета	4734100000	32,27		32,27	32,27		32,27
	Подпрограмма "Транспортное обслуживание населения в границах ЗАТО Северск"	4740000000	22,690,78		22,690,78	22,540,78		22,540,78
	Ведомственная целевая программа "Организация транспортного обслуживания населения ЗАТО Северск автомобильным транспортом по муниципальным маршрутам регулярных перевозок"	4742100000	22,540,78		22,540,78	22,540,78		22,540,78
	УЖКХ ТиС	4742100000	22,540,78		22,540,78	22,540,78		22,540,78
	за счет средств местного бюджета	4742100000	22,540,78		22,540,78	22,540,78		22,540,78
	Основное мероприятие: устройство и ремонт остановок общественного транспорта	4744100000	150,00		150,00			
	УЖКХ ТиС	4744100000	150,00		150,00			
	за счет средств местного бюджета	4744100000	150,00		150,00			
	Обеспечивающая подпрограмма УКС Администрации ЗАТО Северск	4750000000	25,480,09		25,480,09	25,480,09		25,480,09
	УКС Администрации ЗАТО Северск	4750000000	25,480,09		25,480,09	25,480,09		25,480,09
	за счет средств местного бюджета	4750000000	25,480,09		25,480,09	25,480,09		25,480,09
1.19.	Программа "Комплексное развитие систем коммунальной инфраструктуры ЗАТО Северск" на 2013 год и на перспективу до 2035 года	8000000000	71,316,24		71,316,24			
	Инвестиционные проекты по развитию системы водотведения на территории ЗАТО Северск	8004400000	71,316,24		71,316,24			
	УКС Администрации ЗАТО Северск	8004400000	71,316,24		71,316,24			
	за счет средств местного бюджета	8004400000	29,316,24		29,316,24			
	за счет средств областного бюджета	8004400000	42,000,00		42,000,00			
	ВСЕГО:		3,297,045,53	135,290,13	3,432,335,66	3,236,267,13	112,859,42	3,349,126,55
	за счет средств местного бюджета		1,841,002,93		1,841,002,93	1,827,643,23		1,827,643,23
	за счет средств областного бюджета		1,456,042,60	-13,688,74	1,442,353,86	1,408,623,90	-10,440,81	1,398,183,09
	за счет средств федерального бюджета			148,978,87	148,978,87		123,300,23	123,300,23

2. Опубликовать решение в средстве массовой информации «Официальный бюллетень муниципальных правовых актов ЗАТО Северск» и разместить в информационно-телекоммуникационной сети «Интернет» на официальном сайте Думы ЗАТО Северск (<https://duma-seversk.ru>) и на официальном сайте Администрации ЗАТО Северск (<https://зато-северск.рф>).

3. Решение вступает в силу с даты его принятия.

Председатель Думы ЗАТО Северск Г.А. Шамин
Мэр ЗАТО Северск Н.В. Диденко

РЕШЕНИЕ

Думы ЗАТО Северск

№ 9/8

от 25.02.2021 г.

Об утверждении Правил землепользования и застройки городского округа ЗАТО Северск Томской области

В соответствии со статьями 30 - 33 Градостроительного кодекса Российской Федерации, пунктом 41 части 1 статьи 28 Устава городского округа закрытого административно-территориального образования Северск Томской области, рассмотрев внесенный Мэром ЗАТО Северск проект решения Думы ЗАТО Северск «Об утверждении Правил землепользования и застройки городского округа ЗАТО Северск Томской области», **ДУМА ЗАТО СЕВЕРСК РЕШИЛА:**

1. Утвердить Правила землепользования и застройки городского округа ЗАТО Северск Томской области согласно приложениям 1-37.
2. Признать утратившими силу:
 - 1) Решение Думы ЗАТО Северск от 18.03.2010 № 94/4 «Об утверждении Правил землепользования и застройки ЗАТО Северск»;
 - 2) Решение Думы ЗАТО Северск от 28.07.2011 № 15/3 «О внесении изменений в Правила землепользования и застройки ЗАТО Северск, утвержденные Решением Думы ЗАТО Северск от 18.03.2010 № 94/4»;
 - 3) Решение Думы ЗАТО Северск от 29.09.2011 № 17/5 «О внесении изменений в Правила землепользования и застройки ЗАТО Северск, утвержденные Решением Думы ЗАТО Северск от 18.03.2010 № 94/4»;
 - 4) Решение Думы ЗАТО Северск от 26.01.2012 № 22/9 «О внесении изменений в Правила землепользования и застройки ЗАТО Северск, утвержденные Решением Думы ЗАТО Северск от 18.03.2010 № 94/4»;
 - 5) Решение Думы ЗАТО Северск от 01.11.2012 № 31/19 «О внесении изменений в Правила землепользования и застройки ЗАТО Северск, утвержденные Решением Думы ЗАТО Северск от 18.03.2010 № 94/4»;
 - 6) Решение Думы ЗАТО Северск от 25.04.2013 № 38/7 «О внесении изменений в Правила землепользования и застройки ЗАТО Северск, утвержденные Решением Думы ЗАТО Северск от 18.03.2010 № 94/4»;
 - 7) Решение Думы ЗАТО Северск от 04.06.2013 № 40/16 «О внесении изменений в Правила землепользования и застройки ЗАТО Северск, утвержденные Решением Думы ЗАТО Северск от 18.03.2010 № 94/4»;
 - 8) Решение Думы ЗАТО Северск от 29.05.2014 № 53/20 «О внесении изменений в Правила землепользования и застройки ЗАТО Северск, утвержденные Решением Думы ЗАТО Северск от 18.03.2010 № 94/4»;
 - 9) Решение Думы ЗАТО Северск от 25.08.2016 № 16/13 «О внесении изменений в Правила землепользования и застройки ЗАТО Северск, утвержденные Решением Думы ЗАТО Северск от 18.03.2010 № 94/4»;
 - 10) Решение Думы ЗАТО Северск от 28.08.2014 № 55/46 «О внесении изменений в Правила землепользования и застройки ЗАТО Северск, утвержденные Решением Думы ЗАТО Северск от 18.03.2010 № 94/4»;
 - 11) Решение Думы ЗАТО Северск от 25.12.2014 № 60/10 «О внесении изменений в Правила землепользования и застройки ЗАТО Северск, утвержденные Решением Думы ЗАТО Северск от 18.03.2010 № 94/4»;
 - 12) Решение Думы ЗАТО Северск от 02.04.2015 № 63/7 «О внесении изменений в Правила землепользования и застройки ЗАТО Северск, утвержденные Решением Думы ЗАТО Северск от 18.03.2010 № 94/4»;
 - 13) Решение Думы ЗАТО Северск от 25.02.2016 № 11/18 «О внесении изменений в Правила землепользования и застройки ЗАТО Северск, утвержденные Решением Думы ЗАТО Северск от 18.03.2010 № 94/4»;
 - 14) Решение Думы ЗАТО Северск от 30.03.2017 № 25/7 «О внесении изменений в Правила землепользования и застройки ЗАТО Северск, утвержденные Решением Думы ЗАТО Северск от 18.03.2010 № 94/4»;
 - 15) Решение Думы ЗАТО Северск от 15.06.2017 № 27/14 «О внесении изменений в Правила землепользования и застройки ЗАТО Северск, утвержденные Решением Думы ЗАТО Северск от 18.03.2010 № 94/4»;
 - 16) Решение Думы ЗАТО Северск от 29.03.2018 № 36/6 «О внесении изменений в Правила землепользования и застройки ЗАТО Северск, утвержденные Решением Думы ЗАТО Северск от 18.03.2010 № 94/4»;
 - 17) Решение Думы ЗАТО Северск от 24.05.2018 № 38/3 «О внесении изменений в Правила землепользования и застройки ЗАТО Северск, утвержденные Решением Думы ЗАТО Северск от 18.03.2010 № 94/4»;
 - 18) Решение Думы ЗАТО Северск от 25.10.2018 № 43/8 «О внесении изменений в Правила землепользования и застройки ЗАТО Северск, утвержденные Решением Думы ЗАТО Северск от 18.03.2010 № 94/4»;
 - 19) Решение Думы ЗАТО Северск от 29.11.2018 № 44/3 «О внесении изменения в Правила землепользования и застройки ЗАТО Северск, утвержденные Решением Думы ЗАТО Северск от 18.03.2010 № 94/4»;
 - 20) Решение Думы ЗАТО Северск от 27.06.2019 № 52/6 «О внесении изменения в Правила землепользования и застройки ЗАТО Северск, утвержденные Решением Думы ЗАТО Северск от 18.03.2010 № 94/4».
3. Опубликовать Решение в средстве массовой информации «Официальный бюллетень муниципальных правовых актов ЗАТО Северск» и разместить в информационно-телекоммуникационной сети «Интернет» на официальном сайте Российской Федерации, определенном Правительством Российской Федерации, на официальных сайтах Думы ЗАТО Северск (<http://duma-seversk.ru>) и Администрации ЗАТО Северск (<https://зато-северск.рф>).

Председатель Думы ЗАТО Северск Г.А. Шагин
Мэр ЗАТО Северск Н.В. Диденко

ПРАВИЛА ЗЕМЛЕПОЛЬЗОВАНИЯ И ЗАСТРОЙКИ ГОРОДСКОГО ОКРУГА ЗАТО СЕВЕРСК ТОМСКОЙ ОБЛАСТИ**РАЗДЕЛ 1. ПОРЯДОК ПРИМЕНЕНИЯ ПРАВИЛ И ВНЕСЕНИЯ ИЗМЕНЕНИЙ В НИХ**

Глава 1. Общие положения

Статья 1. Основные принципы, цели и состав Правил землепользования и застройки

1. Настоящие Правила землепользования и застройки (далее - Правила) разрабатываются в целях, установленных статьей 30 Градостроительного кодекса Российской Федерации.

2. Настоящие Правила и изданные в соответствии с ними муниципальные нормативные правовые акты основываются на принципах законодательства о градостроительной деятельности в соответствии со статьей 2 Градостроительного кодекса Российской Федерации.

3. Федеральные законы, иные нормативные правовые акты Российской Федерации, законы и иные нормативные правовые акты Томской области, а также нормативные правовые акты органов местного самоуправления городского округа закрытое административно-территориальное образование Северск Томской области действуют в отношении городского округа закрытое административно-территориальное образование Северск Томской области с учетом особенностей, устанавливаемых Законом Российской Федерации от 14.07.1992 № 3297-1 «О закрытом административно-территориальном образовании».

4. Настоящие Правила включают в себя:

1) порядок применения Правил и внесения изменений в них (раздел 1);
2) карту градостроительного зонирования (раздел 2, приложение № 2, приложение № 3, приложение № 4 к настоящим Правилам);
3) градостроительные регламенты (раздел 3).
4) обязательными приложениями к Правилам являются сведения о границах территориальных зон, содержащие графическое описание местоположения границ территориальных зон, перечень координат характерных точек этих границ в системе координат, используемой для ведения Единого государственного реестра недвижимости (приложение с № 5 по № 37 к настоящим Правилам).

5. Порядок применения Правил и внесения в них изменений включает в себя положения:

1) о регулировании землепользования и застройки органами местного самоуправления;
2) об изменении видов разрешенного использования земельных участков и объектов капитального строительства физическими и юридическими лицами;
3) о подготовке документации по планировке территории органами местного самоуправления;
4) о проведении публичных слушаний по вопросам землепользования и застройки;
5) о внесении изменений в Правила землепользования и застройки;
6) о регулировании иных вопросов землепользования и застройки.

6. На карте градостроительного зонирования устанавливаются границы территориальных зон, отображаются границы населенных пунктов, входящих в состав городского округа закрытое административно-территориальное образование Северск Томской области (далее – ЗАТО Северск), границы зон с особыми условиями использования территорий, границы территорий объектов культурного наследия, устанавливаются территории, в границах которых предусматривается осуществление деятельности по комплексному и устойчивому развитию территории, в случае планирования осуществления такой деятельности.

7. В разделе 3 «Градостроительные регламенты» в отношении земельных участков и объектов капитального строительства, расположенных в пределах соответствующей территориальной зоны, указываются:

1) виды разрешенного использования земельных участков и объектов капитального строительства;
2) предельные (минимальные и (или) максимальные) размеры земельных участков и предельные параметры разрешенного строительства, реконструкции объектов капитального строительства;
3) ограничения использования земельных участков и объектов капитального строительства, устанавливаемые в соответствии с законодательством Российской Федерации;

4) расчетные показатели минимально допустимого уровня обеспеченности территории объектами коммунальной, транспортной, социальной инфраструктур и расчетные показатели максимально допустимого уровня территориальной доступности указанных объектов для населения в случае, если в границах территориальной зоны, применительно к которой устанавливается градостроительный регламент, предусматривается осуществление деятельности по комплексному и устойчивому развитию территории.

Статья 2. Субъекты и объекты градостроительных отношений

1. Объектами градостроительных отношений в ЗАТО Северск являются его территория в границах, установленных Указом Президента Российской Федерации от 17 марта 1997 года № 237 «Об утверждении границ закрытого административно-территориального образования - г. Северска Томской области», а также земельные участки и объекты капитального строительства, расположенные на его территории.

2. Субъектами градостроительных отношений на территории ЗАТО Северск являются:

- 1) органы государственной власти;
- 2) органы местного самоуправления;
- 3) физические и юридические лица.

Статья 3. Открытость и доступность информации о землепользовании и застройке

1. Настоящие Правила подлежат опубликованию в порядке, установленном для официального опубликования муниципальных правовых актов, иной официальной информации, и размещаются на официальном сайте Администрации ЗАТО Северск в информационно-телекоммуникационной сети «Интернет».

2. Настоящие Правила, включая все входящие в их состав картографические и иные документы, являются открытыми для всех физических и юридических лиц, а также должностных лиц.

3. Администрация ЗАТО Северск обеспечивает возможность ознакомиться всем желающим с настоящими Правилами путем:

1) опубликования настоящих Правил в печатном средстве массовой информации, используемом для опубликования муниципальных нормативных правовых актов;
2) размещения Правил на официальном сайте Администрации ЗАТО Северск Томской области в информационно-телекоммуникационной сети «Интернет»;
3) создания условий для ознакомления с настоящими Правилами в полном комплекте входящих в их состав картографических и иных документов в органе Администрации ЗАТО Северск, уполномоченном в области градостроительной деятельности;

4) обеспечения предоставления органом Администрации ЗАТО Северск, уполномоченном в области градостроительной деятельности, физическим и юридическим лицам выписок из настоящих Правил, а также необходимых копий, в том числе копий картографических документов и их фрагментов, характеризующих условия землепользования и застройки применительно к отдельным земельным участкам и их массивам (кварталам, микрорайонам).

4. Физические и юридические лица имеют право участвовать в принятии решений по вопросам землепользования и застройки в соответствии с законодательством.

Глава 2. Регулирование землепользования и застройки органами местного самоуправления

Статья 4. Полномочия органов местного самоуправления в области землепользования и застройки

1. Полномочия органов местного самоуправления в области землепользования и застройки устанавливаются Градостроительным кодексом Российской Федерации, Земельным кодексом Российской Федерации, иными нормативными правовыми актами Российской Федерации, нормативными правовыми актами Томской области, Уставом городского округа закрытое административно-территориальное образование Северск Томской области, иными нормативными правовыми актами органов местного самоуправления, настоящими Правилами.

2. К полномочиям Думы ЗАТО Северск Томской области в области землепользования и застройки относятся:

- 1) утверждение Правил землепользования и застройки;
- 2) утверждение изменений, вносимых в Правила землепользования и застройки;



3) направление проекта Правил землепользования и застройки Мэру ЗАТО Северск на доработку по результатам рассмотрения проекта Правил землепользования и застройки;

4) направление предложений о внесении изменений в Правила землепользования и застройки в Комиссию по землепользованию и застройке ЗАТО Северск;

5) определение порядка организации и проведения публичных слушаний;

6) определение порядка управления и распоряжения имуществом, находящимся в муниципальной собственности;

7) установление публичных сервитутов для обеспечения интересов населения ЗАТО Северск Томской области без изъятия земельных участков;

8) определение порядка осуществления муниципального земельного контроля;

9) утверждение местных нормативов градостроительного проектирования;

10) утверждение Правил благоустройства территории ЗАТО Северск;

11) осуществление иных полномочий, предусмотренных Федеральным законом от 06 октября 2003 года № 131-ФЗ «Об общих принципах организации местного самоуправления в Российской Федерации», иными федеральными законами, законами Томской области, Уставом городского округа закрытое административно-территориальное образование Северск Томской области и муниципальными правовыми актами ЗАТО Северск.

3. К полномочиям Мэра ЗАТО Северск в области землепользования и застройки относятся:

1) принятие решения о подготовке проекта изменений в Правила землепользования и застройки или об отклонении предложения о внесении изменения в данные Правила;

2) утверждение состава и порядка деятельности Комиссии по подготовке проекта Правил землепользования и застройки;

3) направление предложений о внесении изменений в Правила землепользования и застройки в Комиссию по землепользованию и застройке ЗАТО Северск;

4) принятие решения о направлении проекта Правил землепользования и застройки в Думу ЗАТО Северск или об отклонении проекта Правил землепользования и застройки и о направлении его на доработку;

5) принятие решений о проведении публичных слушаний по проекту Правил землепользования и застройки и внесения в них изменений;

6) обеспечение внесения изменений в Правила землепользования и застройки в случае, предусмотренном частью 3.1 статьи 33 Градостроительного кодекса Российской Федерации;

7) принятие решения о предоставлении разрешения на условно разрешенный вид использования или об отказе в предоставлении такого разрешения;

8) принятие решения о предоставлении разрешения на отклонение от предельных параметров разрешенного строительства, реконструкции объектов капитального строительства или об отказе в предоставлении такого разрешения;

9) принятие решения об утверждении документации по планировке территории;

10) согласование документации по планировке территории, указанной в части 12.7 статьи 45 Градостроительного кодекса Российской Федерации;

11) осуществление иных полномочий, предусмотренных Федеральным законом от 06 октября 2003 года № 131-ФЗ «Об общих принципах организации местного самоуправления в Российской Федерации», иными федеральными законами, законами Томской области, Уставом городского округа закрытое административно-территориальное образование Северск Томской области и муниципальными правовыми актами ЗАТО Северск.

4. К полномочиям Администрации ЗАТО Северск в области землепользования и застройки относятся:

1) утверждение документации по планировке территории;

2) направление предложений о внесении изменений в Правила землепользования и застройки в Комиссию по землепользованию и застройке ЗАТО Северск;

3) принятие решения о подготовке документации по планировке территории;

4) обеспечение разработки и утверждения документации по планировке территории (в том числе градостроительных планов земельных участков);

5) организация и проведение публичных слушаний;

6) организация разработки и обеспечение исполнения Генерального плана городского округа закрытое административно-территориальное образование Северск Томской области и Правил землепользования и застройки городского округа ЗАТО Северск Томской области, документации по планировке территорий, проектов инженерных сетей и сооружений, благоустройства территории ЗАТО Северск;

7) формирование земельных участков как объектов недвижимости;

8) осуществление выдачи разрешений на строительство (за исключением случаев, предусмотренных Градостроительным кодексом Российской Федерации, иными федеральными законами), разрешений на ввод объектов в эксплуатацию, реконструкции объектов капитального строительства, расположенных на территории ЗАТО Северск;

9) осуществление контроля за соблюдением утвержденных проектов строительства объектов жилищно-коммунального и производственного назначения в пределах, установленных действующим законодательством;

10) осуществление муниципального земельного контроля в отношении расположенных в границах ЗАТО Северск объектов земельных отношений;

11) установление порядка осуществления муниципального земельного контроля в отношении расположенных в границах ЗАТО Северск объектов земельных отношений;

12) осуществление планирования использования земель;

13) предоставление в собственность или пользование, осуществление изъятия земельных участков в соответствии с порядком, предусмотренным законодательством Российской Федерации и Томской области, правовыми актами ЗАТО Северск;

14) осуществление ведения информационных систем обеспечения градостроительной деятельности, осуществляемой на территории ЗАТО Северск;

15) осуществление иных полномочий, предусмотренных Федеральным законом от 06 октября 2003 года № 131-ФЗ «Об общих принципах организации местного самоуправления в Российской Федерации», иными федеральными законами, законами Томской области, Уставом городского округа закрытое административно-территориальное образование Северск Томской области и муниципальными правовыми актами ЗАТО Северск.

5. К полномочиям Комиссии по землепользованию и застройке ЗАТО Северск относятся:

1) организация и проведение публичных слушаний в случаях и порядке, определенных Градостроительным кодексом Российской Федерации, настоящими Правилами и Положением о порядке организации и проведения публичных слушаний по вопросам осуществления градостроительной деятельности на территории городского округа ЗАТО Северск Томской области, утвержденным решением Думы ЗАТО Северск от 24.05.2018 № 38/4 (далее – Положение о порядке организации и проведения публичных слушаний по вопросам осуществления градостроительной деятельности на территории городского округа ЗАТО Северск Томской области);

2) организация и подготовка предложений о внесении изменений в настоящие Правила, а также проектов муниципальных правовых актов, иных документов, связанных с реализацией и применением настоящих Правил;

3) подготовка рекомендаций Мэру ЗАТО Северск по результатам публичных слушаний, в том числе рекомендаций по предоставлению разрешения на условно разрешенный вид использования, на отклонение от предельных параметров разрешенного строительства, реконструкции, рекомендации по досудебному урегулированию споров в связи с обращениями физических и юридических лиц по поводу решений органов местного самоуправления ЗАТО Северск, касающихся вопросов землепользования и застройки;

4) формирование рекомендаций и предложений по техническому заданию по подготовке проекта Генерального плана городского округа закрытое административно-территориальное образование Северск Томской области;

5) формирование рекомендаций и предложений по проекту Генерального плана городского округа закрытое административно-территориальное образование Северск Томской области;

6) формирование предложения о возможности либо невозможности представления проекта Генерального плана городского округа закрытое административно-территориальное образование Северск Томской области на публичных слушаниях, а также на рассмотрение Думы ЗАТО Северск;

7) опубликование информации о своей деятельности.

Статья 6. Комиссия по землепользованию и застройке ЗАТО Северск

1. Комиссия по землепользованию и застройке ЗАТО Северск (далее - Комиссия) является постоянно действующим совещательным органом при Администрации ЗАТО Северск и формируется в целях обеспечения реализации Правил землепользования и застройки городского округа закрытое административно-территориальное образование Северск Томской области.

2. Комиссия осуществляет свою деятельность в соответствии с настоящими Правилами, Положением о комиссии по землепользованию и застройке ЗАТО Северск, утвержденным постановлением Администрации ЗАТО Северск, иными нормативными правовыми актами, регламентирующими ее деятельность.

3. Состав Комиссии утверждается постановлением Администрации городского округа закрытое административно-территориальное образование Северск Томской области.

Глава 3. Подготовка документации по планировке территории

Статья 7. Общие положения о подготовке документации по планировке территории. Цели и основания подготовки документации по планировке территории

1. Подготовка документации по планировке территории осуществляется в целях обеспечения устойчивого развития территорий, в том числе выделения элементов планировочной структуры, установления границ земельных участков, установления границ зон планируемого размещения объектов капитального строительства.

2. Подготовка документации по планировке территории в целях размещения объектов капитального строительства применительно к территории, в границах которой не предусматривается осуществление деятельности по комплексному и устойчивому развитию территории, не требуется, за исключением случаев, указанных в части 3 статьи 41 Градостроительного кодекса Российской Федерации.

3. Подготовка документации по планировке территории в целях размещения объекта капитального строительства является обязательной в случаях, установленных частью 3 статьи 41 Градостроительного кодекса Российской Федерации.

4. Подготовка документации по планировке территории осуществляется на основании документов территориального планирования, Правил землепользования и застройки городского округа закрытое административно-территориальное образование Северск Томской области (за исключением подготовки документации по планировке территории, предусматривающей размещение линейных объектов), лесохозяйственного регламента, положения об особо охраняемой природной территории в соответствии с программами комплексного развития систем коммунальной инфраструктуры, программами комплексного развития транспортной инфраструктуры, программами комплексного развития социальной инфраструктуры, нормативами градостроительного проектирования, комплексными схемами организации дорожного движения, требованиями по обеспечению эффективности организации дорожного движения, указанными в части 1 статьи 11 Федерального закона от 29 декабря 2017 года № 443-ФЗ «Об организации дорожного движения в Российской Федерации» и о внесении изменений в отдельные законодательные акты Российской Федерации», требованиями технических регламентов, сводов правил с учетом материалов и результатов инженерных изысканий, границ территорий объектов культурного наследия, включенных в единый государственный реестр объектов культурного наследия (памятников истории и культуры) народов Российской Федерации, границ территорий выявленных объектов культурного наследия, границ зон с особыми условиями использования территорий.

5. Видами документации по планировке территории являются:

1) проект планировки территории;

2) проект межевания территории.

6. Применительно к территории, в границах которой не предусматривается осуществление деятельности по комплексному и устойчивому развитию территории, а также не планируется размещение линейных объектов, допускается подготовка проекта межевания территории без подготовки проекта планировки территории в целях, предусмотренных частью 2 статьи 43 Градостроительного кодекса Российской Федерации.

7. Проект планировки территории является основой для подготовки проекта межевания территории, за исключением случаев, предусмотренных частью 6 настоящей статьи.

8. Общие требования к документации по планировке территории установлены статьей 41.1 Градостроительного кодекса Российской Федерации.

9. Подготовка документации по планировке территории осуществляется в соответствии с материалами и результатами инженерных изысканий в случаях, установленных Правительством Российской Федерации, в соответствии с требованиями статьи 41.2 Градостроительного кодекса Российской Федерации.

10. Порядок подготовки и утверждения документации по планировке территории осуществляется в соответствии со статьями 45 и 46 Градостроительного кодекса Российской Федерации.

11. Порядок подготовки и утверждения проекта планировки территории в отношении территорий исторических поселений федерального и регионального значения устанавливается соответственно Правительством Российской Федерации, законами или иными нормативными правовыми актами субъектов Российской Федерации.

12. Публичные слушания по проекту планировки территории и проекту межевания территории проводятся в порядке, установленном статьей 5.1 Градостроительного кодекса Российской Федерации, с учетом положений статьи 45 Градостроительного кодекса Российской Федерации.

13. Органы местного самоуправления ЗАТО Северск согласовывают соответственно с федеральным органом исполнительной власти, в ведении которого находятся организации и (или) объекты, по роду деятельности которых создано ЗАТО Северск, Государственной корпорацией по атомной энергии «Росатом» проекты планировки территории, подготовленные на основе генерального плана городского округа ЗАТО Северск.

Статья 8. Проект планировки территории

1. Подготовка проектов планировки территории осуществляется для выделения элементов планировочной структуры, установления границ территорий общего пользования, границ зон планируемого размещения объектов капитального строительства, определения характеристик и очередности планируемого развития территории.

2. Проект планировки территории состоит из основной части, которая подлежит утверждению, и материалов по ее обоснованию.

3. Состав основной части и материалов по ее обоснованию проекта планировки установлены частями 3 и 4 статьи 42 Градостроительного кодекса Российской Федерации.

4. Состав и содержание проектов планировки территории, предусматривающих размещение одного или нескольких линейных объектов, устанавливаются постановлением Правительства Российской Федерации от 12.05.2017 № 564 «Об утверждении Положения о составе и содержании проектов планировки территории, предусматривающих размещение одного или нескольких линейных объектов».

5. В состав проекта планировки территории может включаться проект организации дорожного движения, разрабатываемый в соответствии с требованиями Федерального закона от 29 декабря 2017 года № 443-ФЗ «Об организации дорожного движения в Российской Федерации» и о внесении изменений в отдельные законодательные акты Российской Федерации».

6. Проекты планировки территории, утвержденные до 01.01.2017, применяются без приведения их состава и содержания в соответствие с положениями Градостроительного кодекса Российской Федерации, в редакции Федерального закона от 02 августа 2019 года № 283-ФЗ «О внесении изменений в Градостроительный кодекс Российской Федерации и отдельные законодательные акты Российской Федерации», если иное не предусмотрено указанным Федеральным законом.

Статья 9. Проект межевания территории

1. Подготовка проекта межевания территории осуществляется применительно к территории, расположенной в границах одного или нескольких смежных элементов планировочной структуры, границах определенной правилами землепользования и застройки территориальной зоны и (или) границах установленной генеральным планом городского округа ЗАТО Северск функциональной зоны, территории, в отношении которой предусматривается осуществление деятельности по ее комплексному и устойчивому развитию.

2. Подготовка проекта межевания территории осуществляется для целей, установленных частью 2 статьи 43 Градостроительного кодекса Российской Федерации.

3. Подготовка проекта межевания территории осуществляется в составе проекта планировки территории или в виде отдельного документа.

4. Проект межевания территории состоит из основной части, которая подлежит утверждению, и материалов по обоснованию этого проекта.

5. Состав и подготовка проектов межевания территории установлены частями 4-12 статьи 43 Градостроительного кодекса Российской Федерации.

6. Проекты межевания территории, утвержденные до 01.01.2017, применяются без приведения их состава и содержания в соответствие с положениями Градостроительного кодекса Российской Федерации, в редакции Федерального закона от 02 августа 2019 года № 283-ФЗ «О внесении изменений в Градостроительный кодекс Российской Федерации и отдельные законодательные акты Российской Федерации», если иное не предусмотрено указанным Федеральным законом.



Глава 4. Изменение видов разрешенного использования земельных участков и объектов капитального строительства физическими и юридическими лицами
Статья 10. Виды разрешенного использования земельных участков и объектов капитального строительства

1. Применительно к каждой территориальной зоне устанавливаются виды разрешенного использования земельных участков и объектов капитального строительства.

2. Разрешенное использование земельных участков и объектов капитального строительства может быть следующих видов:

1) основные виды разрешенного использования;
2) условно разрешенные виды использования;
3) вспомогательные виды разрешенного использования, допустимые только в качестве дополнительных по отношению к основным видам разрешенного использования и условно разрешенным видам использования и осуществляемые совместно с ними.

3. Установление основных видов разрешенного использования земельных участков и объектов капитального строительства является обязательным применительно к каждой территориальной зоне, в отношении которой устанавливается градостроительный регламент.

4. Изменение одного вида разрешенного использования земельных участков и объектов капитального строительства на другой вид такого использования осуществляется в соответствии с градостроительным регламентом при условии соблюдения требований технических регламентов.

5. Основные и вспомогательные виды разрешенного использования земельных участков и объектов капитального строительства правообладателями земельных участков и объектов капитального строительства, за исключением органов государственной власти, органов местного самоуправления, государственных и муниципальных учреждений, государственных и муниципальных унитарных предприятий, выбираются самостоятельно без дополнительных разрешений и согласования.

6. Решения об изменении одного вида разрешенного использования земельных участков и объектов капитального строительства, расположенных на землях, на которые действие градостроительных регламентов не распространяется или для которых градостроительные регламенты не устанавливаются, на другой вид такого использования принимаются в соответствии с федеральными законами.

7. Предоставление разрешения на условно разрешенный вид использования земельного участка или объекта капитального строительства осуществляется в порядке, предусмотренном статьей 39 Градостроительного кодекса Российской Федерации.

8. Физическое или юридическое лицо вправе оспорить в суде решение о предоставлении разрешения на условно разрешенный вид использования земельного участка или объекта капитального строительства либо об отказе в предоставлении такого разрешения.

Статья 11. Предельные (минимальные и (или) максимальные) размеры земельных участков и предельные параметры разрешенного строительства, реконструкции объектов капитального строительства

1. Предельные (минимальные и (или) максимальные) размеры земельных участков и предельные параметры разрешенного строительства, реконструкции объектов капитального строительства включают в себя:

1) предельные (минимальные и (или) максимальные) размеры земельных участков, в том числе их площадь;
2) минимальные отступы от границ земельных участков в целях определения мест допустимого размещения зданий, строений, сооружений, за пределами которых запрещено строительство зданий, строений, сооружений;
3) предельное количество этажей или предельную высоту зданий, строений, сооружений;
4) максимальный процент застройки в границах земельного участка, определяемый как отношение суммарной площади земельного участка, которая может быть застроена, ко всей площади земельного участка;

2. В случае если в градостроительном регламенте применительно к определенной территориальной зоне не устанавливаются предельные (минимальные и (или) максимальные) размеры земельных участков, в том числе их площадь, и (или) предусмотренные пунктами 2 - 4 части 1 статьи 38 Градостроительного кодекса Российской Федерации предельные параметры разрешенного строительства, реконструкции объектов капитального строительства, непосредственно в градостроительном регламенте применительно к этой территориальной зоне указывается, что такие предельные (минимальные и (или) максимальные) размеры земельных участков, предельные параметры разрешенного строительства, реконструкции объектов капитального строительства не подлежат установлению.

3. Наряду с указанными в пунктах 2 - 4 части 1 статьи 38 Градостроительного кодекса Российской Федерации предельными параметрами разрешенного строительства, реконструкции объектов капитального строительства в градостроительном регламенте могут быть установлены иные предельные параметры разрешенного строительства, реконструкции объектов капитального строительства.

4. Применительно к каждой территориальной зоне устанавливаются указанные в части 1 статьи 38 Градостроительного кодекса Российской Федерации размеры и параметры, их сочетания.

5. В пределах территориальных зон могут устанавливаться подзоны с одинаковыми видами разрешенного использования земельных участков и объектов капитального строительства, но с различными предельными (минимальными и (или) максимальными) размерами земельных участков и предельными параметрами разрешенного строительства, реконструкции объектов капитального строительства и сочетаниями таких размеров и параметров.

Статья 12. Порядок предоставления разрешения на условно разрешенный вид использования земельного участка или объекта капитального строительства

1. Физическое или юридическое лицо, заинтересованное в предоставлении разрешения на условно разрешенный вид использования земельного участка или объекта капитального строительства (далее - разрешение на условно разрешенный вид использования), направляет заявление о предоставлении разрешения на условно разрешенный вид использования в Комиссию.

2. Проект решения о предоставлении разрешения на условно разрешенный вид использования подлежит рассмотрению на публичных слушаниях, проводимых в порядке, установленном Положением о порядке организации и проведения публичных слушаний по вопросам осуществления градостроительной деятельности на территории городского округа ЗАТО Северск Томской области.

3. В случае если условно разрешенный вид использования земельного участка или объекта капитального строительства может оказать негативное воздействие на окружающую среду, публичные слушания проводятся с участием правообладателей земельных участков и объектов капитального строительства, подверженных риску такого негативного воздействия.

4. Комиссия направляет сообщения о проведении публичных слушаний по проекту решения о предоставлении разрешения на условно разрешенный вид использования правообладателям земельных участков, имеющих общие границы с земельным участком, применительно к которому запрашивается данное разрешение, правообладателям объектов капитального строительства, расположенных на земельных участках, имеющих общие границы с земельным участком, применительно к которому запрашивается данное разрешение, и правообладателям помещений, являющихся частью объекта капитального строительства, применительно к которому запрашивается данное разрешение, в срок, предусмотренный частью 4 статьи 39 Градостроительного кодекса Российской Федерации.

5. Срок проведения публичных слушаний со дня оповещения жителей ЗАТО Северск об их проведении до дня опубликования заключения о результатах публичных слушаний определяется Положением о порядке организации и проведения публичных слушаний по вопросам осуществления градостроительной деятельности на территории городского округа ЗАТО Северск Томской области и не может быть более одного месяца.

6. На основании заключения о результатах публичных слушаний по проекту решения о предоставлении разрешения на условно разрешенный вид использования Комиссия осуществляет подготовку рекомендаций о предоставлении разрешения на условно разрешенный вид использования или об отказе в предоставлении такого разрешения с указанием причин принятого решения и направляет их Мэру Администрации ЗАТО Северск.

7. На основании указанных в части 6 настоящей статьи рекомендаций Мэр ЗАТО Северск в срок, предусмотренный частью 9 статьи 39 Градостроительного кодекса Российской Федерации, принимает решение о предоставлении разрешения на условно разрешенный вид использования или об отказе в предоставлении такого разрешения. Указанное решение подлежит опубликованию в порядке, установленном для официального опубликования муниципальных правовых актов, иной официальной информации, и размещается на официальном сайте Администрации ЗАТО Северск в информационно-телекоммуникационной сети «Интернет».

8. Расходы, связанные с организацией и проведением публичных слушаний по проекту решения о предоставлении разрешения на условно разрешенный вид использования, несет физическое или юридическое лицо, заинтересованное в предоставлении такого разрешения.

9. В случае если условно разрешенный вид использования земельного участка или объекта капитального строительства включен в градостроительный регламент в установленном для внесения изменений в Правила землепользования и застройки порядке после проведения публичных слушаний по ини-

циативе физического или юридического лица, заинтересованного в предоставлении разрешения на условно разрешенный вид использования, решение о предоставлении разрешения на условно разрешенный вид использования такому лицу принимается без проведения публичных слушаний.

10. Со дня поступления в Администрацию ЗАТО Северск уведомления о выявлении самовольной постройки от исполнительного органа государственной власти, должностного лица, государственного учреждения или органа местного самоуправления, указанных в части 2 статьи 55.32 Градостроительного кодекса Российской Федерации, не допускается предоставление разрешения на условно разрешенный вид использования в отношении земельного участка, на котором расположена такая постройка, или в отношении такой постройки до ее сноса или приведения в соответствие с установленными требованиями, за исключением случаев, если по результатам рассмотрения данного уведомления Администрацией ЗАТО Северск Томской области в исполнительный орган государственной власти, должностному лицу, в государственное учреждение или орган местного самоуправления, которые указаны в части 2 статьи 55.32 Градостроительного кодекса Российской Федерации и от которых поступило данное уведомление, направлено уведомление о том, что наличие признаков самовольной постройки не усматривается либо вступило в законную силу решение суда об отказе в удовлетворении исковых требований о сносе самовольной постройки или ее приведении в соответствие с установленными требованиями.

11. Физическое или юридическое лицо вправе оспорить в судебном порядке решение о предоставлении разрешения на условно разрешенный вид использования или об отказе в предоставлении такого разрешения.

Статья 13. Порядок предоставления разрешения на отклонение от предельных параметров разрешенного строительства, реконструкции объектов капитального строительства

1. Правообладатели земельных участков, размеры которых меньше установленных градостроительным регламентом минимальных размеров земельных участков либо конфигурация, инженерно-геологические или иные характеристики, которых неблагоприятны для застройки, вправе обратиться за разрешениями на отклонение от предельных параметров разрешенного строительства, реконструкции объектов капитального строительства.

2. Правообладатели земельных участков вправе обратиться за разрешениями на отклонение от предельных параметров разрешенного строительства, реконструкции объектов капитального строительства, если такое отклонение необходимо в целях однократного изменения одного или нескольких предельных параметров разрешенного строительства, реконструкции объектов капитального строительства, установленных градостроительным регламентом для конкретной территориальной зоны, не более чем на десять процентов.

3. Отклонение от предельных параметров разрешенного строительства, реконструкции объектов капитального строительства разрешается для отдельного земельного участка при соблюдении требований технических регламентов. Отклонение от предельных параметров разрешенного строительства, реконструкции объектов капитального строительства в части предельного количества этажей, предельной высоты зданий, строений, сооружений и требований к архитектурным решениям объектов капитального строительства в границах территорий исторических поселений федерального или регионального значения не допускается.

4. Заинтересованное в получении разрешения на отклонение от предельных параметров разрешенного строительства, реконструкции объектов капитального строительства лицо направляет в Комиссию заявление о предоставлении такого разрешения.

5. Проект решения о предоставлении разрешения на отклонение от предельных параметров разрешенного строительства, реконструкции объектов капитального строительства подлежит рассмотрению на публичных слушаниях, проводимых в порядке, установленном статьей 5.1 Градостроительного кодекса Российской Федерации, с учетом положений статьи 40 Градостроительного кодекса Российской Федерации, за исключением случая, указанного в части 2 настоящей статьи. Расходы, связанные с организацией и проведением публичных слушаний по проекту решения о предоставлении разрешения на отклонение от предельных параметров разрешенного строительства, реконструкции объектов капитального строительства, несет физическое или юридическое лицо, заинтересованное в предоставлении такого разрешения.

6. На основании заключения о результатах публичных слушаний по проекту решения о предоставлении разрешения на отклонение от предельных параметров разрешенного строительства, реконструкции объектов капитального строительства Комиссия осуществляет подготовку рекомендаций о предоставлении такого разрешения или об отказе в предоставлении такого разрешения с указанием причин принятого решения и направляет указанные рекомендации Мэру ЗАТО Северск.

7. Мэр ЗАТО Северск в срок, предусмотренный частью 6 статьи 40 Градостроительного кодекса Российской Федерации, принимает решение о предоставлении разрешения на отклонение от предельных параметров разрешенного строительства, реконструкции объектов капитального строительства или об отказе в предоставлении такого разрешения с указанием причин принятого решения.

8. Со дня поступления в Администрацию ЗАТО Северск уведомления о выявлении самовольной постройки от исполнительного органа государственной власти, должностного лица, государственного учреждения или органа местного самоуправления, указанных в части 2 статьи 55.32 Градостроительного кодекса Российской Федерации, не допускается предоставление разрешения на отклонение от предельных параметров разрешенного строительства, реконструкции объектов капитального строительства в отношении земельного участка, на котором расположена такая постройка, до ее сноса или приведения в соответствие с установленными требованиями, за исключением случаев, если по результатам рассмотрения данного уведомления Администрацией ЗАТО Северск в исполнительный орган государственной власти, должностному лицу, в государственное учреждение или орган местного самоуправления, которые указаны в части 2 статьи 55.32 Градостроительного кодекса Российской Федерации и от которых поступило данное уведомление, направлено уведомление о том, что наличие признаков самовольной постройки не усматривается либо вступило в законную силу решение суда об отказе в удовлетворении исковых требований о сносе самовольной постройки или ее приведении в соответствие с установленными требованиями.

9. Физическое или юридическое лицо вправе оспорить в судебном порядке решение о предоставлении разрешения на отклонение от предельных параметров разрешенного строительства, реконструкции объектов капитального строительства или об отказе в предоставлении такого разрешения.

10. Предоставление разрешения на отклонение от предельных параметров разрешенного строительства, реконструкции объектов капитального строительства не допускается, если такое отклонение не соответствует ограничениям использования объектов недвижимости, установленным на приаэродромной территории.

Глава 5. Проведение публичных слушаний по вопросам землепользования и застройки

Статья 14. Порядок организации и проведения публичных слушаний

1. Порядок организации и проведения публичных слушаний по вопросам землепользования и застройки определен Положением о порядке организации и проведения публичных слушаний по вопросам осуществления градостроительной деятельности на территории ЗАТО Северск.

Глава 6. Внесение изменений в правила землепользования и застройки

Статья 15. Порядок внесения изменений в настоящие Правила

1. Внесение изменений в настоящие Правила осуществляется в порядке, предусмотренном статьями 31 и 32 Градостроительного кодекса Российской Федерации, с учетом особенностей, установленных статьей 33 Градостроительного кодекса Российской Федерации.

Глава 7. Регулирование иных вопросов землепользования и застройки

Статья 16. Муниципальный земельный контроль

1. Муниципальный земельный контроль осуществляется в соответствии с Земельным кодексом Российской Федерации, Федеральным законом от 26 декабря 2008 года № 294-ФЗ «О защите прав юридических лиц и индивидуальных предпринимателей при осуществлении государственного контроля (надзора) и муниципального контроля», Законом Томской области от 18.09.2015 № 124-ОЗ «О порядке осуществления муниципального земельного контроля в Томской области», и Административным регламентом, утвержденным постановлением Администрации ЗАТО Северск «Об утверждении Административного регламента «Осуществление муниципального земельного контроля на территории городского округа ЗАТО Северск Томской области».

2. Взаимодействие органов государственного земельного надзора с органами, осуществляющими муниципальный земельный контроль на территории ЗАТО Северск, осуществляется в порядке, установленном постановлением Правительства Российской Федерации от 26.12.2014 № 1515 «Об утверждении Правил взаимодействия федеральных органов исполнительной власти, осуществляющих государственный земельный надзор, с органами, осуществляющими муниципальный земельный контроль».



Статья 17. Подготовка и утверждение местных нормативов градостроительного проектирования

1. Местные нормативы градостроительного проектирования и внесенные изменения в местные нормативы градостроительного проектирования утверждаются Думой ЗАТО Северск.
2. Нормативы градостроительного проектирования ЗАТО Северск устанавливают совокупность расчетных показателей минимально допустимого уровня обеспеченности объектами местного значения, относящимися к областям, указанным в пункте 1 части 5 статьи 23 Градостроительного кодекса Российской Федерации, объектами благоустройства территории, иными объектами местного значения населения ЗАТО Северск и расчетных показателей максимально допустимого уровня территориальной доступности таких объектов для населения.
3. Нормативы градостроительного проектирования включают в себя:
 - 1) основную часть (расчетные показатели минимально допустимого уровня обеспеченности объектами, предусмотренными частью 2 настоящей статьи, населения ЗАТО Северск и расчетные показатели максимально допустимого уровня территориальной доступности таких объектов для населения ЗАТО Северск);
 - 2) материалы по обоснованию расчетных показателей, содержащихся в основной части нормативов градостроительного проектирования;
 - 3) правила и область применения расчетных показателей, содержащихся в основной части нормативов градостроительного проектирования.
4. В случае если в региональных нормативах градостроительного проектирования установлены предельные значения расчетных показателей минимально допустимого уровня обеспеченности объектами местного значения, предусмотренными частями 3 и 4 статьи 29.2 Градостроительного кодекса Российской Федерации, населения ЗАТО Северск, расчетные показатели минимально допустимого уровня обеспеченности такими объектами населения городского округа закрытое административно-территориальное образование Северск Томской области, устанавливаемые местными нормативами градостроительного проектирования, не могут быть ниже этих предельных значений.
5. В случае если в региональных нормативах градостроительного проектирования установлены предельные значения расчетных показателей максимально допустимого уровня территориальной доступности объектов местного значения, предусмотренных частями 3 и 4 статьи 29.2 Градостроительного кодекса Российской Федерации, для населения ЗАТО Северск, расчетные показатели максимально допустимого уровня территориальной доступности таких объектов для населения ЗАТО Северск не могут превышать эти предельные значения.
6. Расчетные показатели минимально допустимого уровня обеспеченности объектами местного значения населения ЗАТО Северск и расчетные показатели максимально допустимого уровня территориальной доступности таких объектов для населения ЗАТО Северск могут быть утверждены в отношении одного или нескольких видов объектов, предусмотренных частями 3 и 4 статьи 29.2 Градостроительного кодекса Российской Федерации.
7. Подготовка местных нормативов градостроительного проектирования осуществляется с учетом:
 - 1) социально-демографического состава и плотности населения на территории ЗАТО Северск;
 - 2) планов и программ комплексного социально-экономического развития ЗАТО Северск;
 - 3) предложений органов местного самоуправления ЗАТО Северск и заинтересованных лиц.
8. Проект местных нормативов градостроительного проектирования подлежит размещению на официальном сайте Администрации ЗАТО Северск в информационно-телекоммуникационной сети «Интернет» и опубликованию в порядке, установленном для официального опубликования муниципальных правовых актов, иной официальной информации, в срок, предусмотренный частью 4 статьи 29.3 Градостроительного кодекса Российской Федерации.
9. Утвержденные местные нормативы градостроительного проектирования подлежат размещению в федеральной государственной информационной системе территориального планирования в срок, предусмотренный частью 5 статьи 29.3 Градостроительного кодекса Российской Федерации.
10. Порядок подготовки, утверждения местных нормативов градостроительного проектирования и внесения изменений в них устанавливается муниципальными правовыми актами с учетом положений Градостроительного кодекса Российской Федерации.

Статья 18. Ответственность за земельные правонарушения и нарушение законодательства о градостроительной деятельности

1. Лица, виновные в нарушении законодательства о градостроительной деятельности, несут дисциплинарную, имущественную, административную, уголовную ответственность в соответствии с законодательством Российской Федерации.
2. Лица, виновные в совершении земельных правонарушений, несут административную или уголовную ответственность в порядке, установленном законодательством. Привлечение лица, виновного в совершении земельных правонарушений, к уголовной или административной ответственности не освобождает его от обязанности устранить допущенные земельные правонарушения и возместить причиненный ими вред.

Статья 19. Переходные положения

1. Положения настоящих Правил применяются к отношениям в области землепользования и застройки, возникшим после вступления в силу настоящих Правил. К указанным отношениям, возникшим до вступления в силу настоящих Правил, положения настоящих Правил применяются в части прав и обязанностей, которые возникнут после вступления их в силу.
2. Принятые до введения в действие настоящих Правил нормативные правовые акты органов местного самоуправления ЗАТО Северск по вопросам землепользования и застройки применяются в части, не противоречащей настоящим Правилам.
3. Действие настоящих Правил не распространяется на использование земельных участков, строительство, реконструкцию и капитальный ремонт объектов капитального строительства на их территории, разрешения на строительство которых выданы до вступления в силу настоящих Правил, при условии, что срок действия разрешения на строительство не истек.
4. Действие настоящих Правил не распространяется на отношения по приобретению в установленном порядке гражданами и юридическими лицами, имеющими в собственности, безвозмездном пользовании, хозяйственном ведении или оперативном управлении здания, строения, сооружения, расположенные на земельных участках, находящихся в государственной или муниципальной собственности, прав на эти земельные участки, в части разрешенного использования земельных участков и объектов капитального строительства, при условии, что соответствующие объекты капитального строительства не являются самовольными постройками и были введены в эксплуатацию до вступления в силу настоящих Правил.
5. Действие установленных в настоящих Правилах градостроительных регламентов не распространяется на отношения, связанные с подготовкой и утверждением документации по планировке территории, если решение о подготовке указанной документации принято до вступления в силу настоящих Правил.
6. Подготовка и утверждение документации по планировке территории осуществляется в соответствии с градостроительными регламентами, действовавшими до вступления в силу настоящих Правил.
7. В случае если до дня вступления в силу настоящих Правил в отношении проектной документации получено положительное заключение экспертизы, приведение такой проектной документации в соответствие требованиям, установленным настоящими Правилами градостроительными регламентами, не требуется.

Раздел 2. Карта градостроительного зонирования.

Глава 8. Карта градостроительного зонирования

Статья 20. Карта градостроительного зонирования

1. Карта градостроительного зонирования выполнена на основании Генерального плана городского округа ЗАТО Северск, утвержденного Решением Думы ЗАТО Северск от 30.08.2012 № 29/1 «Об утверждении Генерального плана городского округа ЗАТО Северск» на всю территорию городского округа закрытое административно-территориальное образование Северск Томской области.
2. Карта градостроительного зонирования представляет собой чертёж с отображением границ ЗАТО Северск, населенных пунктов, входящих его в состав, территориальных зон, земель на которые градостроительный регламент не устанавливается, границ зон с особыми условиями использования территории: водоохранные зоны и прибрежные защитные полосы, зоны санитарной охраны источников питьевого и хозяйственно-бытового водоснабжения, санитарно-защитные зоны, охранные зоны объектов электросетевого хозяйства, охранные зоны магистрального трубопровода, охранная зона особо охраняемых природных территорий.
3. Границы иных зон с особыми условиями использования территории, требующие уточнения в проектах планировки, или на которые не выполнена соответствующая проектная документация, на карте не отображаются.

Статья 21. Карта границ территорий объектов культурного наследия, границ территорий исторических поселений федерального значения, границ территорий исторических поселений регионального значения.

На карте границ территорий объектов культурного наследия, границ территорий исторических поселений федерального значения, границ территорий исторических поселений регионального значения отображены границы объектов культурного и исторического наследия, памятников археологии, расположенных в границах ЗАТО Северск и охранные зоны таких объектов. Предназначена для служебного пользования.

Статья 22. Перечень объектов культурного наследия, исторических поселений федерального, регионального значения и памятников археологии, выявленных и расположенных на территории ЗАТО Северск.

В перечне указаны объекты культурного наследия, исторических поселений федерального, регионального значения и памятников археологии, выявленных и расположенных на территории ЗАТО Северск. Перечень предназначен для служебного пользования.

Раздел 3. Градостроительные регламенты.

Глава 9. Градостроительные регламенты по видам разрешенного использования земельных участков и объектов капитального строительства и предельным параметрам разрешенного строительства и реконструкции

Статья 23. Общие положения о градостроительных регламентах

1. В градостроительном регламенте в отношении земельных участков и объектов капитального строительства, расположенных в пределах соответствующей территориальной зоны, указываются:

- 1) виды разрешенного использования земельных участков и объектов капитального строительства;
- 2) предельные (минимальные и (или) максимальные) размеры земельных участков и предельные параметры разрешенного строительства, реконструкции объектов капитального строительства;
- 3) ограничения использования земельных участков и объектов капитального строительства, устанавливаемые в соответствии с законодательством Российской Федерации;
- 4) расчетные показатели минимально допустимого уровня обеспеченности территории объектами коммунальной, транспортной, социальной инфраструктур и расчетные показатели максимально допустимого уровня территориальной доступности указанных объектов для населения в случае, если в границах территориальной зоны, применительно к которой устанавливается градостроительный регламент, предусматривается осуществление деятельности по комплексному и устойчивому развитию территории.

2. Использование земельных участков и объектов капитального строительства, расположенных в пределах зон, обозначенных на карте градостроительного зонирования раздел 2 настоящих Правил, осуществляется в соответствии с градостроительными регламентами по видам разрешенного использования земельных участков и объектов капитального строительства и предельным параметрам разрешенного строительства, реконструкции, определенными главой 11 настоящих Правил с учетом ограничений, установленных законами, иными нормативными правовыми актами, применительно к зонам с особым использованием территорий.

3. Градостроительные регламенты не устанавливаются для:

- 1) земель лесного фонда,
- 2) земель, покрытых поверхностными водами,
- 3) земель запаса,
- 4) земель особо охраняемых природных территорий (за исключением земель лечебно-оздоровительных местностей и курортов),
- 5) сельскохозяйственных угодий в составе земель сельскохозяйственного назначения,
- 6) земельных участков, расположенные в территории опережающего социально-экономического развития (границы ТОСЭР согласно Постановлению Правительства Российской Федерации от 12.02.2019 № 132 «О создании территории опережающего социально-экономического развития «Северск»»).

4. Действие градостроительного регламента не распространяется на земельные участки:

- 1) в границах территорий памятников и ансамблей, включенных в единый государственный реестр объектов культурного наследия (памятников истории и культуры) народов Российской Федерации, а также в границах территорий памятников или ансамблей, которые являются выявленными объектами культурного наследия и решения о режиме содержания, параметрах реставрации, консервации, воссоздания, ремонта и приспособлении которых принимаются в порядке, установленном законодательством Российской Федерации об охране объектов культурного наследия;
- 2) в границах территорий общего пользования;
- 3) предназначенные для размещения линейных объектов и (или) занятые линейными объектами;
- 4) предоставленные для добычи полезных ископаемых.

5. Виды разрешенного использования земельных участков приводятся в соответствии с Приказом Минэкономразвития России от 01.09.2014 № 540 «Об утверждении классификатора видов разрешенного использования земельных участков» (далее – Приказ Минэкономразвития России от 01.09.2014 № 540). Текстовое наименование вида разрешенного использования земельного участка и его код (числовое обозначение) являются равнозначными. При внесении изменений в Приказ Минэкономразвития России от 01.09.2014 № 540 в части описания видов разрешенного использования земельных участков применяется формулировка согласно действующей редакции Приказа Минэкономразвития России от 01.09.2014 № 540.

6. Расстояние от здания, сооружения, объекта незавершенного строительства до границ территориальной зоны, зоны с особыми условиями использования территории, земельных участков и иных объектов определяется как расстояние до контура здания, сооружения, объекта незавершенного строительства. Контур здания, сооружения, объекта незавершенного строительства имеющего наземные, надземные и (или) подземные конструктивные элементы, определяется как совокупность контуров, образованных проекцией внешних границ наземных, надземных и (или) подземных ограждающих конструкций, в том числе колонн, арок проездов, галерей, консолей, балконов и прочих элементов такого здания, сооружения, объекта незавершенного строительства на горизонтальную плоскость, проходящую на уровне примыкания такого здания, сооружения, объекта незавершенного строительства к поверхности земли. В случае если здание, сооружение, объект незавершенного строительства полностью расположено ниже уровня поверхности земли и не имеет конструктивных элементов, обеспечивающих примыкание к поверхности земли, контур такого объекта образуется проекцией внешних границ ограждающих конструкций такого здания, сооружения, объекта незавершенного строительства на уровне поверхности земли.

Статья 24. Виды территориальных зон и их условные обозначения

1. Территория ЗАТО Северск в соответствии с картой градостроительного зонирования подразделяется на 8 базовых и 32 входящих в них территориальных зон по видам разрешенного использования земельных участков и объектов капитального строительства.

1. Жилые зоны:		
Ж-1	-	Зона застройки индивидуальными жилыми домами
Ж-2	-	Зона застройки малоэтажными многоквартирными жилыми домами
Ж-3	-	Зона застройки средне- и многоэтажными жилыми домами
Ж-4	-	Зона, предназначенная для ведения садоводства на землях населенных пунктов
2. Общественно – деловые зоны:		
О-1	-	Зона делового, общественного и коммерческого назначения
О-2	-	Зона объектов, реализующих программы профессионального и высшего образования
О-3	-	Зона объектов здравоохранения
О-4	-	Зона объектов дошкольного и общего образования
О-5	-	Зона объектов культового назначения
3. Производственные и коммунальные зоны:		
КП	-	Коммунальная зона
ПСН	-	Производственная зона специального назначения
П1	-	Производственная зона:
П1-1	-	Производственная подзона объектов II класса опасности*
П1-2	-	Производственная подзона объектов III-V классов опасности*



ПИ	-	Производственная зона объектов недропользования
4. Зоны инженерной и транспортной инфраструктур:		
ИТ-1	-	Зона транспортной инфраструктуры
ИТ-2	-	Зона железнодорожного транспорта
ИТ-3	-	Зона инженерной инфраструктуры
ИТ-4	-	Зона улично-дорожной сети
5. Ландшафтно-рекреационные зоны:		
ЛР-1	-	Зона озелененных территорий (зеленые насаждения общего пользования: парки, сады, скверы, бульвары; городские леса; ландшафтные территории)
ЛР-2	-	Зона спортивно-оздоровительных объектов
ЛР-3	-	Зона отдыха
6. Зоны специального назначения:		
СН-1	-	Зона, занятая кладбищами
СН-2	-	Зона, занятая объектами, используемыми для захоронения твердых коммунальных отходов
СН-3	-	Зона зеленых насаждений специального назначения
СН-4	-	Зона снегоотвалов
7. Зоны сельскохозяйственного использования:		
СХ-1	-	Зона, предназначенная для ведения садоводства и огородничества на землях сельскохозяйственного назначения
СХ-2	-	Зона, предназначенная для ведения огородничества
СХ-3	-	Зона для размещения сельскохозяйственных предприятий в границах населенных пунктов
СХ-4	-	Зона для размещения сельскохозяйственных предприятий на землях сельскохозяйственного назначения
СХ-5	-	Зона для организации сенокоса и выпаса сельскохозяйственных животных
8. Прочие зоны:		
ВР	-	Зона режимных объектов
ЛС	-	Зона лесов специального назначения
ЛЗП	-	Зона лесопаркового зеленого пояса
С	-	Зона судов

* в соответствии с классификацией СанПиН 2.2.1/2.1.1.1200-03 «Санитарно-защитные зоны и санитарная классификация предприятий, сооружений и иных объектов»

Статья 25. Зоны жилой застройки

1. Жилые зоны - зоны, предназначенные для застройки многоквартирными многоэтажными жилыми домами, жилыми домами малой и средней этажности, индивидуальными жилыми домами с приусадебными земельными участками. В жилых зонах допускается размещение отдельно стоящих, встроенных или пристроенных объектов социального и культурно-бытового обслуживания населения, культурных зданий, стоянок автомобильного транспорта, промышленных, коммунальных и складских объектов, для которых не требуется установление санитарно-защитных зон и деятельность которых не оказывает негативное воздействие на окружающую среду (шум, вибрация, магнитные поля, радиационное воздействие, загрязнение почв, воздуха, воды и иное негативное воздействие). К жилым зонам также относятся территории садоводческих некоммерческих товариществ, расположенные в пределах границ населенных пунктов.

Статья 26. «Ж-1». Зона застройки индивидуальными жилыми домами

1. Зона предназначена для низкоплотной застройки индивидуальными жилыми домами, допускается размещение объектов социального и культурно-бытового обслуживания населения, преимущественно местного значения, иных объектов согласно градостроительным регламентам.

2. Состав, назначение и площадь встроенных и пристроенных к дому помещений общественного назначения, в том числе связанных с индивидуальной предпринимательской деятельностью владельца, должны соответствовать ограничениям, установленным в разрешении на строительство в соответствии с нормативными документами по проектированию и строительству, и требованиям, вытекающим из охраняемых законодательством прав лиц, проживающих в соседних домах (жилых блоках).

3. Основные виды разрешенного использования:

Наименование вида разрешенного использования земельного участка	Описание вида разрешенного использования земельного участка	Код
Для индивидуального жилищного строительства	Размещение жилого дома (отдельно стоящего здания количеством надземных этажей не более чем три, высотой не более двадцати метров, которое состоит из комнат и помещений вспомогательного использования, предназначенных для удовлетворения гражданами бытовых и иных нужд, связанных с их проживанием в таком здании, не предназначенного для раздела на самостоятельные объекты недвижимости); выращивание сельскохозяйственных культур; размещение индивидуальных гаражей и хозяйственных построек	2.1
Для ведения личного подсобного хозяйства (приусадебный земельный участок)	Размещение жилого дома, указанного в описании вида разрешенного использования с кодом 2.1; производство сельскохозяйственной продукции; размещение гаража и иных вспомогательных сооружений; содержание сельскохозяйственных животных	2.2
Блокированная жилая застройка	Размещение жилого дома, имеющего одну или несколько общих стен с соседними жилыми домами (количеством этажей не более чем три, при общем количестве совмещенных домов не более десяти и каждый из которых предназначен для проживания одной семьи, имеет общую стену (общие стены) без проемов с соседним домом или соседними домами, расположен на отдельном земельном участке и имеет выход на территорию общего пользования (жилые дома блокированной застройки)); разведение декоративных и плодовых деревьев, овощных и ягодных культур; размещение индивидуальных гаражей и иных вспомогательных сооружений; обустройство спортивных и детских площадок, площадок для отдыха	2.3
Оказание социальной помощи населению	Размещение зданий, предназначенных для служб психологической и бесплатной юридической помощи, социальных, пенсионных и иных служб (службы занятости населения, пункты питания малоимущих граждан), в которых осуществляется прием граждан по вопросам оказания социальной помощи и назначения социальных или пенсионных выплат, а также для размещения общественных некоммерческих организаций: некоммерческих фондов, благотворительных организаций, клубов по интересам	3.2.2
Оказание услуг связи	Размещение зданий, предназначенных для размещения пунктов оказания услуг почтовой, телеграфной, междугородней и международной телефонной связи	3.2.3
Бытовое обслуживание	Размещение объектов капитального строительства, предназначенных для оказания населению или организациям бытовых услуг (мастерские мелкого ремонта, ателье, бани, парикмахерские, прачечные, химчистки, похоронные бюро)	3.3
Амбулаторно-поликлиническое обслуживание	Размещение объектов капитального строительства, предназначенных для оказания гражданам амбулаторно-поликлинической медицинской помощи (поликлиники, фельдшерские пункты, пункты здравоохранения, центры матери и ребенка, диагностические центры, молочные кухни, станции донорства крови, клинические лаборатории)	3.4.1

Дошкольное, начальное и среднее общее образование	Размещение объектов капитального строительства, предназначенных для просвещения, дошкольного, начального и среднего общего образования (детские ясли, детские сады, школы, лицеи, гимназии, художественные, музыкальные школы, образовательные кружки и иные организации, осуществляющие деятельность по воспитанию, образованию и просвещению), в том числе зданий, спортивных сооружений, предназначенных для занятия обучающихся физической культурой и спортом	3.5.1
Деловое управление	Размещение объектов капитального строительства с целью: размещения объектов управленческой деятельности, не связанной с государственным или муниципальным управлением и оказанием услуг, а также с целью обеспечения совершения сделок, не требующих передачи товара в момент их совершения между организациями, в том числе биржевая деятельность (за исключением банковской и страховой деятельности)	4.1
Магазины	Размещение объектов капитального строительства, предназначенных для продажи товаров, торговая площадь которых составляет до 5000 кв.м	4.4
Банковская и страховая деятельность	Размещение объектов капитального строительства, предназначенных для размещения организаций, оказывающих банковские и страховые услуги	4.5
Площадки для занятий спортом	Размещение площадок для занятия спортом и физкультурой на открытом воздухе (физкультурные площадки, беговые дорожки, поля для спортивной игры)	5.1.3
Оборудованные площадки для занятий спортом	Размещение сооружений для занятия спортом и физкультурой на открытом воздухе (теннисные корты, автодома, мотодомы, трамплины, спортивные стрельбища)	5.1.4
Обеспечение внутреннего порядка	Размещение объектов капитального строительства, необходимых для подготовки и поддержания в готовности органов внутренних дел, Росгвардии и спасательных служб, в которых существует военизированная служба; размещение объектов гражданской обороны, за исключением объектов гражданской обороны, являющихся частями производственных зданий	8.3
Историко-культурная деятельность	Сохранение и изучение объектов культурного наследия народов Российской Федерации (памятников истории и культуры), в том числе: объектов археологического наследия, достопримечательных мест, мест бытования исторических промыслов, производств и ремесел, исторических поселений, недействующих военных и гражданских захоронений, объектов культурного наследия, хозяйственная деятельность, являющаяся историческим промыслом или ремеслом, а также хозяйственная деятельность, обеспечивающая познавательный туризм	9.3
Общее пользование водными объектами	Использование земельных участков, примыкающих к водным объектам способами, необходимыми для осуществления общего водопользования (водопользования, осуществляемого гражданами для личных нужд, а также забор (изъятие) водных ресурсов для целей питьевого и хозяйственно-бытового водоснабжения, купание, использование маломерных судов, водных мотоциклов и других технических средств, предназначенных для отдыха на водных объектах, водопой, если соответствующие запреты не установлены законодательством)	11.1
Земельные участки (территории) общего пользования	Земельные участки общего пользования. Содержание данного вида разрешенного использования включает в себя содержание видов разрешенного использования с кодами 12.0.1-12.0.2	12.0
Улично-дорожная сеть	Размещение объектов улично-дорожной сети: автомобильных дорог, трамвайных путей и пешеходных тротуаров в границах населенных пунктов, пешеходных переходов, бульваров, площадей, проездов, велосипедных и объектов велотранспортной и инженерной инфраструктуры; размещение придорожных стоянок (парковок) транспортных средств в границах городских улиц и дорог, за исключением предусмотренных видами разрешенного использования с кодами 2.7.1, 4.9, 7.2.3, а также некапитальных сооружений, предназначенных для охраны транспортных средств	12.0.1
Благоустройство территории	Размещение декоративных, технических, планировочных, конструктивных устройств, элементов озеленения, различных видов оборудования и оформления, малых архитектурных форм, некапитальных нестационарных строений и сооружений, информационных щитов и указателей, применяемых как составные части благоустройства территории, общественных туалетов	12.0.2

4. Условно-разрешенные виды разрешенного использования:

Наименование вида разрешенного использования земельного участка	Описание вида разрешенного использования земельного участка	Код
Малоэтажная многоквартирная жилая застройка	Размещение малоэтажных многоквартирных домов (многоквартирные дома высотой до 4 этажей, включая мансардный); обустройство спортивных и детских площадок, площадок для отдыха; размещение объектов обслуживания жилой застройки во встроенных, пристроенных и встроенно-пристроенных помещениях малоэтажного многоквартирного дома, если общая площадь таких помещений в малоэтажном многоквартирном доме не составляет более 15% общей площади помещений дома	2.1.1
Передвижное жилье	Размещение сооружений, пригодных к использованию в качестве жилья (палаточные городки, кемпинги, жилые вагончики, жилые прицепы) с возможностью подключения названных сооружений к инженерным сетям, находящимся на земельном участке или на земельных участках, имеющих инженерные сооружения, предназначенных для общего пользования	2.4
Коммунальное обслуживание	Размещение зданий и сооружений в целях обеспечения физических и юридических лиц коммунальными услугами. Содержание данного вида разрешенного использования включает в себя содержание видов разрешенного использования с кодами 3.1.1-3.1.2	3.1
Предоставление коммунальных услуг	Размещение зданий и сооружений, обеспечивающих поставку воды, тепла, электричества, газа, отвод канализационных стоков, очистку и уборку объектов недвижимости (котельных, водозаборов, очистных сооружений, насосных станций, водопроводов, линий электропередач, трансформаторных подстанций, газопроводов, линий связи, телефонных станций, канализаций, стоянок, гаражей и мастерских для обслуживания уборочной и аварийной техники, сооружений, необходимых для сбора и плавки снега)	3.1.1
Административные здания организаций, обеспечивающих предоставление коммунальных услуг	Размещение зданий, предназначенных для приема физических и юридических лиц в связи с предоставлением им коммунальных услуг	3.1.2
Общешития	Размещение зданий, предназначенных для размещения общежитий, предназначенных для проживания граждан на время их работы, службы или обучения, за исключением зданий, размещение которых предусмотрено содержанием вида разрешенного использования с кодом 4.7	3.2.4
Объекты культурно-досуговой деятельности	Размещение зданий, предназначенных для размещения музеев, выставочных залов, художественных галерей, домов культуры, библиотек, кинотеатров и кинозалов, театров, филармоний, концертных залов, планетариев	3.6.1
Парки культуры и отдыха	Размещение парков культуры и отдыха	3.6.2
Осуществление религиозных обрядов	Размещение зданий и сооружений, предназначенных для совершения религиозных обрядов и церемоний (в том числе церкви, соборы, храмы, часовни, мечети, молельные дома, синагоги)	3.7.1



Государственное управление	Размещение зданий, предназначенных для размещения государственных органов, государственного пенсионного фонда, органов местного самоуправления, судов, а также организаций, непосредственно обеспечивающих их деятельность или оказывающих государственные и (или) муниципальные услуги	3.8.1
Проведение научных исследований	Размещение зданий и сооружений, предназначенных для проведения научных изысканий, исследований и разработок (научно-исследовательские и проектные институты, научные центры, инновационные центры, государственные академии наук, опытно-конструкторские центры, в том числе отраслевые)	3.9.2
Амбулаторное ветеринарное обслуживание	Размещение объектов капитального строительства, предназначенных для оказания ветеринарных услуг без содержания животных	3.10.1
Общественное питание	Размещение объектов капитального строительства в целях устройства мест общественного питания (рестораны, кафе, столовые, закусочные, бары)	4.6
Гостиничное обслуживание	Размещение гостиниц, а также иных зданий, используемых с целью извлечения предпринимательской выгоды из предоставления жилого помещения для временного проживания в них	4.7
Обеспечение дорожного отдыха	Размещение зданий для предоставления гостиничных услуг в качестве дорожного сервиса (мотелей), а также размещение магазинов сопутствующей торговли, зданий для организации общественного питания в качестве объектов дорожного сервиса	4.9.1.2
Автомобильные мойки	Размещение автомобильных моек, а также размещение магазинов сопутствующей торговли	4.9.1.3
Ремонт автомобилей	Размещение мастерских, предназначенных для ремонта и обслуживания автомобилей, и прочих объектов дорожного сервиса, а также размещение магазинов сопутствующей торговли	4.9.1.4
Хранение автотранспорта	Размещение отдельно стоящих и пристроенных гаражей, в том числе подземных, предназначенных для хранения автотранспорта, в том числе с разделением на машино-места, за исключением гаражей, размещение которых предусмотрено содержанием вида разрешенного использования с кодом 4.9	2.7.1
Ведение огородничества	Осуществление отдыха и (или) выращивания гражданами для собственных нужд сельскохозяйственных культур; размещение хозяйственных построек, не являющихся объектами недвижимости, предназначенных для хранения инвентаря и урожая сельскохозяйственных культур	13.1

5. Вспомогательные виды разрешенного использования:

Наименование вида разрешенного использования земельного участка	Описание вида разрешенного использования земельного участка	Код
Коммунальное обслуживание	Размещение зданий и сооружений в целях обеспечения физических и юридических лиц коммунальными услугами. Содержание данного вида разрешенного использования включает в себя содержание видов разрешенного использования с кодами 3.1.1-3.1.2	3.1
Предоставление коммунальных услуг	Размещение зданий и сооружений, обеспечивающих поставку воды, тепла, электричества, газа, отвод канализационных стоков, очистку и уборку объектов недвижимости (котельных, водозаборов, очистных сооружений, насосных станций, водопроводов, линий электропередач, трансформаторных подстанций, газопроводов, линий связи, телефонных станций, канализаций, стоянок, гаражей и мастерских для обслуживания уборочной и аварийной техники, сооружений, необходимых для сбора и плавки снега)	3.1.1
Административные здания организаций, обеспечивающих предоставление коммунальных услуг	Размещение зданий, предназначенных для приема физических и юридических лиц в связи с предоставлением им коммунальных услуг	3.1.2
Бытовое обслуживание	Размещение объектов капитального строительства, предназначенных для оказания населению или организациям бытовых услуг (мастерские мелкого ремонта, ателье, бани, парикмахерские, прачечные, химчистки, похоронные бюро)	3.3
Магазины	Размещение объектов капитального строительства, предназначенных для продажи товаров, торговая площадь которых составляет до 5000 кв.м	4.4
Общественное питание	Размещение объектов капитального строительства в целях устройства мест общественного питания (рестораны, кафе, столовые, закусочные, бары)	4.6
Служебные гаражи	Размещение постоянных или временных гаражей, стоянок для хранения служебного автотранспорта, используемого в целях осуществления видов деятельности, предусмотренных видами разрешенного использования с кодами 3.0, 4.0, а также для стоянки и хранения транспортных средств общего пользования, в том числе в депо	4.9
Площадки для занятий спортом	Размещение площадок для занятия спортом и физкультурой на открытом воздухе (физкультурные площадки, беговые дорожки, поля для спортивной игры)	5.1.3

6. Предельные (минимальные и (или) максимальные) размеры земельных участков и предельные параметры разрешенного строительства, реконструкции объектов капитального строительства

№	Наименование параметра	Ед. изм.	Значение параметра
1	Предельные (минимальные и (или) максимальные) размеры земельных участков, в том числе их площадь		
1.1	Площадь земельных участков для видов разрешенного использования 2.1, 2.2, 2.3, включая площадь застройки.	кв.м	400-5000
1.2	Площадь земельных участков для остальных видов разрешенного использования – не устанавливается		
2	Ширина вновь отводимых участков должна быть - не менее	м	20
2	Предельное количество этажей или предельную высоту зданий, строений, сооружений		
2.1	Предельная высота зданий, строений, сооружений	м	15
2.2	Предельное количество надземных этажей	эт.	3
3	Минимальные отступы от границ земельных участков в целях определения мест допустимого размещения зданий, строений, сооружений, за пределами которых запрещено строительство зданий, строений, сооружений		
3.1	Минимальное расстояние от дома до границы соседнего участка	м	3
3.2	Максимальный процент застройки в границах земельного участка, определяемый как отношение суммарной площади земельного участка, которая может быть застроена, ко всей площади земельного участка		
3.3	Максимальный процент застройки в границах земельного участка		30%
4	Иные предельные параметры разрешенного строительства, реконструкции объектов капитального строительства		
4.1	Минимальное расстояние от дома до границы участка, граничащего с улицей	м	5
4.2	Минимальное расстояние от дома до границы участка, граничащего с проездом	м	3
4.3	Минимальное расстояние от построек для содержания скота и птицы до окон жилых помещений.		
4.3	Допускается блокировка хозяйственных построек на смежных земельных участках по взаимному согласию домовладельцев с учетом противопожарных требований	м	15
4.4	Минимальное расстояние от прочих построек (сарай, бани, гаражи) до соседнего участка.		
4.4	Допускается блокировка хозяйственных построек на смежных земельных участках по взаимному согласию домовладельцев с учетом противопожарных требований	м	1
4.5	Минимальное расстояние от окон жилых комнат до стен соседнего дома и хозяйственных построек (сарай, бани, гаражи), расположенных на соседних земельных участках	м	6

- 1) На земельном участке допускается строительство одного жилого дома.
- 2) Требования к ограждению земельных участков:
 - а) ограждение усадебного участка обеспечивает изоляцию его от внешней среды и создает уют, в то же время оно не должно ухудшать ансамбля застройки;
 - б) ограждения со стороны улицы должны иметь высоту не более 1,5-2 м и должны быть как сетчатыми или решетчатыми, так и сплошными (глухими) и производится по проектам, согласованным с Администрацией ЗАТО Северск.
 - в) ограждения между соседними участками должны быть сетчатым или решетчатым с целью минимального затенения территории соседнего участка и иметь высоту не более 1,8 м;
 - г) характер ограждения и его высота должны быть единообразными как минимум на протяжении одного квартала с обеих сторон улицы;
 - д) если дом принадлежит на праве собственности нескольким совладельцам и земельный участок находится в их общем пользовании, допускается устройство только решетчатых или сетчатых (не глухих) заборов для определения внутренних границ пользования.
- 3) Собственник или арендатор земельного участка обязан принять меры к обеспечению устройства выезда с земельного участка до дороги тем же покрытием, каким покрыт участок автомобильной дороги.
- 4) Размещение объектов и помещений общественного назначения, предназначенных для обслуживания населения, должно осуществляться на земельных участках, примыкающих к улицам населенного пункта.
- 5) Допускается размещение индивидуальных гаражей на земельном участке, как вспомогательного вида использования, состоящих не более, чем из 2 боксов.
- 6) Отдельно стоящие предприятия обслуживания должны быть обеспечены автостоянками для временного хранения автотранспорта (из расчета по максимальным нормативам) в соответствии с требованиями СП 42.13330.2011, СанПиН 2.2.1/2.1.1.1200-03, региональными и местными нормативами градостроительного проектирования.
- 7) Расчетные параметры улиц и дорог города следует принимать по таблице 8, населенных пунктов внегородских территорий - по таблице 9 пункта 11.5 СП 42.13330.2011. Ширина улиц и дорог в красных линиях принимается: магистральных дорог - 50-75 м; магистральных улиц - 40-80 м; улиц и дорог местного значения - 15-25 м, проездов - не менее 9 м.

Статья 27. «Ж - 2». Зона малоэтажной многоквартирной застройки

1. Зона предназначена для застройки средней плотности многоквартирными малоэтажными и среднеэтажными жилыми домами, допускается размещение объектов социального и культурно - бытового обслуживания населения, преимущественно местного значения, иных объектов согласно градостроительным регламентам.

2. Основные виды разрешенного использования:

Наименование вида разрешенного использования земельного участка	Описание вида разрешенного использования земельного участка	Код
Малоэтажная многоквартирная жилая застройка	Размещение малоэтажных многоквартирных домов (многоквартирные дома высотой до 4 этажей, включая мансардный); обустройство спортивных и детских площадок, площадок для отдыха; размещение объектов обслуживания жилой застройки во встроенных, пристроенных и встроенно-пристроенных помещениях малоэтажного многоквартирного дома, если общая площадь таких помещений в малоэтажном многоквартирном доме не составляет более 15% общей площади помещений дома	2.1.1
Блокированная жилая застройка	Размещение жилого дома, имеющего одну или несколько общих стен с соседними жилыми домами (количеством этажей не более чем три, при общем количестве совмещенных домов не более десяти и каждый из которых предназначен для проживания одной семьи, имеет общую стену (общие стены) без проемов с соседним домом или соседними домами, расположен на отдельном земельном участке и имеет выход на территорию общего пользования (жилые дома блокированной застройки); разведение декоративных и плодовых деревьев, овощных и ягодных культур; размещение индивидуальных гаражей и иных вспомогательных сооружений; обустройство спортивных и детских площадок, площадок для отдыха	2.3
Среднеэтажная жилая застройка	Размещение многоквартирных домов этажностью не выше восьми этажей; благоустройство и озеленение; размещение подземных гаражей и автостоянок; обустройство спортивных и детских площадок, площадок для отдыха; размещение объектов обслуживания жилой застройки во встроенных, пристроенных и встроенно-пристроенных помещениях многоквартирного дома, если общая площадь таких помещений в многоквартирном доме не составляет более 20% общей площади помещений дома	2.5
Социальное обслуживание	Размещение объектов капитального строительства, предназначенных для оказания гражданам социальной помощи (службы занятости населения, дома престарелых, дома ребенка, детские дома, пункты питания малоимущих граждан, пункты ночлега для бездомных граждан, службы психологической и бесплатной юридической помощи, социальные, пенсионные и иные службы, в которых осуществляется прием граждан по вопросам оказания социальной помощи и назначения социальных или пенсионных выплат); размещение объектов капитального строительства для размещения отделений почты и телеграфа; размещение объектов капитального строительства для размещения общественных некоммерческих организаций: благотворительных организаций, клубов по интересам	3.2
Оказание социальной помощи населению	Размещение зданий, предназначенных для служб психологической и бесплатной юридической помощи, социальных, пенсионных и иных служб (службы занятости населения, пункты питания малоимущих граждан), в которых осуществляется прием граждан по вопросам оказания социальной помощи и назначения социальных или пенсионных выплат, а также для размещения общественных некоммерческих организаций: некоммерческих фондов, благотворительных организаций, клубов по интересам	3.2.2
Оказание услуг связи	Размещение зданий, предназначенных для размещения пунктов оказания услуг почтовой, телеграфной, междугородней и международной телефонной связи	3.2.3
Общезития	Размещение зданий, предназначенных для размещения общежитий, предназначенных для проживания граждан на время их работы, службы или обучения, за исключением зданий, размещение которых предусмотрено содержанием вида разрешенного использования с кодом 4.7	3.2.4
Бытовое обслуживание	Размещение объектов капитального строительства, предназначенных для оказания населению или организациям бытовых услуг (мастерские мелкого ремонта, ателье, бани, парикмахерские, прачечные, химчистки, похоронные бюро)	3.3
Амбулаторно-поликлиническое обслуживание	Размещение объектов капитального строительства, предназначенных для оказания гражданам амбулаторно-поликлинической медицинской помощи (поликлиники, фельдшерские пункты, пункты здравоохранения, центры матери и ребенка, диагностические центры, молочные кухни, станции донорства крови, клинические лаборатории)	3.4.1



Дошкольное, начальное и среднее общее образование	Размещение объектов капитального строительства, предназначенных для просвещения, дошкольного, начального и среднего общего образования (детские ясли, детские сады, школы, лицеи, гимназии, художественные, музыкальные школы, образовательные кружки и иные организации, осуществляющие деятельность по воспитанию, образованию и просвещению), в том числе зданий, спортивных сооружений, предназначенных для занятия обучающихся физической культурой и спортом	3.5.1
Объекты культурно-досуговой деятельности	Размещение зданий, предназначенных для размещения музеев, выставочных залов, художественных галерей, домов культуры, библиотек, кинотеатров и кинозалов, театров, филармоний, концертных залов, планетариев	3.6.1
Парки культуры и отдыха	Размещение парков культуры и отдыха	3.6.2
Государственное управление	Размещение зданий, предназначенных для размещения государственных органов, государственного пенсионного фонда, органов местного самоуправления, судов, а также организаций, непосредственно обеспечивающих их деятельность или оказывающих государственные и (или) муниципальные услуги	3.8.1
Проведение научных исследований(3.9.2)	Размещение зданий и сооружений, предназначенных для проведения научных изысканий, исследований и разработок (научно-исследовательские и проектные институты, научные центры, инновационные центры, государственные академии наук, опытно-конструкторские центры, в том числе отраслевые)	3.9.2
Амбулаторное ветеринарное обслуживание	Размещение объектов капитального строительства, предназначенных для оказания ветеринарных услуг без содержания животных	3.10.1
Деловое управление	Размещение объектов капитального строительства с целью: размещения объектов управленческой деятельности, не связанной с государственным или муниципальным управлением и оказанием услуг, а также с целью обеспечения совершения сделок, не требующих передачи товара в момент их совершения между организациями, в том числе биржевая деятельность (за исключением банковской и страховой деятельности)	4.1
Магазины	Размещение объектов капитального строительства, предназначенных для продажи товаров, торговая площадь которых составляет до 5000 кв. м	4.4
Банковская и страховая деятельность	Размещение объектов капитального строительства, предназначенных для размещения организаций, оказывающих банковские и страховые услуги	4.5
Обеспечение занятий спортом в помещениях	Размещение спортивных клубов, спортивных залов, бассейнов, физкультурно-оздоровительных комплексов в зданиях и сооружениях	5.1.2
Площадки для занятий спортом	Размещение площадок для занятия спортом и физкультурой на открытом воздухе (физкультурные площадки, беговые дорожки, поля для спортивной игры)	5.1.3
Оборудованные площадки для занятий спортом	Размещение сооружений для занятия спортом и физкультурой на открытом воздухе (теннисные корты, автодромы, мотодромы, трамплины, спортивные стрельбища)	5.1.4
Обеспечение внутреннего правопорядка	Размещение объектов капитального строительства, необходимых для подготовки и поддержания в готовности органов внутренних дел, Росгвардии и спасательных служб, в которых существует военизированная служба; размещение объектов гражданской обороны, за исключением объектов гражданской обороны, являющихся частями производственных зданий	8.3
Историко-культурная деятельность	Сохранение и изучение объектов культурного наследия народов Российской Федерации (памятников истории и культуры), в том числе: объектов археологического наследия, достопримечательных мест, мест бытования исторических промыслов, производств и ремесел, исторических поселений, недействующих военных и гражданских захоронений, объектов культурного наследия, хозяйственная деятельность, являющаяся историческим промыслом или ремеслом, а также хозяйственная деятельность, обеспечивающая познавательный туризм	9.3
Общее пользование водными объектами	Использование земельных участков, примыкающих к водным объектам способами, необходимыми для осуществления общего водопользования (водопользования, осуществляемого гражданами для личных нужд, а также забор (изъятие) водных ресурсов для целей питьевого и хозяйственно-бытового водоснабжения, купание, использование маломерных судов, водных мотоциклов и других технических средств, предназначенных для отдыха на водных объектах, водопой, если соответствующие запреты не установлены законодательством)	11.1
Земельные участки (территории) общего пользования	Земельные участки общего пользования. Содержание данного вида разрешенного использования включает в себя содержание видов разрешенного использования с кодами 12.0.1-12.0.2	12.0
Улично-дорожная сеть	Размещение объектов улично-дорожной сети: автомобильных дорог, трамвайных путей и пешеходных тротуаров в границах населенных пунктов, пешеходных переходов, бульваров, площадей, проездов, велодорожек и объектов велотранспортной и инженерной инфраструктуры; размещение придорожных стоянок (парковок) транспортных средств в границах городских улиц и дорог, за исключением предусмотренных видами разрешенного использования с кодами 2.7.1, 4.9, 7.2.3, а также некапитальных сооружений, предназначенных для охраны транспортных средств	12.0.1
Благоустройство территории	Размещение декоративных, технических, планировочных, конструктивных устройств, элементов озеленения, различных видов оборудования и оформления, малых архитектурных форм, некапитальных нестационарных строений и сооружений, информационных щитов и указателей, применяемых как составные части благоустройства территории, общественных туалетов	12.0.2

3. Условно-разрешенные виды разрешенного использования:

Наименование вида разрешенного использования земельного участка	Описание вида разрешенного использования земельного участка	Код
Для индивидуального жилищного строительства	Размещение жилого дома (отдельно стоящего здания количеством надземных этажей не более чем 3, высотой не более 20 метров, которое состоит из комнат и помещений вспомогательного использования, предназначенных для удовлетворения гражданами бытовых и иных нужд, связанных с их проживанием в таком здании, не предназначенного для раздела на самостоятельные объекты недвижимости); выращивание иных декоративных или сельскохозяйственных культур; размещение индивидуальных гаражей и хозяйственных построек	2.1
Передвижное жилье	Размещение сооружений, пригодных к использованию в качестве жилья (палаточные городки, кемпинги, жилые вагончики, жилые прицепы) с возможностью подключения названных сооружений к инженерным сетям, находящимся на земельном участке или на земельных участках, имеющих инженерные сооружения, предназначенных для общего пользования	2.4
Коммунальное обслуживание	Размещение зданий и сооружений в целях обеспечения физических и юридических лиц коммунальными услугами. Содержание данного вида разрешенного использования включает в себя содержание видов разрешенного использования с кодами 3.1.1-3.1.2	3.1
Предоставление коммунальных услуг	Размещение зданий и сооружений, обеспечивающих поставку воды, тепла, электричества, газа, отвод канализационных стоков, очистку и уборку объектов недвижимости (котельных, водозаборов, очистных сооружений, насосных станций, водопроводов, линий электропередач, трансформаторных подстанций, газопроводов, линий связи, телефонных станций, канализаций, стоянок, гаражей и мастерских для обслуживания уборочной и аварийной техники, сооружений, необходимых для сбора и плавки снега)	3.1.1

Административные здания организаций, обеспечивающих предоставление коммунальных услуг	Размещение зданий, предназначенных для приема физических и юридических лиц в связи с предоставлением им коммунальных услуг	3.1.2
Среднее и высшее профессиональное образование	Размещение объектов капитального строительства, предназначенных для профессионального образования и просвещения (профессиональные технические училища, колледжи, художественные, музыкальные училища, общества знаний, институты, университеты, организации по переподготовке и повышению квалификации специалистов и иные организации, осуществляющие деятельность по образованию и просвещению), в том числе зданий, спортивных сооружений, предназначенных для занятия обучающихся физической культурой и спортом	3.5.2
Осуществление религиозных обрядов	Размещение зданий и сооружений, предназначенных для совершения религиозных обрядов и церемоний (в том числе церкви, соборы, храмы, часовни, мечети, молельные дома, синагоги)	3.7.1
Объекты торговли (торговые центры, торгово-развлекательные центры (комплексы))	Размещение объектов капитального строительства, общей площадью свыше 5000 кв.м с целью размещения одной или нескольких организаций, осуществляющих продажу товаров, и (или) оказание услуг в соответствии с содержанием видов разрешенного использования с кодами 4.5-4.8.2;	4.2
Общественное питание	Размещение объектов капитального строительства в целях устройства мест общественного питания (рестораны, кафе, столовые, закусочные, бары)	4.6
Гостиничное обслуживание	Размещение гостиниц, а также иных зданий, используемых с целью извлечения предпринимательской выгоды из предоставления жилого помещения для временного проживания в них	4.7
Развлекательные мероприятия (4.8.1)	Размещение зданий и сооружений, предназначенных для организации развлекательных мероприятий, путешествий, для размещения дискотек и танцевальных площадок, ночных клубов, аквапарков, боулинга, аттракционов и т.п., игровых автоматов (кроме игрового оборудования, используемого для проведения азартных игр), игровых площадок	4.8.1
Обеспечение дорожного отдыха	Размещение зданий для предоставления гостиничных услуг в качестве дорожного сервиса (мотелей), а также размещение магазинов сопутствующей торговли, зданий для организации общественного питания в качестве объектов дорожного сервиса	4.9.1.2
Автомобильные мойки	Размещение автомобильных моек, а также размещение магазинов сопутствующей торговли	4.9.1.3
Ремонт автомобилей	Размещение мастерских, предназначенных для ремонта и обслуживания автомобилей, и прочих объектов дорожного сервиса, а также размещение магазинов сопутствующей торговли	4.9.1.4
Туристическое обслуживание	Размещение пансионатов, туристических гостиниц, кемпингов, домов отдыха, не оказывающих услуги по лечению, а также иных зданий, используемых с целью извлечения предпринимательской выгоды из предоставления жилого помещения для временного проживания в них; размещение детских лагерей	5.2.1
Ведение садоводства	Осуществление отдыха и (или) выращивания гражданами для собственных нужд сельскохозяйственных культур; размещение для собственных нужд садового дома, жилого дома, указанного в описании вида разрешенного использования с кодом 2.1, хозяйственных построек и гаражей	13.2
Хранение автотранспорта	Размещение отдельно стоящих и пристроенных гаражей, в том числе подземных, предназначенных для хранения автотранспорта, в том числе с разделением на машино-места, за исключением гаражей, размещение которых предусмотрено содержанием вида разрешенного использования с кодом 4.9	2.7.1

4. Вспомогательные виды разрешенного использования:

Наименование вида разрешенного использования земельного участка	Описание вида разрешенного использования земельного участка	Код
Бытовое обслуживание	Размещение объектов капитального строительства, предназначенных для оказания населению или организациям бытовых услуг (мастерские мелкого ремонта, ателье, бани, парикмахерские, прачечные, химчистки, похоронные бюро)	3.3
Дошкольное, начальное и среднее общее образование	Размещение объектов капитального строительства, предназначенных для просвещения, дошкольного, начального и среднего общего образования (детские ясли, детские сады, школы, лицеи, гимназии, художественные, музыкальные школы, образовательные кружки и иные организации, осуществляющие деятельность по воспитанию, образованию и просвещению), в том числе зданий, спортивных сооружений, предназначенных для занятия обучающихся физической культурой и спортом	3.5.1
Магазины	Размещение объектов капитального строительства, предназначенных для продажи товаров, торговая площадь которых составляет до 5000 кв.м	4.4
Общественное питание	Размещение объектов капитального строительства в целях устройства мест общественного питания (рестораны, кафе, столовые, закусочные, бары)	4.6
Гостиничное обслуживание	Размещение гостиниц, а также иных зданий, используемых с целью извлечения предпринимательской выгоды из предоставления жилого помещения для временного проживания в них	4.7
Служебные гаражи	Размещение постоянных или временных гаражей, стоянок для хранения служебного автотранспорта, используемого в целях осуществления видов деятельности, предусмотренных видами разрешенного использования с кодами 3.0, 4.0, а также для стоянки и хранения транспортных средств общего пользования, в том числе в депо	4.9
Обеспечение занятий спортом в помещениях	Размещение спортивных клубов, спортивных залов, бассейнов, физкультурно-оздоровительных комплексов в зданиях и сооружениях	5.1.2
Площадки для занятий спортом	Размещение площадок для занятия спортом и физкультурой на открытом воздухе (физкультурные площадки, беговые дорожки, поля для спортивной игры)	5.1.3
Оборудованные площадки для занятий спортом	Размещение сооружений для занятия спортом и физкультурой на открытом воздухе (теннисные корты, автодромы, мотодромы, трамплины, спортивные стрельбища)	5.1.4
Хранение автотранспорта	Размещение отдельно стоящих и пристроенных гаражей, в том числе подземных, предназначенных для хранения автотранспорта, в том числе с разделением на машино-места, за исключением гаражей, размещение которых предусмотрено содержанием вида разрешенного использования с кодом 4.9	2.7.1



5. Предельные (минимальные и (или) максимальные) размеры земельных участков и предельные параметры разрешенного строительства, реконструкции объектов капитального строительства

№	Наименование параметра	Ед. изм.	Значение параметра
1	Предельные (минимальные и (или) максимальные) размеры земельных участков, в том числе их площадь		
1.1	Площадь земельных участков, включая площадь застройки, для видов разрешенного использования 2.1, 2.3.	кв.м	400-5000
	Площадь земельных участков для остальных видов разрешенного использования – не устанавливается		
1.2	Минимальная глубина участка (п – ширина жилой секции)	м	10,5+n
1.3	Минимальная глубина заднего двора (для 2-3 –этажных зданий и 2,5 м дополнительно для 4-этажных зданий)	м	7,5
1.4	Минимальная ширина бокового двора (для 2-3 –этажных зданий и 0,5 м дополнительно для 4-этажных зданий)	м	4
1.5	Минимальная суммарная ширина боковых дворов		8
2	Предельное количество этажей или предельную высоту зданий, строений, сооружений		
2.1	Максимальная высота здания	м	15
3	Минимальные отступы от границ земельных участков в целях определения мест допустимого размещения зданий, строений, сооружений, за пределами которых запрещено строительство зданий, строений, сооружений		не подлежит установлению
4	Максимальный процент застройки в границах земельного участка, определяемый как отношение суммарной площади земельного участка, которая может быть застроена, ко всей площади земельного участка		
4.1	Максимальный процент застройки в границах земельного участка		30%
5	Иные предельные параметры разрешенного строительства, реконструкции объектов капитального строительства		
5.1	Максимальная плотность застройки квартала брутто с учетом необходимых по расчету учреждений и предприятий обслуживания, гаражей, стоянок автомобилей, зеленых насаждений, площадок и других объектов благоустройства (согласно СП 42.13330.2011 Приложение Б)	%	40
5.5	Минимальное расстояние от края основной проезжей части магистральных дорог до линии регулирования жилой застройки	м	50
5.6	Минимальное расстояние от края основной проезжей части магистральных дорог до линии регулирования жилой застройки при условии применения шумозащитных устройств, обеспечивающих требования СНиП II-12-77	м	25
5.7	Максимальное расстояние от края основной проезжей части улиц, местных или боковых проездов до линии застройки	м	25
5.8	Минимальный отступ жилых зданий от границ земельного участка, граничащего с улицей или проездом	м	3
5.9	Минимальное расстояние от стен детских дошкольных учреждений и общеобразовательных школ до границ земельного участка, граничащего с улицей или проездом	м	25
5.10	Минимальное расстояние между длинными сторонами жилых зданий высотой 2-3 этажа	м	15
5.11	Минимальное расстояние между длинными сторонами жилых зданий высотой 4 этажа	м	20
5.12	Минимальное расстояние между длинными сторонами жилых зданий высотой 2-4 этажа и торцами таких зданий с окнами из жилых комнат	м	10
5.13	Минимальные разрывы между стенами зданий без окон из жилых комнат	м	6
5.14	Минимальное расстояние между жилыми, общественными и вспомогательными зданиями промышленных предприятий I и II степени огнестойкости	м	6
5.15	Минимальное расстояние между жилыми, общественными и вспомогательными зданиями промышленных предприятий I, II, III степени огнестойкости и зданиями III степени огнестойкости	м	8
5.16	Детские площадки, площадки для отдыха, занятия спортом и хозяйственных целей - всего (не менее)	%	24
5.17	Парковочные карманы, при расстоянии от жилых домов - не менее 10 м для парковки автомашин	Не более	10

1) Расчетные параметры улиц и дорог города следует принимать по таблице 8, населенных пунктов внегородских территорий - по таблице 9 пункта 11.5 СП 42.13330.2011. Как правило, ширина улиц и дорог в красных линиях принимается: магистральных дорог - 50-75 м; магистральных улиц - 40-80 м; улиц и дорог местного значения - 15-25 м, проездов – не менее 9 м.

2) Запрещается установка сплошного ограждения земельного участка или части территории земельного участка кроме случаев, отдельно предусмотренных действующим законодательством.

Статья 28. «Ж-3». Зона застройки средне- и многоэтажными многоквартирными жилыми домами

1. Зона предназначена для высокоплотной застройки средне- и многоэтажными многоквартирными жилыми домами, допускается размещение объектов социального и культурно - бытового обслуживания населения, преимущественно местного значения, иных объектов согласно градостроительным регламентам.

2. Основные виды разрешенного использования:

Наименование вида разрешенного использования земельного участка	Описание вида разрешенного использования земельного участка	Код
Среднеэтажная жилая застройка	Размещение многоквартирных домов этажноостью не выше восьми этажей; благоустройство и озеленение; размещение подземных гаражей и автостоянок; обустройство спортивных и детских площадок, площадок для отдыха; размещение объектов обслуживания жилой застройки во встроенных, пристроенных и встроенно-пристроенных помещениях многоквартирного дома, если общая площадь таких помещений в многоквартирном доме не составляет более 20% общей площади помещений дома	2.5
Многоэтажная жилая застройка (высотная застройка)	Размещение многоквартирных домов этажноостью девять этажей и выше; благоустройство и озеленение придомовых территорий; обустройство спортивных и детских площадок, и площадок для отдыха; размещение подземных гаражей и автостоянок, размещение объектов обслуживания жилой застройки во встроенных, пристроенных и встроенно-пристроенных помещениях многоквартирного дома в отдельных помещениях дома, если площадь таких помещений в многоквартирном доме не составляет более 15% от общей площади дома	2.6
Оказание социальной помощи населению	Размещение зданий, предназначенных для служб психологической и бесплатной юридической помощи, социальных, пенсионных и иных служб (службы занятости населения, пункты питания малоимущих граждан), в которых осуществляется прием граждан по вопросам оказания социальной помощи и назначения социальных или пенсионных выплат, а также для размещения общественных некоммерческих организаций: некоммерческих фондов, благотворительных организаций, клубов по интересам	3.2.2
Оказание услуг связи	Размещение зданий, предназначенных для размещения пунктов оказания услуг почтовой, телеграфной, междугородней и международной телефонной связи	3.2.3
Общезития	Размещение зданий, предназначенных для размещения общежитий, предназначенных для проживания граждан на время их работы, службы или обучения, за исключением зданий, размещение которых предусмотрено содержанием вида разрешенного использования с кодом 4.7	3.2.4
Бытовое обслуживание	Размещение объектов капитального строительства, предназначенных для оказания населению или организациям бытовых услуг (мастерские мелкого ремонта, ателье, бани, парикмахерские, прачечные, химчистки, похоронные бюро)	3.3

Амбулаторно-поликлиническое обслуживание	Размещение объектов капитального строительства, предназначенных для оказания гражданам амбулаторно-поликлинической медицинской помощи (поликлиники, фельдшерские пункты, пункты здравоохранения, центры матери и ребенка, диагностические центры, молочные кухни, станции донорства крови, клинические лаборатории)	3.4.1
Дошкольное, начальное и среднее общее образование	Размещение объектов капитального строительства, предназначенных для просвещения, дошкольного, начального и среднего общего образования (детские ясли, детские сады, школы, лицеи, гимназии, художественные, музыкальные школы, образовательные кружки и иные организации, осуществляющие деятельность по воспитанию, образованию и просвещению), в том числе зданий, спортивных сооружений, предназначенных для занятия обучающихся физической культурой и спортом	3.5.1
Объекты культурно-досуговой деятельности	Размещение зданий, предназначенных для размещения музеев, выставочных залов, художественных галерей, домов культуры, библиотек, кинотеатров и кинозалов, театров, филармоний, концертных залов, планетариев	3.6.1
Парки культуры и отдыха	Размещение парков культуры и отдыха	3.6.2
Государственное управление (3.8.1)	Размещение зданий, предназначенных для размещения государственных органов, государственного пенсионного фонда, органов местного самоуправления, судов, а также организаций, непосредственно обеспечивающих их деятельность или оказывающих государственные и (или) муниципальные услуги	3.8.1
Проведение научных исследований	Размещение зданий и сооружений, предназначенных для проведения научных изысканий, исследований и разработок (научно-исследовательские и проектные институты, научные центры, инновационные центры, государственные академии наук, опытно-конструкторские центры, в том числе отраслевые)	3.9.2
Амбулаторное ветеринарное обслуживание	Размещение объектов капитального строительства, предназначенных для оказания ветеринарных услуг без содержания животных	3.10.1
Деловое управление	Размещение объектов капитального строительства с целью: размещения объектов управленческой деятельности, не связанной с государственным или муниципальным управлением и оказанием услуг, а также с целью обеспечения совершения сделок, не требующих передачи товара в момент их совершения между организациями, в том числе биржевая деятельность (за исключением банковской и страховой деятельности)	4.1
Магазины	Размещение объектов капитального строительства, предназначенных для продажи товаров, торговая площадь которых составляет до 5000 кв.м	4.4
Банковская и страховая деятельность	Размещение объектов капитального строительства, предназначенных для размещения организаций, оказывающих банковские и страховые услуги	4.5
Обеспечение занятий спортом в помещениях	Размещение спортивных клубов, спортивных залов, бассейнов, физкультурно-оздоровительных комплексов в зданиях и сооружениях	5.1.2
Площадки для занятий спортом	Размещение площадок для занятия спортом и физкультурой на открытом воздухе (физкультурные площадки, беговые дорожки, поля для спортивной игры)	5.1.3
Оборудованные площадки для занятий спортом	Размещение сооружений для занятия спортом и физкультурой на открытом воздухе (теннисные корты, автодромы, мотодромы, трамплины, спортивные стрельбища)	5.1.4
Обеспечение внутреннего правопорядка	Размещение объектов капитального строительства, необходимых для подготовки и поддержания в готовности органов внутренних дел, Росгвардии и спасательных служб, в которых существует военизированная служба; размещение объектов гражданской обороны, за исключением объектов гражданской обороны, являющихся частями производственных зданий	8.3
Историко-культурная деятельность	Сохранение и изучение объектов культурного наследия народов Российской Федерации (памятников истории и культуры), в том числе: объектов археологического наследия, достопримечательных мест, мест бытования исторических промыслов, производств и ремесел, исторических поселений, недействующих военных и гражданских захоронений, объектов культурного наследия, хозяйственная деятельность, являющаяся историческим промыслом или ремеслом, а также хозяйственная деятельность, обеспечивающая познавательный туризм	9.3
Земельные участки (территории) общего пользования	Земельные участки общего пользования. Содержание данного вида разрешенного использования включает в себя содержание видов разрешенного использования с кодами 12.0.1-12.0.2	12.0
Улично-дорожная сеть	Размещение объектов улично-дорожной сети: автомобильных дорог, трамвайных путей и пешеходных тротуаров в границах населенных пунктов, пешеходных переходов, бульваров, площадей, проездов, велодорожек и объектов велотранспортной и инженерной инфраструктуры; размещение придорожных стоянок (парковок) транспортных средств в границах городских улиц и дорог, за исключением предусмотренных видами разрешенного использования с кодами 2.7.1, 4.9, 7.2.3, а также некапитальных сооружений, предназначенных для охраны транспортных средств	12.0.1
Благоустройство территории	Размещение декоративных, технических, планировочных, конструктивных устройств, элементов озеленения, различных видов оборудования и оформления, малых архитектурных форм, некапитальных нестационарных строений и сооружений, информационных щитов и указателей, применяемых как составные части благоустройства территории, общественных туалетов	12.0.2

3. Условно-разрешенные виды разрешенного использования:

Наименование вида разрешенного использования земельного участка	Описание вида разрешенного использования земельного участка	Код
Малоэтажная многоквартирная жилая застройка	Размещение малоэтажных многоквартирных домов (многоквартирные дома высотой до 4 этажей, включая мансардный); обустройство спортивных и детских площадок, площадок для отдыха;	2.1.1
Передвижное жильё	размещение объектов обслуживания жилой застройки во встроенных, пристроенных и встроенно-пристроенных помещениях малоэтажного многоквартирного дома, если общая площадь таких помещений в малоэтажном многоквартирном доме не составляет более 15% общей площади помещений дома	2.4
Коммунальное обслуживание	Размещение сооружений, пригодных к использованию в качестве жилья (палаточные городки, кемпинги, жилые вагончики, жилые прицепы) с возможностью подключения названных сооружений к инженерным сетям, находящимся на земельном участке или на земельных участках, имеющих инженерные сооружения, предназначенных для общего пользования	3.1
	Размещение зданий и сооружений в целях обеспечения физических и юридических лиц коммунальными услугами. Содержание данного вида разрешенного использования включает в себя содержание видов разрешенного использования с кодами 3.1.1-3.1.2	



Предоставление коммунальных услуг	Размещение зданий и сооружений, обеспечивающих поставку воды, тепла, электричества, газа, отвод канализационных стоков, очистку и уборку объектов недвижимости (котельных, водозаборов, очистных сооружений, насосных станций, водопроводов, линий электропередач, трансформаторных подстанций, газопроводов, линий связи, телефонных станций, канализаций, стоянок, гаражей и мастерских для обслуживания уборочной и аварийной техники, сооружений, необходимых для сбора и плавки снега)	3.1.1
Административные здания организаций, обеспечивающих предоставление коммунальных услуг (3.1.2)	Размещение зданий, предназначенных для приема физических и юридических лиц в связи с предоставлением им коммунальных услуг	3.1.2
Среднее и высшее профессиональное образование	Размещение объектов капитального строительства, предназначенных для профессионального образования и просвещения (профессиональные технические училища, колледжи, художественные, музыкальные училища, общества знаний, институты, университеты, организации по переподготовке и повышению квалификации специалистов и иные организации, осуществляющие деятельность по образованию и просвещению), в том числе зданий, спортивных сооружений, предназначенных для занятия обучающихся физической культурой и спортом	3.5.2
Осуществление религиозных обрядов (3.7.1)	Размещение зданий и сооружений, предназначенных для совершения религиозных обрядов и церемоний (в том числе церкви, соборы, храмы, часовни, мечети, молельные дома, синагоги)	3.7.1
Объекты торговли (торговые центры, торгово-развлекательные центры (комплексы))	Размещение объектов капитального строительства, общей площадью свыше 5000 кв.м с целью размещения одной или нескольких организаций, осуществляющих продажу товаров, и (или) оказание услуг в соответствии с содержанием видов разрешенного использования с кодами 4.5-4.8.2;	4.2
Общественное питание	Размещение объектов капитального строительства в целях устройства мест общественного питания (рестораны, кафе, столовые, закусочные, бары)	4.6
Гостиничное обслуживание	Размещение гостиниц, а также иных зданий, используемых с целью извлечения предпринимательской выгоды из предоставления жилого помещения для временного проживания в них	4.7
Развлекательные мероприятия	Размещение зданий и сооружений, предназначенных для организации развлекательных мероприятий, путешествий, для размещения дискотек и танцевальных площадок, ночных клубов, аквапарков, боулинга, аттракционов и т.п., игровых автоматов (кроме игрового оборудования, используемого для проведения азартных игр), игровых площадок	4.8.1
Объекты придорожного сервиса	Размещение автозаправочных станций (бензиновых, газовых); размещение магазинов сопутствующей торговли, зданий для организации общественного питания в качестве объектов придорожного сервиса; предоставление гостиничных услуг в качестве придорожного сервиса; размещение автомобильных моек и прачечных для автомобилей принадлежностей, мастерских, предназначенных для ремонта и обслуживания автомобилей и прочих объектов придорожного сервиса	4.9.1
Туристическое обслуживание	Размещение пансионатов, туристических гостиниц, кемпингов, домов отдыха, не оказывающих услуги по лечению, а также иных зданий, используемых с целью извлечения предпринимательской выгоды из предоставления жилого помещения для временного проживания в них; размещение детских лагерей	5.2.1
Хранение автотранспорта	Размещение отдельно стоящих и пристроенных гаражей, в том числе подземных, предназначенных для хранения автотранспорта, в том числе с разделением на машино-места, за исключением гаражей, размещение которых предусмотрено содержанием вида разрешенного использования с кодом 4.9	2.7.1

4. Вспомогательные виды разрешенного использования:

Наименование вида разрешенного использования земельного участка	Описание вида разрешенного использования земельного участка	Код
Обслуживание жилой застройки	Размещение объектов капитального строительства, размещение которых предусмотрено видами разрешенного использования с кодами 3.1, 3.2, 3.3, 3.4, 3.4.1, 3.5.1, 3.6, 3.7, 3.10.1, 4.1, 4.3, 4.4, 4.6, 5.1.2, 5.1.3, если их размещение необходимо для обслуживания жилой застройки, а также связано с проживанием граждан, не причиняет вреда окружающей среде и санитарному благополучию, не нарушает права жителей, не требует установления санитарной зоны	2.7
Хранение автотранспорта	Размещение отдельно стоящих и пристроенных гаражей, в том числе подземных, предназначенных для хранения автотранспорта, в том числе с разделением на машино-места, за исключением гаражей, размещение которых предусмотрено содержанием вида разрешенного использования с кодом 4.9	2.7.1

5. Предельные (минимальные и (или) максимальные) размеры земельных участков и предельные параметры разрешенного строительства, реконструкции объектов капитального строительства

№	Наименование параметра	Ед. изм.	Значение параметра
1	Предельные (минимальные и (или) максимальные) размеры земельных участков	не подлежат установлению	
2	Минимальные отступы от границ земельных участков в целях определения мест допустимого размещения зданий, строений, сооружений, за пределами которых запрещено строительство зданий, строений, сооружений	не подлежат установлению	
3	Предельное количество этажей или предельная высота зданий, строений, сооружений		
3.1	Предельное количество надземных этажей	этаж	17
3.2	Предельная высота	м	51
4	Максимальный процент застройки в границах земельного участка, определяемый как отношение суммарной площади земельного участка, которая может быть застроена, ко всей площади земельного участка	не подлежат установлению	
5	Иные предельные параметры разрешенного строительства, реконструкции объектов капитального строительства		
5.1	Максимальная плотность застройки квартала брутто с учетом необходимых по расчету учреждений и предприятий обслуживания, гаражей, стоянок автомобилей, зеленых насаждений, площадок и других объектов благоустройства (согласно СП 42.13330.2011 Приложение Б)	%	40
5.2	Минимальная площадь озелененной территории микрорайона (квартала) территориальной зоны (без учета участков общеобразовательных и дошкольных образовательных организаций). В площадь отдельных участков озелененной территории включаются площадки для отдыха, игр детей, пешеходные дорожки, если они занимают не более 30% общей площади участка.	%	25
5.3	Минимальная общая площадь территории, занимаемой площадками для игр детей, отдыха и занятий физкультурой взрослого населения, от общей площади микрорайона (квартала) (без учета участков общеобразовательных и дошкольных образовательных организаций).	%	10

5.4	Минимальное расстояние от края основной проезжей части магистральных дорог до линии регулирования жилой застройки	м	50
5.5	Минимальное расстояние от края основной проезжей части магистральных дорог до линии регулирования жилой застройки при условии применения шумозащитных устройств, обеспечивающих требования СНиП II-12-77	м	25
5.6	Максимальное расстояние от края основной проезжей части улиц, местных или боковых проездов до линии застройки	м	25
5.7	Минимальный отступ жилых зданий до границ земельного участка, граничащего с улицей или проездом	м	3
5.8	Минимальное расстояние от стен детских дошкольных учреждений и общеобразовательных школ до границ земельного участка, граничащего с улицей или проездом	м	25
5.9	Минимальное расстояние между длинными сторонами зданий (для 5 –этажных зданий и по 5 м на каждый дополнительный этаж зданий до 16 этажей)	м	25
5.10	Минимальные разрывы между стенами зданий без окон из жилых комнат	м	6
5.11	Минимальное расстояние между жилыми, общественными и вспомогательными зданиями промышленных предприятий I и II степени огнестойкости	м	6
5.12	Минимальное расстояние между жилыми, общественными и вспомогательными зданиями промышленных предприятий I, II, III степени огнестойкости и зданиями III степени огнестойкости	м	8
5.13	Парковочные карманы, при расстоянии от жилой зоны - не менее 15 м для парковки автомашин	не более автомашин	50
5.14	Парковочные карманы, при расстоянии от территории школ, детских учреждений, ПТУ, техникумов, площадок для отдыха, игр и спорта, детских, территории лечебных учреждений стационарного типа, открытых спортивных сооружений общепользования, мест отдыха населения(сады, скверы, парки) - не менее 50 м для парковки автомашин	не более автомашин	50
5.15	Парковочные карманы, при расстоянии от жилой зоны - не менее 25 м для парковки автомашин	не более автомашин	100
	Парковочные карманы, при расстоянии от территории школ, детских учреждений, ПТУ, техникумов, площадок для отдыха, игр и спорта, детских - не менее 50 м для парковки автомашин	не более автомашин	100
5.16	Парковочные карманы, при расстоянии от территории лечебных учреждений стационарного типа, открытых спортивных сооружений общепользования, мест отдыха населения(сады, скверы, парки) – не менее 50 м для парковки автомашин	не более	100
5.17	Парковочные карманы, при расстоянии от территории лечебных учреждений стационарного типа, открытых спортивных сооружений общепользования, мест отдыха населения(сады, скверы, парки) – по расчетам	не более автомашин	50
5.18	Минимальное расстояние между торцами 5-ти этажных жилых домов с окнами	м	15
5.19	Минимальное расстояние между торцами 5 – 9-ти этажных жилых домов с окнами	м	18
5.20	Минимальное количество парковочных мест на земельном участке многоквартирного жилого дома (в том числе на открытых и закрытых парковках и стоянках всех типов) на 1000 квадратных метров общей площади квартир	машино-мест	10

1) Размещение объектов и помещений общественного назначения, предназначенных для обслуживания населения, должно осуществляться на земельных участках, примыкающих к улицам населенного пункта.

2) Не допускается размещение во встроенных в жилые дома помещениях объектов питания и досуга с числом мест более 50, общей площадью более 250 кв.м, все объекты, функционирующие с музыкальным сопровождением, в том числе дискотеки, танцевальные студии.

3) Расчетные параметры улиц и дорог города следует принимать по таблице 8, населенных пунктов внегородских территорий - по таблице 9 пункта 11.5 СП 42.13330.2011. Как правило, ширина улиц и дорог в красных линиях принимается: магистральных дорог - 50-75 м; магистральных улиц - 40-80 м; улиц и дорог местного значения - 15-25 м, проездов – не менее 9 м.

4) Запрещается установка сплошного ограждения земельного участка или части территории земельного участка кроме случаев, отдельно предусмотренных действующим законодательством.

Статья 29. «Ж-4». Зона, предназначенная для ведения садоводства на землях населенных пунктов

1. Зона предназначена для ведения садоводства, для размещения садовых участков с правом возведения жилого строения используемого населением в целях отдыха и выращивания сельскохозяйственных культур.

2. Все существующие садовые участки в границах населенных пунктов не имеют перспективного развития и предусмотрены Генпланом в качестве резерва для размещения жилой застройки.

3. Порядок и условия изменения разрешенного использования земельных участков, расположенных в границах населенных пунктов и предоставленных для садоводства, на индивидуальное жилищное строительство

4. Основные условия изменения разрешенного использования земельных участков, предоставленных для садоводства, на индивидуальное жилищное строительство:

- земельный участок должен находиться в собственности, иметь площадь не менее 0,04 га и не состоять в составе земель садового некоммерческого товарищества;

- земельные участки, планируемые к изменению разрешенного использования, должны прилегать непосредственно к улицам с шириной створа в красных линиях не менее 15 метров либо возможность расширения створа улицы, проезда до 15 метров в красных линиях;

- территория должна обеспечивать возможность подключения к инженерным коммуникациям (электричество, централизованный водопровод, газоснабжение);

- нормативная доступность объектов повседневного (приближенного) обслуживания (дошкольные организации, общеобразовательные учреждения, спортивно-досуговый комплекс, амбулаторно-поликлинические учреждения, аптеки, предприятия повседневной торговли и бытового обслуживания).

5. Изменение разрешенного использования земельных участков, предоставленных для садоводства, на индивидуальное жилищное строительство возможно только на основании утвержденного в установленном порядке проекта планировки соответствующей территории при выполнении условий, указанных в пункте 1 настоящей статьи и статьи 8 настоящих Правил.

6. Новое разрешенное использование земельного участка должно быть внесено в сведения государственного кадастра недвижимости, а право на земельный участок с измененным видом разрешенного использования должно быть зарегистрировано в Едином государственном реестре недвижимости.

7. Основные виды разрешенного использования:

Наименование вида разрешенного использования земельного участка	Описание вида разрешенного использования земельного участка	Код
Бытовое обслуживание	Размещение объектов капитального строительства, предназначенных для оказания населению или организациям бытовых услуг (мастерские мелкого ремонта, ателье, бани, парикмахерские, прачечные, химчистки, похоронные бюро)	3.3
Амбулаторно-поликлиническое обслуживание	Размещение объектов капитального строительства, предназначенных для оказания гражданам амбулаторно-поликлинической медицинской помощи (поликлиники, фельдшерские пункты, пункты здравоохранения, центры матери и ребенка, диагностические центры, молочные кухни, станции донорства крови, клинические лаборатории)	3.4.1



Магазины	Размещение объектов капитального строительства, предназначенных для продажи товаров, торговая площадь которых составляет до 5000 кв.м	4.4
Площадки для занятий спортом (5.1.3)	Размещение площадок для занятия спортом и физкультурой на открытом воздухе (физкультурные площадки, беговые дорожки, поля для спортивной игры)	5.1.3
Оборудованные площадки для занятий спортом (5.1.4)	Размещение сооружений для занятия спортом и физкультурой на открытом воздухе (теннисные корты, автодромы, мотодромы, трамплины, спортивные стрельбища)	5.1.4
Историко-культурная деятельность	Сохранение и изучение объектов культурного наследия народов Российской Федерации (памятников истории и культуры), в том числе: объектов археологического наследия, достопримечательных мест, мест бытования исторических промыслов, производств и ремесел, исторических поселений, недействующих военных и гражданских захоронений, объектов культурного наследия, хозяйственная деятельность, являющаяся историческим промыслом или ремеслом, а также хозяйственная деятельность, обеспечивающая познавательный туризм	9.3
Земельные участки (территории) общего пользования	Земельные участки общего пользования. Содержание данного вида разрешенного использования включает в себя содержание видов разрешенного использования с кодами 12.0.1-12.0.2	12.0
Улично-дорожная сеть	Размещение объектов улично-дорожной сети: автомобильных дорог, трамвайных путей и пешеходных тротуаров в границах населенных пунктов, пешеходных переходов, бульваров, площадей, проездов, велодорожек и объектов велотранспортной и инженерной инфраструктуры; размещение придорожных стоянок (парковок) транспортных средств в границах городских улиц и дорог, за исключением предусмотренных видами разрешенного использования с кодами 2.7.1, 4.9, 7.2.3, а также некапитальных сооружений, предназначенных для охраны транспортных средств	12.0.1
Благоустройство территории	Размещение декоративных, технических, планировочных, конструктивных устройств, элементов озеленения, различных видов оборудования и оформления, малых архитектурных форм, некапитальных нестационарных сооружений и сооружений, информационных щитов и указателей, применяемых как составные части благоустройства территории, общественных туалетов	12.0.2
Ведение огородничества	Осуществление отдыха и (или) выращивания гражданами для собственных нужд сельскохозяйственных культур; размещение хозяйственных построек, не являющихся объектами недвижимости, предназначенных для хранения инвентаря и урожая сельскохозяйственных культур	13.1
Ведение садоводства	Осуществление отдыха и (или) выращивания гражданами для собственных нужд сельскохозяйственных культур; размещение для собственных нужд садового дома, жилого дома, указанного в описании вида разрешенного использования с кодом 2.1, хозяйственных построек и гаражей	13.2

8. Условно-разрешенные виды разрешенного использования:

Наименование вида разрешенного использования земельного участка	Описание вида разрешенного использования земельного участка	Код
Для индивидуального жилищного строительства	Размещение жилого дома (отдельно стоящего здания количеством надземных этажей не более чем 3, высотой не более 20 метров, которое состоит из комнат и помещений вспомогательного использования, предназначенных для удовлетворения гражданами бытовых и иных нужд, связанных с их проживанием в таком здании, не предназначенного для раздела на самостоятельные объекты недвижимости); выращивание иных декоративных или сельскохозяйственных культур; размещение индивидуальных гаражей и хозяйственных построек	2.1
Для ведения личного подсобного хозяйства (приусадебный земельный участок)	Размещение жилого дома, указанного в описании вида разрешенного использования с кодом 2.1; производство сельскохозяйственной продукции; размещение гаража и иных вспомогательных сооружений; содержание сельскохозяйственных животных	2.2
Коммунальное обслуживание	Размещение зданий и сооружений в целях обеспечения физических и юридических лиц коммунальными услугами. Содержание данного вида разрешенного использования включает в себя содержание видов разрешенного использования с кодами 3.1.1-3.1.2	3.1
Предоставление коммунальных услуг	Размещение зданий и сооружений, обеспечивающих поставку воды, тепла, электричества, газа, отвод канализационных стоков, очистку и уборку объектов недвижимости (котельных, водозаборов, очистных сооружений, насосных станций, водопроводов, линий электропередач, трансформаторных подстанций, газопроводов, линий связи, телефонных станций, канализаций, стоянок, гаражей и мастерских для обслуживания уборочной и аварийной техники, сооружений, необходимых для сбора и плавки снега)	3.1.1
Административные здания организаций, обеспечивающих предоставление коммунальных услуг	Размещение зданий, предназначенных для приема физических и юридических лиц в связи с предоставлением им коммунальных услуг	3.1.2
Религиозное использование	Размещение зданий и сооружений религиозного использования. Содержание данного вида разрешенного использования включает в себя содержание видов разрешенного использования с кодами 3.7.1-3.7.2	3.7
Общественное питание	Размещение объектов капитального строительства в целях устройства мест общественного питания (рестораны, кафе, столовые, закусочные, бары)	4.6
Обеспечение дорожного отдыха	Размещение зданий для предоставления гостиничных услуг в качестве дорожного сервиса (мотелей), а также размещение магазинов сопутствующей торговли, зданий для организации общественного питания в качестве объектов дорожного сервиса	4.9.1.2
Автомобильные мойки	Размещение автомобильных моек, а также размещение магазинов сопутствующей торговли	4.9.1.3
Ремонт автомобилей	Размещение мастерских, предназначенных для ремонта и обслуживания автомобилей, и прочих объектов дорожного сервиса, а также размещение магазинов сопутствующей торговли	4.9.1.4
Обеспечение внутреннего правопорядка	Размещение объектов капитального строительства, необходимых для подготовки и поддержания в готовности органов внутренних дел, Росгвардии и спасательных служб, в которых существует военизированная служба; размещение объектов гражданской обороны, за исключением объектов гражданской обороны, являющихся частями производственных зданий	8.3

9. Вспомогательные виды разрешенного использования:

Наименование вида разрешенного использования земельного участка	Описание вида разрешенного использования земельного участка	Код
Бытовое обслуживание	Размещение объектов капитального строительства, предназначенных для оказания населению или организациям бытовых услуг (мастерские мелкого ремонта, ателье, бани, парикмахерские, прачечные, химчистки, похоронные бюро)	3.3
Дошкольное, начальное и среднее общее образование	Размещение объектов капитального строительства, предназначенных для просвещения, дошкольного, начального и среднего общего образования (детские ясли, детские сады, школы, лицеи, гимназии, художественные, музыкальные школы, образовательные кружки и иные организации, осуществляющие деятельность по воспитанию, образованию и просвещению), в том числе зданий, спортивных сооружений, предназначенных для занятия обучающихся физической культурой и спортом	3.5.1
Объекты культурно-досуговой деятельности	Размещение зданий, предназначенных для размещения музеев, выставочных залов, художественных галерей, домов культуры, библиотек, кинотеатров и кинозалов, театров, филармоний, концертных залов, планетариев	3.6.1
Парки культуры и отдыха	Размещение парков культуры и отдыха	3.6.2
Магазины	Размещение объектов капитального строительства, предназначенных для продажи товаров, торговая площадь которых составляет до 5000 кв.м	4.4
Общественное питание	Размещение объектов капитального строительства в целях устройства мест общественного питания (рестораны, кафе, столовые, закусочные, бары)	4.6
Гостиничное обслуживание	Размещение гостиниц, а также иных зданий, используемых с целью извлечения предпринимательской выгоды из предоставления жилого помещения для временного проживания в них	4.7
Служебные гаражи	Размещение постоянных или временных гаражей, стоянок для хранения служебного автотранспорта, используемого в целях осуществления видов деятельности, предусмотренных видами разрешенного использования с кодами 3.0, 4.0, а также для стоянки и хранения транспортных средств общего пользования, в том числе в депо	4.9
Площадки для занятий спортом (5.1.3)	Размещение площадок для занятия спортом и физкультурой на открытом воздухе (физкультурные площадки, беговые дорожки, поля для спортивной игры)	5.1.3
Хранение автотранспорта	Размещение отдельно стоящих и пристроенных гаражей, в том числе подземных, предназначенных для хранения автотранспорта, в том числе с разделением на машино-места, за исключением гаражей, размещение которых предусмотрено содержанием вида разрешенного использования с кодом 4.9	2.7.1
Ведение садоводства	Осуществление отдыха и (или) выращивания гражданами для собственных нужд сельскохозяйственных культур; размещение для собственных нужд садового дома, жилого дома, указанного в описании вида разрешенного использования с кодом 2.1, хозяйственных построек и гаражей	13.2

10. Предельные (минимальные и (или) максимальные) размеры земельных участков и предельные параметры разрешенного строительства, реконструкции объектов капитального строительства

№	Наименование параметра	Ед. изм.	Значение параметра
1	Предельные (минимальные и (или) максимальные) размеры земельных участков		
1.1	Минимальная и максимальная площадь земельных участков для видов разрешенного использования:		
1.1.1	2.1. Для индивидуального жилищного строительства	кв.м	400-5000
1.1.2	2.2. Для ведения личного подсобного хозяйства	кв.м	400-5000
1.1.3	13.1. Ведение огородничества	кв.м	200-4500
1.1.4	13.2. Ведение садоводства	кв.м	400-4500
1.1.5	для остальных видов разрешенного использования	не подлежит установлению	
1.2	Ширина вновь отводимых участков для видов разрешенного использования 2.1, 2.2, 13.1, 13.2 должна быть - не менее	м	20
2	Минимальные отступы от границ земельных участков в целях определения мест допустимого размещения зданий, строений, сооружений, за пределами которых запрещено строительство зданий, строений, сооружений		
2.1	Минимальное расстояние от жилого дома или строения до соседнего участка	м	3
3	Предельное количество этажей или предельную высоту зданий, строений, сооружений		
3.1	Предельная высота зданий	м	15
4	Максимальный процент застройки в границах земельного участка, определяемый как отношение суммарной площади земельного участка, которая может быть застроена, ко всей площади земельного участка	%	30
4.1	Максимальный процент застройки в границах земельного участка		30%
5	Иные предельные параметры разрешенного строительства, реконструкции объектов капитального строительства		
5.1	Минимальное расстояние от жилого строения или дома до границ земельного участка, граничащего с улицей	м	5
5.2	Минимальное расстояние от жилого дома или строения до границ земельного участка, граничащего с проездом	м	3
5.3	Минимальное расстояние от окон жилого строения до постройки для содержания мелкого скота и птицы	м	15
5.4	Минимальное расстояние от других построек	м	1
5.5	Минимальные противопожарные расстояния между жилыми домами и строениями, в том числе блокированными из негорючих материалов несущих и ограждающих конструкций (камень, бетон и т.п.)	м	6
5.6	Минимальные противопожарные расстояния между жилыми домами и строениями, в том числе блокированными из негорючих материалов несущих и ограждающих конструкций (камень, бетон и т.п.) с деревянными перекрытиями и покрытиями, защищенными трудногорючими и негорючими материалами	м	8
5.8	Минимальные противопожарные расстояния между жилыми домами и строениями, в том числе блокированными домами и жилыми строениями из древесины, каркасных ограждающих конструкций из негорючих, трудногорючих и горючих материалов	м	15
5.9	Минимальные противопожарные расстояния между жилыми домами и строениями, в том числе блокированными из негорючих материалов несущих и ограждающих конструкций (камень, бетон и т.п.) и из древесины, каркасных ограждающих конструкций из негорючих, трудногорючих и горючих материалов	м	10
5.10	Минимальные противопожарные расстояния между жилыми домами и строениями, в том числе блокированными из негорючих материалов несущих и ограждающих конструкций (камень, бетон и т.п.) с деревянными перекрытиями и покрытиями, защищенными трудногорючими и негорючими материалами и домами и жилыми строениями из древесины, каркасных ограждающих конструкций из негорючих, трудногорючих и горючих материалов	м	10



- 1) На земельном участке допускается строительство одного жилого дома.
- 2) Требования к ограждению земельных участков:
 - ограждение участка обеспечивает изоляцию его от внешней среды и создает уют, в то же время оно не должно ухудшать ансамбля застройки;
 - ограждения со стороны улицы должны иметь высоту не более 1,5-2 м и должны быть как сетчатыми или решетчатыми, так и сплошными (глухими) и производятся по проектам, согласованным с Администрацией ЗАТО Северск.
 - ограждения между соседними участками должны быть сетчатым или решетчатым с целью минимального затенения территории соседнего участка и иметь высоту не более 1,8 м.;
 - характер ограждения и его высота должны быть единообразными как минимум на протяжении одного квартала с обеих сторон улицы;
 - если дом принадлежит на праве собственности нескольким совладельцам и земельный участок находится в их общем пользовании, допускается устройство только решетчатых или сетчатых (не глухих) заборов для определения внутренних границ пользования.
- 3) Собственник или арендатор земельного участка обязан принять меры к обеспечению устройства выезда с земельного участка до дороги тем же покрытием, каким покрыт участок автомобильной дороги.
- 4) Размещение объектов и помещений общественного назначения, предназначенных для обслуживания населения, должно осуществляться на земельных участках, примыкающих к улицам населенного пункта.
- 5) Допускается размещение индивидуальных гаражей на земельном участке, как вспомогательного вида использования, состоящих не более, чем из 2 боксов.
- 6) Отдельно стоящие предприятия обслуживания должны быть обеспечены автостоянками для временного хранения автотранспорта (из расчета по максимальным нормативам) в соответствии с требованиями СП 42.13330.2011, СанПиН 2.2.1/2.1.1.1200-03, региональными и местными нормативами градостроительного проектирования.
- 7) Расчетные параметры улиц и дорог города следует принимать по таблице 8, населенных пунктов внегородских территорий - по таблице 9 пункта 11.5 СП 42.13330.2011. Как правило, ширина улиц и дорог в красных линиях принимается: магистральных дорог - 50-75 м; магистральных улиц - 40-80 м; улиц и дорог местного значения - 15-25 м, проездов - не менее 9 м.

Статья 30. Общественно - деловые зоны

Общественно-деловые зоны - зоны, предназначенные для размещения объектов здравоохранения, культуры, торговли, общественного питания, бытового обслуживания, коммерческой деятельности, а также образовательных учреждений начального, среднего и высшего профессионального образования, административных, научно-исследовательских учреждений, культурных зданий и иных зданий, строений и сооружений, стоянок автомобильного транспорта, центров деловой, финансовой, общественной активности.

В перечень объектов недвижимости, разрешенных к размещению в общественно-деловых зонах, могут включаться жилые дома, гостиницы, подземные или многоэтажные гаражи.

Статья 31. «О-1». Зона делового, общественного и коммерческого назначения

1. Зона объектов обслуживания населения выделена для создания правовых условий формирования разнообразных объектов городского значения, связанных, прежде всего с удовлетворением периодических и эпизодических потребностей населения в обслуживании при соблюдении нижеприведенных видов разрешенного использования недвижимости.

2. Основные виды разрешенного использования:

Наименование вида разрешенного использования земельного участка	Описание вида разрешенного использования земельного участка	Код
Коммунальное обслуживание	Размещение зданий и сооружений в целях обеспечения физических и юридических лиц коммунальными услугами. Содержание данного вида разрешенного использования включает в себя содержание видов разрешенного использования с кодами 3.1.1-3.1.2	3.1
Предоставление коммунальных услуг	Размещение зданий и сооружений, обеспечивающих поставку воды, тепла, электричества, газа, отвод канализационных стоков, очистку и уборку объектов недвижимости (котельных, водозаборов, очистных сооружений, насосных станций, водопроводов, линий электропередач, трансформаторных подстанций, газопроводов, линий связи, телефонных станций, канализаций, стоянок, гаражей и мастерских для обслуживания уборочной и аварийной техники, сооружений, необходимых для сбора и плавки снега)	3.1.1
Административные здания организаций, обеспечивающих предоставление коммунальных услуг	Размещение зданий, предназначенных для приема физических и юридических лиц в связи с предоставлением им коммунальных услуг	3.1.2
Оказание социальной помощи населению	Размещение зданий, предназначенных для служб психологической и бесплатной юридической помощи, социальных, пенсионных и иных служб (службы занятости населения, пункты питания малоимущих граждан), в которых осуществляется прием граждан по вопросам оказания социальной помощи и назначения социальных или пенсионных выплат, а также для размещения общественных некоммерческих организаций: некоммерческих фондов, благотворительных организаций, клубов по интересам	3.2.2
Оказание услуг связи	Размещение зданий, предназначенных для размещения пунктов оказания услуг почтовой, телеграфной, междугородней и международной телефонной связи	3.2.3
Общежития	Размещение зданий, предназначенных для размещения общежитий, предназначенных для проживания граждан на время их работы, службы или обучения, за исключением зданий, размещение которых предусмотрено содержанием вида разрешенного использования с кодом 4.7	3.2.4
Бытовое обслуживание	Размещение объектов капитального строительства, предназначенных для оказания населению или организациям бытовых услуг (мастерские мелкого ремонта, ателье, бани, парикмахерские, прачечные, химчистки, похоронные бюро)	3.3
Амбулаторно-поликлиническое обслуживание	Размещение объектов капитального строительства, предназначенных для оказания гражданам амбулаторно-поликлинической медицинской помощи (поликлиники, фельдшерские пункты, пункты здравоохранения, центры матери и ребенка, диагностические центры, молочные кухни, станции донорства крови, клинические лаборатории)	3.4.1
Дошкольное, начальное и среднее общее образование	Размещение объектов капитального строительства, предназначенных для просвещения, дошкольного, начального и среднего общего образования (детские ясли, детские сады, школы, лицеи, гимназии, художественные, музыкальные школы, образовательные кружки и иные организации, осуществляющие деятельность по воспитанию, образованию и просвещению), в том числе зданий, спортивных сооружений, предназначенных для занятия обучающихся физической культурой и спортом	3.5.1
Среднее и высшее профессиональное образование	Размещение объектов капитального строительства, предназначенных для профессионального образования и просвещения (профессиональные технические училища, колледжи, художественные, музыкальные училища, общества знаний, институты, университеты, организации по переподготовке и повышению квалификации специалистов и иные организации, осуществляющие деятельность по образованию и просвещению), в том числе зданий, спортивных сооружений, предназначенных для занятия обучающихся физической культурой и спортом	3.5.2



Объекты культурно-досуговой деятельности	Размещение зданий, предназначенных для размещения музеев, выставочных залов, художественных галерей, домов культуры, библиотек, кинотеатров и кинозалов, театров, филармоний, концертных залов, планетариев	3.6.1
Парки культуры и отдыха	Размещение парков культуры и отдыха	3.6.2
Государственное управление	Размещение зданий, предназначенных для размещения государственных органов, государственного пенсионного фонда, органов местного самоуправления, судов, а также организаций, непосредственно обеспечивающих их деятельность или оказывающих государственные и (или) муниципальные услуги	3.8.1
Обеспечение деятельности в области гидрометеорологии и смежных с ней областях (3.9.1)	Размещение объектов капитального строительства, предназначенных для наблюдений за физическими и химическими процессами, происходящими в окружающей среде, определения ее гидрометеорологических, агрометеорологических и гелиогеофизических характеристик, уровня загрязнения атмосферного воздуха, почв, водных объектов, в том числе по гидробиологическим показателям, и околоземного - космического пространства, зданий и сооружений, используемых в области гидрометеорологии и смежных с ней областях (доплеровские метеорологические радиолокаторы, гидрологические посты и другие)	3.9.1
Проведение научных исследований (3.9.2)	Размещение зданий и сооружений, предназначенных для проведения научных изысканий, исследований и разработок (научно-исследовательские и проектные институты, научные центры, инновационные центры, государственные академии наук, опытно-конструкторские центры, в том числе отраслевые)	3.9.2
Проведение научных испытаний (3.9.3)	Размещение зданий и сооружений для проведения изысканий, испытаний опытных промышленных образцов, для размещения организаций, осуществляющих научные изыскания, исследования и разработки, научные и селекционные работы, ведение сельского и лесного хозяйства для получения ценных с научной точки зрения образцов растительного и животного мира	3.9.3
Амбулаторное ветеринарное обслуживание	Размещение объектов капитального строительства, предназначенных для оказания ветеринарных услуг без содержания животных	3.10.1
Деловое управление	Размещение объектов капитального строительства с целью: размещения объектов управленческой деятельности, не связанной с государственным или муниципальным управлением и оказанием услуг, а также с целью обеспечения совершения сделок, не требующих передачи товара в момент их совершения между организациями, в том числе биржевая деятельность (за исключением банковской и страховой деятельности)	4.1
Объекты торговли (торговые центры, торгово-развлекательные центры (комплексы))	Размещение объектов капитального строительства, общей площадью свыше 5000 кв.м с целью размещения одной или нескольких организаций, осуществляющих продажу товаров, и (или) оказание услуг в соответствии с содержанием видов разрешенного использования с кодами 4.5-4.8.2;	4.2
Рынки	Размещение объектов капитального строительства, сооружений, предназначенных для организации постоянной или временной торговли (ярмарка, рынок, базар), с учетом того, что каждое из торговых мест не располагает торговой площадью более 200 кв.м:	4.3
Магазины	Размещение объектов капитального строительства, предназначенных для продажи товаров, торговая площадь которых составляет до 5000 кв.м	4.4
Банковская и страховая деятельность	Размещение объектов капитального строительства, предназначенных для размещения организаций, оказывающих банковские и страховые услуги	4.5
Общественное питание	Размещение объектов капитального строительства в целях устройства мест общественного питания (рестораны, кафе, столовые, закусочные, бары)	4.6
Гостиничное обслуживание	Размещение гостиниц, а также иных зданий, используемых с целью извлечения предпринимательской выгоды из предоставления жилого помещения для временного проживания в них	4.7
Развлекательные мероприятия	Размещение зданий и сооружений, предназначенных для организации развлекательных мероприятий, путешествий, для размещения дискотек и танцевальных площадок, ночных клубов, аквапарков, боулинга, аттракционов и т.п., игровых автоматов (кроме игрового оборудования, используемого для проведения азартных игр), игровых площадок	4.8.1
Выставочно-ярмарочная деятельность	Размещение объектов капитального строительства, сооружений, предназначенных для осуществления выставочно-ярмарочной и конгрессной деятельности, включая деятельность, необходимую для обслуживания указанных мероприятий (застройка экспозиционной площади, организация питания участников мероприятий)	4.10
Обеспечение спортивно-зрелищных мероприятий	Размещение спортивно-зрелищных зданий и сооружений, имеющих специальные места для зрителей от 500 мест (стадионов, дворцов спорта, ледовых дворцов, ипподромов)	5.1.1
Обеспечение занятий спортом в помещениях	Размещение спортивных клубов, спортивных залов, бассейнов, физкультурно-оздоровительных комплексов в зданиях и сооружениях	5.1.2
Площадки для занятий спортом	Размещение площадок для занятия спортом и физкультурой на открытом воздухе (физкультурные площадки, беговые дорожки, поля для спортивной игры)	5.1.3
Оборудованные площадки для занятий спортом	Размещение сооружений для занятия спортом и физкультурой на открытом воздухе (теннисные корты, автодромы, мотодромы, трамплины, спортивные стрельбища)	5.1.4
Водный спорт	Размещение спортивных сооружений для занятия водными видами спорта (причалы и сооружения, необходимые для организации водных видов спорта и хранения соответствующего инвентаря)	5.1.5
Спортивные базы	Размещение спортивных баз и лагерей, в которых осуществляется спортивная подготовка длительно проживающих в них лиц	5.1.7
Природно-познавательный туризм	Размещение баз и палаточных лагерей для проведения походов и экскурсий по ознакомлению с природой, пеших и конных прогулок, устройство троп и дорожек, размещение щитов с познавательными сведениями об окружающей природной среде; осуществление необходимых природоохранных и природовосстановительных мероприятий	5.2
Туристическое обслуживание	Размещение пансионатов, туристических гостиниц, кемпингов, домов отдыха, не оказывающих услуги по лечению, а также иных зданий, используемых с целью извлечения предпринимательской выгоды из предоставления жилого помещения для временного проживания в них; размещение детских лагерей	5.2.1
Охота и рыбалка	Обустройство мест охоты и рыбалки, в том числе размещение дома охотника или рыбака, сооружений, необходимых для восстановления и поддержания поголовья зверей или количества рыбы	5.3
Причалы для маломерных судов	Размещение сооружений, предназначенных для причаливания, хранения и обслуживания яхт, катеров, лодок и других маломерных судов	5.4
Обеспечение внутреннего правопорядка	Размещение объектов капитального строительства, необходимых для подготовки и поддержания в готовности органов внутренних дел, Росгвардии и спасательных служб, в которых существует военизированная служба; размещение объектов гражданской обороны, за исключением объектов гражданской обороны, являющихся частями производственных зданий	8.3



Историко-культурная деятельность	Сохранение и изучение объектов культурного наследия народов Российской Федерации (памятников истории и культуры), в том числе: объектов археологического наследия, достопримечательных мест, мест бытования исторических промыслов, производств и ремесел, исторических поселений, недействующих военных и гражданских захоронений, объектов культурного наследия, хозяйственная деятельность, являющаяся историческим промыслом или ремеслом, а также хозяйственная деятельность, обеспечивающая познавательный туризм	9.3
Земельные участки (территории) общего пользования	Земельные участки общего пользования. Содержание данного вида разрешенного использования включает в себя содержание видов разрешенного использования с кодами 12.0.1-12.0.2	12.0
Улично-дорожная сеть	Размещение объектов улично-дорожной сети: автомобильных дорог, трамвайных путей и пешеходных тротуаров в границах населенных пунктов, пешеходных переходов, бульваров, площадей, проездов, велодорожек и объектов велотранспортной и инженерной инфраструктуры; размещение придорожных стоянок (парковок) транспортных средств в границах городских улиц и дорог, за исключением предусмотренных видами разрешенного использования с кодами 2.7.1, 4.9, 7.2.3, а также некапитальных сооружений, предназначенных для охраны транспортных средств	12.0.1
Благоустройство территории	Размещение декоративных, технических, планировочных, конструктивных устройств, элементов озеленения, различных видов оборудования и оформления, малых архитектурных форм, некапитальных нестационарных строений и сооружений, информационных щитов и указателей, применяемых как составные части благоустройства территории, общественных туалетов	12.0.2

3. Условно разрешенные виды использования:

Наименование вида разрешенного использования земельного участка	Описание вида разрешенного использования земельного участка	Код
Хранение автотранспорта	Размещение отдельно стоящих и пристроенных гаражей, в том числе подземных, предназначенных для хранения автотранспорта, в том числе с разделением на машино-места, за исключением гаражей, размещение которых предусмотрено содержанием вида разрешенного использования с кодом 4.9	2.7.1
Осуществление религиозных обрядов	Размещение зданий и сооружений, предназначенных для совершения религиозных обрядов и церемоний (в том числе церкви, соборы, храмы, часовни, мечети, молельные дома, синагоги)	3.7.1
Религиозное управление и образование	Размещение зданий, предназначенных для постоянного местонахождения духовных лиц, паломников и послушников в связи с осуществлением ими религиозной службы, а также для осуществления благотворительной и религиозной образовательной деятельности (монастыри, скиты, дома священнослужителей, воскресные и религиозные школы, семинарии, духовные училища)	3.7.2
Служебные гаражи	Размещение постоянных или временных гаражей, стоянок для хранения служебного автотранспорта, используемого в целях осуществления видов деятельности, предусмотренных видами разрешенного использования с кодами 3.0, 4.0, а также для стоянки и хранения транспортных средств общего пользования, в том числе в депо	4.9
Обеспечение дорожного отдыха	Размещение зданий для предоставления гостиничных услуг в качестве дорожного сервиса (мотелей), а также размещение магазинов сопутствующей торговли, зданий для организации общественного питания в качестве объектов дорожного сервиса	4.9.1.2
Автомобильные мойки	Размещение автомобильных моек, а также размещение магазинов сопутствующей торговли	4.9.1.3
Ремонт автомобилей	Размещение мастерских, предназначенных для ремонта и обслуживания автомобилей, и прочих объектов дорожного сервиса, а также размещение магазинов сопутствующей торговли	4.9.1.4

4. Вспомогательные виды разрешенного использования:

Наименование вида разрешенного использования земельного участка	Описание вида разрешенного использования земельного участка	Код
Обслуживание жилой застройки	Размещение объектов капитального строительства, размещение которых предусмотрено видами разрешенного использования с кодами 3.1, 3.2, 3.3, 3.4, 3.4.1, 3.5.1, 3.6, 3.7, 3.10.1, 4.1, 4.3, 4.4, 4.6, 5.1.2, 5.1.3, если их размещение необходимо для обслуживания жилой застройки, а также связано с проживанием граждан, не причиняет вреда окружающей среде и санитарному благополучию, не нарушает права жителей, не требует установления санитарной зоны	2.7
Объекты гаражного назначения	Размещение отдельно стоящих и пристроенных гаражей, в том числе подземных, предназначенных для хранения автотранспорта, в том числе с разделением на машино-места, за исключением гаражей, размещение которых предусмотрено содержанием вида разрешенного использования с кодом 4.9	2.7.1
Служебные гаражи	Размещение постоянных или временных гаражей, стоянок для хранения служебного автотранспорта, используемого в целях осуществления видов деятельности, предусмотренных видами разрешенного использования с кодами 3.0, 4.0, а также для стоянки и хранения транспортных средств общего пользования, в том числе в депо	4.9

5. Предельные (минимальные и (или) максимальные) размеры земельных участков и предельные параметры разрешенного строительства, реконструкции объектов капитального строительства

№	Наименование параметра	Ед. изм.	Значение параметра
1	Предельные (минимальные и (или) максимальные) размеры земельных участков	не подлежит установлению	
2	Минимальные отступы от границ земельных участков в целях определения мест допустимого размещения зданий, строений, сооружений, за пределами которых запрещено строительство зданий, строений, сооружений	не подлежит установлению	
2.1	Минимальный отступ строений от границы земельного участка	м	3
3	Предельное количество этажей или предельную высоту зданий, строений, сооружений		
3.1	Предельное количество этажей	этаж	9
4	Максимальный процент застройки в границах земельного участка, определяемый как отношение суммарной площади земельного участка, которая может быть застроена, ко всей площади земельного участка	не подлежит установлению	
5	Иные предельные параметры разрешенного строительства, реконструкции объектов капитального строительства		
5.1	Минимальные санитарные разрывы до жилых домов от предприятий, имеющих торговую площадь более 1000 кв.м (а именно: отдельно стоящие гипермаркеты, супермаркеты, торговые комплексы и центры, рынки продовольственных и промышленных товаров)	м	50
5.2	Минимальный разрыв от отдельно стоящих зданий УВД, ОГИБДД, военных комиссариатов до жилых домов	м	50
5.3	Минимальное расстояние от края основной проезжей части магистральных дорог до линии регулирования жилой застройки	м	50
5.4	Минимальное расстояние от края основной проезжей части магистральных дорог до линии регулирования жилой застройки при условии применения шумозащитных устройств, обеспечивающих требования СНиП II-12-77	м	25

5.5	Максимальное расстояние от края основной проезжей части улиц, местных или боковых проездов до линии застройки	м	25
5.6	Минимальный отступ жилых зданий от границ земельного участка, граничащего с улицей или проездом	м	3
5.7	Минимальное расстояние от стен детских дошкольных учреждений и общеобразовательных школ до границ земельного участка, граничащего с улицей или проездом	м	25
5.8	Минимальное расстояние между длинными сторонами зданий (для 5 –этажных зданий и по 5 м на каждый дополнительный этаж зданий до 16 этажей)	м	25
5.9	Минимальные разрывы между стенами зданий без окон из жилых комнат	м	6
5.10	Минимальное расстояние между жилыми, общественными и вспомогательными зданиями промышленных предприятий I и II степени огнестойкости	м	6
5.11	Минимальное расстояние между жилыми, общественными и вспомогательными зданиями промышленных предприятий I, II, III степени огнестойкости и зданиями III степени огнестойкости	м	8
5.12	Парковочные карманы, при расстоянии от жилой зоны - не менее 15 м для парковки автомашин	не более автомашин	50
5.13	Парковочные карманы, при расстоянии от территории школ, детских учреждений, ПТУ, техникумов, площадок для отдыха, игр и спорта, детских, территории лечебных учреждений стационарного типа, открытых спортивных сооружений общего пользования, мест отдыха населения(сады, скверы, парки) - не менее 50 м для парковки автомашин	не более автомашин	50
5.14	Парковочные карманы, при расстоянии от жилой зоны - не менее 25 м для парковки автомашин	не более автомашин	100
5.15	Парковочные карманы, при расстоянии от территории школ, детских учреждений, ПТУ, техникумов, площадок для отдыха, игр и спорта, детских - не менее 50 м для парковки автомашин	не более автомашин	100
5.16	Парковочные карманы, при расстоянии от территории лечебных учреждений стационарного типа, открытых спортивных сооружений общего пользования, мест отдыха населения(сады, скверы, парки) – не менее 50 м для парковки автомашин	не более	100
5.17	Парковочные карманы, при расстоянии от территории лечебных учреждений стационарного типа, открытых спортивных сооружений общего пользования, мест отдыха населения(сады, скверы, парки) – по расчетам	не более автомашин	50
5.18	Минимальное расстояние между торцами 5-ти этажных жилых домов с окнами	м	15
5.19	Минимальное расстояние между торцами 5 – 9-ти этажных жилых домов с окнами	м	18
5.20	Минимальное количество парковочных мест на земельном участке многоквартирного жилого дома (в том числе на открытых и закрытых парковках и стоянках всех типов) на 1000 квадратных метров общей площади квартир	машино-мест	10

1) Отдельно стоящие объекты обслуживания должны быть обеспечены автостоянками для временного хранения автотранспорта (из расчёта по максимальным нормативам) в соответствии с требованиями СП 42.13330.2011, СанПиН 2.2.1/2.1.1.1200-03, региональными и местными нормативами градостроительного проектирования.

2) Расчетные параметры улиц и дорог города следует принимать по таблице 8, населенных пунктов внегородских территорий - по таблице 9 пункта 11.5 СП 42.13330.2011. Как правило, ширина улиц и дорог в красных линиях принимается: магистральных дорог - 50-75 м; магистральных улиц - 40-80 м; улиц и дорог местного значения - 15-25 м, проездов – не менее 9 м.

3) Запрещается установка сплошного ограждения земельного участка или части территории земельного участка кроме случаев, отдельно предусмотренных действующим законодательством.

Статья 32. «О–2». Зона объектов, реализующих программы профессионального и высшего образования

1. Зона объектов, реализующих программы профессионального и высшего образования, выделена для обеспечения правовых условий размещения образовательных учреждений высшего и среднего профессионального образования, научно-исследовательских учреждений, а также обслуживающих объектов, вспомогательных по отношению к основному назначению зоны.

2. Основные виды разрешенного использования:

Наименование вида разрешенного использования земельного участка	Описание вида разрешенного использования земельного участка	Код
Амбулаторно-поликлиническое обслуживание	Размещение объектов капитального строительства, предназначенных для оказания гражданам амбулаторно-поликлинической медицинской помощи (поликлиники, фельдшерские пункты, пункты здравоохранения, центры матери и ребенка, диагностические центры, молочные кухни, станции донорства крови, клинические лаборатории)	3.4.1
Объекты культурно-досуговой деятельности	Размещение зданий, предназначенных для размещения музеев, выставочных залов, художественных галерей, домов культуры, библиотек, кинотеатров и кинозалов, театров, филармоний, концертных залов, планетариев	3.6.1
Парки культуры и отдыха	Размещение парков культуры и отдыха	3.6.2
Среднее и высшее профессиональное образование	Размещение объектов капитального строительства, предназначенных для профессионального образования и просвещения (профессиональные технические училища, колледжи, художественные, музыкальные училища, общества знаний, институты, университеты, организации по переподготовке и повышению квалификации специалистов и иные организации, осуществляющие деятельность по образованию и просвещению), в том числе зданий, спортивных сооружений, предназначенных для занятия обучающихся физической культурой и спортом	3.5.2
Проведение научных исследований(3.9.2)	Размещение зданий и сооружений, предназначенных для проведения научных изысканий, исследований и разработок (научно-исследовательские и проектные институты, научные центры, инновационные центры, государственные академии наук, опытно-конструкторские центры, в том числе отраслевые)	3.9.2
Проведение научных испытаний (3.9.3)	Размещение зданий и сооружений для проведения изысканий, испытаний опытных промышленных образцов, для размещения организаций, осуществляющих научные изыскания, исследования и разработки, научные и селекционные работы, ведение сельского и лесного хозяйства для получения ценных с научной точки зрения образцов растительного и животного мира	3.9.3
Гостиничное обслуживание	Размещение гостиниц, а также иных зданий, используемых с целью извлечения предпринимательской выгоды из предоставления жилого помещения для временного проживания в них	4.7
Обеспечение спортивно-зрелищных мероприятий	Размещение спортивно-зрелищных зданий и сооружений, имеющих специальные места для зрителей от 500 мест (стадионов, дворцов спорта, ледовых дворцов, ипподромов)	5.1.1
Обеспечение занятий спортом в помещениях	Размещение спортивных клубов, спортивных залов, бассейнов, физкультурно-оздоровительных комплексов в зданиях и сооружениях	5.1.2
Площадки для занятий спортом	Размещение площадок для занятия спортом и физкультурой на открытом воздухе (физкультурные площадки, беговые дорожки, поля для спортивной игры)	5.1.3
Оборудованные площадки для занятий спортом	Размещение сооружений для занятия спортом и физкультурой на открытом воздухе (теннисные корты, автодромы, мотодромы, трамплины, спортивные стрельбища)	5.1.4



Историко-культурная деятельность	Сохранение и изучение объектов культурного наследия народов Российской Федерации (памятников истории и культуры), в том числе: объектов археологического наследия, достопримечательных мест, мест бытования исторических промыслов, производств и ремесел, исторических поселений, недействующих военных и гражданских захоронений, объектов культурного наследия, хозяйственная деятельность, являющаяся историческим промыслом или ремеслом, а также хозяйственная деятельность, обеспечивающая познавательный туризм	9.3
Земельные участки (территории) общего пользования	Земельные участки общего пользования. Содержание данного вида разрешенного использования включает в себя содержание видов разрешенного использования с кодами 12.0.1-12.0.2	12.0
Улично-дорожная сеть	Размещение объектов улично-дорожной сети: автомобильных дорог, трамвайных путей и пешеходных тротуаров в границах населенных пунктов, пешеходных переходов, бульваров, площадей, проездов, вело-дорожек и объектов велотранспортной и инженерной инфраструктуры; размещение придорожных стоянок (парковок) транспортных средств в границах городских улиц и дорог, за исключением предусмотренных видами разрешенного использования с кодами 2.7.1, 4.9, 7.2.3, а также некапитальных сооружений, предназначенных для охраны транспортных средств	12.0.1
Благоустройство территории	Размещение декоративных, технических, планировочных, конструктивных устройств, элементов озеленения, различных видов оборудования и оформления, малых архитектурных форм, некапитальных нестационарных строений и сооружений, информационных щитов и указателей, применяемых как составные части благоустройства территории, общественных туалетов	12.0.2

1. Условно разрешенные виды использования:

Наименование вида разрешенного использования земельного участка	Описание вида разрешенного использования земельного участка	Код
Предоставление коммунальных услуг	Размещение зданий и сооружений, обеспечивающих поставку воды, тепла, электричества, газа, отвод канализационных стоков, очистку и уборку объектов недвижимости (котельных, водозаборов, очистных сооружений, насосных станций, водопроводов, линий электропередач, трансформаторных подстанций, газопроводов, линий связи, телефонных станций, канализаций, стоянок, гаражей и мастерских для обслуживания уборочной и аварийной техники, сооружений, необходимых для сбора и плавки снега)	3.1.1
Осуществление религиозных обрядов	Размещение зданий и сооружений, предназначенных для совершения религиозных обрядов и церемоний (в том числе церкви, соборы, храмы, часовни, мечети, моленные дома, синагоги)	3.7.1
Деловое управление	Размещение объектов капитального строительства с целью: размещения объектов управленческой деятельности, не связанной с государственным или муниципальным управлением и оказанием услуг, а также с целью обеспечения совершения сделок, не требующих передачи товара в момент их совершения между организациями, в том числе биржевая деятельность (за исключением банковской и страховой деятельности)	4.1

2. Вспомогательные виды разрешенного использования:

Наименование вида разрешенного использования земельного участка	Описание вида разрешенного использования земельного участка	Код
Обслуживание жилой застройки	Размещение объектов капитального строительства, размещение которых предусмотрено видами разрешенного использования с кодами 3.1, 3.2, 3.3, 3.4, 3.4.1, 3.5.1, 3.6, 3.7, 3.10.1, 4.1, 4.3, 4.4, 4.6, 5.1.2, 5.1.3, если их размещение необходимо для обслуживания жилой застройки, а также связано с проживанием граждан, не причиняет вреда окружающей среде и санитарному благополучию, не нарушает права жителей, не требует установления санитарной зоны	2.7
Бытовое обслуживание	Размещение объектов капитального строительства, предназначенных для оказания населению или организациям бытовых услуг (мастерские мелкого ремонта, ателье, бани, парикмахерские, прачечные, химчистки, похоронные бюро)	3.3
Магазины	Размещение объектов капитального строительства, предназначенных для продажи товаров, торговая площадь которых составляет до 5000 кв.м	4.4
Банковская и страховая деятельность	Размещение объектов капитального строительства, предназначенных для размещения организаций, оказывающих банковские и страховые услуги	4.5
Общественное питание	Размещение объектов капитального строительства в целях устройства мест общественного питания (рестораны, кафе, столовые, закусочные, бары)	4.6
Служебные гаражи	Размещение постоянных или временных гаражей, стоянок для хранения служебного автотранспорта, используемого в целях осуществления видов деятельности, предусмотренных видами разрешенного использования с кодами 3.0, 4.0, а также для стоянки и хранения транспортных средств общего пользования, в том числе в депо	4.9
Обеспечение внутреннего правопорядка	Размещение объектов капитального строительства, необходимых для подготовки и поддержания в готовности органов внутренних дел, Росгвардии и спасательных служб, в которых существует военизированная служба; размещение объектов гражданской обороны, за исключением объектов гражданской обороны, являющихся частями производственных зданий	8.3

3. Предельные (минимальные и (или) максимальные) размеры земельных участков и предельные параметры разрешенного строительства, реконструкции объектов капитального строительства

№	Наименование параметра	Ед. изм.	Значение параметра
1	Предельные (минимальные и (или) максимальные) размеры земельных участков	не подлежит установлению	
2	Минимальные отступы от границ земельных участков в целях определения мест допустимого размещения зданий, строений, сооружений, за пределами которых запрещено строительство зданий, строений, сооружений	не подлежит установлению	
2.1	Минимальный отступ строений от границы земельного участка	м	3
3	Предельное количество этажей или предельную высоту зданий, строений, сооружений	не подлежит установлению	
4	Максимальный процент застройки в границах земельного участка, определяемый как отношение суммарной площади земельного участка, которая может быть застроена, ко всей площади земельного участка	не подлежит установлению	
5	Иные предельные параметры разрешенного строительства, реконструкции объектов капитального строительства		
5.1	Парковочные карманы, при расстоянии от территории школ, детских учреждений, ПТУ, техникумов, площадок для отдыха, игр и спорта, детских, территории лечебных учреждений стационарного типа, открытых спортивных сооружений общепользования, мест отдыха населения(сады, скверы, парки) - не менее 50 м для парковки автомашин	не более автомашин	50
5.2	Парковочные карманы, при расстоянии от территории школ, детских учреждений, ПТУ, техникумов, площадок для отдыха, игр и спорта, детских - не менее 50 м для парковки автомашин	не более автомашин	100

1) Расчетные параметры улиц и дорог города следует принимать по таблице 8, населенных пунктов внегородских территорий - по таблице 9 пункта 11.5 СП 42.13330.2011. Как правило, ширина улиц и дорог в красных линиях принимается: магистральных дорог - 50-75 м; магистральных улиц - 40-80 м; улиц и дорог местного значения - 15-25 м, проездов - не менее 9 м.

2) Запрещается установка сплошного ограждения земельного участка или части территории земельного участка кроме случаев, отдельно предусмотренных действующим законодательством.

Статья 33. «О-3». Зона объектов здравоохранения

1. Зона объектов здравоохранения выделена для обеспечения правовых условий размещения лечебных учреждений.

2. Основные виды разрешенного использования:

Наименование вида разрешенного использования земельного участка	Описание вида разрешенного использования земельного участка	Код
Предоставление коммунальных услуг	Размещение зданий и сооружений, обеспечивающих поставку воды, тепла, электричества, газа, отвод канализационных стоков, очистку и уборку объектов недвижимости (котельных, водозаборов, очистных сооружений, насосных станций, водопроводов, линий электропередач, трансформаторных подстанций, газопроводов, линий связи, телефонных станций, канализаций, стоянок, гаражей и мастерских для обслуживания уборочной и аварийной техники, сооружений, необходимых для сбора и плавки снега)	3.1
Дома социального обслуживания (3.2.1)	Размещение зданий, предназначенных для размещения домов престарелых, домов ребенка, детских домов, пунктов ночлега для бездомных граждан; размещение объектов капитального строительства для временного размещения вынужденных переселенцев, лиц, признанных беженцами	3.2.1
Оказание социальной помощи населению (3.2.2)	Размещение зданий, предназначенных для служб психологической и бесплатной юридической помощи, социальных, пенсионных и иных служб (службы занятости населения, пункты питания малоимущих граждан), в которых осуществляется прием граждан по вопросам оказания социальной помощи и назначения социальных или пенсионных выплат, а также для размещения общественных некоммерческих организаций: некоммерческих фондов, благотворительных организаций, клубов по интересам	3.2.2
Общжития (3.2.4)	Размещение зданий, предназначенных для размещения общежитий, предназначенных для проживания граждан на время их работы, службы или обучения, за исключением зданий, размещение которых предусмотрено содержанием вида разрешенного использования с кодом 4.7	3.2.4
Здравоохранение	Размещение объектов капитального строительства, предназначенных для оказания гражданам медицинской помощи. Содержание данного вида разрешенного использования включает в себя содержание видов разрешенного использования с кодами 3.4.1-3.4.2	3.4
Амбулаторно-поликлиническое обслуживание	Размещение объектов капитального строительства, предназначенных для оказания гражданам амбулаторно-поликлинической медицинской помощи (поликлиники, фельдшерские пункты, пункты здравоохранения, центры матери и ребенка, диагностические центры, молочные кухни, станции донорства крови, клинические лаборатории)	3.4.1
Стационарное медицинское обслуживание	Размещение объектов капитального строительства, предназначенных для оказания гражданам медицинской помощи в стационарах (больницы, родильные дома, диспансеры, научно-медицинские учреждения и прочие объекты, обеспечивающие оказание услуги по лечению в стационаре); размещение станций скорой помощи; размещение площадок санитарной авиации	3.4.2
Медицинские организации особого назначения	Размещение объектов капитального строительства для размещения медицинских организаций, осуществляющих проведение судебно-медицинской и патолого-анатомической экспертизы (морги)	3.4.3
Проведение научных исследований	Размещение зданий и сооружений, предназначенных для проведения научных изысканий, исследований и разработок (научно-исследовательские и проектные институты, научные центры, инновационные центры, государственные академии наук, опытно-конструкторские центры, в том числе отраслевые)	3.9.2
Проведение научных испытаний (3.9.3)	Размещение зданий и сооружений для проведения изысканий, испытаний опытных промышленных образцов, для размещения организаций, осуществляющих научные изыскания, исследования и разработки, научные и селекционные работы, ведение сельского и лесного хозяйства для получения ценных с научной точки зрения образцов растительного и животного мира	3.9.3
Санаторная деятельность	Размещение санаториев, профилакториев, бальнеологических лечебниц, грязелечебниц, обеспечивающих оказание услуги по лечению и оздоровлению населения; обустройство лечебно-оздоровительных местностей (пляжи, биветы, места добычи целебной грязи); размещение лечебно-оздоровительных лагерей	9.2.1
Историко-культурная деятельность	Сохранение и изучение объектов культурного наследия народов Российской Федерации (памятников истории и культуры), в том числе: объектов археологического наследия, достопримечательных мест, мест бытования исторических промыслов, производств и ремесел, исторических поселений, действующих военных и гражданских захоронений, объектов культурного наследия, хозяйственная деятельность, являющаяся историческим промыслом или ремеслом, а также хозяйственная деятельность, обеспечивающая познавательный туризм	9.3
Земельные участки (территории) общего пользования	Земельные участки общего пользования. Содержание данного вида разрешенного использования включает в себя содержание видов разрешенного использования с кодами 12.0.1-12.0.2	12.0
Улично-дорожная сеть	Размещение объектов улично-дорожной сети: автомобильных дорог, трамвайных путей и пешеходных тротуаров в границах населенных пунктов, пешеходных переходов, бульваров, площадей, проездов, велодорожек и объектов велотранспортной и инженерной инфраструктуры; размещение придорожных стоянок (парковок) транспортных средств в границах городских улиц и дорог, за исключением предусмотренных видами разрешенного использования с кодами 2.7.1, 4.9, 7.2.3, а также некапитальных сооружений, предназначенных для охраны транспортных средств	12.0.1
Благоустройство территории	Размещение декоративных, технических, планировочных, конструктивных устройств, элементов озеленения, различных видов оборудования и оформления, малых архитектурных форм, некапитальных нестационарных строений и сооружений, информационных щитов и указателей, применяемых как составные части благоустройства территории, общественных туалетов	12.0.2



3. Условно разрешенные виды использования:

Наименование вида разрешенного использования земельного участка	Описание вида разрешенного использования земельного участка	Код
Осуществление религиозных обрядов	Размещение зданий и сооружений, предназначенных для совершения религиозных обрядов и церемоний (в том числе церкви, соборы, храмы, часовни, мечети, молельные дома, синагоги)	3.7.1
Гостиничное обслуживание	Размещение гостиниц, а также иных зданий, используемых с целью извлечения предпринимательской выгоды из предоставления жилого помещения для временного проживания в них	4.7

4. Вспомогательные виды разрешенного использования:

Наименование вида разрешенного использования земельного участка	Описание вида разрешенного использования земельного участка	Код
Обслуживание жилой застройки	Размещение объектов капитального строительства, размещение которых предусмотрено видами разрешенного использования с кодами 3.1, 3.2, 3.3, 3.4, 3.4.1, 3.5.1, 3.6, 3.7, 3.10.1, 4.1, 4.3, 4.4, 4.6, 5.1.2, 5.1.3, если их размещение необходимо для обслуживания жилой застройки, а также связано с проживанием граждан, не причиняет вреда окружающей среде и санитарному благополучию, не нарушает права жителей, не требует установления санитарной зоны	2.7
Бытовое обслуживание	Размещение объектов капитального строительства, предназначенных для оказания населению или организациям бытовых услуг (мастерские мелкого ремонта, ателье, бани, парикмахерские, прачечные, химчистки, похоронные бюро)	3.3
Магазины	Размещение объектов капитального строительства, предназначенных для продажи товаров, торговая площадь которых составляет до 5000 кв.м	4.4
Банковская и страховая деятельность	Размещение объектов капитального строительства, предназначенных для размещения организаций, оказывающих банковские и страховые услуги	4.5
Общественное питание	Размещение объектов капитального строительства в целях устройства мест общественного питания (рестораны, кафе, столовые, закусочные, бары)	4.6
Обслуживание автотранспорта	Размещение постоянных или временных гаражей, стоянок для хранения служебного автотранспорта, используемого в целях осуществления видов деятельности, предусмотренных видами разрешенного использования с кодами 3.0, 4.0, а также для стоянки и хранения транспортных средств общего пользования, в том числе в депо	4.9
Обеспечение внутреннего порядка	Размещение объектов капитального строительства, необходимых для подготовки и поддержания в готовности органов внутренних дел, Росгвардии и спасательных служб, в которых существует военизированная служба; размещение объектов гражданской обороны, за исключением объектов гражданской обороны, являющихся частями производственных зданий	8.3

5. Предельные (минимальные и (или) максимальные) размеры земельных участков и предельные параметры разрешенного строительства, реконструкции объектов капитального строительства

№	Наименование параметра	Ед. изм.	Значение параметра
1	Предельные (минимальные и (или) максимальные) размеры земельных участков	не подлежит установлению	
2	Минимальные отступы от границ земельных участков в целях определения мест допустимого размещения зданий, строений, сооружений, за пределами которых запрещено строительство зданий, строений, сооружений	не подлежит установлению	
2.1	Минимальный отступ строений от границы земельного участка	м	3
3	Предельное количество этажей или предельную высоту зданий, строений, сооружений	не подлежит установлению	
4	Максимальный процент застройки в границах земельного участка, определяемый как отношение суммарной площади земельного участка, которая может быть застроена, ко всей площади земельного участка	не подлежит установлению	
5	Иные предельные параметры разрешенного строительства, реконструкции объектов капитального строительства		
5.1	Парковочные карманы, при расстоянии от территории школ, детских учреждений, ПТУ, техникумов, площадок для отдыха, игр и спорта, детских, территории лечебных учреждений стационарного типа, открытых спортивных сооружений общепользования, мест отдыха населения (сады, скверы, парки) - не менее 50 м для парковки автомашин	не более автомашин	50
5.2	Парковочные карманы, при расстоянии от территории школ, детских учреждений, ПТУ, техникумов, площадок для отдыха, игр и спорта, детских - не менее 50 м для парковки автомашин	не более автомашин	100
5.3	Парковочные карманы, при расстоянии от территории лечебных учреждений стационарного типа, открытых спортивных сооружений общепользования, мест отдыха населения (сады, скверы, парки) - не менее 50 м для парковки автомашин	не более	100
5.4	Парковочные карманы, при расстоянии от территории лечебных учреждений стационарного типа, открытых спортивных сооружений общепользования, мест отдыха населения (сады, скверы, парки) - по расчетам	не более автомашин	50

1) Расчетные параметры улиц и дорог города следует принимать по таблице 8, населенных пунктов внегородских территорий - по таблице 9 пункта 11.5 СП 42.13330.2011. Как правило, ширина улиц и дорог в красных линиях принимается: магистральных дорог - 50-75 м; магистральных улиц - 40-80 м; улиц и дорог местного значения - 15-25 м, проездов - не менее 9 м.

2) Запрещается установка сплошного ограждения земельного участка или части территории земельного участка кроме случаев, отдельно предусмотренных действующим законодательством.

Статья 34. «О-4». Зона объектов дошкольного и общего образования

1. Зона объектов дошкольного и общего образования выделена для обеспечения правовых условий размещения дошкольных образовательных и общеобразовательных организаций.

2. Основные виды разрешенного использования:

Наименование вида разрешенного использования земельного участка	Описание вида разрешенного использования земельного участка	Код
Дошкольное, начальное и среднее общее образование	Размещение объектов капитального строительства, предназначенных для просвещения, дошкольного, начального и среднего общего образования (детские ясли, детские сады, школы, лицеи, гимназии, художественные, музыкальные школы, образовательные кружки и иные организации, осуществляющие деятельность по воспитанию, образованию и просвещению), в том числе зданий, спортивных сооружений, предназначенных для занятия обучающихся физической культурой и спортом	3.5.1
Амбулаторное ветеринарное обслуживание	Размещение объектов капитального строительства, предназначенных для оказания ветеринарных услуг без содержания животных	3.10.1
Обеспечение занятий спортом в помещениях	Размещение спортивных клубов, спортивных залов, бассейнов, физкультурно-оздоровительных комплексов в зданиях и сооружениях	5.1.2
Площадки для занятий спортом	Размещение площадок для занятия спортом и физкультурой на открытом воздухе (физкультурные площадки, беговые дорожки, поля для спортивной игры)	5.1.3
Оборудованные площадки для занятий спортом	Размещение сооружений для занятия спортом и физкультурой на открытом воздухе (теннисные корты, автодромы, мотодромы, трамплины, спортивные стрельбища)	5.1.4
Историко-культурная деятельность	Сохранение и изучение объектов культурного наследия народов Российской Федерации (памятников истории и культуры), в том числе: объектов археологического наследия, достопримечательных мест, мест бытования исторических промыслов, производств и ремесел, исторических поселений, недействующих военных и гражданских захоронений, объектов культурного наследия, хозяйственная деятельность, являющаяся историческим промыслом или ремеслом, а также хозяйственная деятельность, обеспечивающая познавательный туризм	9.3
Земельные участки (территории) общего пользования	Земельные участки общего пользования. Содержание данного вида разрешенного использования включает в себя содержание видов разрешенного использования с кодами 12.0.1-12.0.2	12.0
Улично-дорожная сеть	Размещение объектов улично-дорожной сети: автомобильных дорог, трамвайных путей и пешеходных тротуаров в границах населенных пунктов, пешеходных переходов, бульваров, площадей, проездов, велодорожек и объектов велотранспортной и инженерной инфраструктуры; размещение придорожных стоянок (парковок) транспортных средств в границах городских улиц и дорог, за исключением предусмотренных видами разрешенного использования с кодами 2.7.1, 4.9, 7.2.3, а также некапитальных сооружений, предназначенных для охраны транспортных средств	12.0.1
Благоустройство территории	Размещение декоративных, технических, планировочных, конструктивных устройств, элементов озеленения, различных видов оборудования и оформления, малых архитектурных форм, некапитальных нестационарных строений и сооружений, информационных щитов и указателей, применяемых как составные части благоустройства территории, общественных туалетов	12.0.2

3. Условно разрешенные виды использования:

Не устанавливаются.

4. Вспомогательные виды разрешенного использования:

Наименование вида разрешенного использования земельного участка	Описание вида разрешенного использования земельного участка	Код
Предоставление коммунальных услуг	Размещение зданий и сооружений, обеспечивающих поставку воды, тепла, электричества, газа, отвод канализационных стоков, очистку и уборку объектов недвижимости (котельных, водозаборов, очистных сооружений, насосных станций, водопроводов, линий электропередач, трансформаторных подстанций, газопроводов, линий связи, телефонных станций, канализаций, стоянок, гаражей и мастерских для обслуживания уборочной и аварийной техники, сооружений, необходимых для сбора и плавки снега)	3.1.1
Служебные гаражи	Размещение постоянных или временных гаражей, стоянок для хранения служебного автотранспорта, используемого в целях осуществления видов деятельности, предусмотренных видами разрешенного использования с кодами 3.0, 4.0, а также для стоянки и хранения транспортных средств общего пользования, в том числе в депо	4.9

5. Предельные (минимальные и (или) максимальные) размеры земельных участков и предельные параметры разрешенного строительства, реконструкции объектов капитального строительства

№	Наименование параметра	Ед. изм.	Значение параметра
1	Предельные (минимальные и (или) максимальные) размеры земельных участков	не подлежит установлению	
2	Минимальные отступы от границ земельных участков в целях определения мест допустимого размещения зданий, строений, сооружений, за пределами которых запрещено строительство зданий, строений, сооружений	не подлежит установлению	
2.1	Минимальный отступ строений от границы земельного участка	м	3
3	Предельное количество этажей или предельную высоту зданий, строений, сооружений		
3.1	Предельное количество этажей	этаж	3
4	Максимальный процент застройки в границах земельного участка, определяемый как отношение суммарной площади земельного участка, которая может быть застроена, ко всей площади земельного участка	не подлежит установлению	
5	Иные предельные параметры разрешенного строительства, реконструкции объектов капитального строительства		
5.1	Минимальное расстояние от стен детских дошкольных учреждений и общеобразовательных школ до границ земельного участка, граничащего с улицей или проездом	м	25
5.2	Минимальное расстояние между длинными сторонами зданий (для 5 –этажных зданий и по 5 м на каждый дополнительный этаж зданий до 16 этажей)	м	25
5.3	Минимальные разрывы между стенами зданий без окон из жилых комнат	м	6
5.4	Парковочные карманы, при расстоянии от территории школ, детских учреждений, ПТУ, техникумов, площадок для отдыха, игр и спорта, детских, спортивных учреждений стационарного типа, открытых спортивных сооружений общего пользования, мест отдыха населения (сады, скверы, парки) - не менее 50 м для парковки автомашин	не более автомашин	50



Статья 35. «О-5». Зона объектов культового назначения

1. Зона объектов культового назначения выделена для обеспечения правовых условий размещения объектов культового назначения различных конфессий.
2. Основные виды разрешенного использования:

Наименование вида разрешенного использования земельного участка	Описание вида разрешенного использования земельного участка	Код
Религиозное использование	Размещение зданий и сооружений религиозного использования. Содержание данного вида разрешенного использования включает в себя содержание видов разрешенного использования с кодами 3.7.1-3.7.2	3.7
Осуществление религиозных обрядов	Размещение зданий и сооружений, предназначенных для совершения религиозных обрядов и церемоний (в том числе церкви, соборы, храмы, часовни, мечети, молельные дома, синагоги)	3.7.1
Религиозное управление и образование	Размещение зданий, предназначенных для постоянного местонахождения духовных лиц, паломников и послушников в связи с осуществлением ими религиозной службы, а также для осуществления благотворительной и религиозной образовательной деятельности (монастыри, скиты, дома священнослужителей, воскресные и религиозные школы, семинарии, духовные училища)	3.7.2
Историко-культурная деятельность	Сохранение и изучение объектов культурного наследия народов Российской Федерации (памятников истории и культуры), в том числе: объектов археологического наследия, достопримечательных мест, мест бытования исторических промыслов, производств и ремесел, исторических поселений, недействующих военных и гражданских захоронений, объектов культурного наследия, хозяйственная деятельность, являющаяся историческим промыслом или ремеслом, а также хозяйственная деятельность, обеспечивающая познавательный туризм	9.3
Земельные участки (территории) общего пользования	Земельные участки общего пользования. Содержание данного вида разрешенного использования включает в себя содержание видов разрешенного использования с кодами 12.0.1-12.0.2	12.0
Улично-дорожная сеть	Размещение объектов улично-дорожной сети: автомобильных дорог, трамвайных путей и пешеходных тротуаров в границах населенных пунктов, пешеходных переходов, бульваров, площадей, проездов, велодорожек и объектов велотранспортной и инженерной инфраструктуры; размещение придорожных стоянок (парковок) транспортных средств в границах городских улиц и дорог, за исключением предусмотренных видами разрешенного использования с кодами 2.7.1, 4.9, 7.2.3, а также некапитальных сооружений, предназначенных для охраны транспортных средств	12.0.1
Благоустройство территории	Размещение декоративных, технических, планировочных, конструктивных устройств, элементов озеленения, различных видов оборудования и оформления, малых архитектурных форм, некапитальных нестационарных строений и сооружений, информационных щитов и указателей, применяемых как составные части благоустройства территории, общественных туалетов	12.0.2

3. Условно разрешенные виды использования:

Наименование вида разрешенного использования земельного участка	Описание вида разрешенного использования земельного участка	Код
Предоставление коммунальных услуг	Размещение зданий и сооружений, обеспечивающих поставку воды, тепла, электричества, газа, отвод канализационных стоков, очистку и уборку объектов недвижимости (котельных, водозаборов, очистных сооружений, насосных станций, водопроводов, линий электропередач, трансформаторных подстанций, газопроводов, линий связи, телефонных станций, канализаций, стоянок, гаражей и мастерских для обслуживания уборочной и аварийной техники, сооружений, необходимых для сбора и плавки снега)	3.1.1

4. Вспомогательные виды разрешенного использования:

Наименование вида разрешенного использования земельного участка	Описание вида разрешенного использования земельного участка	Код
Предоставление коммунальных услуг	Размещение зданий и сооружений, обеспечивающих поставку воды, тепла, электричества, газа, отвод канализационных стоков, очистку и уборку объектов недвижимости (котельных, водозаборов, очистных сооружений, насосных станций, водопроводов, линий электропередач, трансформаторных подстанций, газопроводов, линий связи, телефонных станций, канализаций, стоянок, гаражей и мастерских для обслуживания уборочной и аварийной техники, сооружений, необходимых для сбора и плавки снега)	3.1.1
Магазины	Размещение объектов капитального строительства, предназначенных для продажи товаров, торговая площадь которых составляет до 5000 кв.м	4.4
Банковская и страховая деятельность	Размещение объектов капитального строительства, предназначенных для размещения организаций, оказывающих банковские и страховые услуги	4.5
Общественное питание	Размещение объектов капитального строительства в целях устройства мест общественного питания (рестораны, кафе, столовые, закусочные, бары)	4.6
Гостиничное обслуживание	Размещение гостиниц, а также иных зданий, используемых с целью извлечения предпринимательской выгоды из предоставления жилого помещения для временного проживания в них	4.7

5. Предельные (минимальные и (или) максимальные) размеры земельных участков и предельные параметры разрешенного строительства, реконструкции объектов капитального строительства

№	Наименование параметра	Ед. изм.	Значение параметра
1	Предельные (минимальные и (или) максимальные) размеры земельных участков	не подлежит установлению	
2	Минимальные отступы от границ земельных участков в целях определения мест допустимого размещения зданий, строений, сооружений, за пределами которых запрещено строительство зданий, строений, сооружений	не подлежит установлению	
2.1	Минимальный отступ строений от границы земельного участка	м	3
3	Предельное количество этажей или предельную высоту зданий, строений, сооружений		
3.1	Предельное количество этажей	этаж	3
4	Максимальный процент застройки в границах земельного участка, определяемый как отношение суммарной площади земельного участка, которая может быть застроена, ко всей площади земельного участка	не подлежит установлению	

Статья 36. Производственные зоны

Производственные зоны предназначены для размещения промышленных, коммунальных и складских объектов, а также для установления санитарно-защитных зон таких объектов в соответствии с требованиями технических регламентов.

Статья 37. «КП». Коммунальная зона

1. Коммунальная зона выделена для обеспечения правовых условий размещения объектов коммунального, производственного, складского назначения и транспортного обслуживания.

2. В коммунальной зоне возможно размещение объектов IV-V классов согласно СанПиН 2.2.1/2.1.1.1200-03, с санитарно-защитной зоной не больше 100 метров.

3. Сочетание различных видов разрешенного использования земельных участков в единой зоне возможно только при условии соблюдения нормативных санитарных требований.

4. Основные виды разрешенного использования:

Наименование вида разрешенного использования земельного участка	Описание вида разрешенного использования земельного участка	Код
Коммунальное обслуживание (3.1)	Размещение зданий и сооружений в целях обеспечения физических и юридических лиц коммунальными услугами. Содержание данного вида разрешенного использования включает в себя содержание видов разрешенного использования с кодами 3.1.1-3.1.2	3.1
Предоставление коммунальных услуг (3.1.1)	Размещение зданий и сооружений, обеспечивающих поставку воды, тепла, электричества, газа, отвод канализационных стоков, очистку и уборку объектов недвижимости (котельных, водозаборов, очистных сооружений, насосных станций, водопроводов, линий электропередач, трансформаторных подстанций, газопроводов, линий связи, телефонных станций, канализаций, стоянок, гаражей и мастерских для обслуживания уборочной и аварийной техники, сооружений, необходимых для сбора и плавки снега)	3.1.1
Административные здания организаций, обеспечивающих предоставление коммунальных услуг (3.1.2)	Размещение зданий, предназначенных для приема физических и юридических лиц в связи с предоставлением им коммунальных услуг	3.1.2
Бытовое обслуживание	Размещение объектов капитального строительства, предназначенных для оказания населению или организациям бытовых услуг (мастерские мелкого ремонта, ателье, бани, парикмахерские, прачечные, химчистки, похоронные бюро)	3.3
Обеспечение научной деятельности	Размещение зданий и сооружений для обеспечения научной деятельности. Содержание данного вида разрешенного использования включает в себя содержание видов разрешенного использования с кодами 3.9.1-3.9.3	3.9
Обеспечение деятельности в области гидрометеорологии и смежных с ней областях	Размещение объектов капитального строительства, предназначенных для наблюдений за физическими и химическими процессами, происходящими в окружающей среде, определения ее гидрометеорологических, агрометеорологических и гелиогеофизических характеристик, уровня загрязнения атмосферного воздуха, почв, водных объектов, в том числе по гидробиологическим показателям, и околоземного - космического пространства, зданий и сооружений, используемых в области гидрометеорологии и смежных с ней областях (доплеровские метеорологические радиолокаторы, гидрологические посты и другие)	3.9.1
Проведение научных исследований	Размещение зданий и сооружений, предназначенных для проведения научных изысканий, исследований и разработок (научно-исследовательские и проектные институты, научные центры, инновационные центры, государственные академии наук, опытно-конструкторские центры, в том числе отраслевые)	3.9.2
Проведение научных испытаний	Размещение зданий и сооружений для проведения изысканий, испытаний опытных промышленных образцов, для размещения организаций, осуществляющих научные изыскания, исследования и разработки, научные и селекционные работы, ведение сельского и лесного хозяйства для получения ценных с научной точки зрения образцов растительного и животного мира	3.9.3
Амбулаторное ветеринарное обслуживание	Размещение объектов капитального строительства, предназначенных для оказания ветеринарных услуг без содержания животных	3.10.1
Приюты для животных	Размещение объектов капитального строительства, предназначенных для оказания ветеринарных услуг в стационаре; размещение объектов капитального строительства, предназначенных для содержания, разведения животных, не являющихся сельскохозяйственными, под надзором человека, оказания услуг по содержанию и лечению бездомных животных; размещение объектов капитального строительства, предназначенных для организации гостиниц для животных	3.10.2
Деловое управление	Размещение объектов капитального строительства с целью: размещения объектов управленческой деятельности, не связанной с государственным или муниципальным управлением и оказанием услуг, а также с целью обеспечения совершения сделок, не требующих передачи товара в момент их совершения между организациями, в том числе биржевая деятельность (за исключением банковской и страховой деятельности)	4.1
Объекты торговли (торговые центры, торгово-развлекательные центры (комплексы))	Размещение объектов капитального строительства, общей площадью свыше 5000 кв.м с целью размещения одной или нескольких организаций, осуществляющих продажу товаров, и (или) оказание услуг в соответствии с содержанием видов разрешенного использования с кодами 4.5-4.8.2;	4.2
Рынки	размещение гаражей и (или) стоянок для автомобилей сотрудников и посетителей торгового центра Размещение объектов капитального строительства, сооружений, предназначенных для организации постоянной или временной торговли (ярмарка, рынок, базар), с учетом того, что каждое из торговых мест не располагает торговой площадью более 200 кв.м:	4.3
Магазины	размещение гаражей и (или) стоянок для автомобилей сотрудников и посетителей рынка Размещение объектов капитального строительства, сооружений, предназначенных для организации постоянной или временной торговли (ярмарка, рынок, базар), с учетом того, что каждое из торговых мест не располагает торговой площадью более 200 кв.м:	4.4
Банковская и страховая деятельность	размещение гаражей и (или) стоянок для автомобилей сотрудников и посетителей рынка Размещение объектов капитального строительства, предназначенных для размещения организаций, оказывающих банковские и страховые услуги	4.5
Общественное питание	Размещение объектов капитального строительства, предназначенных для продажи товаров, торговая площадь которых составляет до 5000 кв.м	4.6
Гостиничное обслуживание	Размещение гостиниц, а также иных зданий, используемых с целью извлечения предпринимательской выгоды из предоставления жилого помещения для временного проживания в них	4.7



Развлекательные мероприятия	Размещение зданий и сооружений, предназначенных для организации развлекательных мероприятий, путешествий, для размещения дискотек и танцевальных площадок, ночных клубов, аквапарков, боулинга, аттракционов и т.п., игровых автоматов (кроме игрового оборудования, используемого для проведения азартных игр), игровых площадок	4.8
Служебные гаражи	Размещение постоянных или временных гаражей, стоянок для хранения служебного автотранспорта, используемого в целях осуществления видов деятельности, предусмотренных видами разрешенного использования с кодами 3.0, 4.0, а также для стоянки и хранения транспортных средств общего пользования, в том числе в депо	4.9
Объекты дорожного сервиса	Размещение зданий и сооружений дорожного сервиса. Содержание данного вида разрешенного использования включает в себя содержание видов разрешенного использования с кодами 4.9.1.1-4.9.1.4	4.9.1
Заправка транспортных средств	Размещение автозаправочных станций; размещение магазинов сопутствующей торговли, зданий для организации общественного питания в качестве объектов дорожного сервиса	4.9.1.1
Обеспечение дорожного отдыха	Размещение зданий для предоставления гостиничных услуг в качестве дорожного сервиса (мотелей), а также размещение магазинов сопутствующей торговли, зданий для организации общественного питания в качестве объектов дорожного сервиса	4.9.1.2
Автомобильные мойки	Размещение автомобильных моек, а также размещение магазинов сопутствующей торговли	4.9.1.3
Ремонт автомобилей	Размещение мастерских, предназначенных для ремонта и обслуживания автомобилей, и прочих объектов дорожного сервиса, а также размещение магазинов сопутствующей торговли	4.9.1.4
Выставочно-ярмарочная деятельность	Размещение объектов капитального строительства, сооружений, предназначенных для осуществления выставочно-ярмарочной и конгрессной деятельности, включая деятельность, необходимую для обслуживания указанных мероприятий (застройка экспозиционной площади, организация питания участников мероприятий)	4.10
Автомобилестроительная промышленность	Размещение объектов капитального строительства, предназначенных для производства транспортных средств и оборудования, производства автомобилей, производства автомобильных кузовов, производства прицепов, полуприцепов и контейнеров, предназначенных для перевозки одним или несколькими видами транспорта, производства частей и принадлежностей автомобилей и их двигателей	6.2.1
Легкая промышленность	Размещение объектов капитального строительства, предназначенных для текстильной, фарфоро-фаянсовой, электронной промышленности	6.3
Фармацевтическая промышленность	Размещение объектов капитального строительства, предназначенных для фармацевтического производства, в том числе объектов, в отношении которых предусматривается установление охранных или санитарно-защитных зон	6.3.1
Пищевая промышленность	Размещение объектов пищевой промышленности, по переработке сельскохозяйственной продукции способом, приводящим к их переработке в иную продукцию (консервирование, копчение, хлебопечение), в том числе для производства напитков, алкогольных напитков и табачных изделий	6.4
Строительная промышленность	Размещение объектов капитального строительства, предназначенных для производства: строительных материалов (кирпичей, пиломатериалов, цемента, крепежных материалов), бытового и строительного газового и сантехнического оборудования, лифтов и подъемников, столярной продукции, сборных домов или их частей и тому подобной продукции	6.6
Связь	Размещение объектов связи, радиовещания, телевидения, включая воздушные радиорелейные, надземные и подземные кабельные линии связи, линии радиофикации, антенные поля, усилительные пункты на кабельных линиях связи, инфраструктуру спутниковой связи и телерадиовещания, за исключением объектов связи, размещение которых предусмотрено содержанием видов разрешенного использования с кодами 3.1.1, 3.2.3	6.8
Склады	Размещение сооружений, имеющих назначение по временному хранению, распределению и перевалке грузов (за исключением хранения стратегических запасов), не являющихся частями производственных комплексов, на которых был создан груз: промышленные базы, склады, погрузочные терминалы и доки, нефтехранилища и нефтеналивные станции, газовые хранилища и обслуживающие их газоконденсатные и газоперекачивающие станции, элеваторы и продовольственные склады, за исключением железнодорожных перевалочных складов	6.9
Складские площадки	Временное хранение, распределение и перевалка грузов (за исключением хранения стратегических запасов) на открытом воздухе	6.9.1
Целлюлозно-бумажная промышленность	Размещение объектов капитального строительства, предназначенных для целлюлозно-бумажного производства, производства целлюлозы, древесной массы, бумаги, картона и изделий из них, издательской и полиграфической деятельности, тиражирования записанных носителей информации	6.11
Автомобильный транспорт (7.2)	Размещение зданий и сооружений автомобильного транспорта. Содержание данного вида разрешенного использования включает в себя содержание видов разрешенного использования с кодами 7.2.1-7.2.3	7.2
Размещение автомобильных дорог	Размещение автомобильных дорог за пределами населенных пунктов и технически связанных с ними сооружений, придорожных стоянок (парковок) транспортных средств в границах городских улиц и дорог, за исключением предусмотренных видами разрешенного использования с кодами 2.7.1, 4.9, 7.2.3, а также некапитальных сооружений, предназначенных для охраны транспортных средств; размещение объектов, предназначенных для размещения постов органов внутренних дел, ответственных за безопасность дорожного движения	7.2.1
Обслуживание перевозок пассажиров	Размещение зданий и сооружений, предназначенных для обслуживания пассажиров, за исключением объектов капитального строительства, размещение которых предусмотрено содержанием вида разрешенного использования с кодом 7.6	7.2.2
Стоянки транспорта общего пользования	Размещение стоянок транспортных средств, осуществляющих перевозки людей по установленному маршруту	7.2.3
Обеспечение внутреннего правопорядка	Размещение объектов капитального строительства, необходимых для подготовки и поддержания в готовности органов внутренних дел, Росгвардии и спасательных служб, в которых существует военизированная служба; размещение объектов гражданской обороны, за исключением объектов гражданской обороны, являющихся частями производственных зданий	8.3
Историко-культурная деятельность	Сохранение и изучение объектов культурного наследия народов Российской Федерации (памятников истории и культуры), в том числе: объектов археологического наследия, достопримечательных мест, мест бытования исторических промыслов, производств и ремесел, исторических поселений, действующих военных и гражданских захоронений, объектов культурного наследия, хозяйственная деятельность, являющаяся историческим промыслом или ремеслом, а также хозяйственная деятельность, обеспечивающая познавательный туризм	9.3

Общее пользование водными объектами	Использование земельных участков, примыкающих к водным объектам способами, необходимыми для осуществления общего водопользования (водопользования, осуществляемого гражданами для личных нужд, а также забор (изъятие) водных ресурсов для целей питьевого и хозяйственно-бытового водоснабжения, купание, использование маломерных судов, водных мотоциклов и других технических средств, предназначенных для отдыха на водных объектах, водопой, если соответствующие запреты не установлены законодательством)	11.1
Специальное пользование водными объектами	Использование земельных участков, примыкающих к водным объектам способами, необходимыми для специального водопользования (забор водных ресурсов из поверхностных водных объектов, сброс сточных вод и (или) дренажных вод, проведение дноуглубительных, взрывных, буровых и других работ, связанных с изменением дна и берегов водных объектов)	11.2
Гидротехнические сооружения	Размещение гидротехнических сооружений, необходимых для эксплуатации водохранилищ (плотин, водосборов, водозаборных, водовыпускных и других гидротехнических сооружений, судопропускных сооружений, рыбозащитных и рыбопропускных сооружений, берегозащитных сооружений)	11.3
Земельные участки (территории) общего пользования	Земельные участки общего пользования. Содержание данного вида разрешенного использования включает в себя содержание видов разрешенного использования с кодами 12.0.1-12.0.2	12.0
Улично-дорожная сеть	Размещение объектов улично-дорожной сети: автомобильных дорог, трамвайных путей и пешеходных тротуаров в границах населенных пунктов, пешеходных переходов, бульваров, площадей, проездов, велодорожек и объектов велотранспортной и инженерной инфраструктуры; размещение придорожных стоянок (парковок) транспортных средств в границах городских улиц и дорог, за исключением предусмотренных видами разрешенного использования с кодами 2.7.1, 4.9, 7.2.3, а также некапитальных сооружений, предназначенных для охраны транспортных средств	12.0.1
Благоустройство территории	Размещение декоративных, технических, планировочных, конструктивных устройств, элементов озеленения, различных видов оборудования и оформления, малых архитектурных форм, некапитальных нестационарных строений и сооружений, информационных щитов и указателей, применяемых как составные части благоустройства территории, общественных туалетов	12.0.2

5. Условно разрешенные виды использования:

Наименование вида разрешенного использования земельного участка	Описание вида разрешенного использования земельного участка	Код
Осуществление религиозных обрядов	Размещение зданий и сооружений, предназначенных для совершения религиозных обрядов и церемоний (в том числе церкви, соборы, храмы, часовни, мечети, молельные дома, синагоги)	3.7.1
Обеспечение деятельности в области гидрометеорологии и смежных с ней областях (3.9.1)	Размещение объектов капитального строительства, предназначенных для наблюдений за физическими и химическими процессами, происходящими в окружающей среде, определения ее гидрометеорологических, агрометеорологических и гелиогеофизических характеристик, уровня загрязнения атмосферного воздуха, почв, водных объектов, в том числе по гидробиологическим показателям, и околоземного - космического пространства, зданий и сооружений, используемых в области гидрометеорологии и смежных с ней областях (доплеровские метеорологические радиолокаторы, гидрологические посты и другие)	3.9.1
Обеспечение занятий спортом в помещениях (5.1.2)	Размещение спортивных клубов, спортивных залов, бассейнов, физкультурно-оздоровительных комплексов в зданиях и сооружениях	5.1.2
Площадки для занятий спортом (5.1.3)	Размещение площадок для занятия спортом и физкультурой на открытом воздухе (физкультурные площадки, беговые дорожки, поля для спортивной игры)	5.1.3
Оборудованные площадки для занятий спортом (5.1.4)	Размещение сооружений для занятия спортом и физкультурой на открытом воздухе (теннисные корты, автодромы, мотодромы, трамплины, спортивные стрельбища)	5.1.4

6. Вспомогательные виды разрешенного использования:

Наименование вида разрешенного использования земельного участка	Описание вида разрешенного использования земельного участка	Код
Бытовое обслуживание	Размещение объектов капитального строительства, предназначенных для оказания населению или организациям бытовых услуг (мастерские мелкого ремонта, ателье, бани, парикмахерские, прачечные, химчистки, похоронные бюро)	3.3
Амбулаторно-поликлиническое обслуживание	Размещение объектов капитального строительства, предназначенных для оказания гражданам амбулаторно-поликлинической медицинской помощи (поликлиники, фельдшерские пункты, пункты здравоохранения, центры матери и ребенка, диагностические центры, молочные кухни, станции донорства крови, клинические лаборатории)	3.4.1
Магазины	Размещение объектов капитального строительства, предназначенных для продажи товаров, торговая площадь которых составляет до 5000 кв.м	4.4
Общественное питание	Размещение объектов капитального строительства в целях устройства мест общественного питания (рестораны, кафе, столовые, закусочные, бары)	4.6
Площадки для занятий спортом (5.1.3)	Размещение площадок для занятия спортом и физкультурой на открытом воздухе (физкультурные площадки, беговые дорожки, поля для спортивной игры)	5.1.2

7. Предельные (минимальные и (или) максимальные) размеры земельных участков и предельные параметры разрешенного строительства, реконструкции объектов капитального строительства

№	Наименование параметра	Ед. изм.	Значение параметра
1	Предельные (минимальные и (или) максимальные) размеры земельных участков	не подлежит установлению	
2	Минимальные отступы от границ земельных участков в целях определения мест допустимого размещения зданий, строений, сооружений, за пределами которых запрещено строительство зданий, строений, сооружений	не подлежит установлению	
2.1	Минимальный отступ строений от границы земельного участка	м	3
3	Предельное количество этажей или предельную высоту зданий, строений, сооружений	не подлежит установлению	
4	Максимальный процент застройки в границах земельного участка, определяемый как отношение суммарной площади земельного участка, которая может быть застроена, ко всей площади земельного участка	не подлежит установлению	
5	Иные предельные параметры разрешенного строительства, реконструкции объектов капитального строительства		
5.1	Допускается размещение объектов в соответствии с классификацией СанПиН 2.2.1/2.1.1.1200-03, не выше	класс опасности	IV
5.2	Максимальная плотность застройки территориальной зоны в соответствии с СП 42.13330.2011 Приложение Б	%	60

1) Расчетные параметры улиц и дорог города следует принимать по таблице 8, населенных пунктов внегородских территорий - по таблице 9 пункта 11.5 СП 42.13330.2011. Как правило, ширина улиц и дорог в красных линиях принимается: магистральных дорог - 50-75 м; магистральных улиц - 40-80 м; улиц и дорог местного значения - 15-25 м, проездов - не менее 9 м.

Статья 38. «ПСН». Производственная зона специального назначения

1. Зона производственных объектов различного класса вредности, входящих в технологический комплекс организаций специального назначения, выделена для обеспечения правовых условий формирования территорий градообразующего предприятия.

2. Основные виды разрешенного использования:

Наименование вида разрешенного использования земельного участка	Описание вида разрешенного использования земельного участка	Код
Предоставление коммунальных услуг	Размещение зданий и сооружений, обеспечивающих поставку воды, тепла, электричества, газа, отвод канализационных стоков, очистку и уборку объектов недвижимости (котельных, водозаборов, очистных сооружений, насосных станций, водопроводов, линий электропередач, трансформаторных подстанций, газопроводов, линий связи, телефонных станций, канализаций, стоянок, гаражей и мастерских для обслуживания уборочной и аварийной техники, сооружений, необходимых для сбора и плавки снега)	3.1.1
Недропользование	Осуществление геологических изысканий; добыча полезных ископаемых открытым (карьеры, отвалы) и закрытым (шахты, скважины) способами; размещение объектов капитального строительства, в том числе подземных, в целях добычи полезных ископаемых; размещение объектов капитального строительства, необходимых для подготовки сырья к транспортировке и (или) промышленной переработке; размещение объектов капитального строительства, предназначенных для проживания в них сотрудников, осуществляющих обслуживание зданий и сооружений, необходимых для целей недропользования, если добыча недр происходит на межселенной территории	6.1
Тяжелая промышленность	Размещение объектов капитального строительства горно-обогатительной и горно-перерабатывающей, металлургической, машиностроительной промышленности, а также изготовления и ремонта продукции судостроения, авиастроения, вагоностроения, машиностроения, станкостроения, а также другие подобные промышленные предприятия, для эксплуатации которых предусматривается установление охранных или санитарно-защитных зон, за исключением случаев, когда объект промышленности отнесен к иному виду разрешенного использования	6.2
Автомобилестроительная промышленность	Размещение объектов капитального строительства, предназначенных для производства транспортных средств и оборудования, производства автомобилей, производства автомобильных кузовов, производства прицепов, полуприцепов и контейнеров, предназначенных для перевозки одним или несколькими видами транспорта, производства частей и принадлежностей автомобилей и их двигателей	6.2.1
Легкая промышленность	Размещение объектов капитального строительства, предназначенных для текстильной, фарфоро-фаянсовой, электронной промышленности	6.3
Фармацевтическая промышленность	Размещение объектов капитального строительства, предназначенных для фармацевтического производства, в том числе объектов, в отношении которых предусматривается установление охранных или санитарно-защитных зон	6.3.1
Пищевая промышленность	Размещение объектов пищевой промышленности, по переработке сельскохозяйственной продукции способом, приводящим к их переработке в иную продукцию (консервирование, копчение, хлебопечение), в том числе для производства напитков, алкогольных напитков и табачных изделий	6.4
Нефтехимическая промышленность	Размещение объектов капитального строительства, предназначенных для переработки углеводородного сырья, изготовления удобрений, полимеров, химической продукции бытового назначения и подобной продукции, а также другие подобные промышленные предприятия	6.5
Строительная промышленность	Размещение объектов капитального строительства, предназначенных для производства: строительных материалов (кирпичей, пиломатериалов, цемента, крепежных материалов), бытового и строительного газового и сантехнического оборудования, лифтов и подъемников, столярной продукции, сборных домов или их частей и тому подобной продукции	6.6
Энергетика	Размещение объектов гидроэнергетики, тепловых станций и других электростанций, размещение обслуживающих и вспомогательных для электростанций сооружений (золоотвалов, гидротехнических сооружений); размещение объектов электросетевого хозяйства, за исключением объектов энергетики, размещение которых предусмотрено содержанием вида разрешенного использования с кодом 3.1	6.7
Атомная энергетика	Размещение объектов использования атомной энергии, в том числе атомных станций, ядерных установок (за исключением создаваемых в научных целях), пунктов хранения ядерных материалов и радиоактивных веществ размещение обслуживающих и вспомогательных для электростанций сооружений; размещение объектов электросетевого хозяйства, обслуживающих атомные электростанции	6.7.1
Связь	Размещение объектов связи, радиовещания, телевидения, включая воздушные радиорелейные, надземные и подземные кабельные линии связи, линии радиодифракции, антенные поля, усилительные пункты на кабельных линиях связи, инфраструктуру спутниковой связи и телерадиовещания, за исключением объектов связи, размещение которых предусмотрено содержанием видов разрешенного использования с кодами 3.1.1, 3.2.3	6.8
Склады	Размещение сооружений, имеющих назначение по временному хранению, распределению и перевалке грузов (за исключением хранения стратегических запасов), не являющихся частями производственных комплексов, на которых был создан груз: промышленные базы, склады, погрузочные терминалы и доки, нефтехранилища и нефтеналивные станции, газовые хранилища и обслуживающие их газоконденсатные и газоперекачивающие станции, элеваторы и продовольственные склады, за исключением железнодорожных перевалочных складов	6.9
Складские площадки	Временное хранение, распределение и перевалка грузов (за исключением хранения стратегических запасов) на открытом воздухе	6.9.1
Обеспечение космической деятельности	Размещение космодромов, стартовых комплексов и пусковых установок, командно-измерительных комплексов, центров и пунктов управления полетами космических объектов, пунктов приема, хранения и переработки информации, баз хранения космической техники, полигонов приземления космических объектов, объектов экспериментальной базы для отработки космической техники, центров и оборудования для подготовки космонавтов, других сооружений, используемых при осуществлении космической деятельности	6.10
Целлюлозно-бумажная промышленность	Размещение объектов капитального строительства, предназначенных для целлюлозно-бумажного производства, производства целлюлозы, древесной массы, бумаги, картона и изделий из них, издательской и полиграфической деятельности, тиражирования записанных носителей информации	6.11

Железнодорожные пути	Размещение железнодорожных путей	7.1.1
Обслуживание железнодорожных перевозок	Размещение зданий и сооружений, в том числе железнодорожных вокзалов и станций, а также устройств и объектов, необходимых для эксплуатации, содержания, строительства, реконструкции, ремонта наземных и подземных зданий, сооружений, устройств и других объектов железнодорожного транспорта; размещение погрузочно-разгрузочных площадок, прирельсовых складов (за исключением складов горюче-смазочных материалов и автозаправочных станций любых типов, а также складов, предназначенных для хранения опасных веществ и материалов, не предназначенных непосредственно для обеспечения железнодорожных перевозок) и иных объектов при условии соблюдения требований безопасности движения, установленных федеральными законами	7.1.2
Автомобильный транспорт	Размещение зданий и сооружений автомобильного транспорта. Содержание данного вида разрешенного использования включает в себя содержание видов разрешенного использования с кодами 7.2.1-7.2.3	7.2
Размещение автомобильных дорог	Размещение автомобильных дорог за пределами населенных пунктов и технически связанных с ними сооружений, придорожных стоянок (парковок) транспортных средств в границах городских улиц и дорог, за исключением предусмотренных видами разрешенного использования с кодами 2.7.1, 4.9, 7.2.3, а также некапитальных сооружений, предназначенных для охраны транспортных средств; размещение объектов, предназначенных для размещения постов органов внутренних дел, ответственных за безопасность дорожного движения	7.2.1
Обслуживание перевозок пассажиров	Размещение зданий и сооружений, предназначенных для обслуживания пассажиров, за исключением объектов капитального строительства, размещение которых предусмотрено содержанием вида разрешенного использования с кодом 7.6	7.2.2
Стоянки транспорта общего пользования	Размещение стоянок транспортных средств, осуществляющих перевозки людей по установленному маршруту	7.2.3
Водный транспорт	Размещение искусственно созданных для судоходства внутренних водных путей, размещение объектов капитального строительства внутренних водных путей, размещение объектов капитального строительства морских портов, размещение объектов капитального строительства, в том числе морских и речных портов, причалов, пристаней, гидротехнических сооружений, навигационного оборудования и других объектов, необходимых для обеспечения судоходства и водных перевозок, заправки водного транспорта	7.3
Воздушный транспорт	Размещение аэродромов, вертолетных площадок (вертодромов), обустройство мест для приводнения и причаливания гидросамолетов, размещение радиотехнического обеспечения полетов и прочих объектов, необходимых для взлета и приземления (приводнения) воздушных судов, размещение аэропортов (аэровокзалов) и иных объектов, необходимых для посадки и высадки пассажиров и их сопровождающего обслуживания и обеспечения их безопасности, а также размещение объектов, необходимых для погрузки, разгрузки и хранения грузов, перемещаемых воздушным путем; размещение объектов, предназначенных для технического обслуживания и ремонта воздушных судов	7.4
Трубопроводный транспорт	Размещение нефтепроводов, водопроводов, газопроводов и иных трубопроводов, а также иных зданий и сооружений, необходимых для эксплуатации названных трубопроводов	7.5
Обеспечение обороны и безопасности	Размещение объектов капитального строительства, необходимых для подготовки и поддержания в боевой готовности Вооруженных Сил Российской Федерации, других войск, воинских формирований и органов управлений ими (размещение военных организаций, внутренних войск, учреждений и других объектов, дислокация войск и сил флота), проведение воинских учений и других мероприятий, направленных на обеспечение боевой готовности воинских частей; размещение зданий военных училищ, военных институтов, военных университетов, военных академий; размещение объектов, обеспечивающих осуществление таможенной деятельности	8.0
Обеспечение вооруженных сил	Размещение объектов капитального строительства, предназначенных для разработки, испытания, производства ремонта или уничтожения вооружения, техники военного назначения и боеприпасов; обустройство земельных участков в качестве испытательных полигонов, мест уничтожения вооружения и захоронения отходов, возникающих в связи с использованием, производством, ремонтом или уничтожением вооружений или боеприпасов; размещение объектов капитального строительства, необходимых для создания и хранения запасов материальных ценностей в государственном и мобилизационном резервах (хранилища, склады и другие объекты); размещение объектов, для обеспечения безопасности которых были созданы закрытые административно-территориальные образования	8.1
Обеспечение внутреннего правопорядка	Размещение объектов капитального строительства, необходимых для подготовки и поддержания в готовности органов внутренних дел, Росгвардии и спасательных служб, в которых существует военизированная служба; размещение объектов гражданской обороны, за исключением объектов гражданской обороны, являющихся частями производственных зданий	8.3
Земельные участки (территории) общего пользования	Земельные участки общего пользования. Содержание данного вида разрешенного использования включает в себя содержание видов разрешенного использования с кодами 12.0.1-12.0.2	12.0
Улично-дорожная сеть	Размещение объектов улично-дорожной сети: автомобильных дорог, трамвайных путей и пешеходных тротуаров в границах населенных пунктов, пешеходных переходов, бульваров, площадей, проездов, велодорожек и объектов велотранспортной и инженерной инфраструктуры; размещение придорожных стоянок (парковок) транспортных средств в границах городских улиц и дорог, за исключением предусмотренных видами разрешенного использования с кодами 2.7.1, 4.9, 7.2.3, а также некапитальных сооружений, предназначенных для охраны транспортных средств	12.0.1
Благоустройство территории	Размещение декоративных, технических, планировочных, конструктивных устройств, элементов озеленения, различных видов оборудования и оформления, малых архитектурных форм, некапитальных нестационарных строений и сооружений, информационных щитов и указателей, применяемых как составные части благоустройства территории, общественных туалетов	12.0.2



3. Условно разрешенные виды использования:

Наименование вида разрешенного использования земельного участка	Описание вида разрешенного использования земельного участка	Код
Специальная деятельность	Размещение, хранение, захоронение, утилизация, накопление, обработка, обезвреживание отходов производства и потребления, медицинских отходов, биологических отходов, радиоактивных отходов, веществ, разрушающих озоновый слой, а также размещение объектов размещения отходов, захоронения, хранения, обезвреживания таких отходов (скотомогильников, мусоросжигательных и мусороперерабатывающих заводов, полигонов по захоронению и сортировке бытового мусора и отходов, мест сбора вещей для их вторичной переработки)	12.2

4. Вспомогательные виды разрешенного использования:

Наименование вида разрешенного использования земельного участка	Описание вида разрешенного использования земельного участка	Код
Бытовое обслуживание	Размещение объектов капитального строительства, предназначенных для оказания населению или организациям бытовых услуг (мастерские мелкого ремонта, ателье, бани, парикмахерские, прачечные, химчистки, похоронные бюро)	3.3
Амбулаторно-поликлиническое обслуживание	Размещение объектов капитального строительства, предназначенных для оказания гражданам амбулаторно-поликлинической медицинской помощи (поликлиники, фельдшерские пункты, пункты здравоохранения, центры матери и ребенка, диагностические центры, молочные кухни, станции донорства крови, клинические лаборатории)	3.4.1
Магазины	Размещение объектов капитального строительства, предназначенных для продажи товаров, торговая площадь которых составляет до 5000 кв.м	4.4
Деловое управление	Размещение объектов капитального строительства с целью: размещения объектов управленческой деятельности, не связанной с государственным или муниципальным управлением и оказанием услуг, а также с целью обеспечения совершения сделок, не требующих передачи товара в момент их совершения между организациями, в том числе биржевая деятельность (за исключением банковской и страховой деятельности)	4.1
Общественное питание	Размещение объектов капитального строительства в целях устройства мест общественного питания (рестораны, кафе, столовые, закусочные, бары)	4.6
Служебные гаражи	Размещение постоянных или временных гаражей, стоянок для хранения служебного автотранспорта, используемого в целях осуществления видов деятельности, предусмотренных видами разрешенного использования с кодами 3.0, 4.0, а также для стоянки и хранения транспортных средств общего пользования, в том числе в депо	4.9
Заправка транспортных средств	Размещение автозаправочных станций; размещение магазинов сопутствующей торговли, зданий для организации общественного питания в качестве объектов дорожного сервиса	4.9.1.1
Автомобильные мойки	Размещение автомобильных моек, а также размещение магазинов сопутствующей торговли	4.9.1.3
Ремонт автомобилей	Размещение мастерских, предназначенных для ремонта и обслуживания автомобилей, и прочих объектов дорожного сервиса, а также размещение магазинов сопутствующей торговли	4.9.1.4
Обеспечение занятий спортом в помещениях	Размещение спортивных клубов, спортивных залов, бассейнов, физкультурно-оздоровительных комплексов в зданиях и сооружениях	5.1.2
Площадки для занятий спортом	Размещение площадок для занятия спортом и физкультурой на открытом воздухе (физкультурные площадки, беговые дорожки, поля для спортивной игры)	5.1.3
Оборудованные площадки для занятий спортом (5.1.4)	Размещение сооружений для занятия спортом и физкультурой на открытом воздухе (теннисные корты, автодромы, мотодромы, трамплины, спортивные стрельбища)	5.1.4

5. Предельные (минимальные и (или) максимальные) размеры земельных участков и предельные параметры разрешенного строительства, реконструкции объектов капитального строительства

№	Наименование параметра	Ед. изм.	Значение параметра
1	Предельные (минимальные и (или) максимальные) размеры земельных участков	не подлежит установлению	
2	Минимальные отступы от границ земельных участков в целях определения мест допустимого размещения зданий, строений, сооружений, за пределами которых запрещено строительство зданий, строений, сооружений	не подлежит установлению	
3	Предельное количество этажей или предельную высоту зданий, строений, сооружений	не подлежит установлению	
4	Максимальный процент застройки в границах земельного участка, определяемый как отношение суммарной площади земельного участка, которая может быть застроена, ко всей площади земельного участка	не подлежит установлению	

1) Предельные размеры земельных участков и предельные параметры разрешенного строительства устанавливаются в соответствии с действующим законодательством.

2) Запрещается размещение любых объектов, функционально не связанных с деятельностью объектов специального назначения.

Статья 39. «П1». Производственная зона

1. Производственная зона выделена для обеспечения правовых условий формирования территорий, на которых осуществляется производственная деятельность.

В производственной зоне выделяются подзоны П1-1 и П1-2, в которых осуществляется производственная деятельность объектов определенного класса опасности (* в соответствии с классификацией СанПиН 2.2.1/2.1.1.1200-03 "Санитарно-защитные зоны и санитарная классификация предприятий, сооружений и иных объектов"), с одинаковыми видами разрешенного использования земельных участков и объектов капитального строительства, но с различными предельными параметрами разрешенного строительства, реконструкции объектов капитального строительства.

2. Для земельных участков, расположенных в границах территорий опережающего социально-экономического развития, градостроительные регламенты не устанавливаются согласно пункту 6 статьи 36 Градостроительного кодекса Российской Федерации.

3. Основные виды разрешенного использования:

Наименование вида разрешенного использования земельного участка	Описание вида разрешенного использования земельного участка	Код
Предоставление коммунальных услуг	Размещение зданий и сооружений, обеспечивающих поставку воды, тепла, электричества, газа, отвод канализационных стоков, очистку и уборку объектов недвижимости (котельных, водозаборов, очистных сооружений, насосных станций, водопроводов, линий электропередач, трансформаторных подстанций, газопроводов, линий связи, телефонных станций, канализаций, стоянок, гаражей и мастерских для обслуживания уборочной и аварийной техники, сооружений, необходимых для сбора и плавки снега)	3.1.1
Служебные гаражи	Размещение постоянных или временных гаражей, стоянок для хранения служебного автотранспорта, используемого в целях осуществления видов деятельности, предусмотренных видами разрешенного использования с кодами 3.0, 4.0, а также для стоянки и хранения транспортных средств общего пользования, в том числе в депо	4.9
Заправка транспортных средств	Размещение автозаправочных станций; размещение магазинов сопутствующей торговли, зданий для организации общественного питания в качестве объектов дорожного сервиса	4.9.1.1
Автомобильные мойки	Размещение автомобильных моек, а также размещение магазинов сопутствующей торговли	4.9.1.3
Ремонт автомобилей	Размещение мастерских, предназначенных для ремонта и обслуживания автомобилей, и прочих объектов дорожного сервиса, а также размещение магазинов сопутствующей торговли	4.9.1.4
Тяжелая промышленность	Размещение объектов капитального строительства горно-обогатительной и горно-перерабатывающей, металлургической, машиностроительной промышленности, а также изготовления и ремонта продукции судостроения, авиастроения, вагоностроения, машиностроения, станкостроения, а также другие подобные промышленные предприятия, для эксплуатации которых предусматривается установление охранных или санитарно-защитных зон, за исключением случаев, когда объект промышленности отнесен к иному виду разрешенного использования	6.2
Автомобилестроительная промышленность	Размещение объектов капитального строительства, предназначенных для производства транспортных средств и оборудования, производства автомобилей, производства автомобильных кузовов, производства прицепов, полуприцепов и контейнеров, предназначенных для перевозки одним или несколькими видами транспорта, производства частей и принадлежностей автомобилей и их двигателей	6.2.1
Легкая промышленность	Размещение объектов капитального строительства, предназначенных для текстильной, фарфоро-фаянсовой, электронной промышленности	6.3
Фармацевтическая промышленность	Размещение объектов капитального строительства, предназначенных для фармацевтического производства, в том числе объектов, в отношении которых предусматривается установление охранных или санитарно-защитных зон	6.3.1
Пищевая промышленность	Размещение объектов пищевой промышленности, по переработке сельскохозяйственной продукции способом, приводящим к их переработке в иную продукцию (консервирование, копчение, хлебопечение), в том числе для производства напитков, алкогольных напитков и табачных изделий	6.4
Нефтехимическая промышленность	Размещение объектов капитального строительства, предназначенных для переработки углеводородного сырья, изготовления удобрений, полимеров, химической продукции бытового назначения и подобной продукции, а также другие подобные промышленные предприятия	6.5
Строительная промышленность	Размещение объектов капитального строительства, предназначенных для производства: строительных материалов (кирпичей, пиломатериалов, цемента, крепежных материалов), бытового и строительного газового и сантехнического оборудования, лифтов и подъемников, столярной продукции, сборных домов или их частей и тому подобной продукции	6.6
Энергетика	Размещение объектов гидроэнергетики, тепловых станций и других электростанций, размещение обслуживающих и вспомогательных для электростанций сооружений (золоотвалов, гидротехнических сооружений); размещение объектов электросетевого хозяйства, за исключением объектов энергетики, размещение которых предусмотрено содержанием вида разрешенного использования с кодом 3.1	6.7
Связь	Размещение объектов связи, радиовещания, телевидения, включая воздушные радиорелейные, надземные и подземные кабельные линии связи, линии радиофикации, антенные поля, усилительные пункты на кабельных линиях связи, инфраструктуру спутниковой связи и телерадиовещания, за исключением объектов связи, размещение которых предусмотрено содержанием видов разрешенного использования с кодами 3.1.1, 3.2.3	6.8
Склады	Размещение сооружений, имеющих назначение по временному хранению, распределению и перевалке грузов (за исключением хранения стратегических запасов), не являющихся частями производственных комплексов, на которых был создан груз: промышленные базы, склады, погрузочные терминалы и доки, нефтехранилища и нефтеналивные станции, газовые хранилища и обслуживающие их газоконденсатные и газоперекачивающие станции, элеваторы и продовольственные склады, за исключением железнодорожных перевалочных складов	6.9
Складские площадки	Временное хранение, распределение и перевалка грузов (за исключением хранения стратегических запасов) на открытом воздухе	6.9.1
Обеспечение космической деятельности	Размещение космодромов, стартовых комплексов и пусковых установок, командно-измерительных комплексов, центров и пунктов управления полетами космических объектов, пунктов приема, хранения и переработки информации, баз хранения космической техники, полигонов приземления космических объектов, объектов экспериментальной базы для отработки космической техники, центров и оборудования для подготовки космонавтов, других сооружений, используемых при осуществлении космической деятельности	6.10
Целлюлозно-бумажная промышленность	Размещение объектов капитального строительства, предназначенных для целлюлозно-бумажного производства, производства целлюлозы, древесной массы, бумаги, картона и изделий из них, издательской и полиграфической деятельности, тиражирования записанных носителей информации	6.11



Обеспечение обороны и безопасности	Размещение объектов капитального строительства, необходимых для подготовки и поддержания в боевой готовности Вооруженных Сил Российской Федерации, других войск, воинских формирований и органов управлений ими (размещение военных организаций, внутренних войск, учреждений и других объектов, дислокация войск и сил флота), проведение воинских учений и других мероприятий, направленных на обеспечение боевой готовности воинских частей; размещение зданий военных училищ, военных институтов, военных университетов, военных академий; размещение объектов, обеспечивающих осуществление таможенной деятельности	8.0
Историко-культурная деятельность	Сохранение и изучение объектов культурного наследия народов Российской Федерации (памятников истории и культуры), в том числе: объектов археологического наследия, достопримечательных мест, мест бытования исторических промыслов, производств и ремесел, исторических поселений, недействующих военных и гражданских захоронений, объектов культурного наследия, хозяйственная деятельность, являющаяся историческим промыслом или ремеслом, а также хозяйственная деятельность, обеспечивающая познавательный туризм	9.3
Общее пользование водными объектами	Использование земельных участков, примыкающих к водным объектам способами, необходимыми для осуществления общего водопользования (водопользования, осуществляемого гражданами для личных нужд, а также забор (изъятие) водных ресурсов для целей питьевого и хозяйственно-бытового водоснабжения, купание, использование маломерных судов, водных мотоциклов и других технических средств, предназначенных для отдыха на водных объектах, водопой, если соответствующие запреты не установлены законодательством)	11.1
Земельные участки (территории) общего пользования	Земельные участки общего пользования. Содержание данного вида разрешенного использования включает в себя содержание видов разрешенного использования с кодами 12.0.1-12.0.2	12.0
Улично-дорожная сеть	Размещение объектов улично-дорожной сети: автомобильных дорог, трамвайных путей и пешеходных тротуаров в границах населенных пунктов, пешеходных переходов, бульваров, площадей, проездов, велодорожек и объектов велотранспортной и инженерной инфраструктуры; размещение придорожных стоянок (парковок) транспортных средств в границах городских улиц и дорог, за исключением предусмотренных видами разрешенного использования с кодами 2.7.1, 4.9, 7.2.3, а также некапитальных сооружений, предназначенных для охраны транспортных средств	12.0.1
Благоустройство территории	Размещение декоративных, технических, планировочных, конструктивных устройств, элементов озеленения, различных видов оборудования и оформления, малых архитектурных форм, некапитальных нестационарных строений и сооружений, информационных щитов и указателей, применяемых как составные части благоустройства территории, общественных туалетов	12.0.2

4. Условно разрешенные виды использования:

Наименование вида разрешенного использования земельного участка	Описание вида разрешенного использования земельного участка	Код
Проведение научных исследований	Размещение зданий и сооружений, предназначенных для проведения научных изысканий, исследований и разработок (научно-исследовательские и проектные институты, научные центры, инновационные центры, государственные академии наук, опытно-конструкторские центры, в том числе отраслевые)	3.9.2
Проведение научных испытаний	Размещение зданий и сооружений для проведения изысканий, испытаний опытных промышленных образцов, для размещения организаций, осуществляющих научные изыскания, исследования и разработки, научные и селекционные работы, ведение сельского и лесного хозяйства для получения ценных с научной точки зрения образцов растительного и животного мира	3.9.3
Деловое управление	Размещение объектов капитального строительства с целью: размещения объектов управленческой деятельности, не связанной с государственным или муниципальным управлением и оказанием услуг, а также с целью обеспечения совершения сделок, не требующих передачи товара в момент их совершения между организациями, в том числе биржевая деятельность (за исключением банковской и страховой деятельности)	4.1
Служебные гаражи	Размещение постоянных или временных гаражей, стоянок для хранения служебного автотранспорта, используемого в целях осуществления видов деятельности, предусмотренных видами разрешенного использования с кодами 3.0, 4.0, а также для стоянки и хранения транспортных средств общего пользования, в том числе в депо	4.9
Выставочно-ярмарочная деятельность	Размещение объектов капитального строительства, сооружений, предназначенных для осуществления выставочно-ярмарочной и конгрессной деятельности, включая деятельность, необходимую для обслуживания указанных мероприятий (застройка экспозиционной площади, организация питания участников мероприятий)	4.10
Обеспечение внутреннего порядка	Размещение объектов капитального строительства, необходимых для подготовки и поддержания в готовности органов внутренних дел, Росгвардии и спасательных служб, в которых существует военизированная служба; размещение объектов гражданской обороны, за исключением объектов гражданской обороны, являющихся частями производственных зданий	8.3

5. Вспомогательные виды разрешенного использования:

Наименование вида разрешенного использования земельного участка	Описание вида разрешенного использования земельного участка	Код
Бытовое обслуживание	Размещение объектов капитального строительства, предназначенных для оказания населению или организациям бытовых услуг (мастерские мелкого ремонта, ателье, бани, парикмахерские, прачечные, химчистки, похоронные бюро)	3.3
Амбулаторно-поликлиническое обслуживание	Размещение объектов капитального строительства, предназначенных для оказания гражданам амбулаторно-поликлинической медицинской помощи (поликлиники, фельдшерские пункты, пункты здравоохранения, центры матери и ребенка, диагностические центры, молочные кухни, станции донорства крови, клинические лаборатории)	3.4.1
Магазины	Размещение объектов капитального строительства, предназначенных для продажи товаров, торговая площадь которых составляет до 5000 кв. м	4.4
Общественное питание	Размещение объектов капитального строительства в целях устройства мест общественного питания (рестораны, кафе, столовые, закусочные, бары)	4.6
Автомобильный транспорт	Размещение зданий и сооружений автомобильного транспорта. Содержание данного вида разрешенного использования включает в себя содержание видов разрешенного использования с кодами 7.2.1-7.2.3	7.2

Размещение автомобильных дорог	Размещение автомобильных дорог за пределами населенных пунктов и технически связанных с ними сооружений, придорожных стоянок (парковок) транспортных средств в границах городских улиц и дорог, за исключением предусмотренных видами разрешенного использования с кодами 2.7.1, 4.9, 7.2.3, а также некапитальных сооружений, предназначенных для охраны транспортных средств; размещение объектов, предназначенных для размещения постов органов внутренних дел, ответственных за безопасность дорожного движения	7.2.1
Обслуживание перевозок пассажиров	Размещение зданий и сооружений, предназначенных для обслуживания пассажиров, за исключением объектов капитального строительства, размещение которых предусмотрено содержанием вида разрешенного использования с кодом 7.6	7.2.2
Стоянки транспорта общего пользования	Размещение стоянок транспортных средств, осуществляющих перевозки людей по установленному маршруту	7.2.3
Водный транспорт	Размещение искусственно созданных для судоходства внутренних водных путей, размещение объектов капитального строительства внутренних водных путей, размещение объектов капитального строительства морских портов, размещение объектов капитального строительства, в том числе морских и речных портов, причалов, пристаней, гидротехнических сооружений, навигационного оборудования и других объектов, необходимых для обеспечения судоходства и водных перевозок, заправки водного транспорта	7.3
Воздушный транспорт	Размещение аэродромов, вертолетных площадок (вертодромов), обустройство мест для приводнения и причаливания гидросамолетов, размещение радиотехнического обеспечения полетов и прочих объектов, необходимых для взлета и приземления (приводнения) воздушных судов, размещение аэропортов (аэровокзалов) и иных объектов, необходимых для посадки и высадки пассажиров и их сопутствующего обслуживания и обеспечения их безопасности, а также размещение объектов, необходимых для погрузки, разгрузки и хранения грузов, перемещаемых воздушным путем; размещение объектов, предназначенных для технического обслуживания и ремонта воздушных судов	7.4
Трубопроводный транспорт	Размещение нефтепроводов, водопроводов, газопроводов и иных трубопроводов, а также иных зданий и сооружений, необходимых для эксплуатации названных трубопроводов	7.5

6. Предельные (минимальные и (или) максимальные) размеры земельных участков и предельные параметры разрешенного строительства, реконструкции объектов капитального строительства для подзоны П1-1

№	Наименование параметра	Ед. изм.	Значение параметра
1	Предельные (минимальные и (или) максимальные) размеры земельных участков	не подлежит установлению	
2	Минимальные отступы от границ земельных участков в целях определения мест допустимого размещения зданий, строений, сооружений, за пределами которых запрещено строительство зданий, строений, сооружений	не подлежит установлению	
2.1	Минимальный отступ строений от границы земельного участка	м	3
3	Предельное количество этажей или предельную высоту зданий, строений, сооружений	не подлежит установлению	
4	Максимальный процент застройки в границах земельного участка, определяемый как отношение суммарной площади земельного участка, которая может быть застроена, ко всей площади земельного участка	не подлежит установлению	
5	Иные предельные параметры разрешенного строительства, реконструкции объектов капитального строительства		
5.1	Допускается размещение объектов в соответствии с классификацией СанПиН 2.2.1/2.1.1.1200-03, не выше	класс опасности	II
5.2	Максимальная плотность застройки территориальной зоны в соответствии с СП 42.13330.2011 Приложение Б	%	80
5.3	Максимальная занятость территории промышленной зоны (определяется как отношение суммы площадок промышленных предприятий и связанных с ними объектов в земельном участке, а также учреждений обслуживания с включением площади, занятой железнодорожными станциями, к общей территории промышленной зоны, определенной генеральным планом ЗАТО Северск)	%	60

1) Расчетные параметры улиц и дорог города следует принимать по таблице 8, населенных пунктов внегородских территорий - по таблице 9 пункта 11.5 СП 42.13330.2011. Как правило, ширина улиц и дорог в красных линиях принимается: магистральных дорог - 50-75 м; магистральных улиц - 40-80 м; улиц и дорог местного значения - 15-25 м, проездов - не менее 9 м.

2) Не допускается расширение зон промышленных предприятий, если при этом требуется увеличение размера санитарно-защитных зон.

7. Предельные (минимальные и (или) максимальные) размеры земельных участков и предельные параметры разрешенного строительства, реконструкции объектов капитального строительства для подзоны П1-2

№	Наименование параметра	Ед. изм.	Значение параметра
1	Предельные (минимальные и (или) максимальные) размеры земельных участков	не подлежит установлению	
2	Минимальные отступы от границ земельных участков в целях определения мест допустимого размещения зданий, строений, сооружений, за пределами которых запрещено строительство зданий, строений, сооружений	не подлежит установлению	
2.1	Минимальный отступ строений от границы земельного участка	м	3
3	Предельное количество этажей или предельную высоту зданий, строений, сооружений	не подлежит установлению	
4	Максимальный процент застройки в границах земельного участка, определяемый как отношение суммарной площади земельного участка, которая может быть застроена, ко всей площади земельного участка	не подлежит установлению	
5	Иные предельные параметры разрешенного строительства, реконструкции объектов капитального строительства		
5.1	Допускается размещение объектов в соответствии с классификацией СанПиН 2.2.1/2.1.1.1200-03, не выше	класс опасности	IV
5.2	Максимальная плотность застройки территориальной зоны в соответствии с СП 42.13330.2011 Приложение Б	%	80

1) Расчетные параметры улиц и дорог города следует принимать по таблице 8, населенных пунктов внегородских территорий - по таблице 9 пункта 11.5 СП 42.13330.2011. Как правило, ширина улиц и дорог в красных линиях принимается: магистральных дорог - 50-75 м; магистральных улиц - 40-80 м; улиц и дорог местного значения - 15-25 м, проездов - не менее 9 м.

2) Не допускается расширение зон промышленных предприятий, если при этом требуется увеличение размера санитарно-защитных зон.

Статья 40. «ПИ». Производственная зона объектов недропользования

1. Производственная зона объектов недропользования выделена для обеспечения правовых условий формирования территорий, на которых осуществляется производственная деятельность по добыче общераспространенных полезных ископаемых.

2. Режим использования территории определяется в соответствии с назначением объекта согласно требованиям специальных нормативов и правил.

3. Действие градостроительного регламента не распространяется на земельные участки, предоставленные для добычи полезных ископаемых, согласно пункту 4 статьи 36 Градостроительного кодекса Российской Федерации.

4. Основные виды разрешенного использования:



Наименование вида разрешенного использования земельного участка	Описание вида разрешенного использования земельного участка	Код
Предоставление коммунальных услуг	Размещение зданий и сооружений, обеспечивающих поставку воды, тепла, электричества, газа, отвод канализационных стоков, очистку и уборку объектов недвижимости (котельных, водозаборов, очистных сооружений, насосных станций, водопроводов, линий электропередач, трансформаторных подстанций, газопроводов, линий связи, телефонных станций, канализаций, стоянок, гаражей и мастерских для обслуживания уборочной и аварийной техники, сооружений, необходимых для сбора и плавки снега)	3.1.1
Недропользование	Осуществление геологических изысканий; добыча полезных ископаемых открытым (карьеры, отвалы) и закрытым (шахты, скважины) способами; размещение объектов капитального строительства, в том числе подземных, в целях добычи полезных ископаемых; размещение объектов капитального строительства, необходимых для подготовки сырья к транспортировке и (или) промышленной переработке;	6.1
Строительная промышленность	Размещение объектов капитального строительства, предназначенных для производства: строительных материалов (кирпичей, пиломатериалов, цемента, крепежных материалов), бытового и строительного газового и сантехнического оборудования, лифтов и подъемников, столярной продукции, сборных домов или их частей и тому подобной продукции	6.6
Историко-культурная деятельность	Сохранение и изучение объектов культурного наследия народов Российской Федерации (памятников истории и культуры), в том числе: объектов археологического наследия, достопримечательных мест, мест бытования исторических промыслов, производств и ремесел, исторических поселений, действующих военных и гражданских захоронений, объектов культурного наследия, хозяйственная деятельность, являющаяся историческим промыслом или ремеслом, а также хозяйственная деятельность, обеспечивающая познавательный туризм	9.3
Общее пользование водными объектами	Использование земельных участков, примыкающих к водным объектам способами, необходимыми для осуществления общего водопользования (водопользования, осуществляемого гражданами для личных нужд, а также забор (изъятие) водных ресурсов для целей питьевого и хозяйственно-бытового водоснабжения, купание, использование маломерных судов, водных мотоциклов и других технических средств, предназначенных для отдыха на водных объектах, водопой, если соответствующие запреты не установлены законодательством)	11.1
Земельные участки (территории) общего пользования	Земельные участки общего пользования. Содержание данного вида разрешенного использования включает в себя содержание видов разрешенного использования с кодами 12.0.1-12.0.2	12.0
Улично-дорожная сеть	Размещение объектов улично-дорожной сети: автомобильных дорог, трамвайных путей и пешеходных тротуаров в границах населенных пунктов, пешеходных переходов, бульваров, площадей, проездов, велодорожек и объектов велотранспортной и инженерной инфраструктуры; размещение придорожных стоянок (парковок) транспортных средств в границах городских улиц и дорог, за исключением предусмотренных видами разрешенного использования с кодами 2.7.1, 4.9, 7.2.3, а также некапитальных сооружений, предназначенных для охраны транспортных средств	12.0.1
Благоустройство территории	Размещение декоративных, технических, планировочных, конструктивных устройств, элементов озеленения, различных видов оборудования и оформления, малых архитектурных форм, некапитальных нестационарных строений и сооружений, информационных щитов и указателей, применяемых как составные части благоустройства территории, общественных туалетов	12.0.2

5. Условно разрешенные виды разрешенного использования:

Не устанавливаются

6. Вспомогательные виды разрешенного использования:

Наименование вида разрешенного использования земельного участка	Описание вида разрешенного использования земельного участка	Код
Служебные гаражи	Размещение постоянных или временных гаражей, стоянок для хранения служебного автотранспорта, используемого в целях осуществления видов деятельности, предусмотренных видами разрешенного использования с кодами 3.0, 4.0, а также для стоянки и хранения транспортных средств общего пользования, в том числе в депо	4.9
Склады	Размещение сооружений, имеющих назначение по временному хранению, распределению и перевалке грузов (за исключением хранения стратегических запасов), не являющихся частями производственных комплексов, на которых был создан груз: промышленные базы, склады, погрузочные терминалы и доки, нефтехранилища и нефтеналивные станции, газовые хранилища и обслуживающие их газоконденсатные и газоперекачивающие станции, элеваторы и продовольственные склады, за исключением железнодорожных перевалочных складов	6.9
Складские площадки	Временное хранение, распределение и перевалка грузов (за исключением хранения стратегических запасов) на открытом воздухе	6.9.1

7. Предельные (минимальные и (или) максимальные) размеры земельных участков и предельные параметры разрешенного строительства, реконструкции объектов капитального строительства

№	Наименование параметра	Ед. изм.	Значение параметра
1	Предельные (минимальные и (или) максимальные) размеры земельных участков	не подлежит установлению	
2	Минимальные отступы от границ земельных участков в целях определения мест допустимого размещения зданий, строений, сооружений, за пределами которых запрещено строительство зданий, строений, сооружений	не подлежит установлению	
3	Предельное количество этажей или предельную высоту зданий, строений, сооружений	не подлежит установлению	
4	Максимальный процент застройки в границах земельного участка, определяемый как отношение суммарной площади земельного участка, которая может быть застроена, ко всей площади земельного участка	не подлежит установлению	

Статья 41. Зоны инженерной и транспортной инфраструктур

1. Зоны инженерной и транспортной инфраструктур - зоны, предназначенные для размещения и функционирования сооружений и коммуникаций железнодорожного, автомобильного, речного, морского, воздушного и трубопроводного транспорта, связи, инженерного оборудования.

2. Режим использования территории определяется в соответствии с назначением объекта согласно требованиям специальных нормативов и правил. Величина разрыва устанавливается в каждом конкретном случае на основании расчетов рассеивания загрязнения атмосферного воздуха и физических факторов (шума, вибрации, электромагнитных полей и др.) с последующим проведением натурных исследований и измерений.

Статья 42. «ИТ-1». Зона транспортной инфраструктуры

1. Зона транспортной инфраструктуры выделена для обеспечения правовых условий формирования территорий, предназначенных для размещения крупных объектов транспортной инфраструктуры, в том числе автомобильного, речного, воздушного и трубопроводного транспорта, а также для установления санитарно-защитных зон таких объектов в соответствии с требованиями технических регламентов.

2. Режим использования территории определяется в соответствии с назначением объекта согласно требованиям специальных нормативов и правил.

3. Допускается размещение обслуживающих объектов, обеспечивающих осуществление основной функции зоны.

4. Основные виды разрешенного использования:

Наименование вида разрешенного использования земельного участка	Описание вида разрешенного использования земельного участка	Код
Предоставление коммунальных услуг	Размещение зданий и сооружений, обеспечивающих поставку воды, тепла, электричества, газа, отвод канализационных стоков, очистку и уборку объектов недвижимости (котельных, водозаборов, очистных сооружений, насосных станций, водопроводов, линий электропередач, трансформаторных подстанций, газопроводов, линий связи, телефонных станций, канализаций, стоянок, гаражей и мастерских для обслуживания уборочной и аварийной техники, сооружений, необходимых для сбора и плавки снега)	3.1.1
Служебные гаражи	Размещение постоянных или временных гаражей, стоянок для хранения служебного автотранспорта, используемого в целях осуществления видов деятельности, предусмотренных видами разрешенного использования с кодами 3.0, 4.0, а также для стоянки и хранения транспортных средств общего пользования, в том числе в депо	4.9
Объекты дорожного сервиса	Размещение зданий и сооружений дорожного сервиса. Содержание данного вида разрешенного использования включает в себя содержание видов разрешенного использования с кодами 4.9.1.1-4.9.1.4	4.9.1
Заправка транспортных средств	Размещение автозаправочных станций; размещение магазинов сопутствующей торговли, зданий для организации общественного питания в качестве объектов дорожного сервиса	4.9.1.1
Обеспечение дорожного отдыха	Размещение зданий для предоставления гостиничных услуг в качестве дорожного сервиса (мотелей), а также размещение магазинов сопутствующей торговли, зданий для организации общественного питания в качестве объектов дорожного сервиса	4.9.1.2
Автомобильные мойки	Размещение автомобильных моек, а также размещение магазинов сопутствующей торговли	4.9.1.3
Ремонт автомобилей	Размещение мастерских, предназначенных для ремонта и обслуживания автомобилей, и прочих объектов дорожного сервиса, а также размещение магазинов сопутствующей торговли	4.9.1.4
Автомобильный транспорт	Размещение зданий и сооружений автомобильного транспорта. Содержание данного вида разрешенного использования включает в себя содержание видов разрешенного использования с кодами 7.2.1-7.2.3	7.2
Размещение автомобильных дорог	Размещение автомобильных дорог за пределами населенных пунктов и технически связанных с ними сооружений, придорожных стоянок (парковок) транспортных средств в границах городских улиц и дорог, за исключением предусмотренных видами разрешенного использования с кодами 2.7.1, 4.9, 7.2.3, а также некапитальных сооружений, предназначенных для охраны транспортных средств; размещение объектов, предназначенных для размещения постов органов внутренних дел, ответственных за безопасность дорожного движения	7.2.1
Обслуживание перевозок пассажиров	Размещение зданий и сооружений, предназначенных для обслуживания пассажиров, за исключением объектов капитального строительства, размещение которых предусмотрено содержанием вида разрешенного использования с кодом 7.6	7.2.2
Стоянки транспорта общего пользования	Размещение стоянок транспортных средств, осуществляющих перевозки людей по установленному маршруту	7.2.3
Водный транспорт	Размещение искусственно созданных для судоходства внутренних водных путей, размещение объектов капитального строительства внутренних водных путей, размещение объектов капитального строительства морских портов, размещение объектов капитального строительства, в том числе морских и речных портов, причалов, пристаней, гидротехнических сооружений, навигационного оборудования и других объектов, необходимых для обеспечения судоходства и водных перевозок, заправки водного транспорта	7.3
Воздушный транспорт	Размещение аэродромов, вертолетных площадок (вертодромов), обустройство мест для приводнения и причаливания гидросамолетов, размещение радиотехнического обеспечения полетов и прочих объектов, необходимых для взлета и приземления (приводнения) воздушных судов, размещение аэропортов (аэровокзалов) и иных объектов, необходимых для посадки и высадки пассажиров и их сопутствующего обслуживания и обеспечения их безопасности, а также размещение объектов, необходимых для погрузки, разгрузки и хранения грузов, перемещаемых воздушным путем; размещение объектов, предназначенных для технического обслуживания и ремонта воздушных судов	7.4
Трубопроводный транспорт	Размещение нефтепроводов, водопроводов, газопроводов и иных трубопроводов, а также иных зданий и сооружений, необходимых для эксплуатации названных трубопроводов	7.5
Обеспечение внутреннего правопорядка	Размещение объектов капитального строительства, необходимых для подготовки и поддержания в готовности органов внутренних дел, Росгвардии и спасательных служб, в которых существует военизированная служба; размещение объектов гражданской обороны, за исключением объектов гражданской обороны, являющихся частями производственных зданий	8.3
Историко-культурная деятельность	Сохранение и изучение объектов культурного наследия народов Российской Федерации (памятников истории и культуры), в том числе: объектов археологического наследия, достопримечательных мест, мест бытования исторических промыслов, производств и ремесел, исторических поселений, действующих военных и гражданских захоронений, объектов культурного наследия, хозяйственная деятельность, являющаяся историческим промыслом или ремеслом, а также хозяйственная деятельность, обеспечивающая познавательный туризм	9.3
Общее пользование водными объектами	Использование земельных участков, примыкающих к водным объектам способами, необходимыми для осуществления общего водопользования (водопользования, осуществляемого гражданами для личных нужд, а также забор (изъятие) водных ресурсов для целей питьевого и хозяйственно-бытового водоснабжения, купание, использование маломерных судов, водных мотоциклов и других технических средств, предназначенных для отдыха на водных объектах, водопой, если соответствующие запреты не установлены законодательством)	11.1



Земельные участки (территории) общего пользования	Земельные участки общего пользования. Содержание данного вида разрешенного использования включает в себя содержание видов разрешенного использования с кодами 12.0.1-12.0.2	12.0
Улично-дорожная сеть	Размещение объектов улично-дорожной сети: автомобильных дорог, трамвайных путей и пешеходных тротуаров в границах населенных пунктов, пешеходных переходов, бульваров, площадей, проездов, велодорожек и объектов велосипедной и инженерной инфраструктуры; размещение придорожных стоянок (парковок) транспортных средств в границах городских улиц и дорог, за исключением предусмотренных видами разрешенного использования с кодами 2.7.1, 4.9, 7.2.3, а также некапитальных сооружений, предназначенных для охраны транспортных средств	12.0.1
Благоустройство территории	Размещение декоративных, технических, планировочных, конструктивных устройств, элементов озеленения, различных видов оборудования и оформления, малых архитектурных форм, некапитальных нестационарных строений и сооружений, информационных щитов и указателей, применяемых как составные части благоустройства территории, общественных туалетов	12.0.2

5. Условно разрешенные виды использования:

Не устанавливаются

6. Вспомогательные виды разрешенного использования:

Не устанавливаются

7. Предельные (минимальные и (или) максимальные) размеры земельных участков и предельные параметры разрешенного строительства, реконструкции объектов капитального строительства

№	Наименование параметра	Ед. изм.	Значение параметра
1	Предельные (минимальные и (или) максимальные) размеры земельных участков	не подлежит установлению	
2	Минимальные отступы от границ земельных участков в целях определения мест допустимого размещения зданий, строений, сооружений, за пределами которых запрещено строительство зданий, строений, сооружений	не подлежит установлению	
3	Предельное количество этажей или предельную высоту зданий, строений, сооружений	не подлежит установлению	
4	Максимальный процент застройки в границах земельного участка, определяемый как отношение суммарной площади земельного участка, которая может быть застроена, ко всей площади земельного участка	не подлежит установлению	

1) Порядок установления и использования полос отвода, автомобильных дорог местного значения может устанавливаться уполномоченным органом местного самоуправления городского округа закрытое административно-территориальное образование Северск Томской области.

2) Расстояния между объектами капитального строительства определяются исходя из требований противопожарной безопасности, инсоляции и санитарной защиты в соответствии с действующими нормами и правилами.

Статья 43. «ИТ-2». Зона железнодорожного транспорта

1. Зона железнодорожного транспорта выделена для обеспечения правовых условий формирования территорий, предназначенных для размещения сооружений и коммуникаций железнодорожного транспорта в границах технологического коридора, ширина которого рассчитывается техническим проектом и устанавливается утвержденным проектом границ землепользования.

2. Допускается размещение обслуживающих объектов, обеспечивающих осуществление основной функции зоны.

3. Для предотвращения негативного воздействия объектов железнодорожного транспорта на среду жизнедеятельности устанавливаются санитарные разрывы на основании расчетов рассеивания загрязнения атмосферного воздуха и физических факторов.

4. Основные виды разрешенного использования:

Наименование вида разрешенного использования земельного участка	Описание вида разрешенного использования земельного участка	Код
Железнодорожный транспорт	Размещение объектов капитального строительства железнодорожного транспорта. Содержание данного вида разрешенного использования включает в себя содержание видов разрешенного использования с кодами 7.1.1-7.1.2	7.1
Железнодорожные пути	Размещение железнодорожных путей	7.1.1
Обеспечение внутреннего правопорядка	Размещение объектов капитального строительства, необходимых для подготовки и поддержания в готовности органов внутренних дел, Росгвардии и спасательных служб, в которых существует военизированная служба; размещение объектов гражданской обороны, за исключением объектов гражданской обороны, являющихся частями производственных зданий	8.3
Историко-культурная деятельность	Сохранение и изучение объектов культурного наследия народов Российской Федерации (памятников истории и культуры), в том числе: объектов археологического наследия, достопримечательных мест, мест бытования исторических промыслов, производств и ремесел, исторических поселений, недействующих военных и гражданских захоронений, объектов культурного наследия, хозяйственная деятельность, являющаяся историческим промыслом или ремеслом, а также хозяйственная деятельность, обеспечивающая познавательный туризм	9.3
Общее пользование водными объектами	Использование земельных участков, примыкающих к водным объектам способами, необходимыми для осуществления общего водопользования (водопользования, осуществляемого гражданами для личных нужд, а также забор (изъятие) водных ресурсов для целей питьевого и хозяйственно-бытового водоснабжения, купание, использование маломерных судов, водных мотоциклов и других технических средств, предназначенных для отдыха на водных объектах, водопой, если соответствующие запреты не установлены законодательством)	11.1
Земельные участки (территории) общего пользования	Земельные участки общего пользования. Содержание данного вида разрешенного использования включает в себя содержание видов разрешенного использования с кодами 12.0.1-12.0.2	12.0
Улично-дорожная сеть	Размещение объектов улично-дорожной сети: автомобильных дорог, трамвайных путей и пешеходных тротуаров в границах населенных пунктов, пешеходных переходов, бульваров, площадей, проездов, велодорожек и объектов велосипедной и инженерной инфраструктуры; размещение придорожных стоянок (парковок) транспортных средств в границах городских улиц и дорог, за исключением предусмотренных видами разрешенного использования с кодами 2.7.1, 4.9, 7.2.3, а также некапитальных сооружений, предназначенных для охраны транспортных средств	12.0.1
Благоустройство территории	Размещение декоративных, технических, планировочных, конструктивных устройств, элементов озеленения, различных видов оборудования и оформления, малых архитектурных форм, некапитальных нестационарных строений и сооружений, информационных щитов и указателей, применяемых как составные части благоустройства территории, общественных туалетов	12.0.2

5. Условно разрешенные виды использования:

Не устанавливаются

6. Вспомогательные виды разрешенного использования:

Не устанавливаются

7. Предельные (минимальные и (или) максимальные) размеры земельных участков и предельные параметры разрешенного строительства, реконструкции объектов капитального строительства:

№	Наименование параметра	Ед. изм.	Значение параметра
1	Предельные (минимальные и (или) максимальные) размеры земельных участков	не подлежит установлению	
2	Минимальные отступы от границ земельных участков в целях определения мест допустимого размещения зданий, строений, сооружений, за пределами которых запрещено строительство зданий, строений, сооружений	не подлежит установлению	
3	Предельное количество этажей или предельную высоту зданий, строений, сооружений	не подлежит установлению	
4	Максимальный процент застройки в границах земельного участка, определяемый как отношение суммарной площади земельного участка, которая может быть застроена, ко всей площади земельного участка	не подлежит установлению	

Статья 44. «ИТ-3». Зона инженерной инфраструктуры

1. Зона инженерной инфраструктуры выделена для обеспечения правовых условий формирования территорий, предназначенных для трассировки, строительства и эксплуатации наземных и подземных инженерных сооружений и коммуникаций (трубопроводов, каналов, линий электропередачи). Режим использования территории определяется в соответствии с назначением объекта согласно требованиям специальных нормативов и правил.

2. Основные виды разрешенного использования:

Наименование вида разрешенного использования земельного участка	Описание вида разрешенного использования земельного участка	Код
Коммунальное обслуживание	Размещение зданий и сооружений в целях обеспечения физических и юридических лиц коммунальными услугами. Содержание данного вида разрешенного использования включает в себя содержание видов разрешенного использования с кодами 3.1.1-3.1.2	3.1
Предоставление коммунальных услуг	Размещение зданий и сооружений, обеспечивающих поставку воды, тепла, электричества, газа, отвод канализационных стоков, очистку и уборку объектов недвижимости (котельных, водозаборов, очистных сооружений, насосных станций, водопроводов, линий электропередач, трансформаторных подстанций, газопроводов, линий связи, телефонных станций, канализаций, стоянок, гаражей и мастерских для обслуживания уборочной и аварийной техники, сооружений, необходимых для сбора и плавки снега)	3.1.1
Административные здания организаций, обеспечивающих предоставление коммунальных услуг	Размещение зданий, предназначенных для приема физических и юридических лиц в связи с предоставлением им коммунальных услуг	3.1.2
Энергетика	Размещение объектов гидроэнергетики, тепловых станций и других электростанций, размещение обслуживающих и вспомогательных для электростанций сооружений (золоотвалов, гидротехнических сооружений); размещение объектов электросетевого хозяйства, за исключением объектов энергетики, размещение которых предусмотрено содержанием вида разрешенного использования с кодом 3.1	6.7
Связь	Размещение объектов связи, радиовещания, телевидения, включая воздушные радиорелейные, надземные и подземные кабельные линии связи, линии радиодифракции, антенные поля, усилительные пункты на кабельных линиях связи, инфраструктуру спутниковой связи и телерадиовещания, за исключением объектов связи, размещение которых предусмотрено содержанием видов разрешенного использования с кодами 3.1.1, 3.2.3	6.8
Трубопроводный транспорт	Размещение нефтепроводов, водопроводов, газопроводов и иных трубопроводов, а также иных зданий и сооружений, необходимых для эксплуатации названных трубопроводов	7.5
Историко-культурная деятельность	Сохранение и изучение объектов культурного наследия народов Российской Федерации (памятников истории и культуры), в том числе: объектов археологического наследия, достопримечательных мест, мест бытования исторических промыслов, производств и ремесел, исторических поселений, действующих военных и гражданских захоронений, объектов культурного наследия, хозяйственная деятельность, являющаяся историческим промыслом или ремеслом, а также хозяйственная деятельность, обеспечивающая познавательный туризм	9.3
Общее пользование водными объектами	Ледники, снежники, ручьи, реки, озера, болота, территориальные моря и другие поверхностные водные объекты	11.1
Специальное пользование водными объектами	Использование земельных участков, примыкающих к водным объектам способами, необходимыми для осуществления общего водопользования (водопользования, осуществляемого гражданами для личных нужд, а также забор (изъятие) водных ресурсов для целей питьевого и хозяйственно-бытового водоснабжения, купание, использование маломерных судов, водных мотоциклов и других технических средств, предназначенных для отдыха на водных объектах, водопой, если соответствующие запреты не установлены законодательством)	11.2
Гидротехнические сооружения	Использование земельных участков, примыкающих к водным объектам способами, необходимыми для специального водопользования (забор водных ресурсов из поверхностных водных объектов, сброс сточных вод и (или) дренажных вод, проведение дноуглубительных, взрывных, буровых и других работ, связанных с изменением дна и берегов водных объектов)	11.3
Земельные участки (территории) общего пользования	Земельные участки общего пользования. Содержание данного вида разрешенного использования включает в себя содержание видов разрешенного использования с кодами 12.0.1-12.0.2	12.0
Улично-дорожная сеть	Размещение объектов улично-дорожной сети: автомобильных дорог, трамвайных путей и пешеходных тротуаров в границах населенных пунктов, пешеходных переходов, бульваров, площадей, проездов, велодорожек и объектов велотранспортной и инженерной инфраструктуры; размещение придорожных стоянок (парковок) транспортных средств в границах городских улиц и дорог, за исключением предусмотренных видами разрешенного использования с кодами 2.7.1, 4.9, 7.2.3, а также некапитальных сооружений, предназначенных для охраны транспортных средств	12.0.1
Благоустройство территории	Размещение декоративных, технических, планировочных, конструктивных устройств, элементов озеленения, различных видов оборудования и оформления, малых архитектурных форм, некапитальных нестационарных строений и сооружений, информационных щитов и указателей, применяемых как составные части благоустройства территории, общественных туалетов	12.0.2



3/ Условно разрешенные виды использования:

Наименование вида разрешенного использования земельного участка	Описание вида разрешенного использования земельного участка	Код
Обслуживание автотранспорта	Размещение постоянных или временных гаражей, стоянок для хранения служебного автотранспорта, используемого в целях осуществления видов деятельности, предусмотренных видами разрешенного использования с кодами 3.0, 4.0, а также для стоянки и хранения транспортных средств общего пользования, в том числе в депо	4.9

4/ Вспомогательные виды разрешенного использования:

Наименование вида разрешенного использования земельного участка	Описание вида разрешенного использования земельного участка	Код
Коммунальное обслуживание	Размещение зданий и сооружений в целях обеспечения физических и юридических лиц коммунальными услугами. Содержание данного вида разрешенного использования включает в себя содержание видов разрешенного использования с кодами 3.1.1-3.1.2	3.1
Предоставление коммунальных услуг	Размещение зданий и сооружений, обеспечивающих поставку воды, тепла, электричества, газа, отвод канализационных стоков, очистку и уборку объектов недвижимости (котельных, водозаборов, очистных сооружений, насосных станций, водопроводов, линий электропередач, трансформаторных подстанций, газопроводов, линий связи, телефонных станций, канализаций, стоянок, гаражей и мастерских для обслуживания уборочной и аварийной техники, сооружений, необходимых для сбора и плавки снега)	3.1.1
Административные здания организаций, обеспечивающих предоставление коммунальных услуг	Размещение зданий, предназначенных для приема физических и юридических лиц в связи с предоставлением им коммунальных услуг	3.1.2
Общественное питание	Размещение объектов капитального строительства в целях устройства мест общественного питания (рестораны, кафе, столовые, закусочные, бары)	Общественное питание (4.6)
Развлекательные мероприятия	Размещение зданий и сооружений, предназначенных для организации развлекательных мероприятий, путешествий, для размещения дискотек и танцевальных площадок, ночных клубов, аквапарков, боулинга, аттракционов и т.п., игровых автоматов (кроме игрового оборудования, используемого для проведения азартных игр), игровых площадок	4.8.1

5/ Предельные (минимальные и (или) максимальные) размеры земельных участков и предельные параметры разрешенного строительства, реконструкции объектов капитального строительства:

№	Наименование параметра	Ед. изм.	Значение параметра
1	Предельные (минимальные и (или) максимальные) размеры земельных участков	не подлежит установлению	
2	Минимальные отступы от границ земельных участков в целях определения мест допустимого размещения зданий, строений, сооружений, за пределами которых запрещено строительство зданий, строений, сооружений	не подлежит установлению	
3	Предельное количество этажей или предельную высоту зданий, строений, сооружений	не подлежит установлению	
4	Максимальный процент застройки в границах земельного участка, определяемый как отношение суммарной площади земельного участка, которая может быть застроена, ко всей площади земельного участка	не подлежит установлению	

Статья 45. «ИТ-4». Зона улично-дорожной сети

1. Основные виды разрешенного использования:

Наименование вида разрешенного использования земельного участка	Описание вида разрешенного использования земельного участка	Код
Улично-дорожная сеть	Размещение объектов улично-дорожной сети: автомобильных дорог, трамвайных путей и пешеходных тротуаров в границах населенных пунктов, пешеходных переходов, бульваров, площадей, проездов, велосипедных дорожек и объектов велотранспортной и инженерной инфраструктуры; размещение придорожных стоянок (парковок) транспортных средств в границах городских улиц и дорог, за исключением предусмотренных видами разрешенного использования с кодами 2.7.1, 4.9, 7.2.3, а также некапитальных сооружений, предназначенных для охраны транспортных средств	12.0.1

2. Условно разрешенные виды использования:

Не устанавливаются

3. Вспомогательные виды разрешенного использования:

Не устанавливаются

4. Предельные (минимальные и (или) максимальные) размеры земельных участков и предельные параметры разрешенного строительства, реконструкции объектов капитального строительства:

№	Наименование параметра	Ед. изм.	Значение параметра
1	Предельные (минимальные и (или) максимальные) размеры земельных участков	не подлежит установлению	
2	Минимальные отступы от границ земельных участков в целях определения мест допустимого размещения зданий, строений, сооружений, за пределами которых запрещено строительство зданий, строений, сооружений	не подлежит установлению	
3	Предельное количество этажей или предельную высоту зданий, строений, сооружений	не подлежит установлению	
4	Максимальный процент застройки в границах земельного участка, определяемый как отношение суммарной площади земельного участка, которая может быть застроена, ко всей площади земельного участка	не подлежит установлению	

1) Расчетные параметры улиц и дорог города следует принимать по таблице 8, населенных пунктов внегородских территорий - по таблице 9 пункта 11.5 СП 42.13330.2011. Как правило, ширина улиц и дорог в красных линиях принимается: магистральных дорог - 50-75 м; магистральных улиц - 40-80 м; улиц и дорог местного значения - 15-25 м, проездов - не менее 9 м.

Статья 46. Ландшафтно-рекреационные зоны

Ландшафтно-рекреационные зоны выделены для обеспечения правовых условий сохранения и использования существующего природного ландшафта и создания экологически чистой окружающей среды в интересах здоровья и общего благополучия населения.

Статья 47. «ЛР-1». Зона озелененных территорий (зеленые насаждения общего пользования: парки, скверы, бульвары; городские леса, ландшафтные территории)

1. Зона озелененных территорий предназначена для организации парков, скверов, бульваров, садов, городских лесов и ландшафтных территорий и обеспечения правовых условий сохранения и использования природных объектов для кратковременного отдыха, спорта и проведения досуга населения.

2. Основные виды разрешенного использования:

Наименование вида разрешенного использования земельного участка	Описание вида разрешенного использования земельного участка	Код
Природно-познавательный туризм	Размещение баз и палаточных лагерей для проведения походов и экскурсий по ознакомлению с природой, пеших и конных прогулок, устройство троп и дорожек, размещение щитов с познавательными сведениями об окружающей природной среде; осуществление необходимых природоохранных и природовосстановительных мероприятий	5.2
Историко-культурная деятельность	Сохранение и изучение объектов культурного наследия народов Российской Федерации (памятников истории и культуры), в том числе: объектов археологического наследия, достопримечательных мест, мест бытования исторических промыслов, производств и ремесел, исторических поселений, недействующих военных и гражданских захоронений, объектов культурного наследия, хозяйственная деятельность, являющаяся историческим промыслом или ремеслом, а также хозяйственная деятельность, обеспечивающая познавательный туризм	9.3
Общее пользование водными объектами	Использование земельных участков, примыкающих к водным объектам способами, необходимыми для осуществления общего водопользования (водопользования, осуществляемого гражданами для личных нужд, а также забор (изъятие) водных ресурсов для целей питьевого и хозяйственно-бытового водоснабжения, купание, использование маломерных судов, водных мотоциклов и других технических средств, предназначенных для отдыха на водных объектах, водопой, если соответствующие запреты не установлены законодательством)	11.1
Специальное пользование водными объектами	Использование земельных участков, примыкающих к водным объектам способами, необходимыми для специального водопользования (забор водных ресурсов из поверхностных водных объектов, сброс сточных вод и (или) дренажных вод, проведение дноуглубительных, взрывных, буровых и других работ, связанных с изменением дна и берегов водных объектов)	11.2
Земельные участки (территории) общего пользования	Земельные участки общего пользования. Содержание данного вида разрешенного использования включает в себя содержание видов разрешенного использования с кодами 12.0.1-12.0.2	12.0
Улично-дорожная сеть	Размещение объектов улично-дорожной сети: автомобильных дорог, трамвайных путей и пешеходных тротуаров в границах населенных пунктов, пешеходных переходов, бульваров, площадей, проездов, велодорожек и объектов велотранспортной и инженерной инфраструктуры; размещение придорожных стоянок (парковок) транспортных средств в границах городских улиц и дорог, за исключением предусмотренных видами разрешенного использования с кодами 2.7.1, 4.9, 7.2.3, а также некапитальных сооружений, предназначенных для охраны транспортных средств	12.0.1
Благоустройство территории	Размещение декоративных, технических, планировочных, конструктивных устройств, элементов озеленения, различных видов оборудования и оформления, малых архитектурных форм, некапитальных нестационарных строений и сооружений, информационных щитов и указателей, применяемых как составные части благоустройства территории, общественных туалетов	12.0.2

3. Условно разрешенные виды использования:

Не устанавливаются

4. Вспомогательные виды разрешенного использования:

Не устанавливаются

5. Предельные (минимальные и (или) максимальные) размеры земельных участков и предельные параметры разрешенного строительства, реконструкции объектов капитального строительства:

№	Наименование параметра	Ед. изм.	Значение параметра
1	Предельные (минимальные и (или) максимальные) размеры земельных участков	не подлежит установлению	
2	Минимальные отступы от границ земельных участков в целях определения мест допустимого размещения зданий, строений, сооружений, за пределами которых запрещено строительство зданий, строений, сооружений	не подлежит установлению	
3	Предельное количество этажей или предельную высоту зданий, строений, сооружений	не подлежит установлению	
4	Максимальный процент застройки в границах земельного участка, определяемый как отношение суммарной площади земельного участка, которая может быть застроена, ко всей площади земельного участка	не подлежит установлению	
5	Иные предельные параметры разрешенного строительства, реконструкции объектов капитального строительства		
5.1	Минимальное соотношение элементов территории парка от общей площади парка:		
5.1.1	территории зеленых насаждений и водоемов	70	%
5.1.2	аллеи, дорожки, площадки	25	%
5.1.3	здания и сооружения	5	%

1) На территории парка разрешается строительство зданий для обслуживания посетителей и эксплуатации парка, высота которых не превышает 8 м; высота парковых сооружений - аттракционов - не ограничивается. Площадь застройки не должна превышать 5% территории парка.



Статья 48. «ЛР-2». Зона спортивно-оздоровительных объектов

1. Зона предназначена для размещения спортивных сооружений и комплексов общегородского значения, а также обслуживающих объектов, вспомогательных по отношению к основному назначению зоны.

2. Основные виды разрешенного использования:

Наименование вида разрешенного использования земельного участка	Описание вида разрешенного использования земельного участка	Код
Предоставление коммунальных услуг	Размещение зданий и сооружений, обеспечивающих поставку воды, тепла, электричества, газа, отвод канализационных стоков, очистку и уборку объектов недвижимости (котельных, водозаборов, очистных сооружений, насосных станций, водопроводов, линий электропередач, трансформаторных подстанций, газопроводов, линий связи, телефонных станций, канализаций, стоянок, гаражей и мастерских для обслуживания уборочной и аварийной техники, сооружений, необходимых для сбора и плавки снега)	3.1.1
Обеспечение спортивно-зрелищных мероприятий	Размещение спортивно-зрелищных зданий и сооружений, имеющих специальные места для зрителей от 500 мест (стадионов, дворцов спорта, ледовых дворцов, ипподромов)	5.1.1
Обеспечение занятий спортом в помещениях	Размещение спортивных клубов, спортивных залов, бассейнов, физкультурно-оздоровительных комплексов в зданиях и сооружениях	5.1.2
Площадки для занятий спортом	Размещение площадок для занятия спортом и физкультурой на открытом воздухе (физкультурные площадки, беговые дорожки, поля для спортивной игры)	5.1.3
Оборудованные площадки для занятий спортом	Размещение сооружений для занятия спортом и физкультурой на открытом воздухе (теннисные корты, автодромы, мотодромы, трамплины, спортивные стрельбища)	5.1.4
Водный спорт	Размещение спортивных сооружений для занятия водными видами спорта (причалы и сооружения, необходимые для организации водных видов спорта и хранения соответствующего инвентаря)	5.1.5
Спортивные базы	Размещение спортивных баз и лагерей, в которых осуществляется спортивная подготовка длительно проживающих в них лиц	5.1.7
Туристическое обслуживание	Размещение пансионатов, туристических гостиниц, кемпингов, домов отдыха, не оказывающих услуги по лечению, а также иных зданий, используемых с целью извлечения предпринимательской выгоды из предоставления жилого помещения для временного проживания в них; размещение детских лагерей	5.2.1
Причалы для маломерных судов	Размещение сооружений, предназначенных для причаливания, хранения и обслуживания яхт, катеров, лодок и других маломерных судов	5.4
Поля для гольфа или конных прогулок	Обустройство мест для игры в гольф или осуществления конных прогулок, в том числе осуществление необходимых земляных работ и размещения вспомогательных сооружений; размещение конноспортивных манежей, не предусматривающих устройство трибун	5.5
Историко-культурная деятельность	Сохранение и изучение объектов культурного наследия народов Российской Федерации (памятников истории и культуры), в том числе: объектов археологического наследия, достопримечательных мест, мест бытования исторических промыслов, производств и ремесел, исторических поселений, недействующих военных и гражданских захоронений, объектов культурного наследия, хозяйственная деятельность, являющаяся историческим промыслом или ремеслом, а также хозяйственная деятельность, обеспечивающая познавательный туризм	9.3
Общее пользование водными объектами	Использование земельных участков, примыкающих к водным объектам способами, необходимыми для осуществления общего водопользования (водопользования, осуществляемого гражданами для личных нужд, а также забор (изъятие) водных ресурсов для целей питьевого и хозяйственно-бытового водоснабжения, купание, использование маломерных судов, водных мотоциклов и других технических средств, предназначенных для отдыха на водных объектах, водопой, если соответствующие запреты не установлены законодательством)	11.1
Специальное пользование водными объектами	Использование земельных участков, примыкающих к водным объектам способами, необходимыми для специального водопользования (забор водных ресурсов из поверхностных водных объектов, сброс сточных вод и (или) дренажных вод, проведение дноуглубительных, взрывных, буровых и других работ, связанных с изменением дна и берегов водных объектов)	11.2
Земельные участки (территории) общего пользования	Земельные участки общего пользования. Содержание данного вида разрешенного использования включает в себя содержание видов разрешенного использования с кодами 12.0.1-12.0.2	12.0
Улично-дорожная сеть	Размещение объектов улично-дорожной сети: автомобильных дорог, трамвайных путей и пешеходных тротуаров в границах населенных пунктов, пешеходных переходов, бульваров, площадей, проездов, велодорожек и объектов велотранспортной и инженерной инфраструктуры; размещение придорожных стоянок (парковок) транспортных средств в границах городских улиц и дорог, за исключением предусмотренных видами разрешенного использования с кодами 2.7.1, 4.9, 7.2.3, а также некапитальных сооружений, предназначенных для охраны транспортных средств	12.0.1
Благоустройство территории	Размещение декоративных, технических, планировочных, конструктивных устройств, элементов озеленения, различных видов оборудования и оформления, малых архитектурных форм, некапитальных нестационарных строений и сооружений, информационных щитов и указателей, применяемых как составные части благоустройства территории, общественных туалетов	12.0.2

3. Условно разрешенные виды использования:

Наименование вида разрешенного использования земельного участка	Описание вида разрешенного использования земельного участка	Код
Бытовое обслуживание	Размещение объектов капитального строительства, предназначенных для оказания населению или организациям бытовых услуг (мастерские мелкого ремонта, ателье, бани, парикмахерские, прачечные, химчистки, похоронные бюро)	3.3
Амбулаторно-поликлиническое обслуживание	Размещение объектов капитального строительства, предназначенных для оказания ветеринарных услуг без содержания животных	3.4.1
Объекты культурно-досуговой деятельности	Размещение зданий, предназначенных для размещения музеев, выставочных залов, художественных галерей, домов культуры, библиотек, кинотеатров и кинозалов, театров, филармоний, концертных залов, планетариев	3.6.1
Парки культуры и отдыха	Размещение парков культуры и отдыха	3.6.2
Магазины	Размещение объектов капитального строительства, предназначенных для продажи товаров, торговая площадь которых составляет до 5000 кв.м	4.4
Общественное питание	Размещение объектов капитального строительства в целях устройства мест общественного питания (рестораны, кафе, столовые, закусочные, бары)	4.6
Гостиничное обслуживание	Размещение гостиниц, а также иных зданий, используемых с целью извлечения предпринимательской выгоды из предоставления жилого помещения для временного проживания в них	4.7

Развлечения	Размещение зданий и сооружений, предназначенных для организации развлекательных мероприятий, путешествий, для размещения дискотек и танцевальных площадок, ночных клубов, аквапарков, боулинга, аттракционов и т.п., игровых автоматов (кроме игрового оборудования, используемого для проведения азартных игр), игровых площадок	4.8
-------------	---	-----

4. Вспомогательные виды разрешенного использования:

Наименование вида разрешенного использования земельного участка	Описание вида разрешенного использования земельного участка	Код
Служебные гаражи	Размещение постоянных или временных гаражей, стоянок для хранения служебного автотранспорта, используемого в целях осуществления видов деятельности, предусмотренных видами разрешенного использования с кодами 3.0, 4.0, а также для стоянки и хранения транспортных средств общего пользования, в том числе в депо	4.9

5. Предельные (минимальные и (или) максимальные) размеры земельных участков и предельные параметры разрешенного строительства, реконструкции объектов капитального строительства:

№	Наименование параметра	Ед. изм.	Значение параметра
1	Предельные (минимальные и (или) максимальные) размеры земельных участков	не подлежит установлению	
2	Минимальные отступы от границ земельных участков в целях определения мест допустимого размещения зданий, строений, сооружений, за пределами которых запрещено строительство зданий, строений, сооружений	не подлежит установлению	
2.1	Минимальный отступ строений от границы земельного участка	м	3
3	Предельное количество этажей или предельную высоту зданий, строений, сооружений	не подлежит установлению	
4	Максимальный процент застройки в границах земельного участка, определяемый как отношение суммарной площади земельного участка, которая может быть застроена, ко всей площади земельного участка	не подлежит установлению	
5	Иные предельные параметры разрешенного строительства, реконструкции объектов капитального строительства		
5.1	Минимальный отступ строений от границ земельного участка, граничащего с улицей	м	5
5.2	Максимальная плотность застройки территориальной зоны в соответствии с СП 42.13330.2011 Приложение Б	%	80

Статья 49. «ЛР-3». Зона отдыха

1. Зона предназначена для организации зон отдыха на озелененных территориях, с возможностью размещения нестационарных объектов обслуживания.

2. Основные виды разрешенного использования

Наименование вида разрешенного использования земельного участка	Описание вида разрешенного использования земельного участка	Код
Природно-познавательный туризм	Размещение баз и палаточных лагерей для проведения походов и экскурсий по ознакомлению с природой, пеших и конных прогулок, устройство троп и дорожек, размещение щитов с познавательными сведениями об окружающей природной среде; осуществление необходимых природоохранных и природовосстановительных мероприятий	5.2
Причалы для маломерных судов	Размещение сооружений, предназначенных для причаливания, хранения и обслуживания яхт, катеров, лодок и других маломерных судов	5.4
Поля для гольфа или конных прогулок	Обустройство мест для игры в гольф или осуществления конных прогулок, в том числе осуществление необходимых земляных работ и размещения вспомогательных сооружений; размещение конноспортивных манежей, не предусматривающих устройство трибун	5.5
Историко-культурная деятельность	Сохранение и изучение объектов культурного наследия народов Российской Федерации (памятников истории и культуры), в том числе: объектов археологического наследия, достопримечательных мест, мест бытования исторических промыслов, производств и ремесел, исторических поселений, недействующих военных и гражданских захоронений, объектов культурного наследия, хозяйственная деятельность, являющаяся историческим промыслом или ремеслом, а также хозяйственная деятельность, обеспечивающая познавательный туризм	9.3
Общее пользование водными объектами	Использование земельных участков, примыкающих к водным объектам способами, необходимыми для осуществления общего водопользования (водопользования, осуществляемого гражданами для личных нужд, а также забор (изъятие) водных ресурсов для целей питьевого и хозяйственно-бытового водоснабжения, купание, использование маломерных судов, водных мотоциклов и других технических средств, предназначенных для отдыха на водных объектах, водопой, если соответствующие запреты не установлены законодательством)	11.1
Специальное пользование водными объектами	Использование земельных участков, примыкающих к водным объектам способами, необходимыми для специального водопользования (забор водных ресурсов из поверхностных водных объектов, сброс сточных вод и (или) дренажных вод, проведение дноуглубительных, взрывных, буровых и других работ, связанных с изменением дна и берегов водных объектов)	11.2
Земельные участки (территории) общего пользования	Земельные участки общего пользования. Содержание данного вида разрешенного использования включает в себя содержание видов разрешенного использования с кодами 12.0.1-12.0.2	12.0
Улично-дорожная сеть	Размещение объектов улично-дорожной сети: автомобильных дорог, трамвайных путей и пешеходных тротуаров в границах населенных пунктов, пешеходных переходов, бульваров, площадей, проездов, велодорожек и объектов велотранспортной и инженерной инфраструктуры; размещение придорожных стоянок (парковок) транспортных средств в границах городских улиц и дорог, за исключением предусмотренных видами разрешенного использования с кодами 2.7.1, 4.9, 7.2.3, а также некапитальных сооружений, предназначенных для охраны транспортных средств	12.0.1
Благоустройство территории	Размещение декоративных, технических, планировочных, конструктивных устройств, элементов озеленения, различных видов оборудования и оформления, малых архитектурных форм, некапитальных нестационарных строений и сооружений, информационных щитов и указателей, применяемых как составные части благоустройства территории, общественных туалетов	12.0.2

3. Условно разрешенные виды использования:

Не устанавливается



4. Вспомогательные виды разрешенного использования:

Наименование вида разрешенного использования земельного участка	Описание вида разрешенного использования земельного участка	Код
Общественное питание	Размещение объектов капитального строительства в целях устройства мест общественного питания (рестораны, кафе, столовые, закусочные, бары)	4.6
Развлечения	Размещение зданий и сооружений, предназначенных для организации развлекательных мероприятий, путешествий, для размещения дискотек и танцевальных площадок, ночных клубов, аквапарков, боулинга, аттракционов и т.п., игровых автоматов (кроме игрового оборудования, используемого для проведения азартных игр), игровых площадок	4.8
Площадки для занятий спортом	Размещение площадок для занятия спортом и физкультурой на открытом воздухе (физкультурные площадки, беговые дорожки, поля для спортивной игры)	5.1.3

5. Предельные (минимальные и (или) максимальные) размеры земельных участков и предельные параметры разрешенного строительства, реконструкции объектов капитального строительства:

№	Наименование параметра	Ед. изм.	Значение параметра
1	Предельные (минимальные и (или) максимальные) размеры земельных участков	не подлежит установлению	
2	Минимальные отступы от границ земельных участков в целях определения мест допустимого размещения зданий, строений, сооружений, за пределами которых запрещено строительство зданий, строений, сооружений	не подлежит установлению	
3	Предельное количество этажей или предельную высоту зданий, строений, сооружений	не подлежит установлению	
4	Максимальный процент застройки в границах земельного участка, определяемый как отношение суммарной площади земельного участка, которая может быть застроена, ко всей площади земельного участка	%	5
5	Иные предельные параметры разрешенного строительства, реконструкции объектов капитального строительства		
55.1	Минимальное соотношение элементов территории парка от общей площади парка:		
5.1.1	территории зеленых насаждений и водоемов	70	%
5.1.2	аллеи, дорожки, площадки	25	%
5.1.3	здания и сооружения	5	%

1) На территории парка разрешается строительство зданий для обслуживания посетителей и эксплуатации парка, высота которых не превышает 8 м; высота парковых сооружений - аттракционов - не ограничивается. Площадь застройки не должна превышать 5% территории парка.

Статья 50. Зоны специального назначения

Зоны специального назначения - зоны, выделяемые для размещения кладбищ, крематориев, скотомогильников, свалок бытовых отходов и иных объектов, использование которых несовместимо с использованием других видов территориальных зон городских и сельских населенных пунктов. Порядок использования территорий зон специального назначения устанавливается правилами застройки с учетом требований государственных градостроительных нормативов и правил, специальных нормативов.

Статья 51. «СН-1». Зона, занятая кладбищами

1. Зона, занятая кладбищами, предназначена для обеспечения правовых условий деятельности объектов, содержащих места (территории) для совершения обрядовых действий (погребения) по захоронению тела (останков) человека после его смерти в соответствии с обычаями и традициями, не противоречащими санитарным и иным требованиям. Порядок использования территории определяется с учетом требований государственных градостроительных нормативов и правил, специальных нормативов.

2. Правовой режим земельных участков, расположенных в данной зоне, определяется в соответствии с Федеральным законом от 12.01.1996 г. № 8-ФЗ «О погребении и похоронном деле».

3. Основные виды разрешенного использования:

Наименование вида разрешенного использования земельного участка	Описание вида разрешенного использования земельного участка	Код
Осуществление религиозных обрядов	Размещение зданий и сооружений, предназначенных для совершения религиозных обрядов и церемоний (в том числе церкви, соборы, храмы, часовни, мечети, моленные дома, синагоги)	3.7.1
Земельные участки (территории) общего пользования	Земельные участки общего пользования. Содержание данного вида разрешенного использования включает в себя содержание видов разрешенного использования с кодами 12.0.1-12.0.2	12.0
Улично-дорожная сеть	Размещение объектов улично-дорожной сети: автомобильных дорог, трамвайных путей и пешеходных тротуаров в границах населенных пунктов, пешеходных переходов, бульваров, площадей, проездов, велодорожек и объектов велотранспортной и инженерной инфраструктуры; размещение придорожных стоянок (парковок) транспортных средств в границах городских улиц и дорог, за исключением предусмотренных видами разрешенного использования с кодами 2.7.1, 4.9, 7.2.3, а также некапитальных сооружений, предназначенных для охраны транспортных средств	12.0.1
Благоустройство территории	Размещение декоративных, технических, планировочных, конструктивных устройств, элементов озеленения, различных видов оборудования и оформления, малых архитектурных форм, некапитальных нестационарных строений и сооружений, информационных щитов и указателей, применяемых как составные части благоустройства территории, общественных туалетов	12.0.2
Ритуальная деятельность	Размещение кладбищ, крематориев и мест захоронения; размещение соответствующих культовых сооружений; осуществление деятельности по производству продукции ритуально-обрядового назначения	12.1

4. Условно разрешенные виды использования:

Не устанавливаются

5. Вспомогательные виды разрешенного использования:

Наименование вида разрешенного использования земельного участка	Описание вида разрешенного использования земельного участка	Код
Предоставление коммунальных услуг	Размещение зданий и сооружений, обеспечивающих поставку воды, тепла, электричества, газа, отвод канализационных стоков, очистку и уборку объектов недвижимости (котельных, водозаборов, очистных сооружений, насосных станций, водопроводов, линий электропередач, трансформаторных подстанций, газопроводов, линий связи, телефонных станций, канализаций, стоянок, гаражей и мастерских для обслуживания уборочной и аварийной техники, сооружений, необходимых для сбора и плавки снега)	3.1.1
Магазины	Размещение объектов капитального строительства, предназначенных для продажи товаров, торговая площадь которых составляет до 5000 кв.м	4.4
Общественное питание	Размещение объектов капитального строительства в целях устройства мест общественного питания (рестораны, кафе, столовые, закусочные, бары)	4.6

6. Предельные (минимальные и (или) максимальные) размеры земельных участков и предельные параметры разрешенного строительства, реконструкции объектов капитального строительства:

№	Наименование параметра	Ед. изм.	Значение параметра
1	Предельные (минимальные и (или) максимальные) размеры земельных участков	не подлежит установлению	
2	Минимальные отступы от границ земельных участков в целях определения мест допустимого размещения зданий, строений, сооружений, за пределами которых запрещено строительство зданий, строений, сооружений	не подлежит установлению	
2.1	Минимальный отступ строений от границы земельного участка	м	3
3	Предельное количество этажей или предельную высоту зданий, строений, сооружений	не подлежит установлению	
4	Максимальный процент застройки в границах земельного участка, определяемый как отношение суммарной площади земельного участка, которая может быть застроена, ко всей площади земельного участка	не подлежит установлению	
5	Иные предельные параметры разрешенного строительства, реконструкции объектов капитального строительства		
5.1	Минимальный отступ строений от границ земельного участка, граничащего с улицей	м	5

1) Размер санитарно-защитной зоны следует принимать в соответствии с требованиями СанПиН 2.1.7.1322-03.

2) Размер земельного участка для кладбища определяется с учетом количества жителей конкретного населенного пункта, но не может превышать 40 га.

Статья 52. «СН-2». Зона, занятая объектами, используемыми для захоронения отходов

1. Зона предназначена для размещения и правового обеспечения функционирования свалок, отстойников, полигонов и золоотвалов. Режим использования территории определяется в соответствии с назначением объекта согласно требованиям специальных нормативов и правил.

2. Порядок обращения и размещения разного рода отходов регулируется:

- Федеральным законом от 24.06.1998г. № 89-ФЗ «Об отходах производства и потребления»;

- СП 2.1.7.1038-01 «Гигиенические требования к устройству и содержанию полигонов для твердых бытовых отходов».

3. Основные виды разрешенного использования:

Наименование вида разрешенного использования земельного участка	Описание вида разрешенного использования земельного участка	Код
Предоставление коммунальных услуг	Размещение зданий и сооружений, обеспечивающих поставку воды, тепла, электричества, газа, отвод канализационных стоков, очистку и уборку объектов недвижимости (котельных, водозаборов, очистных сооружений, насосных станций, водопроводов, линий электропередач, трансформаторных подстанций, газопроводов, линий связи, телефонных станций, канализаций, стоянок, гаражей и мастерских для обслуживания уборочной и аварийной техники, сооружений, необходимых для сбора и плавки снега)	3.1.1
Улично-дорожная сеть	Размещение объектов улично-дорожной сети: автомобильных дорог, трамвайных путей и пешеходных тротуаров в границах населенных пунктов, пешеходных переходов, бульваров, площадей, проездов, велодорожек и объектов велотранспортной и инженерной инфраструктуры; размещение придорожных стоянок (парковок) транспортных средств в границах городских улиц и дорог, за исключением предусмотренных видами разрешенного использования с кодами 2.7.1, 4.9, 7.2.3, а также некапитальных сооружений, предназначенных для охраны транспортных средств	12.0.1
Специальная деятельность	Размещение, хранение, захоронение, утилизация, накопление, обработка, обезвреживание отходов производства и потребления, медицинских отходов, биологических отходов, радиоактивных отходов, веществ, разрушающих озоновый слой, а также размещение объектов размещения отходов, захоронения, хранения, обезвреживания таких отходов (скотомогильников, мусоросжигательных и мусороперерабатывающих заводов, полигонов по захоронению и сортировке бытового мусора и отходов, мест сбора вещей для их вторичной переработки)	12.2

4. Условно разрешенные виды использования:

Не устанавливаются

5. Вспомогательные виды разрешенного использования:

Не устанавливаются

6. Предельные (минимальные и (или) максимальные) размеры земельных участков и предельные параметры разрешенного строительства, реконструкции объектов капитального строительства:

№	Наименование параметра	Ед. изм.	Значение параметра
1	Предельные (минимальные и (или) максимальные) размеры земельных участков	не подлежит установлению	
2	Минимальные отступы от границ земельных участков в целях определения мест допустимого размещения зданий, строений, сооружений, за пределами которых запрещено строительство зданий, строений, сооружений	не подлежит установлению	
3	Предельное количество этажей или предельную высоту зданий, строений, сооружений	не подлежит установлению	
4	Максимальный процент застройки в границах земельного участка, определяемый как отношение суммарной площади земельного участка, которая может быть застроена, ко всей площади земельного участка	не подлежит установлению	



Статья 53. «СН-3». Зона зеленых насаждений специального назначения

1. Основные виды разрешенного использования:

Наименование вида разрешенного использования земельного участка	Описание вида разрешенного использования земельного участка	Код
Предоставление коммунальных услуг (3.1.1)	Размещение зданий и сооружений, обеспечивающих поставку воды, тепла, электричества, газа, отвод канализационных стоков, очистку и уборку объектов недвижимости (котельных, водозаборов, очистных сооружений, насосных станций, водопроводов, линий электропередач, трансформаторных подстанций, газопроводов, линий связи, телефонных станций, канализаций, стоянок, гаражей и мастерских для обслуживания уборочной и аварийной техники, сооружений, необходимых для сбора и плавки снега)	3.1.1
Историко-культурная деятельность	Сохранение и изучение объектов культурного наследия народов Российской Федерации (памятников истории и культуры), в том числе: объектов археологического наследия, достопримечательных мест, мест бытования исторических промыслов, производств и ремесел, исторических поселений, недействующих военных и гражданских захоронений, объектов культурного наследия, хозяйственная деятельность, являющаяся историческим промыслом или ремеслом, а также хозяйственная деятельность, обеспечивающая познавательный туризм	9.3
Общее пользование водными объектами	Использование земельных участков, примыкающих к водным объектам способами, необходимыми для осуществления общего водопользования (водопользования, осуществляемого гражданами для личных нужд, а также забор (изъятие) водных ресурсов для целей питьевого и хозяйственно-бытового водоснабжения, купание, использование маломерных судов, водных мотоциклов и других технических средств, предназначенных для отдыха на водных объектах, водопой, если соответствующие запреты не установлены законодательством)	11.1
Земельные участки (территории) общего пользования	Земельные участки общего пользования. Содержание данного вида разрешенного использования включает в себя содержание видов разрешенного использования с кодами 12.0.1-12.0.2	12.0
Улично-дорожная сеть	Размещение объектов улично-дорожной сети: автомобильных дорог, трамвайных путей и пешеходных тротуаров в границах населенных пунктов, пешеходных переходов, бульваров, площадей, проездов, велодорожек и объектов велотранспортной и инженерной инфраструктуры; размещение придорожных стоянок (парковок) транспортных средств в границах городских улиц и дорог, за исключением предусмотренных видами разрешенного использования с кодами 2.7.1, 4.9, 7.2.3, а также некапитальных сооружений, предназначенных для охраны транспортных средств	12.0.1
Благоустройство территории	Размещение декоративных, технических, планировочных, конструктивных устройств, элементов озеленения, различных видов оборудования и оформления, малых архитектурных форм, некапитальных нестационарных строений и сооружений, информационных щитов и указателей, применяемых как составные части благоустройства территории, общественных туалетов	12.0.2

2. Условно разрешенные виды использования:

Наименование вида разрешенного использования земельного участка	Описание вида разрешенного использования земельного участка	Код
Бытовое обслуживание	Размещение объектов капитального строительства, предназначенных для оказания населению или организациям бытовых услуг (мастерские мелкого ремонта, ателье, бани, парикмахерские, прачечные, химчистки, похоронные бюро)	3.3
Деловое управление	Размещение объектов капитального строительства с целью: размещения объектов управленческой деятельности, не связанной с государственным или муниципальным управлением и оказанием услуг, а также с целью обеспечения совершения сделок, не требующих передачи товара в момент их совершения между организациями, в том числе биржевая деятельность (за исключением банковской и страховой деятельности)	4.1
Магазины	Размещение объектов капитального строительства, предназначенных для продажи товаров, торговая площадь которых составляет до 5000 кв.м	4.4
Обслуживание автотранспорта	Размещение постоянных или временных гаражей, стоянок для хранения служебного автотранспорта, используемого в целях осуществления видов деятельности, предусмотренных видами разрешенного использования с кодами 3.0, 4.0, а также для стоянки и хранения транспортных средств общего пользования, в том числе в депо	4.9
Обеспечение дорожного отдыха	Размещение зданий для предоставления гостиничных услуг в качестве дорожного сервиса (мотелей), а также размещение магазинов сопутствующей торговли, зданий для организации общественного питания в качестве объектов дорожного сервиса	4.9.1.2
Автомобильные мойки	Размещение автомобильных моек, а также размещение магазинов сопутствующей торговли	4.9.1.3
Ремонт автомобилей	Размещение мастерских, предназначенных для ремонта и обслуживания автомобилей, и прочих объектов дорожного сервиса, а также размещение магазинов сопутствующей торговли	4.9.1.4

3. Вспомогательные виды разрешенного использования:

Не устанавливаются

4. Предельные (минимальные и (или) максимальные) размеры земельных участков и предельные параметры разрешенного строительства, реконструкции объектов капитального строительства:

№	Наименование параметра	Ед. изм.	Значение параметра
1	Предельные (минимальные и (или) максимальные) размеры земельных участков	не подлежит установлению	
2	Минимальные отступы от границ земельных участков в целях определения мест допустимого размещения зданий, строений, сооружений, за пределами которых запрещено строительство зданий, строений, сооружений	не подлежит установлению	
3	Предельная высота зданий, строений, сооружений	м	15
4	Максимальный процент застройки в границах земельного участка, определяемый как отношение суммарной площади земельного участка, которая может быть застроена, ко всей площади земельного участка	не подлежит установлению	
5	Иные предельные параметры разрешенного строительства, реконструкции объектов капитального строительства		
6	В пределах санитарно-защитных зон минимальная площадь озеленения	%	60

1) В санитарно-защитных зонах со стороны жилых и общественно-деловых зон необходимо предусматривать полосу древесно-кустарниковых насаждений шириной не менее 50 м, а при ширине зоны до 100 м - не менее 20 м.

Статья 54. «СН-4». Зона снегоотвалов.

1. Зона предназначена для размещения и правового обеспечения функционирования городского снегоотвала. Порядок обращения и размещения отходов от уборки улиц в зимний период времени регулируется:

- Федеральным законом от 24.06.1998г. № 89-ФЗ «Об отходах производства и потребления»;
- СП 2.1.7.1038-01 «Гигиенические требования к устройству и содержанию полигонов для твердых бытовых отходов»;
- Решение Думы ЗАТО Северск от 01.02.2018 № 34/1 «Об утверждении Правил благоустройства территории городского округа ЗАТО Северск Томской области»

2. Основные виды разрешенного использования:

Наименование вида разрешенного использования земельного участка	Описание вида разрешенного использования земельного участка	Код
Специальная деятельность	Размещение, хранение, захоронение, утилизация, накопление, обработка, обезвреживание отходов производства и потребления, медицинских отходов, биологических отходов, радиоактивных отходов, веществ, разрушающих озоновый слой, а также размещение объектов размещения отходов, захоронения, хранения, обезвреживания таких отходов (скотомогильников, мусоросжигательных и мусороперерабатывающих заводов, полигонов по захоронению и сортировке бытового мусора и отходов, мест сбора вещей для их вторичной переработки)	12.2

3. Условно разрешенные виды использования: Не устанавливаются.

4. Вспомогательные виды разрешенного использования: Не устанавливаются

5. Предельные (минимальные и (или) максимальные) размеры земельных участков и предельные параметры разрешенного строительства, реконструкции объектов капитального строительства:

№	Наименование параметра	Ед. изм.	Значение параметра
1	Предельные (минимальные и (или) максимальные) размеры земельных участков	не подлежит установлению	
2	Минимальные отступы от границ земельных участков в целях определения мест допустимого размещения зданий, строений, сооружений, за пределами которых запрещено строительство зданий, строений, сооружений	не подлежит установлению	
3	Предельное количество этажей или предельную высоту зданий, строений, сооружений	не подлежит установлению	
4	Максимальный процент застройки в границах земельного участка, определяемый как отношение суммарной площади земельного участка, которая может быть застроена, ко всей площади земельного участка	не подлежит установлению	

Статья 55. Зоны сельскохозяйственного использования

1. В состав зон сельскохозяйственного использования включаются зоны, занятые объектами сельскохозяйственного назначения и предназначенные для ведения сельского хозяйства, садоводства и огородничества.

2. Территории указанных зон могут быть использованы в целях ведения сельского хозяйства до момента изменения вида их использования в соответствии с Генеральным планом городского округа закрытое административно-территориальное образование Северск Томской области и настоящими Правилами.

Статья 56. «СХ-1». Зона, предназначенная для ведения садоводства, огородничества на землях сельскохозяйственного назначения

1. Зона выделена в целях удовлетворения потребностей населения в выращивании сельскохозяйственных культур, а также отдыха.

2. Основные виды разрешенного использования:

Наименование вида разрешенного использования земельного участка	Описание вида разрешенного использования земельного участка	Код
Растениеводство	Осуществление хозяйственной деятельности, связанной с выращиванием сельскохозяйственных культур. Содержание данного вида разрешенного использования включает в себя содержание видов разрешенного использования с кодами 1.2-1.6	1.1
Выращивание зерновых и иных сельскохозяйственных культур	Осуществление хозяйственной деятельности на сельскохозяйственных угодьях, связанной с производством зерновых, бобовых, кормовых, технических, масличных, эфиромасличных, и иных сельскохозяйственных культур	1.2
Овощеводство	Осуществление хозяйственной деятельности на сельскохозяйственных угодьях, связанной с производством картофеля, листовых, плодовых, луковичных и бахчевых сельскохозяйственных культур, в том числе с использованием теплиц	1.3
Выращивание тонизирующих, лекарственных, цветочных культур	Осуществление хозяйственной деятельности, в том числе на сельскохозяйственных угодьях, связанной с производством чая, лекарственных и цветочных культур	1.4
Садоводство	Осуществление хозяйственной деятельности, в том числе на сельскохозяйственных угодьях, связанной с выращиванием многолетних плодовых и ягодных культур, винограда, и иных многолетних культур	1.5
Выращивание льна и конопли	Осуществление хозяйственной деятельности, в том числе на сельскохозяйственных угодьях, связанной с выращиванием льна, конопли	1.6
Ведение личного подсобного хозяйства на полевых участках	Производство сельскохозяйственной продукции без права возведения объектов капитального строительства	1.16
Предоставление коммунальных услуг	Размещение зданий и сооружений, обеспечивающих поставку воды, тепла, электричества, газа, отвод канализационных стоков, очистку и уборку объектов недвижимости (котельных, водозаборов, очистных сооружений, насосных станций, водопроводов, линий электропередач, трансформаторных подстанций, газопроводов, линий связи, телефонных станций, канализаций, стоянок, гаражей и мастерских для обслуживания уборочной и аварийной техники, сооружений, необходимых для сбора и плавки снега)	3.1.1
Историко-культурная деятельность	Сохранение и изучение объектов культурного наследия народов Российской Федерации (памятников истории и культуры), в том числе: объектов археологического наследия, достопримечательных мест, мест бытования исторических промыслов, производств и ремесел, исторических поселений, действующих военных и гражданских захоронений, объектов культурного наследия, хозяйственная деятельность, являющаяся историческим промыслом или ремеслом, а также хозяйственная деятельность, обеспечивающая познавательный туризм	9.3
Общее пользование водными объектами	Использование земельных участков, примыкающих к водным объектам способами, необходимыми для осуществления общего водопользования (водопользования, осуществляемого гражданами для личных нужд, а также забор (изъятие) водных ресурсов для целей питьевого и хозяйственно-бытового водоснабжения, купание, использование маломерных судов, водных мотоциклов и других технических средств, предназначенных для отдыха на водных объектах, водопой, если соответствующие запреты не установлены законодательством)	11.1

Улично-дорожная сеть (12.0.1)	Размещение объектов улично-дорожной сети: автомобильных дорог, трамвайных путей и пешеходных тротуаров в границах населенных пунктов, пешеходных переходов, бульваров, площадей, проездов, велодорожек и объектов велотранспортной и инженерной инфраструктуры; размещение придорожных стоянок (парковок) транспортных средств в границах городских улиц и дорог, за исключением предусмотренных видами разрешенного использования с кодами 2.7.1, 4.9, 7.2.3, а также некапитальных сооружений, предназначенных для охраны транспортных средств	12.0.1
Ведение огородничества	Осуществление отдыха и (или) выращивания гражданами для собственных нужд сельскохозяйственных культур; размещение хозяйственных построек, не являющихся объектами недвижимости, предназначенных для хранения инвентаря и урожая сельскохозяйственных культур	13.1
Ведение садоводства	Осуществление отдыха и (или) выращивания гражданами для собственных нужд сельскохозяйственных культур; размещение для собственных нужд садового дома, жилого дома, указанного в описании вида разрешенного использования с кодом 2.1, хозяйственных построек и гаражей	13.2

3. Условно разрешенные виды использования не устанавливаются

4. Вспомогательные виды разрешенного использования:

Наименование вида разрешенного использования земельного участка	Описание вида разрешенного использования земельного участка	Код
Предоставление коммунальных услуг	Размещение зданий и сооружений, обеспечивающих поставку воды, тепла, электричества, газа, отвод канализационных стоков, очистку и уборку объектов недвижимости (котельных, водозаборов, очистных сооружений, насосных станций, водопроводов, линий электропередач, трансформаторных подстанций, газопроводов, линий связи, телефонных станций, канализаций, стоянок, гаражей и мастерских для обслуживания уборочной и аварийной техники, сооружений, необходимых для сбора и плавки снега)	3.1.1
Магазины	Размещение объектов капитального строительства, предназначенных для продажи товаров, торговая площадь которых составляет до 5000 кв.м	4.4
Общественное питание	Размещение объектов капитального строительства в целях устройства мест общественного питания (рестораны, кафе, столовые, закусочные, бары)	4.6
Площадки для занятий спортом	Размещение площадок для занятия спортом и физкультурой на открытом воздухе (физкультурные площадки, беговые дорожки, поля для спортивной игры)	5.1.3

5. Предельные (минимальные и (или) максимальные) размеры земельных участков и предельные параметры разрешенного строительства, реконструкции объектов капитального строительства:

№	Наименование параметра	Ед. изм.	Значение параметра
1	Предельные (минимальные и (или) максимальные) размеры земельных участков		
1.1	Минимальная и максимальная площадь земельных участков для видов разрешенного использования:		
1.1.2	2.2. Для ведения личного подсобного хозяйства	кв.м	400-5000
1.1.3	13.1. Ведение огородничества	кв.м	100-30000
1.1.4	13.2. Ведение садоводства	кв.м	200-4500
1.1.5	для остальных видов разрешенного использования	не под-лежит установле-нию	
2	Минимальные отступы от границ земельных участков в целях определения мест допустимого размещения зданий, строений, сооружений, за пределами которых запрещено строительство зданий, строений, сооружений		
2.1	Минимальное расстояние от жилого дома или строения до соседнего участка	м	3
3	Предельное количество этажей или предельную высоту зданий, строений, сооружений		
3.1	Предельная высота зданий	м	15
4	Максимальный процент застройки в границах земельного участка, определяемый как отношение суммарной площади земельного участка, которая может быть застроена, ко всей площади земельного участка	%	30
5	Иные предельные параметры разрешенного строительства, реконструкции объектов капитального строительства		
5.1	Минимальное расстояние от жилого строения или дома до границ земельного участка, граничащего с улицей	м	5
5.2	Минимальное расстояние от жилого дома или строения до границ земельного участка, граничащего с проездом	м	3
5.3	Минимальное расстояние от окон жилого строения до постройки для содержания мелкого скота и птицы	м	15
5.4	Минимальное расстояние от других построек	м	1
5.5	Минимальные противопожарные расстояния между жилыми домами и строениями, в том числе блокированными из негорючих материалов несущих и ограждающих конструкций (камень, бетон и т.п.)	м	6
5.6	Минимальные противопожарные расстояния между жилыми домами и строениями, в том числе блокированными из негорючих материалов несущих и ограждающих конструкций (камень, бетон и т.п.) с деревянными перекрытиями и покрытиями, защищенными трудногорючими и негорючими материалами	м	8
5.7	Минимальные противопожарные расстояния между жилыми домами и строениями, в том числе блокированными домами и жилыми строениями из древесины, каркасных ограждающих конструкций из негорючих, трудногорючих и горючих материалов	м	15
5.8	Минимальные противопожарные расстояния между жилыми домами и строениями, в том числе блокированными из негорючих материалов несущих и ограждающих конструкций (камень, бетон и т.п.) и из древесины, каркасных ограждающих конструкций из негорючих, трудногорючих и горючих материалов	м	10
5.9	Минимальные противопожарные расстояния между жилыми домами и строениями, в том числе блокированными из негорючих материалов несущих и ограждающих конструкций (камень, бетон и т.п.) с деревянными перекрытиями и покрытиями, защищенными трудногорючими и негорючими материалами и домами и жилыми строениями из древесины, каркасных ограждающих конструкций из негорючих, трудногорючих и горючих материалов	м	10
5.10	Минимальная ширина проездов	м	3,5
5.11	Минимальная ширина проезжей части улиц	м	7

Статья 57. «СХ-2». Зона, предназначенная для ведения огородничества на землях сельскохозяйственного назначения

1. Зона выделена в целях удовлетворения потребностей населения в выращивании сельскохозяйственных культур, без возможности возведения капитальных строений.

2. Основные виды разрешенного использования:

Наименование вида разрешенного использования земельного участка	Описание вида разрешенного использования земельного участка	Код
Ведение личного подсобного хозяйства на полевых участках	Производство сельскохозяйственной продукции без права возведения объектов капитального строительства	1.16
Общее пользование водными объектами	Использование земельных участков, примыкающих к водным объектам способами, необходимыми для осуществления общего водопользования (водопользования, осуществляемого гражданами для личных нужд, а также забор (изъятие) водных ресурсов для целей питьевого и хозяйственно-бытового водоснабжения, купание, использование маломерных судов, водных мотоциклов и других технических средств, предназначенных для отдыха на водных объектах, водопой, если соответствующие запреты не установлены законодательством)	11.1
Улично-дорожная сеть	Размещение объектов улично-дорожной сети: автомобильных дорог, трамвайных путей и пешеходных тротуаров в границах населенных пунктов, пешеходных переходов, бульваров, площадей, проездов, велосодорожек и объектов велотранспортной и инженерной инфраструктуры; размещение придорожных стоянок (парковок) транспортных средств в границах городских улиц и дорог, за исключением предусмотренных видами разрешенного использования с кодами 2.7.1, 4.9, 7.2.3, а также некапитальных сооружений, предназначенных для охраны транспортных средств	12.0.1
Ведение огородничества	Осуществление отдыха и (или) выращивания гражданами для собственных нужд сельскохозяйственных культур; размещение хозяйственных построек, не являющихся объектами недвижимости, предназначенных для хранения инвентаря и урожая сельскохозяйственных культур	13.1

3. Условно разрешенные виды использования:

Не устанавливаются

4. Вспомогательные виды разрешенного использования:

Не устанавливаются

5. Предельные (минимальные и (или) максимальные) размеры земельных участков и предельные параметры разрешенного строительства, реконструкции объектов капитального строительства:

№	Наименование параметра	Ед. изм.	Значение параметра
1	Предельные (минимальные и (или) максимальные) размеры земельных участков		
1.1	Минимальная и максимальная площадь земельных участков для видов разрешенного использования:		
1.1.1	13.1. Ведение огородничества	кв.м	100-30000
1.1.2	для остальных видов разрешенного использования	не под-лежит установле-нию	
2	Минимальные отступы от границ земельных участков в целях определения мест допустимого размещения зданий, строений, сооружений, за пределами которых запрещено строительство зданий, строений, сооружений		
2.1	Минимальное расстояние от строения до соседнего участка	м	3
3	Предельное количество этажей или предельную высоту зданий, строений, сооружений		
3.1	Предельная высота зданий	м	4
4	Максимальный процент застройки в границах земельного участка, определяемый как отношение суммарной площади земельного участка, которая может быть застроена, ко всей площади земельного участка		
4.1	Максимальный процент застройки в границах земельного участка	%	10
5	Иные предельные параметры разрешенного строительства, реконструкции объектов капитального строительства		
5.1	Минимальное расстояние от других построек	м	1

Статья 58. «СХ-3». Зона для размещения сельскохозяйственных предприятий в границах населенных пунктов.

1. Зона выделена для целей размещения предприятий осуществляющих сельскохозяйственную деятельность в границах населенных пунктов, в соответствии с требованиями к размещению действующих технических регламентов.

2. Основные виды разрешенного использования:

Наименование вида разрешенного использования земельного участка	Описание вида разрешенного использования земельного участка	Код
Скотоводство	Осуществление хозяйственной деятельности, в том числе на сельскохозяйственных угодьях, связанной с разведением сельскохозяйственных животных (крупного рогатого скота, овец, коз, лошадей, верблюдов, оленей); сенокошение, выпас сельскохозяйственных животных, производство кормов, размещение зданий, сооружений, используемых для содержания и разведения сельскохозяйственных животных; разведение племенных животных, производство и использование племенной продукции (материала).	1.8
Хранение и переработка сельскохозяйственной продукции	Размещение зданий, сооружений, используемых для производства, хранения, первичной и глубокой переработки сельскохозяйственной продукции	1.15
Обеспечение сельскохозяйственного производства	Размещение машинно-транспортных и ремонтных станций, ангаров и гаражей для сельскохозяйственной техники, амбаров, водонапорных башен, трансформаторных станций и иного технического оборудования, используемого для ведения сельского хозяйства	1.18

3. Условно-разрешенные виды использования.

Наименование вида разрешенного использования земельного участка	Описание вида разрешенного использования земельного участка	Код
Растениеводство	Осуществление хозяйственной деятельности, связанной с выращиванием сельскохозяйственных культур. Содержание данного вида разрешенного использования включает в себя содержание видов разрешенного использования	1.1

4. Вспомогательные виды разрешенного использования:

Наименование вида разрешенного использования земельного участка	Описание вида разрешенного использования земельного участка	Код
Предоставление коммунальных услуг	Размещение зданий и сооружений, обеспечивающих поставку воды, тепла, электричества, газа, отвод канализационных стоков, очистку и уборку объектов недвижимости (котельных, водозаборов, очистных сооружений, насосных станций, водопроводов, линий электропередач, трансформаторных подстанций, газопроводов, линий связи, телефонных станций, канализаций, стоянок, гаражей и мастерских для обслуживания уборочной и аварийной техники, сооружений, необходимых для сбора и плавки снега)	3.1.1
Магазины	Размещение объектов капитального строительства, предназначенных для продажи товаров, торговая площадь которых составляет до 5000 кв.м	4.4

5. Предельные (минимальные и (или) максимальные) размеры земельных участков и предельные параметры разрешенного строительства, реконструкции объектов капитального строительства:

№	Наименование параметра	Ед. изм.	Значение параметра
1	Предельные (минимальные и (или) максимальные) размеры земельных участков	не подлежит установлению	
2	Минимальные отступы от границ земельных участков в целях определения мест допустимого размещения зданий, строений, сооружений, за пределами которых запрещено строительство зданий, строений, сооружений	не подлежит установлению	
2.1	Минимальный отступ строений от границы земельного участка	м	3
3	Предельное количество этажей или предельную высоту зданий, строений, сооружений	не подлежит установлению	
4	Максимальный процент застройки в границах земельного участка, определяемый как отношение суммарной площади земельного участка, которая может быть застроена, ко всей площади земельного участка	не подлежит установлению	

Статья 59. «СХ-4». Зона для размещения сельскохозяйственных предприятий на землях сельскохозяйственного назначения.

1. Зона выделена для целей размещения предприятий осуществляющих сельскохозяйственную деятельность на землях сельскохозяйственного назначения, в соответствии с требованиями к размещению действующих технических регламентов.

2. Основные виды разрешенного использования:

Наименование вида разрешенного использования земельного участка	Описание вида разрешенного использования земельного участка	Код
Скотоводство	Осуществление хозяйственной деятельности, в том числе на сельскохозяйственных угодьях, связанной с разведением сельскохозяйственных животных (крупного рогатого скота, овец, коз, лошадей, верблюдов, оленей); сенокошение, выпас сельскохозяйственных животных, производство кормов, размещение зданий, сооружений, используемых для содержания и разведения сельскохозяйственных животных; разведение племенных животных, производство и использование племенной продукции (материала).	1.8
Хранение и переработка сельскохозяйственной продукции	Размещение зданий, сооружений, используемых для производства, хранения, первичной и глубокой переработки сельскохозяйственной продукции	1.15
Обеспечение сельскохозяйственного производства	Размещение машинно-транспортных и ремонтных станций, ангаров и гаражей для сельскохозяйственной техники, амбаров, водонапорных башен, трансформаторных станций и иного технического оборудования, используемого для ведения сельского хозяйства	1.18

3. Условно-разрешенные виды использования.

Наименование вида разрешенного использования земельного участка	Описание вида разрешенного использования земельного участка	Код
Растениеводство	Осуществление хозяйственной деятельности, связанной с выращиванием сельскохозяйственных культур. Содержание данного вида разрешенного использования включает в себя содержание видов разрешенного использования	1.1

4. Вспомогательные виды разрешенного использования:

Не устанавливаются.

5. Предельные (минимальные и (или) максимальные) размеры земельных участков и предельные параметры разрешенного строительства, реконструкции объектов капитального строительства:

№	Наименование параметра	Ед. изм.	Значение параметра
1	Предельные (минимальные и (или) максимальные) размеры земельных участков	не подлежит установлению	
2	Минимальные отступы от границ земельных участков в целях определения мест допустимого размещения зданий, строений, сооружений, за пределами которых запрещено строительство зданий, строений, сооружений	не подлежит установлению	
2.1	Минимальный отступ строений от границы земельного участка	м	3
3	Предельное количество этажей или предельную высоту зданий, строений, сооружений	не подлежит установлению	
4	Максимальный процент застройки в границах земельного участка, определяемый как отношение суммарной площади земельного участка, которая может быть застроена, ко всей площади земельного участка	не подлежит установлению	

Статья 60. «СХ-5». Зона для организации сенокосения и выпаса сельскохозяйственных животных.

1. Зона предназначена для организации сенокосения и выпаса сельскохозяйственных животных на землях сельскохозяйственного назначения, в соответствии с требованиями к размещению действующих технических регламентов.

2. Основные виды разрешенного использования:

Наименование вида разрешенного использования земельного участка	Описание вида разрешенного использования земельного участка	Код
Сенокосение	Косение трав, сбор и заготовка сена	1.19

3. Условно-разрешенные виды использования:

Наименование вида разрешенного использования земельного участка	Описание вида разрешенного использования земельного участка	Код
Растениеводство	Осуществление хозяйственной деятельности, связанной с выращиванием сельскохозяйственных культур. Содержание данного вида разрешенного использования включает в себя содержание видов разрешенного использования	1.1
Скотоводство	Осуществление хозяйственной деятельности, в том числе на сельскохозяйственных угодьях, связанной с разведением сельскохозяйственных животных (крупного рогатого скота, овец, коз, лошадей, верблюдов, оленей); сенокосение, выпас сельскохозяйственных животных, производство кормов, размещение зданий, сооружений, используемых для содержания и разведения сельскохозяйственных животных; разведение племенных животных, производство и использование племенной продукции (материала).	1.8
Хранение и переработка сельскохозяйственной продукции	Размещение зданий, сооружений, используемых для производства, хранения, первичной и глубокой переработки сельскохозяйственной продукции	1.15
Обеспечение сельскохозяйственного производства	Размещение машинно-транспортных и ремонтных станций, ангаров и гаражей для сельскохозяйственной техники, амбаров, водонапорных башен, трансформаторных станций и иного технического оборудования, используемого для ведения сельского хозяйства	1.18
Выпас сельскохозяйственных животных	Выпас сельскохозяйственных животных	1.20

4. Вспомогательные виды разрешенного использования:

Не устанавливаются.

5. Предельные (минимальные и (или) максимальные) размеры земельных участков и предельные параметры разрешенного строительства, реконструкции объектов капитального строительства не подлежат установлению.

Статья 61. Прочие зоны

Режим использования территории определяется с учетом требований специальных нормативов и правил в соответствии с назначением объекта.

Статья 62. «ВР». Зона военно-режимных объектов

1. Зона предназначена для размещения объектов, в отношении территорий которых устанавливается особый режим. Порядок использования территории определяется федеральными органами исполнительной власти по согласованию с органами местного самоуправления городского округа закрытое административно-территориальное образование Северск Томской области в соответствии с государственными градостроительными нормативами и правилами, со специальными нормативами.

2. Зона военно-режимных территорий выделена для обеспечения правовых условий формирования территорий, на которых осуществляется деятельность военных и режимных учреждений специального назначения.

3. Основные виды разрешенного использования:

Наименование вида разрешенного использования земельного участка	Описание вида разрешенного использования земельного участка	Код
Предоставление коммунальных услуг	Размещение зданий и сооружений, обеспечивающих поставку воды, тепла, электричества, газа, отвод канализационных стоков, очистку и уборку объектов недвижимости (котельных, водозаборов, очистных сооружений, насосных станций, водопроводов, линий электропередач, трансформаторных подстанций, газопроводов, линий связи, телефонных станций, канализаций, стоянок, гаражей и мастерских для обслуживания уборочной и аварийной техники, сооружений, необходимых для сбора и плавки снега)	3.1.1
Обеспечение обороны и безопасности	Размещение объектов капитального строительства, необходимых для подготовки и поддержания в боевой готовности Вооруженных Сил Российской Федерации, других войск, воинских формирований и органов управления ими (размещение военных организаций, внутренних войск, учреждений и других объектов, дислокация войск и сил флота), проведение воинских учений и других мероприятий, направленных на обеспечение боевой готовности воинских частей; размещение зданий военных училищ, военных институтов, военных университетов, военных академий; размещение объектов, обеспечивающих осуществление таможенной деятельности	8.0
Обеспечение вооруженных сил	Размещение объектов капитального строительства, предназначенных для разработки, испытания, производства ремонта или уничтожения вооружения, техники военного назначения и боеприпасов; обустройство земельных участков в качестве испытательных полигонов, мест уничтожения вооружения и захоронения отходов, возникающих в связи с использованием, производством, ремонтом или уничтожением вооружений или боеприпасов; размещение объектов капитального строительства, необходимых для создания и хранения запасов материальных ценностей в государственном и мобилизационном резервах (хранилища, склады и другие объекты); размещение объектов, для обеспечения безопасности которых были созданы закрытые административно-территориальные образования	8.1
Обеспечение внутреннего правопорядка	Размещение объектов капитального строительства, необходимых для подготовки и поддержания в готовности органов внутренних дел, Росгвардии и спасательных служб, в которых существует военизированная служба; размещение объектов гражданской обороны, за исключением объектов гражданской обороны, являющихся частями производственных зданий	8.3
Обеспечение деятельности по исполнению наказаний	Размещение объектов капитального строительства для создания мест лишения свободы (следственные изоляторы, тюрьмы, поселения)	8.4
Историко-культурная деятельность	Сохранение и изучение объектов культурного наследия народов Российской Федерации (памятников истории и культуры), в том числе: объектов археологического наследия, достопримечательных мест, мест бытования исторических промыслов, производств и ремесел, исторических поселений, недействующих военных и гражданских захоронений, объектов культурного наследия, хозяйственная деятельность, являющаяся историческим промыслом или ремеслом, а также хозяйственная деятельность, обеспечивающая познавательный туризм	9.3



Общее пользование водными объектами	Использование земельных участков, примыкающих к водным объектам способами, необходимыми для осуществления общего водопользования (водопользования, осуществляемого гражданами для личных нужд, а также забор (изъятие) водных ресурсов для целей питьевого и хозяйственно-бытового водоснабжения, купание, использование маломерных судов, водных мотоциклов и других технических средств, предназначенных для отдыха на водных объектах, водопой, если соответствующие запреты не установлены законодательством)	11.1
Улично-дорожная сеть	Размещение объектов улично-дорожной сети: автомобильных дорог, трамвайных путей и пешеходных тротуаров в границах населенных пунктов, пешеходных переходов, бульваров, площадей, проездов, велодорожек и объектов велосипедной и инженерной инфраструктуры; размещение придорожных стоянок (парковок) транспортных средств в границах городских улиц и дорог, за исключением предусмотренных видами разрешенного использования с кодами 2.7.1, 4.9, 7.2.3, а также некапитальных сооружений, предназначенных для охраны транспортных средств	12.0.1

4. Условно разрешенные виды использования:

Не устанавливаются

5. Вспомогательные виды разрешенного использования:

Не устанавливаются

6. Предельные (минимальные и (или) максимальные) размеры земельных участков и предельные параметры разрешенного строительства, реконструкции объектов капитального строительства:

№	Наименование параметра	Ед. изм.	Значение параметра
1	Предельные (минимальные и (или) максимальные) размеры земельных участков	не подлежит установлению	
2	Минимальные отступы от границ земельных участков в целях определения мест допустимого размещения зданий, строений, сооружений, за пределами которых запрещено строительство зданий, строений, сооружений	не подлежит установлению	
3	Предельное количество этажей или предельную высоту зданий, строений, сооружений	не подлежит установлению	
4	Максимальный процент застройки в границах земельного участка, определяемый как отношение суммарной площади земельного участка, которая может быть застроена, ко всей площади земельного участка	не подлежит установлению	

Статья 63. «ЛС». Зона лесов специального назначения

1. Зона предназначена для использования, охраны, защиты, воспроизводства лесов, расположенных на землях промышленности, энергетики, транспорта, связи, радиовещания, телевидения, информатики, землях для обеспечения космической деятельности, землях обороны, безопасности и землях иного специального назначения, для обеспечения деятельности предприятий специального назначения

2. Порядок использования территории определяется федеральными органами исполнительной власти и органами исполнительной власти Томской области по согласованию с органами местного самоуправления городского округа закрытое административно-территориальное образование Северск Томской области в соответствии с государственными градостроительными нормативами и правилами, со специальными нормативами.

3. Зона военно-режимных территорий выделена для обеспечения правовых условий формирования территорий, на которых осуществляется деятельность военных и режимных учреждений специального назначения.

4. Основные виды разрешенного использования:

Наименование вида разрешенного использования земельного участка	Описание вида разрешенного использования земельного участка	Код
Предоставление коммунальных услуг	Размещение зданий и сооружений, обеспечивающих поставку воды, тепла, электричества, газа, отвод канализационных стоков, очистку и уборку объектов недвижимости (котельных, водозаборов, очистных сооружений, насосных станций, водопроводов, линий электропередач, трансформаторных подстанций, газопроводов, линий связи, телефонных станций, канализаций, стоянок, гаражей и мастерских для обслуживания уборочной и аварийной техники, сооружений, необходимых для сбора и плавки снега)	3.1.1
Историко-культурная деятельность	Сохранение и изучение объектов культурного наследия народов Российской Федерации (памятников истории и культуры), в том числе: объектов археологического наследия, достопримечательных мест, мест бытования исторических промыслов, производств и ремесел, исторических поселений, недействующих военных и гражданских захоронений, объектов культурного наследия, хозяйственная деятельность, являющаяся историческим промыслом или ремеслом, а также хозяйственная деятельность, обеспечивающая познавательный туризм	9.3
Резервные леса	Деятельность, связанная с охраной лесов	10.4
Общее пользование водными объектами	Использование земельных участков, примыкающих к водным объектам способами, необходимыми для осуществления общего водопользования (водопользования, осуществляемого гражданами для личных нужд, а также забор (изъятие) водных ресурсов для целей питьевого и хозяйственно-бытового водоснабжения, купание, использование маломерных судов, водных мотоциклов и других технических средств, предназначенных для отдыха на водных объектах, водопой, если соответствующие запреты не установлены законодательством)	11.1

5. Условно разрешенные виды использования:

Не устанавливаются

6. Вспомогательные виды разрешенного использования:

Не устанавливаются

7. Предельные (минимальные и (или) максимальные) размеры земельных участков и предельные параметры разрешенного строительства, реконструкции объектов капитального строительства:

№	Наименование параметра	Ед. изм.	Значение параметра
1	Предельные (минимальные и (или) максимальные) размеры земельных участков	не подлежит установлению	
2	Минимальные отступы от границ земельных участков в целях определения мест допустимого размещения зданий, строений, сооружений, за пределами которых запрещено строительство зданий, строений, сооружений	не подлежит установлению	
3	Предельное количество этажей или предельную высоту зданий, строений, сооружений	не подлежит установлению	
4	Максимальный процент застройки в границах земельного участка, определяемый как отношение суммарной площади земельного участка, которая может быть застроена, ко всей площади земельного участка	не подлежит установлению	

Статья 64. «ЛЗП». Зона лесопаркового зеленого пояса

1. Зона установлена на основании статей 62.1-62-5 Федерального закона от 10.01.2002г. № 7-ФЗ «Об охране окружающей среды» и постановления Законодательной Думы Томской области от 31.05.2018г. № 1070 «О создании лесопаркового зеленого пояса вокруг города Томска и ЗАТО Северск».

2. Зона лесопаркового зеленого пояса - зоны с ограниченным режимом природопользования и иной хозяйственной деятельности, включающие в себя территории, на которых расположены леса, водные объекты или их части, природные ландшафты, и территории зеленого фонда в границах городских населенных пунктов, которые прилегают к указанным лесам или составляют с ними единую естественную экологическую систему и выполняют средообразующие, природоохранные, экологические, санитарно-гигиенические и рекреационные функции.

3. Приоритетными направлениями деятельности на территории лесопаркового зеленого пояса являются:

- 1) охрана окружающей среды, природных комплексов и объектов;
- 2) проведение научных исследований;
- 3) ведение эколого-просветительской работы и развитие туризма.

4. Основные виды разрешенного использования:

Наименование вида разрешенного использования земельного участка	Описание вида разрешенного использования земельного участка	Код
Природно-познавательный туризм	Размещение баз и палаточных лагерей для проведения походов и экскурсий по ознакомлению с природой, пеших и конных прогулок, устройство троп и дорожек, размещение щитов с познавательными сведениями об окружающей природной среде; осуществление необходимых природоохранных и природовосстановительных мероприятий	5.2
Деятельность по особой охране и изучению природы	Сохранение и изучение растительного и животного мира путем создания особо охраняемых природных территорий, в границах которых хозяйственная деятельность, кроме деятельности, связанной с охраной и изучением природы, не допускается (государственные природные заповедники, национальные и природные парки, памятники природы, дендрологические парки, ботанические сады, оранжереи)	9.0
Охрана природных территорий	Сохранение отдельных естественных качеств окружающей природной среды путем ограничения хозяйственной деятельности в данной зоне, в частности: создание и уход за запретными полосами, создание и уход за защитными лесами, в том числе городскими лесами, лесами в лесопарках, и иная хозяйственная деятельность, разрешенная в защитных лесах, соблюдение режима использования природных ресурсов в заказниках, сохранение свойств земель, являющихся особо ценными	9.1
Историко-культурная деятельность	Сохранение и изучение объектов культурного наследия народов Российской Федерации (памятников истории и культуры), в том числе: объектов археологического наследия, достопримечательных мест, мест бытования исторических промыслов, производств и ремесел, исторических поселений, недействующих военных и гражданских захоронений, объектов культурного наследия, хозяйственная деятельность, являющаяся историческим промыслом или ремеслом, а также хозяйственная деятельность, обеспечивающая познавательный туризм	9.3

5. Условно разрешенные виды использования не устанавливаются.

6. Вспомогательные виды разрешенного использования не устанавливаются.

7. Предельные (минимальные и (или) максимальные) размеры земельных участков и предельные параметры разрешенного строительства, реконструкции объектов капитального строительства:

№	Наименование параметра	Ед. изм.	Значение параметра
1	Предельные (минимальные и (или) максимальные) размеры земельных участков	не подлежит установлению	
2	Минимальные отступы от границ земельных участков в целях определения мест допустимого размещения зданий, строений, сооружений, за пределами которых запрещено строительство зданий, строений, сооружений	не подлежит установлению	
3	Предельное количество этажей или предельную высоту зданий, строений, сооружений	не подлежит установлению	
4	Максимальный процент застройки в границах земельного участка, определяемый как отношение суммарной площади земельного участка, которая может быть застроена, ко всей площади земельного участка	не подлежит установлению	
5	Иные предельные параметры разрешенного строительства, реконструкции объектов капитального строительства		
55.1	Минимальное соотношение элементов территории парка от общей площади парка:		
5.1.1	территории зеленых насаждений и водоемов	70	%
5.1.2	аллеи, дорожки, площадки	25	%
5.1.3	здания и сооружения	5	%

1) На территории парка разрешается строительство зданий для обслуживания посетителей и эксплуатации парка, высота которых не превышает 8 м; высота парковых сооружений - аттракционов - не ограничивается. Площадь застройки не должна превышать 5% территории парка.

Статья 65. «С». Зона судов.

1. Зона судов предназначена для размещения объектов по обслуживанию и хранению водного транспорта.

2. Основные виды разрешенного использования:

Наименование вида разрешенного использования земельного участка	Описание вида разрешенного использования земельного участка	Код
Водный транспорт	Размещение искусственно созданных для судоходства внутренних водных путей, размещение объектов капитального строительства внутренних водных путей, размещение объектов капитального строительства морских портов, размещение объектов капитального строительства, в том числе морских и речных портов, причалов, пристаней, гидротехнических сооружений, навигационного оборудования и других объектов, необходимых для обеспечения судоходства и водных перевозок, заправки водного транспорт	7.3

3. Условно разрешенные виды использования не устанавливаются.

4. Вспомогательные виды разрешенного использования не устанавливаются.

5. Предельные (минимальные и (или) максимальные) размеры земельных участков и предельные параметры разрешенного строительства, реконструкции объектов капитального строительства не подлежат установлению.

Глава 10. Градостроительные регламенты. Регулирование землепользования и застройки в зонах с особыми условиями использования территорий

Статья 66. Градостроительные регламенты. Общие сведения о зонах с особыми условиями использования

Согласно статье 104 Земельного кодекса Российской Федерации целями установления зон с особыми условиями использования территорий являются:

- 1) защита жизни и здоровья граждан;
- 2) безопасная эксплуатация объектов транспорта, связи, энергетики, объектов обороны страны и безопасности государства;



3) обеспечение сохранности объектов культурного наследия;

4) охрана окружающей среды, в том числе защита и сохранение природных лечебных ресурсов, предотвращение загрязнения, засорения, заиления водных объектов и истощения их вод, сохранение среды обитания водных биологических ресурсов и других объектов животного и растительного мира;

5) обеспечение обороны страны и безопасности государства в границах зон с особыми условиями использования территорий устанавливаются ограничения использования земельных участков, которые распространяются на все, что находится над и под поверхностью земель, если иное не предусмотрено законами о недрах, воздушным и водным законодательством, и ограничивают или запрещают размещение и (или) использование расположенных на таких земельных участках объектов недвижимого имущества и (или) ограничивают или запрещают использование земельных участков для осуществления иных видов деятельности, которые несовместимы с целями установления зон с особыми условиями использования территорий.

Земельные участки, включенные в границы зон с особыми условиями использования территорий, у собственников земельных участков, землепользователей, землевладельцев и арендаторов земельных участков не изымаются, если иное не предусмотрено федеральным законом.

На территории городского округа закрытое административно-территориальное образование Северск Томской области действуют следующие факторы ограничения и регулирования капитального строительства, создающие особые условия использования территории:

1) водоохранные зоны и прибрежные защитные полосы

2) зоны санитарной охраны источников питьевого и хозяйственно-бытового водоснабжения

3) санитарно-защитные зоны;

4) охранные зоны объектов электросетевого хозяйства;

5) охранные зоны линий связи и радиодиффузии;

6) охранные зоны тепловой сети;

7) охранные зоны газораспределительных сетей;

8) охранные зоны магистрального трубопровода;

9) охранные зоны железных дорог;

10) зоны минимальных расстояний объектов магистральных трубопроводов углеводородного сырья;

11) придорожные полосы автомобильной дороги вне границ населенного пункта;

12) зоны затопления и подтопления;

13) зоны охраны объектов культурного наследия;

14) защитные зоны объектов культурного наследия;

15) особо охраняемые природные территории, зоны охраны особо охраняемых природных территорий;

16) зона ограничений передающего радиотехнического объекта, являющегося объектом капитального строительства;

17) охранный зона стационарных пунктов наблюдений за состоянием окружающей среды, ее загрязнением;

18) рыбохозяйственная заповедная зона;

19) охранный зона пунктов государственной геодезической сети, государственной нивелирной сети и государственной гравиметрической сети.

Статья 67. Градостроительные регламенты. Ограничения использования земельных участков и объектов капитального строительства в водоохранных зонах, прибрежных защитных зонах

1. Правовое регулирование:

1) Водный кодекс Российской Федерации (статья 65);

2) Постановление Правительства Российской Федерации от 10.01.2009 № 17 «Об утверждении Правил установления на местности границ водоохранных зон и границ прибрежных защитных полос водных объектов»;

3) Приказ Минприроды Российской Федерации от 13.08.2009 № 249 «Об утверждении образцов специальных информационных знаков для обозначения границ водоохранных зон и границ прибрежных защитных полос водных объектов»;

4) Лесной кодекс Российской Федерации (статья 113).

2. Водоохранными зонами являются территории, которые примыкают к береговой линии морей, рек, ручьев, каналов, озер, водохранилищ и на которых устанавливается специальный режим осуществления хозяйственной и иной деятельности в целях предотвращения загрязнения, засорения, заиления указанных водных объектов и истощения их вод, а также сохранения среды обитания водных биологических ресурсов и других объектов животного и растительного мира.

В границах водоохранных зон устанавливаются прибрежные защитные полосы, на территориях которых вводятся дополнительные ограничения хозяйственной и иной деятельности.

3. Границы водоохранной зоны и прибрежной защитной полосы:

За пределами территорий городов и других населенных пунктов ширина водоохранной зоны рек, ручьев, каналов, озер, водохранилищ и ширина их прибрежной защитной полосы устанавливаются от соответствующей береговой линии, а ширина водоохранной зоны морей и ширина их прибрежной защитной полосы - от линии максимального прилива. При наличии централизованных ливневых систем водоотведения и набережных границы прибрежных защитных полос этих водных объектов совпадают с парапетами набережных, ширина водоохранной зоны на таких территориях устанавливается от парапета набережной.

Ширина водоохранной зоны рек или ручьев устанавливается от их истока для рек или ручьев протяженностью:

1) до 10 километров - в размере 50 метров;

2) от 10 до 50 километров - в размере 100 метров;

3) от 50 километров и более - в размере 200 метров.

Для реки, ручья протяженностью менее десяти километров от истока до устья водоохранная зона совпадает с прибрежной защитной полосой. Радиус водоохранной зоны для истоков реки, ручья устанавливается в размере пятидесяти метров.

Ширина водоохранной зоны озера, водохранилища, за исключением озера, расположенного внутри болота, или озера, водохранилища с акваторией менее 0,5 квадратного километра, устанавливается в размере 50 метров. Ширина водоохранной зоны водохранилища, расположенного на водотоке, устанавливается равной ширине водоохранной зоны этого водотока.

Водоохранные зоны рек, их частей, помещенных в закрытые коллекторы, не устанавливаются.

Ширина прибрежной защитной полосы устанавливается в зависимости от уклона берега водного объекта и составляет 30 метров для обратного или нулевого уклона, сорок метров для уклона до 3 градусов и 50 метров для уклона 3 и более градуса.

Для расположенных в границах болот проточных и сточных озер и соответствующих водотоков ширина прибрежной защитной полосы устанавливается в размере пятидесяти метров.

Ширина прибрежной защитной полосы реки, озера, водохранилища, имеющих особо ценное рыбохозяйственное значение (места нереста, нагула, зимовки рыб и других водных биологических ресурсов), устанавливается в размере двухсот метров независимо от уклона прилегающих земель.

На территориях населенных пунктов при наличии централизованных ливневых систем водоотведения и набережных границы прибрежных защитных полос совпадают с парапетами набережных. Ширина водоохранной зоны на таких территориях устанавливается от парапета набережной. При отсутствии набережной ширина водоохранной зоны, прибрежной защитной полосы измеряется от береговой линии (границы водного объекта).

4. Правовой режим водоохранных зон и прибрежной защитной полосы:

В границах водоохранных зон запрещаются:

1) использование сточных вод в целях регулирования плодородия почв;

2) размещение кладбищ, скотомогильников, мест захоронения отходов производства и потребления, химических, взрывчатых, токсичных, отравляющих и ядовитых веществ, пунктов захоронения радиоактивных отходов;

3) осуществление авиационных мер по борьбе с вредными организмами;

4) движение и стоянка транспортных средств (кроме специальных транспортных средств), за исключением их движения по дорогам и стоянки на дорогах и в специально оборудованных местах, имеющих твердое покрытие;

5) строительство и реконструкция автозаправочных станций, складов горюче-смазочных материалов (за исключением случаев, если автозаправочные станции, склады горюче-смазочных материалов размещены на территориях портов, инфраструктуры внутренних водных путей, в том числе баз (соору-

жений) для стоянки маломерных судов, объектов органов федеральной службы безопасности), станций технического обслуживания, используемых для технического осмотра и ремонта транспортных средств, осуществление мойки транспортных средств;

б) размещение специализированных хранилищ пестицидов и агрохимикатов, применение пестицидов и агрохимикатов;

7) сброс сточных, в том числе дренажных, вод;

8) разведка и добыча общераспространенных полезных ископаемых (за исключением случаев, если разведка и добыча общераспространенных полезных ископаемых осуществляются пользователями недр, осуществляющими разведку и добычу иных видов полезных ископаемых, в границах предоставленных им в соответствии с законодательством Российской Федерации о недрах горных отводов и (или) геологических отводов на основании утвержденного технического проекта в соответствии со статьей 19.1 Закона Российской Федерации от 21 февраля 1992 № 2395-1 «О недрах»).

В границах водоохранных зон допускаются проектирование, строительство, реконструкция, ввод в эксплуатацию, эксплуатация хозяйственных и иных объектов при условии оборудования таких объектов сооружениями, обеспечивающими охрану водных объектов от загрязнения, засорения, заиления и истощения вод в соответствии с водным законодательством и законодательством в области охраны окружающей среды. Выбор типа сооружения, обеспечивающего охрану водного объекта от загрязнения, засорения, заиления и истощения вод, осуществляется с учетом необходимости соблюдения установленных в соответствии с законодательством в области охраны окружающей среды нормативов допустимых сбросов загрязняющих веществ, иных веществ микроорганизмов. В целях настоящей статьи под сооружениями, обеспечивающими охрану водных объектов от загрязнения, засорения, заиления и истощения вод, понимаются:

1) централизованные системы водоотведения (канализации), централизованные ливневые системы водоотведения;

2) сооружения и системы для отведения (сброса) сточных вод в централизованные системы водоотведения (в том числе дождевых, талых, инфильтрационных, поливомоечных и дренажных вод), если они предназначены для приема таких вод;

3) локальные очистные сооружения для очистки сточных вод (в том числе дождевых, талых, инфильтрационных, поливомоечных и дренажных вод), обеспечивающие их очистку исходя из нормативов, установленных в соответствии с требованиями законодательства в области охраны окружающей среды и Водного кодекса Российской Федерации;

4) сооружения для сбора отходов производства и потребления, а также сооружения и системы для отведения (сброса) сточных вод (в том числе дождевых, талых, инфильтрационных, поливомоечных и дренажных вод) в приемники, изготовленные из водонепроницаемых материалов;

5) сооружения, обеспечивающие защиту водных объектов и прилегающих к ним территорий от разливов нефти и нефтепродуктов и иного негативного воздействия на окружающую среду.

В границах прибрежных защитных полос наряду с установленными ограничениями запрещаются:

1) распашка земель;

2) размещение отвалов размываемых грунтов;

3) выпас сельскохозяйственных животных и организация для них летних лагерей, ванн.

Использование, охрана, защита, воспроизводство лесов, расположенных в водоохранных зонах, осуществляются в соответствии с лесным законодательством.

В соответствии со статьей 113 Лесного кодекса Российской Федерации в лесах, расположенных в водоохранных зонах, запрещаются:

а) использование токсичных химических препаратов;

б) ведение сельского хозяйства, за исключением сенокосения и пчеловодства;

в) создание и эксплуатация лесных плантаций;

г) строительство и эксплуатация объектов капитального строительства, за исключением линейных объектов, гидротехнических сооружений и объектов, необходимых для геологического изучения, разведки и добычи нефти и природного газа.

Установление на местности границ водоохранных зон и границ прибрежных защитных полос водных объектов, в том числе посредством специальных информационных знаков, осуществляется в порядке, установленном постановлением Правительства Российской Федерации от 10.01.2009г. № 17 «Об утверждении Правил установления на местности границ водоохранных зон и границ прибрежных защитных полос водных объектов».

Статья 68. Градостроительные регламенты. Ограничения использования земельных участков и объектов капитального строительства в зонах санитарной охраны источников питьевого и хозяйственно-бытового водоснабжения

1. Правовое регулирование:

1) Водный кодекс Российской Федерации (статья 43);

2) Федеральный закон от 30 марта 1999 № 52-ФЗ «О санитарно-эпидемиологическом благополучии населения» (статья 18);

3) постановление Главного государственного санитарного врача Российской Федерации от 14.03.2002 № 10 «О введении в действие Санитарных правил и норм «Зоны санитарной охраны источников водоснабжения и водопроводов питьевого назначения. СанПиН 2.1.4.1110-02».

Зоны санитарной охраны источников водоснабжения (далее ЗСО) организуются в составе трех поясов: первый пояс (строгого режима) включает территорию расположения водозаборов, площадок всех водопроводных сооружений и водопроводящего канала.

Его назначение - защита места водозабора и водозаборных сооружений от случайного или умышленного загрязнения и повреждения. Второй и третий пояса (пояса ограничений) включают территорию, предназначенную для предупреждения загрязнения воды источников водоснабжения. Санитарная охрана водопроводов обеспечивается санитарно-защитной полосой.

2. Организации ЗСО должна предшествовать разработка ее проекта, в который включаются:

1) определение границ зоны и составляющих ее поясов;

2) план мероприятий по улучшению санитарного состояния территории ЗСО

и предупреждению загрязнения источника;

3) правила и режим хозяйственного использования территорий трех поясов ЗСО.

3. Правовой режим ЗСО:

В зонах санитарной охраны источников питьевого водоснабжения осуществление деятельности и отведение территории для жилищного строительства, строительство промышленных объектов и объектов сельскохозяйственного назначения запрещаются или ограничиваются в случаях и в порядке, которые установлены санитарными правилами и нормами в соответствии с законодательством о санитарно-эпидемиологическом благополучии населения (согласно постановлению Главного государственного санитарного врача Российской Федерации от 14.03.2002 № 10 «О введении в действие Санитарных правил и норм «Зоны санитарной охраны источников водоснабжения и водопроводов питьевого назначения. СанПиН 2.1.4.1110-02»).

1) Первый пояс ЗСО:

а) территория первого пояса ЗСО должна быть спланирована для отвода поверхностного стока за ее пределы, озеленена, ограждена и обеспечена охраной. Дорожки к сооружениям должны иметь твердое покрытие.

б) не допускается: посадка высокоствольных деревьев, все виды строительства, не имеющие непосредственного отношения к эксплуатации, реконструкции и расширению водопроводных сооружений, размещение жилых и хозяйственно-бытовых зданий, проживание людей, применение ядохимикатов и удобрений.

в) здания должны быть оборудованы канализацией с отведением сточных вод в ближайшую систему бытовой или производственной канализации или на местные станции очистных сооружений, расположенные за пределами первого пояса ЗСО с учетом санитарного режима на территории второго пояса.

2) Второй пояс ЗСО:

а) запрещается размещение складов горюче-смазочных материалов, ядохимикатов и минеральных удобрений, накопителей промышленных стоков, шламохранилищ и других объектов, обуславливающих опасность химического загрязнения подземных вод;

б) не допускается: размещение кладбищ, скотомогильников, полей ассенизации, полей фильтрации, навозохранилищ, силосных траншей, животноводческих и птицеводческих предприятий и других объектов, обуславливающих опасность микробного загрязнения подземных вод; применение удобрений и ядохимикатов; рубка леса главного пользования и реконструкции

в) необходимо выполнение мероприятий по санитарному благоустройству территории населенных пунктов и других объектов (оборудование канализацией, устройство водонепроницаемых выгребов, организация отвода поверхностного стока и др.).

3) В третьем поясе ЗСО размещение складов горюче-смазочных материалов, ядохимикатов и минеральных удобрений, накопителей промстоков, шламохранилищ и других объектов, обуславливающих опасность химического загрязнения подземных вод допускается только при использовании защищенных



подземных вод, при условии выполнения специальных мероприятий по защите водоносного горизонта от загрязнения при наличии санитарно - эпидемиологического заключения, выданного с учетом заключения органов геологического контроля.

4. Границы ЗСО определяются проектом зон санитарной охраны.

Подготовка сведений о границах ЗСО, предусмотренных пунктом 10 статьи 106 Земельного кодекса Российской Федерации, в соответствии с пунктом 11 данной статьи Земельного кодекса Российской Федерации, обеспечивается собственниками водозаборных сооружений или иными правообладателями, если такая обязанность предусмотрена документами, на основании которых данные лица осуществляют владение (пользование) водозаборными сооружениями.

Статья 69. Градостроительные регламенты. Ограничения использования земельных участков и объектов капитального строительства в санитарно-защитных зонах

1. Правовое регулирование:

1) Федеральный закон от 30.03.1999г. № 52-ФЗ «О санитарно-эпидемиологическом благополучии населения»;

2) Постановление Правительства Российской Федерации от 03.03.2018 № 222

«Об утверждении Правил установления санитарно-защитных зон и использования земельных участков, расположенных в границах санитарно-защитных зон»; 3) постановление Главного государственного санитарного врача Российской Федерации от 25.09.2007 № 74 «О введении в действие новой редакции санитарно-эпидемиологических правил и нормативов СанПиН 2.2.1/2.1.1.1200-03 «Санитарно-защитные зоны и санитарная классификация предприятий, сооружений и иных объектов» (в части, не противоречащей Постановлению Правительства Российской Федерации от 03.03.2018 № 222).

2. Санитарно-защитные зоны устанавливаются в отношении действующих, планируемых к строительству, реконструируемых объектов капитального строительства, являющихся источниками химического, физического, биологического воздействия на среду обитания человека (далее - объекты), в случае формирования за контурами объектов химического, физического и (или) биологического воздействия, превышающего санитарно-эпидемиологические требования.

3. Решение об установлении, изменении или о прекращении существования санитарно-защитной зоны принимают следующие уполномоченные органы по результатам рассмотрения заявления об установлении, изменении или о прекращении существования санитарно-защитной зоны:

1) Федеральная служба по надзору в сфере защиты прав потребителей

и благополучия человека - в отношении объектов I и II класса опасности в соответствии с классификацией, установленной санитарно-эпидемиологическими требованиями СанПиН 2.2.1/2.1.1.1200-03 (далее - санитарная классификация), групп объектов, в состав которых входят объекты I и (или) II класса опасности, а также в отношении объектов, не включенных в санитарную классификацию;

2) территориальные органы Федеральной службы по надзору в сфере защиты прав потребителей и благополучия человека - в отношении объектов III - V класса опасности в соответствии с санитарной классификацией, а также в отношении групп объектов, в состав которых входят объекты III - V класса опасности.

4. Правообладатели объектов, введенных в эксплуатацию до 12.03.2018, в отношении которых подлежат установлению СЗЗ, обязаны:

1) провести исследования (измерения) атмосферного воздуха, уровней физического и (или) биологического воздействия на атмосферный воздух за контуром объекта;

2) представить в Федеральную службу по надзору в сфере защиты прав потребителей и благополучия человека (её территориальные органы) заявление об установлении СЗЗ с приложением к нему документов, предусмотренных пунктом 14 постановления Правительства Российской Федерации от 03.03.2018 № 222 «Об утверждении Правил установления санитарно-защитных зон и использования земельных участков, расположенных в границах санитарно-защитных зон». При этом приведение вида разрешенного использования земельных участков и расположенных на них объектов капитального строительства в соответствие с режимом использования земельных участков, предусмотренным решением об установлении СЗЗ, допускается в течение двух лет с момента ее установления.

5. Правовой режим:

В границах санитарно-защитной зоны не допускается использования земельных участков в целях:

1) размещения жилой застройки, объектов образовательного и медицинского назначения, спортивных сооружений открытого типа, организаций отдыха детей и их оздоровления, зон рекреационного назначения и для ведения садоводства;

2) размещения объектов для производства и хранения лекарственных средств, объектов пищевых отраслей промышленности, оптовых складов продовольственного сырья и пищевой продукции, комплексов водопроводных сооружений для подготовки и хранения питьевой воды, использования земельных участков в целях производства, хранения и переработки сельскохозяйственной продукции, предназначенной для дальнейшего использования в качестве пищевой продукции, если химическое, физическое и (или) биологическое воздействие объекта, в отношении которого установлена санитарно-защитная зона, приведет к нарушению качества и безопасности таких средств, сырья, воды и продукции в соответствии с установленными к ним требованиями.

6. Со дня установления СЗЗ (дня внесения сведений о такой зоне в ЕГРН) на земельных участках, расположенных в границах СЗЗ, не допускаются строительство, реконструкция объектов капитального строительства, разрешенное использование которых не соответствует ограничениям использования земельных участков, предусмотренным решением об установлении СЗЗ, а также использование земельных участков, не соответствующее указанным ограничениям.

7. Реконструкция объектов капитального строительства осуществляется только путем их приведения в соответствие с ограничениями использования земельных участков, предусмотренными решением об установлении СЗЗ.

8. На «Карте градостроительного зонирования» обозначены СЗЗ, стоящие на учете в едином государственном реестре недвижимости.

Статья 70. Градостроительные регламенты. Ограничения использования земельных участков и объектов капитального строительства в охранных зонах объектов электросетевого хозяйства

1. Правовое регулирование:

1) Земельный кодекс Российской Федерации;

2) постановление Правительства Российской Федерации от 26.08.2013 № 736

«О некоторых вопросах установления охранных зон объектов электросетевого хозяйства»;

3) постановление Правительства Российской Федерации от 27.02.2010 № 103

«О мерах по осуществлению мероприятий по контролю за соблюдением особых условий использования земельных участков, расположенных в границах зон объектов электросетевого хозяйства»;

4) постановление Правительства Российской Федерации от 24.02.2009 № 160

«О порядке установления охранных зон объектов электросетевого хозяйства и особых условий использования земельных участков, расположенных в границах таких зон»;

5) распоряжение Правительства Российской Федерации от 01.08.2016 № 1634-р (приложение № 8);

6) приказ Федеральной службы по экологическому, технологическому и атомному надзору от 17.01.2013 № 9 «Об утверждении Порядка согласования Федеральной службой по экологическому, технологическому и атомному надзору границ охранных зон в отношении объектов электросетевого хозяйства»;

7) приказ Федеральной службы по экологическому, технологическому и атомному надзору от 10.06.2011 № 223 «Об утверждении Правил использования лесов для строительства, реконструкции, эксплуатации линейных объектов».

2. Объектом охранной зоны являются объекты электросетевого хозяйства - линии электропередачи, трансформаторные и иные подстанции, распределительные пункты и иное предназначенное для обеспечения электрических связей и осуществления передачи электрической энергии оборудование (статья 3 Федерального закона от 26 марта 2003 года № 35-ФЗ «Об электроэнергетике»). Постановлением Правительства Российской Федерации от 24.02.2009 № 160 «О порядке установления охранных зон объектов электросетевого хозяйства и особых условий использования земельных участков, расположенных в границах таких зон (далее в настоящей статье - Правила). Правила не распространяются на объекты, размещенные в границах охранных зон объектов электросетевого хозяйства до даты вступления в силу указанного постановления Правительства Российской Федерации.

3. Размеры и границы охранной зоны объектов электросетевого хозяйства:

1) охранные зоны устанавливаются для всех объектов электросетевого хозяйства исходя из требований к границам установления охранных зон согласно приложению к Правилам.

2) охранные зоны устанавливаются вдоль воздушных линий электропередачи:

- а) для ВЛ до 1 кВ – 2 метра (для линий с самонесущими или изолированными проводами, проложенных по стенам зданий, конструкциям и т.д., охранная зона определяется в соответствии с установленными нормативными правовыми актами минимальными допустимыми расстояниями от таких линий);
 - б) для ВЛ 1-10 кВ - 10 метров (5 - для линий с самонесущими или изолированными проводами, размещенных в границах населенных пунктов);
 - в) для ВЛ 35 кВ – 15 метров;
 - г) для ВЛ 110 кВ - 20 метров.
- 3) охранные зоны устанавливаются вдоль подземных кабельных линий электропередачи:
- на расстоянии 1 метра (при прохождении кабельных линий напряжением до 1 киловольта в городах под тротуарами - на 0,6 метра в сторону зданий и сооружений и на 1 метр в сторону проезжей части улицы).

4. Правовой режим:

- 1) в охранных зонах запрещается осуществлять любые действия, которые могут нарушить безопасную работу объектов электросетевого хозяйства, в том числе привести к их повреждению или уничтожению, и (или) повлечь причинение вреда жизни, здоровью граждан и имуществу физических или юридических лиц, а также повлечь нанесение экологического ущерба и возникновение пожаров, в том числе:
 - а) набрасывать на провода и опоры воздушных линий электропередачи посторонние предметы, а также подниматься на опоры воздушных линий электропередачи;
 - б) размещать любые объекты и предметы (материалы) в пределах созданных в соответствии с требованиями нормативно-технических документов проходов и подъездов для доступа к объектам электросетевого хозяйства, а также проводить любые работы и возводить сооружения, которые могут препятствовать доступу к объектам электросетевого хозяйства, без создания необходимых для такого доступа проходов и подъездов;
 - в) находиться в пределах огороженной территории и помещениях распределительных устройств и подстанций, открывать двери и люки распределительных устройств и подстанций, производить переключения и подключения в электрических сетях (указанное требование не распространяется на работников, занятых выполнением разрешенных в установленном порядке работ), разводить огонь в пределах охранных зон вводных и распределительных устройств, подстанций, воздушных линий электропередачи, а также в охранных зонах кабельных линий электропередачи;
 - г) размещать свалки;
 - д) производить работы ударными механизмами, сбрасывать тяжести массой свыше 5 тонн, производить сброс и слив едких и коррозионных веществ и горюче-смазочных материалов (в охранных зонах подземных кабельных линий электропередачи).

Статья 71. Градостроительные регламенты. Ограничения использования земельных участков и объектов капитального строительства в охранных зонах линий связи и радиофикации

1. Правовое регулирование:

- 1) Земельный кодекс Российской Федерации;
- 2) Федеральный закон от 07 июля 2003 года № 126-ФЗ «О связи».
- 2. Согласно пункту 2 статьи 10 Федерального закона от 07 июля 2003 года № 126-ФЗ «О связи» предоставление земельных участков организациям связи, порядок (режим) пользования ими, в том числе установления охранных зон сетей связи и сооружений связи и создания просек для размещения сетей связи, основания, условия, порядок изъятия этих земельных участков устанавливаются земельным законодательством Российской Федерации.

3. В соответствии с частью 2 статьи 91 Земельного кодекса Российской Федерации в целях обеспечения связи (кроме космической связи), радиовещания, телевидения, информатики могут предоставляться земельные участки для размещения объектов соответствующих инфраструктур, включая:

- 1) эксплуатационные предприятия связи, на балансе которых находятся радиорелейные, воздушные, кабельные линии связи и соответствующие полосы отчуждения;
- 2) кабельные, радиорелейные и воздушные линии связи и линии радиофикации на трассах кабельных и воздушных линий связи и радиофикации и соответствующие охранные зоны линий связи;
- 3) подземные кабельные и воздушные линии связи и радиофикации и соответствующие охранные зоны линий связи;
- 4) наземные и подземные необслуживаемые усилительные пункты на кабельных линиях и соответствующие охранные зоны;
- 5) наземные сооружения и инфраструктуру спутниковой связи.

4. Правовой режим:

Раздел II Правил охраны линий и сооружений связи Российской Федерации, утвержденных постановлением Правительства Российской Федерации от 09.06.1995

№ 578 «Об утверждении Правил охраны линий и сооружений связи Российской Федерации» (далее в настоящей статье - Правила), определяет правовой режим охранных зон линий и сооружений связи и линий и сооружений радиофикации.

5. На трассах кабельных и воздушных связи и линий радиофикации:

- 1) устанавливаются охранные зоны с особыми условиями использования:
 - а) для подземных кабельных и для воздушных линий связи и линий радиофикации, расположенных вне населенных пунктов на безлесных участках, - в виде участков земли вдоль этих линий, определяемых параллельными прямыми, отстоящими от трассы подземного кабеля связи или от крайних проводов воздушных линий связи и линий радиофикации не менее чем на 2 метра с каждой стороны;
 - б) для морских кабельных линий связи и для кабеля связи при переходах через судоходные и сплавные реки, озера, водохранилища и каналы (арыки) - в виде участков водного пространства по всей глубине от водной поверхности до дна, определяемых параллельными плоскостями, отстоящими от трассы морского кабеля на 0,25 морской мили с каждой стороны или от трассы кабеля при переходах через реки, озера, водохранилища и каналы (арыки) на 100 метров с каждой стороны;
 - в) для наземных и подземных необслуживаемых усилительных и регенерационных пунктов на кабельных линиях связи - в виде участков земли, определяемых замкнутой линией, относящей от центра установки усилительных и регенерационных пунктов или от границ их обвалования не менее чем на 3 метра от контуров заземления не менее чем на 2 метра;
- 2) создаются просеки в лесных массивах и зеленых насаждениях:
 - а) при высоте насаждений не менее 4 метров - шириной не менее расстояния между крайними проводами воздушных линий связи и линий радиофикации плюс 4 метра (по 2 метра с каждой стороны от крайних проводов до ветвей деревьев);
 - б) при высоте насаждений более 4 метров - шириной не менее расстояния между крайними проводами воздушных линий связи и линий радиофикации плюс 6 метров (по 3 метра с каждой стороны от крайних проводов до ветвей деревьев);
 - в) вдоль трассы кабеля связи - шириной не менее 6 метров (по 3 метра с каждой стороны от кабеля связи);
- 3) все работы в охранных зонах линий и сооружений связи, линий и сооружений радиофикации выполняются с соблюдением действующих нормативных документов по правилам производства и приемки работ.

Статья 72. Градостроительные регламенты. Ограничения использования земельных участков и объектов капитального строительства в охранных зонах тепловой сети

1. Правовое регулирование:

- 1) приказ Министерства архитектуры, строительства и жилищно-коммунального хозяйства Российской Федерации от 17.08.1992 № 197 «О типовых правилах охраны коммунальных тепловых сетей»;
- 2) «МДС 41-3.2000. Организационно-методические рекомендации по пользованию системами коммунального теплоснабжения в городах и других населенных пунктах Российской Федерации» (утв. Приказом Госстроя РФ от 21.04.2000 № 92).

2. Объект охраны:



Комплекс сооружений и устройств, входящих в тепловую сеть: трубопроводы и камеры с запорной и регулирующей арматурой и контрольно-измерительными приборами, компенсаторы, опоры, насосные станции, баки-аккумуляторы горячей воды, центральные и индивидуальные тепловые пункты, электрооборудование управления задвижками, кабели устройств связи и телемеханики.

3. Правовой режим:

В пределах охранных зон тепловых сетей не допускается производить действия, которые могут повлечь нарушения в нормальной работе тепловых сетей, их повреждение, несчастные случаи или препятствующие ремонту:

- 1) размещать автозаправочные станции, хранилища горюче-смазочных материалов, складировать агрессивные химические материалы;
- 2) загромождать подходы и подъезды к объектам и сооружениям тепловых сетей, складировать тяжелые и громоздкие материалы, возводить временные строения и заборы;
- 3) устраивать спортивные и игровые площадки, неорганизованные рынки, остановочные пункты общественного транспорта, стоянки всех видов машин и механизмов, гаражи, огороды и т.п.;
- 4) устраивать всякого рода свалки, разжигать костры, сжигать бытовой мусор или промышленные отходы;
- 5) производить работы ударными механизмами, производить сброс и слив едких и коррозионно-активных веществ и горюче-смазочных материалов;
- 6) проникать в помещения павильонов, центральных и индивидуальных тепловых пунктов посторонним лицам; открывать, снимать, засыпать люки камер тепловых сетей; сбрасывать в камеры мусор, отходы, снег и т.д.;
- 7) снимать покровный металлический слой тепловой изоляции; разрушать тепловую изоляцию; ходить по трубопроводам надземной прокладки (переход через трубы разрешается только по специальным переходным мостикам);
- 8) занимать подвалы зданий, особенно имеющих опасность затопления, в которых проложены тепловые сети или оборудованы тепловые вводы под мастерские, склады, для иных целей; тепловые вводы в здания должны быть загерметизированы.

4. Размер зоны устанавливается вдоль трасс прокладки тепловых сетей в виде земельных участков шириной, определяемой углом естественного откоса грунта, но не менее 3 метров в каждую сторону, считая от края строительных конструкций тепловых сетей или от наружной поверхности изолированного теплопровода бесканальной прокладки.

Статья 73. Градостроительные регламенты. Ограничения использования земельных участков и объектов капитального строительства в охранных зонах газораспределительных сетей.

1. Правовое регулирование:

- 1) Федеральный закон от 31 марта 1999 года № 69-ФЗ «О газоснабжении в Российской Федерации»;
- 2) Земельный кодекс Российской Федерации;
- 3) постановление Правительства Российской Федерации от 20.11.2000 № 878 «Об утверждении Правил охраны газораспределительных сетей».

2. Понятие охранной зоны объектов системы газоснабжения:

Охранная зона объектов системы газоснабжения - территория с особыми условиями использования, которая устанавливается в порядке, определенном Правительством Российской Федерации, вдоль трассы газопроводов и вокруг других объектов данной системы газоснабжения в целях обеспечения нормальных условий эксплуатации таких объектов и исключения возможности их повреждения (статья 2 Федерального закона от 31 марта 1999 года № 69-ФЗ «О газоснабжении в Российской Федерации»). В соответствии с Правилами охраны газораспределительных сетей, утвержденными постановлением Правительства Российской Федерации от 20.11.2000 № 878 «Об утверждении Правил охраны газораспределительных сетей», охранная зона газораспределительной сети - территория с особыми условиями использования, устанавливаемая вдоль трасс газопроводов и вокруг других объектов газораспределительной сети в целях обеспечения нормальных условий ее эксплуатации и исключения возможности ее повреждения.

Объекты охранной зоны - газораспределительные сети.

В состав газораспределительной сети входят:

- 1) наружные подземные, наземные и надземные распределительные газопроводы, межпоселковые газопроводы, газопроводы-вводы с установленной на них запорной арматурой;
- 2) внеплощадочные газопроводы промышленных предприятий;
- 3) переходы газопроводов через естественные и искусственные препятствия, в том числе через реки, железные и автомобильные дороги;
- 4) отдельно стоящие газорегуляторные пункты, расположенные на территории и за территорией населенных пунктов, промышленных и иных предприятий, а также газорегуляторные пункты, размещенные в зданиях, шкафах и блоках;
- 5) устройства электрохимической защиты стальных газопроводов от коррозии и средства телемеханизации газораспределительных сетей, объекты их электропривода и энергоснабжения.

Порядок установления и размеры:

Для газораспределительных сетей установлены следующие охранные зоны:

- 1) вдоль трасс наружных газопроводов - в виде территории, ограниченной условными линиями, проходящими на расстоянии 2 метров с каждой стороны газопровода;
- 2) вдоль трасс подземных газопроводов из полиэтиленовых труб при использовании медного провода для обозначения трассы газопровода - в виде территории, ограниченной условными линиями, проходящими на расстоянии 3 метров от газопровода со стороны провода и 2 метров - с противоположной стороны;
- 3) вокруг отдельно стоящих газорегуляторных пунктов - в виде территории, ограниченной замкнутой линией, проведенной на расстоянии 10 метров от границ этих объектов. Для газорегуляторных пунктов, пристроенных к зданиям, охранная зона не регламентируется;
- 4) вдоль трасс межпоселковых газопроводов, проходящих по лесам и древесно-кустарниковой растительности, - в виде просек шириной 6 метров, по 3 метра с каждой стороны газопровода. Для надземных участков газопроводов расстояние от деревьев до трубопровода должно быть не менее высоты деревьев в течение всего срока эксплуатации газопровода.
5. Отсчет расстояний при определении охранных зон газопроводов производится от оси газопровода - для одноточечных газопроводов и от осей крайних ниток газопроводов - для многоточечных.

Статья 74. Градостроительные регламенты. Ограничения использования земельных участков и объектов капитального строительства в охранной зоне магистрального трубопровода

1. Правовое регулирование:

- 1) распоряжение Правительства Российской Федерации от 06.05.2015 № 816-р «Об утверждении схемы территориального планирования Российской Федерации в области федерального транспорта (в части трубопроводного транспорта)»;
- 2) Правила охраны магистральных трубопроводов, утверждённые Минтопэнерго Российской Федерации, постановлением Госгортехнадзора Российской Федерации от 22.04.1992 № 9.

2. Охранные зоны магистральных нефтепроводов, магистральных нефтепродуктопроводов, магистральных конденсатопроводов и магистральных газопроводов проектируются в соответствии с Правилами охраны магистральных трубопроводов.

3. В силу требований статьи 28 Федерального закона от 31 марта 1999 года № 69-ФЗ

«О газоснабжении в Российской Федерации», статьи 90 Земельного кодекса Российской Федерации границы охранных зон объектов системы газоснабжения определяются

на основании строительных норм и правил, Правил охраны магистральных трубопроводов, других утвержденных в установленном порядке нормативных документов.

4. Размеры и границы охранных зон магистральных трубопроводов.

Для исключения возможности повреждения трубопроводов (при любом виде их прокладки) устанавливаются охранные зоны:

- 1) вдоль трасс трубопроводов, транспортирующих нефть, природный газ, нефтепродукты, нефтяной и искусственный углеводородные газы, - в виде участка земли, ограниченного условными линиями, проходящими в 25 метрах от оси трубопровода каждой стороны;
 - 2) вдоль трасс трубопроводов, транспортирующих сжиженные углеводородные газы, нестабильный бензин и конденсат, - в виде участка земли, ограниченного условными линиями, проходящими в 100 метрах от оси трубопровода с каждой стороны;
 - 3) вдоль трасс многониточных трубопроводов - в виде участка земли, ограниченного условными линиями, проходящими на указанных выше расстояниях от осей крайних трубопроводов;
 - 4) вдоль подводных переходов - в виде участка водного пространства от водной поверхности до дна, заключенного между параллельными плоскостями, отстоящими от осей крайних ниток переходов на 100 метров с каждой стороны;
 - 5) вокруг емкостей для хранения и разгазирования конденсата, земляных амбаров для аварийного выпуска продукции - в виде участка земли, ограниченного замкнутой линией, отстоящей от границ территорий указанных объектов на 50 метров во все стороны;
 - 6) вокруг технологических установок подготовки продукции к транспорту, головных и промежуточных перекачивающих и наливных насосных станций, резервуарных парков, компрессорных и газораспределительных станций, узлов измерения продукции, наливных и сливных эстакад, станций подземного хранения газа, пунктов подогрева нефти, нефтепродуктов - в виде участка земли, ограниченного замкнутой линией, отстоящей от границ территорий указанных объектов на 100 метров во все стороны.
5. Земляные участки, входящие в охранные зоны трубопроводов, не изымаются у землепользователей и используются ими для проведения сельскохозяйственных и иных работ с обязательным соблюдением требований Правил охраны магистральных трубопроводов, утвержденных постановлением Госгортехнадзора Российской Федерации от 22.04.1992 № 9.
6. Правовой режим охранных зон магистральных трубопроводов.
- 1) в охранных зонах магистральных трубопроводов запрещается производить всякого рода действия, могущие нарушить нормальную эксплуатацию трубопроводов либо привести к их повреждению, в частности:
 - а) перемещать, засыпать или ломать опознавательные знаки, контрольно-измерительные пункты;
 - б) открывать люки, калитки и двери необслуживаемых усилительных пунктов кабельной связи, ограждений узлов линейной арматуры, станций катодной и дренажной защиты, линейных и смотровых колодцев и других линейных устройств, открывать и закрывать краны и задвижки, отключать и включать средства связи, энергоснабжения и телемеханики трубопроводов;
 - в) устраивать всякого рода свалки, выливать растворы кислот, солей и щелочей;
 - г) разрушать берегоукрепительные сооружения, земляные и иные сооружения (устройства), предохраняющие трубопроводы от разрушения, а прилегающую территорию и окружающую местность - от аварийного разлива транспортируемой продукции;
 - д) бросать якоря, проходить с отданными якорями, лотами, волокушами и тралами, производить дноуглубительные и землечерпальные работы;
 - е) разводить огонь и размещать какие-либо открытые и закрытые источники огня.
 - 2) в охранных зонах трубопроводов без письменного разрешения предприятий трубопроводного транспорта запрещается:
 - а) возводить любые постройки и сооружения;
 - б) высаживать деревья и кустарники всех видов, складировать корма, удобрения, материалы, сено и солому, располагать конюшни, содержать скот, выделять рыбопромысловые участки, производить добычу рыбы, а также водных животных и растений, устраивать водопои, производить колку и заготовку льда;
 - в) сооружать проезды и переезды через трассы трубопроводов, устраивать стоянки автомобильного транспорта, тракторов и механизмов, размещать сады и огороды;
 - г) производить мелиоративные земляные работы, сооружать оросительные и осушительные системы;
 - д) производить всякого рода открытые и подземные, горные, строительные, монтажные и взрывные работы, планировку грунта;
 - е) производить геологосъемочные, геологоразведочные, поисковые, геодезические и другие изыскательные работы, связанные с устройством скважин, шурфов и взятием проб грунта (кроме почвенных образцов).
 - 3) предприятиям трубопроводного транспорта разрешается:
 - а) подъезд в соответствии со схемой проездов, согласованной с землепользователем, автомобильного транспорта и других средств к трубопроводу и его объектам для обслуживания и проведения ремонтных работ;
 - б) устройство в пределах охранной зоны шурфов для проверки качества изоляции трубопроводов и состояния средств их электрохимической защиты от коррозии и производство других земляных работ, необходимых для обеспечения нормальной эксплуатации трубопроводов, с предварительным (не менее чем за 5 суток до начала работ) уведомлением об этом землепользователя;
 - в) вырубка деревьев при авариях на трубопроводах, проходящих через лесные угодья, с последующим оформлением в установленном порядке лесорубочных билетов и с очисткой мест от порубочных остатков.

Статья 75. Градостроительные регламенты. Ограничения использования земельных участков и объектов капитального строительства в охранных зонах железных дорог

1. Правовое регулирование:
 - 1) Земельный кодекс Российской Федерации;
 - 2) Федеральный закон от 10 января 2003 года № 17-ФЗ «О железнодорожном транспорте в Российской Федерации»;
 - 3) распоряжение Правительства Российской Федерации от 06.05.2015 № 816-р «Об утверждении схемы территориального планирования Российской Федерации в области федерального транспорта (в части трубопроводного транспорта)»;
 - 4) постановление Правительства Российской Федерации от 12.10.2006 № 611 «О порядке установления и использования полос отвода и охранных зон железных дорог»;
 - 5) приказ Министерства транспорта Российской Федерации от 06.08.2008г. № 126 «Об утверждении норм отвода земельных участков, необходимых для формирования полосы отвода железных дорог, а также норм расчета охранных зон железных дорог».
2. Цели установления охранных зон железнодорожного транспорта.

В силу требований части 2 статьи 90 Земельного кодекса Российской Федерации в целях обеспечения деятельности организаций и эксплуатации объектов железнодорожного транспорта могут предоставляться земельные участки для:

 - 1) размещения железнодорожных путей;
 - 2) размещения, эксплуатации и реконструкции строений, зданий, сооружений, в том числе железнодорожных вокзалов, железнодорожных станций, а также устройств и других объектов, необходимых для эксплуатации, содержания, строительства, реконструкции, ремонта наземных и подземных зданий, строений, сооружений, устройств и других объектов железнодорожного транспорта;
 - 3) установления полос отвода и охранных зон железных января 2003 № 17-ФЗ «О железнодорожном транспорте в Российской Федерации» охранные зоны железнодорожного транспорта устанавливаются в целях обеспечения безопасной эксплуатации железнодорожных путей и других объектов железнодорожного транспорта, а также безопасности населения, работников железнодорожного транспорта и пассажиров в местах, подверженных оползням, обвалам, размывам, селям и другим негативным воздействиям, и в местах движения скоростных поездов.
3. Охранные зоны железных дорог - территории, которые прилегают с обеих сторон к полосе отвода и в границах которых устанавливается особый режим использования земельных участков (частей земельных участков) в целях обеспечения сохранности, прочности и устойчивости объектов железнодорожного транспорта, в том числе находящихся на территориях с подвижной почвой и на территориях, подверженных снежным, песчаным заносам и другим вредным воздействиям.
4. Порядок установления и использования полос отвода и охранных зон железных дорог определяется постановлением Правительства Российской Федерации от 12.10.2006 № 611 «О порядке установления и использования полос отвода и охранных зон железных дорог».



5. Границы охранных зон железных дорог могут устанавливаться в случае прохождения железнодорожных путей: 1) в местах, подверженных снежным обвалам (лавинам), оползням, размывам, селевым потокам, оврагообразованию, карстообразованию и другим опасным геологическим воздействиям; 2) в районах подвижных песков; 3) по лесам, выполняющим функции защитных лесонасаждений, в том числе по лесам в поймах рек и вдоль поверхностных водных объектов; 4) по лесам, где сплошная вырубка древостоя может отразиться на устойчивости склонов гор и холмов и привести к образованию оползней, осыпей, оврагов или вызвать появление селевых потоков и снежных обвалов (лавин), повлиять на сохранность, устойчивость и прочность железнодорожных путей.

6. Правовой режим охранной зоны железнодорожных путей.

В границах охранных зон железнодорожных путей в целях обеспечения безопасности движения и эксплуатации железнодорожного транспорта могут быть установлены запреты или ограничения на осуществление следующих видов деятельности:

1) строительство капитальных зданий и сооружений, устройство временных дорог, рубка древесной и кустарниковой растительности, удаление дернового покрова, проведение земляных работ, за исключением случаев, когда осуществление указанной деятельности необходимо для обеспечения устойчивой, бесперебойной и безопасной работы железнодорожного транспорта, повышения качества обслуживания пользователей услугами железнодорожного транспорта, а также в связи с устройством, обслуживанием и ремонтом линейных сооружений;

2) распашка земель;

3) выпас скота;

4) выпуск поверхностных и хозяйственно-бытовых вод.

7. Установление знаков, обозначающих границы охранных зон, производится заинтересованной организацией.

Статья 76. Градостроительные регламенты. Ограничения использования земельных участков и объектов капитального строительства в зонах минимальных расстояний объектов магистральных трубопроводов углеводородного сырья

1. Правовое регулирование:

1) Федеральный закон от 22 июля 2008 года № 123-ФЗ «Технический регламент о требованиях пожарной безопасности»;

2) «СП 36.13330.2012. Свод правил. Магистральные трубопроводы. Актуализированная редакция СНиП 2.05.06-85*» (утв. Приказом Госстроя от 25.12.2012 № 108/ГС) (далее по тексту - СП 36.13330.2012);

3) постановление Главного государственного санитарного врача Российской Федерации от 25.09.2007 № 74 «О введении в действие новой редакции санитарно-эпидемиологических правил и нормативов СанПиН 2.2.1/2.1.1.1200-03 «Санитарно-защитные зоны и санитарная классификация предприятий, сооружений и иных объектов» (далее по тексту - СанПиН 2.2.1/2.1.1.1200-03).

2. Порядок установления и размеры, режим использования территории:

1) противопожарные расстояния от оси подземных и надземных (в насыпи) магистральных, внутрипромысловых и местных распределительных газопроводов, нефтепроводов, нефтепродуктопроводов и конденсатопроводов до населенных пунктов, отдельных промышленных и сельскохозяйственных организаций, зданий и сооружений, а также от компрессорных станций, газораспределительных станций, нефтеперекачивающих станций до населенных пунктов, промышленных и сельскохозяйственных организаций, зданий и сооружений должны соответствовать требованиям к минимальным расстояниям, установленным техническими регламентами, принятыми в соответствии с Федеральным законом от 27 декабря 2002 № 184-ФЗ «О техническом регулировании», для этих объектов, в зависимости от уровня рабочего давления, диаметра, степени ответственности объектов, а для трубопроводов сжиженных углеводородных газов также от рельефа местности, вида и свойств перекачиваемых сжиженных углеводородных газов;

2) расстояния от оси подземных и наземных (в насыпи) трубопроводов до населенных пунктов, отдельных промышленных и сельскохозяйственных предприятий, зданий и сооружений должны приниматься в зависимости от класса и диаметра трубопроводов, степени ответственности объектов и необходимости обеспечения их безопасности, но не менее значений, указанных в таблице 4 СП 36.13330.2012;

3) расстояния от КС, ГРС, НПС, ПС до населенных пунктов, промышленных предприятий, зданий и сооружений следует принимать в зависимости от класса и диаметра газопровода и категории НПС, ПС и необходимости обеспечения их безопасности, но не менее значений, указанных в таблице 5 СП 36.13330.2012; 4) согласно пункту 2.7 СанПиН 2.2.1/2.1.1.1200-03 для магистральных трубопроводов углеводородного сырья, компрессорных установок, создаются санитарные разрывы (санитарные полосы отчуждения). Рекомендуемые минимальные размеры санитарных разрывов приведены в приложении 1 - 6 СанПиН 2.2.1/2.1.1.1200-03. Рекомендуемые минимальные размеры: от 20 метров до 1200 метров и более.

Статья 77. Градостроительные регламенты. Ограничения использования земельных участков и объектов капитального строительства в придорожных полосах автомобильной дороги вне границ населенного пункта

1. Правовое регулирование:

1) Федеральный закон от 08 ноября 2007 года № 257-ФЗ «Об автомобильных дорогах и о дорожной деятельности в Российской Федерации и о внесении изменений в отдельные законодательные акты Российской Федерации».

2. Порядок установления и размеры:

1) для автомобильных дорог, за исключением автомобильных дорог, расположенных в границах населенных пунктов, устанавливаются придорожные полосы, считая от границы земельного отвода.

2) в зависимости от класса и (или) категории автомобильных дорог с учетом перспектив их развития ширина каждой придорожной полосы устанавливается в размере:

а) 75 метров - для автомобильных дорог первой и второй категорий;

б) 50 метров - для автомобильных дорог третьей и четвертой категорий;

в) 25 метров - для автомобильных дорог пятой категории;

г) 100 метров - для подъездных дорог, соединяющих административные центры (столицы) субъектов Российской Федерации с другими населенными пунктами, а также для участков автомобильных дорог общего пользования федерального значения, построенных для объездов городов с численностью населения до двухсот пятидесяти тысяч человек.

3. Режим использования территории:

1) строительство, реконструкция в границах придорожных полос автомобильной дороги объектов капитального строительства, объектов, предназначенных для осуществления дорожной деятельности, объектов дорожного сервиса, установка рекламных конструкций, информационных щитов и указателей допускаются при наличии согласия в письменной форме владельца автомобильной дороги. Это согласие должно содержать технические требования и условия, подлежащие обязательному исполнению лицами, осуществляющими строительство, реконструкцию в границах придорожных полос автомобильной дороги таких объектов, установку рекламных конструкций, информационных щитов и указателей (далее в настоящей статье - технические требования и условия, подлежащие обязательному исполнению).

2) лица, осуществляющие строительство, реконструкцию в границах придорожных полос автомобильных дорог объектов капитального строительства, объектов, предназначенных для осуществления дорожной деятельности, объектов дорожного сервиса, установку рекламных конструкций, информационных щитов и указателей без разрешения на строительство (в случае, если для строительства или реконструкции указанных объектов требуется выдача разрешения на строительство), без предусмотренного статьей 26 Федерального закона от 08 ноября 2007 № 257-ФЗ «Об автомобильных дорогах и о дорожной деятельности в Российской Федерации и о внесении изменений в отдельные законодательные акты Российской Федерации» согласия или с нарушением технических требований и условий, подлежащих обязательному исполнению, по требованию органа, уполномоченного на осуществление государственного строительного надзора, и (или) владельцев автомобильных дорог обязаны прекратить осуществление строительства, реконструкции объектов капитального строительства, установку рекламных конструкций, информационных щитов и указателей, осуществить снос незаконно возведенных объектов и сооружений и привести автомобильные дороги в первоначальное состояние. В случае отказа от исполнения таких требований владельцы автомобильных дорог выполняют работы по ликвидации возведенных объектов или сооружений с последующей компенсацией затрат на выполнение этих работ за счет лиц, виновных

в незаконном возведении указанных объектов, сооружений, в соответствии с законодательством Российской Федерации. Порядок осуществления владельцем автомобильной дороги мониторинга соблюдения технических требований и условий, подлежащих обязательному исполнению, устанавливается федеральным органом исполнительной власти, осуществляющим функции по выработке государственной политики и нормативно-правовому регулированию в сфере дорожного хозяйства.

Статья 78. Градостроительные регламенты. Ограничения использования земельных участков и объектов капитального строительства в зонах затопления и подтопления

1. Правовое регулирование:

- 1) Водный кодекс Российской Федерации;
- 2) постановление Правительства Российской Федерации от 18.04.2014 № 360 «Об определении границ зон затопления, подтопления»;
- 3) «СП 42.13330.2011. Свод правил. Градостроительство. Планировка и застройка городских и сельских поселений. Актуализированная редакция СНиП 2.07.01-89*» (утв. Приказом Минрегиона России от 28.12.2010 № 820);
- 4) «СП 58.13330.2012. Свод правил. Гидротехнические сооружения. Основные положения. Актуализированная редакция СНиП 33-01-2003» (утв. Приказом Минрегиона России от 29.12.2011 № 623) (далее по тексту - СП 58.13330.2012.);
- 5) «СП 104.13330.2016. Свод правил. Инженерная защита территории от затопления и подтопления. Актуализированная редакция СНиП 2.06.15-85» (утв. Приказом Минстроя России от 16.12.2016 N 964/пр) (далее по тексту - СП 104.13330.2016.).

2. Порядок установления и размеры:

Границы зон затопления, подтопления определяются уполномоченным Правительством Российской Федерации федеральным органом исполнительной власти с участием заинтересованных органов исполнительной власти субъектов Российской Федерации и органов местного самоуправления в порядке, установленном Правительством Российской Федерации.

3. Зоны затопления определяются в отношении:

- 1) территорий, которые прилегают к незарегулированным водотокам, затапливаемых при половодьях и паводках однопроцентной обеспеченности (повторяемость один раз в 100 лет) либо в результате ледовых заторов и зажоров. В границах зон затопления устанавливаются территории, затапливаемые при максимальных уровнях воды 3, 5, 10, 25 и 50-процентной обеспеченности (повторяемость 1, 3, 5, 10, 25 и 50 раз в 100 лет);
- 2) территорий, прилегающих к устьевым участкам водотоков, затапливаемых в результате нагонных явлений расчетной обеспеченности;
- 3) территорий, прилегающих к естественным водоемам, затапливаемых при уровнях воды однопроцентной обеспеченности;
- 4) территорий, прилегающих к водохранилищам, затапливаемых при уровнях воды, соответствующих форсированному подпорному уровню воды водохранилища;
- 5) территорий, прилегающих к зарегулированным водотокам в нижних бьефах гидроузлов, затапливаемых при пропуске гидроузлами паводков расчетной обеспеченности.

4. Зоны подтопления определяются в отношении территорий, прилегающих к зонам затопления, указанным в пункте 3, повышение уровня грунтовых вод которых обуславливается подпором грунтовых вод уровнями высоких вод водных объектов.

5. В границах зон подтопления определяются:

- 1) территории сильного подтопления - при глубине залегания грунтовых вод менее 0,3 метра;
- 2) территории умеренного подтопления - при глубине залегания грунтовых вод от 0,3 - 0,7 до 1,2 - 2 метров от поверхности;
- 3) территории слабого подтопления - при глубине залегания грунтовых вод от 2 до 3 метров.

6. Режим использования территории:

Размещение новых населенных пунктов и строительство объектов капитального строительства без проведения специальных защитных мероприятий по предотвращению негативного воздействия вод в границах зон затопления, подтопления запрещаются.

7. В границах зон затопления, подтопления запрещаются:

- 1) размещение новых населенных пунктов и строительство объектов капитального строительства без обеспечения инженерной защиты таких населенных пунктов и объектов от затопления, подтопления;
- 2) использование сточных вод в целях регулирования плодородия почв;
- 3) размещение кладбищ, скотомогильников, объектов размещения отходов производства и потребления, химических, взрывчатых, токсичных, отравляющих и ядовитых веществ, пунктов хранения и захоронения радиоактивных отходов;
- 4) осуществление авиационных мер по борьбе с вредными организмами.

8. В целях предотвращения негативного воздействия вод (затопления, подтопления, разрушения берегов водных объектов, заболачивания) и ликвидации его последствий проводятся специальные защитные мероприятия в соответствии с Водным кодексом Российской Федерации и другими федеральными законами. Собственник водного объекта обязан осуществлять меры по предотвращению негативного воздействия вод и ликвидации его последствий.

9. Использование территории в соответствии с градостроительными регламентами настоящих Правил возможно только при условии выполнения мероприятий инженерной защиты, предусмотренных СП 104.13330 и СП 58.13330.

10. Территории поселений, расположенных на прибрежных участках, должны быть защищены от затопления паводковыми водами, ветровым нагоном воды; от подтопления грунтовыми водами - подсыпкой (намывом) или обвалованием. Отметку бровки подсыпанной территории следует принимать не менее чем на 0,5 м выше расчетного горизонта высоких вод с учетом высоты волны при ветровом нагоне. Превышение гребня дамбы обвалования над расчетным уровнем следует устанавливать в зависимости от класса сооружений согласно СП 104.13330 и СП 58.13330.

Статья 79. Градостроительный регламент. Ограничения использования земельных участков и объектов капитального строительства в защитных зонах объектов культурного наследия

1. Правовое регулирование:

- 1) Федеральный закон от 25 июня 2002 года № 73-ФЗ «Об объектах культурного наследия (памятниках истории и культуры) народов Российской Федерации».

2. Порядок установления и размеры:

- 1) защитными зонами объектов культурного наследия являются территории, которые прилегают к включенным в реестр памятникам и ансамблям и в границах которых в целях обеспечения сохранности объектов культурного наследия и композиционно-видовых связей (панорам) запрещаются строительство объектов капитального строительства и их реконструкция, связанная с изменением их параметров (высоты, количества этажей, площади), за исключением строительства и реконструкции линейных объектов.
- 2) в случае установления границ территории объекта культурного наследия границы защитной зоны объекта культурного наследия определяются:
- 3) для памятника, расположенного в границах населенного пункта, на расстоянии 100 метров от внешних границ территории памятника, для памятника, расположенного вне границ населенного пункта, на расстоянии 200 метров от внешних границ территории памятника;



4) для ансамбля, расположенного в границах населенного пункта, на расстоянии 150 метров от внешних границ территории ансамбля, для ансамбля, расположенного вне границ населенного пункта, на расстоянии 250 метров от внешних границ территории ансамбля.

5) в случае отсутствия утвержденных границ территории объекта культурного наследия, расположенного в границах населенного пункта, границы защитной зоны такого объекта определяются на расстоянии 200 метров от линии внешней стены памятника, либо от линии общего контура ансамбля, образуемого соединением внешних точек наиболее удаленных элементов ансамбля, включая парковую территорию. В случае отсутствия утвержденных границ территории объекта культурного наследия, расположенного вне границ населенного пункта, границы защитной зоны такого объекта определяются на расстоянии 300 метров от линии внешней стены памятника либо от линии общего контура ансамбля, образуемого соединением внешних точек наиболее удаленных элементов ансамбля, включая парковую территорию.

Защитные зоны не устанавливаются для объектов археологического наследия, некрополей, захоронений, расположенных в границах некрополей, произведений монументального искусства, а также памятников и ансамблей, расположенных в границах достопримечательного места, в которых соответствующим органом охраны объектов культурного наследия установлены статьей 56.4 Федерального закона от 25 июня 2002 № 73-ФЗ «Об объектах культурного наследия (памятниках истории и культуры) народов Российской Федерации» требования и ограничения.

Защитная зона объекта культурного наследия прекращает существование со дня утверждения в установленном законом порядке проекта зон охраны такого объекта культурного наследия.

Статья 80. Градостроительный регламент. Ограничения использования земельных участков и объектов капитального строительства в зонах охраны объектов культурного наследия

1. Правовое регулирование:

1) Федеральный закон от 25 июня 2002 года № 73-ФЗ «Об объектах культурного наследия (памятниках истории и культуры) народов Российской Федерации»;
2) постановление Правительства Российской Федерации от 12.09.2015 № 972 «Об утверждении Положения о зонах охраны объектов культурного наследия (памятников истории и культуры) народов Российской Федерации и о признании утратившими силу отдельных положений нормативных правовых актов Правительства Российской Федерации».

2. Порядок установления и размеры:

1) в целях обеспечения сохранности объекта культурного наследия в его исторической среде на сопряженной с ним территории устанавливаются зоны охраны объекта культурного наследия: охранная зона, зона регулирования застройки и хозяйственной деятельности, зона охраняемого природного ландшафта;

2) необходимый состав зон охраны объекта культурного наследия определяется проектом зон охраны объекта культурного наследия;

3) в целях одновременного обеспечения сохранности нескольких объектов культурного наследия в их исторической среде допускается установление для данных объектов культурного наследия единой охранной зоны, единой зоны регулирования застройки и хозяйственной деятельности и единой зоны охраняемого природного ландшафта (далее - объединенная зона охраны объектов культурного наследия);

4) состав объединенной зоны охраны объектов культурного наследия определяется проектом объединенной зоны охраны объектов культурного наследия;

5) требование об установлении зон охраны объекта культурного наследия к выявленному объекту культурного наследия не предъявляется;

6) охранная зона - территория, в пределах которой в целях обеспечения сохранности объекта культурного наследия в его историческом ландшафтном окружении устанавливается особый режим использования земель, ограничивающий хозяйственную деятельность и запрещающий строительство, за исключением применения специальных мер, направленных на сохранение и регенерацию историко-градостроительной или природной среды объекта культурного наследия;

7) зона регулирования застройки и хозяйственной деятельности - территория, в пределах которой устанавливается режим использования земель, ограничивающий строительство и хозяйственную деятельность, определяются требования к реконструкции существующих зданий и сооружений;

8) зона охраняемого природного ландшафта - территория, в пределах которой устанавливается режим использования земель, запрещающий или ограничивающий хозяйственную деятельность, строительство и реконструкцию существующих зданий и сооружений в целях сохранения (регенерации) природного ландшафта, включая долины рек, водоемы, леса и открытые пространства, связанные композиционно с объектами культурного наследия;

9) границы зон охраны объектов культурного наследия, отнесенных к особо ценным объектам культурного наследия народов Российской Федерации, объектов культурного наследия, включенных в Список всемирного наследия, особые режимы использования земель в границах территорий данных зон и требования к градостроительным регламентам в границах территорий данных зон утверждаются федеральным органом охраны объектов культурного наследия на основании проектов зон охраны таких объектов культурного наследия с учетом представляемого соответствующим региональным органом охраны объектов культурного наследия в федеральный орган охраны объектов культурного наследия заключения;

10) границы зон охраны объектов культурного наследия, в том числе границы объединенной зоны охраны объектов культурного наследия (за исключением границ зон охраны особо ценных объектов культурного наследия народов Российской Федерации и объектов культурного наследия, включенных в Список всемирного наследия), особые режимы использования земель в границах территорий данных зон и требования к градостроительным регламентам в границах территорий данных зон утверждаются на основании проектов зон охраны объектов культурного наследия в отношении объектов культурного наследия федерального значения либо проекта объединенной зоны охраны объектов культурного наследия - органом государственной власти субъекта Российской Федерации по согласованию с федеральным органом охраны объектов культурного наследия, а в отношении объектов культурного наследия регионального значения и объектов культурного наследия местного (муниципального) значения - в порядке, установленном законами субъектов Российской Федерации;

11) порядок разработки проекта зон охраны объекта культурного наследия, проекта объединенной зоны охраны объектов культурного наследия, требования к режимам использования земель и общие принципы установления требований к градостроительным регламентам в границах территорий данных зон устанавливаются Правительством Российской Федерации.

3. Режим использования территории:

Режим использования земель и требования к градостроительным регламентам в границах охранной зоны, в том числе единой охранной зоны, устанавливаются с учетом следующих требований:

1) запрещение строительства объектов капитального строительства, за исключением применения специальных мер, направленных на сохранение и восстановление (регенерацию) историко-градостроительной и (или) природной среды объекта культурного наследия (восстановление, воссоздание, восполнение частично или полностью утраченных элементов и (или) характеристик историко-градостроительной и (или) природной среды);

2) ограничение капитального ремонта и реконструкции объектов капитального строительства и их частей, в том числе касающиеся их размеров, пропорций и параметров, использования отдельных строительных материалов, применения цветовых решений, особенностей деталей и малых архитектурных форм;

3) ограничение хозяйственной деятельности, необходимое для обеспечения сохранности объекта культурного наследия, в том числе запрет или ограничение на размещение рекламы, вывесок, временных построек и объектов (автостоянок, киосков, навесов);

4) сохранение градостроительных (планировочных, типологических, масштабных) характеристик историко-градостроительной и природной среды, в том числе всех исторически ценных градоформирующих объектов;

5) обеспечение визуального восприятия объекта культурного наследия в его историко-градостроительной и природной среде, в том числе сохранение и восстановление сложившегося в природном ландшафте соотношения открытых и закрытых пространств;

6) соблюдение требований в области охраны окружающей среды, необходимых для обеспечения сохранности объекта культурного наследия в его историческом и ландшафтном окружении, а также сохранности охраняемого природного ландшафта;

7) иные требования, необходимые для обеспечения сохранности объекта культурного наследия в его историческом и ландшафтном окружении.

4. Режим использования земель и требования к градостроительным регламентам в границах зоны регулирования застройки и хозяйственной деятельности, в том числе единой зоны регулирования застройки и хозяйственной деятельности, устанавливаются с учетом следующих требований:

1) ограничение строительства, необходимое для обеспечения сохранности объекта культурного наследия в его исторической среде, в том числе касающиеся размеров, пропорций и параметров объектов капитального строительства и их частей, использования отдельных строительных материалов, применения цветовых решений;

- 2) ограничение капитального ремонта и реконструкции объектов капитального строительства и их частей, в том числе касающееся их размеров, пропорций и параметров, использования отдельных строительных материалов, применения цветовых решений;
- 3) обеспечение визуального восприятия объекта культурного наследия в его историко-градостроительной и природной среде;
- 4) ограничение хозяйственной деятельности, необходимое для обеспечения сохранности объекта культурного наследия в его историко-градостроительной и природной среде;
- 5) сохранение качества окружающей среды, необходимого для обеспечения сохранности объекта культурного наследия в его историко-градостроительной и природной среде;
- 6) соблюдение требований в области охраны окружающей среды, необходимых для обеспечения сохранности объекта культурного наследия в его историческом и ландшафтном окружении, а также охраняемого природного ландшафта;
- 7) иные требования, необходимые для обеспечения сохранности объекта культурного наследия в его историко-градостроительной и природной среде.

5. Режим использования земель и требования к градостроительным регламентам в границах зоны охраняемого природного ландшафта, в том числе единой зоны охраняемого природного ландшафта, устанавливаются с учетом следующих требований:

- 1) запрещение строительства объектов капитального строительства, ограничение хозяйственной деятельности, капитального ремонта и реконструкции объектов капитального строительства и их частей в целях сохранения и восстановления композиционной связи с объектом культурного наследия природного ландшафта, включая долины рек, водоемы, леса и открытые пространства (за исключением работ по благоустройству территории и размещению малых архитектурных форм);
- 2) сохранение качества окружающей среды, необходимого для обеспечения сохранности и восстановления (регенерации) охраняемого природного ландшафта;
- 3) сохранение сложившегося в охраняемом природном ландшафте соотношения открытых и закрытых пространств в целях обеспечения визуального восприятия объекта культурного наследия в его историко-градостроительной и природной среде;
- 4) соблюдение требований в области охраны окружающей среды, необходимых для обеспечения сохранности объекта культурного наследия в его историческом и ландшафтном окружении, а также охраняемого природного ландшафта;
- 5) иные требования, необходимые для сохранения и восстановления (регенерации) охраняемого природного ландшафта.

Статья 81. Градостроительный регламент. Ограничения использования земельных участков и объектов капитального строительства в особо охраняемых природных территориях, зонах охраны особо охраняемых природных территорий

1. Зона особо охраняемой природной территории устанавливается с целью сохранения уникальных экосистем, имеющих природоохранное, научное, эстетическое, рекреационное и оздоровительное значение, и ограничения градостроительной и иной хозяйственной деятельности в границах данной территории.

2. Собственники и пользователи земельных участков, расположенных в границах территории, и все физические и юридические лица обязаны соблюдать установленный режим особой охраны и несут за его нарушение ответственность, предусмотренную действующим законодательством.

3. Ограничения по использованию земельных участков и объектов капитального строительства установлены следующими нормативными актами:

- 1) Федеральным законом от 14 марта 1995 года № 33-ФЗ «Об особо охраняемых территориях»;
- 2) Законом Томской области от 12.08.2005 № 134-ОЗ «Об особо охраняемых территориях в Томской области»;
- 3) Решением Думы ЗАТО Северск от 21.12.2006 № 26/7 «О создании особо охраняемой природной территории местного значения «Озерный комплекс пос. Самусь ЗАТО Северск».

Для земель особо охраняемых природных территорий градостроительные регламенты не устанавливаются согласно пункту 6 статьи 36 Градостроительного кодекса Российской Федерации.

3. Установленные ограничения:

Согласно пункту 4 Решения Думы ЗАТО Северск от 21.12.2006 № 26/7 «О создании особо охраняемой природной территории местного значения «Озерный комплекс пос. Самусь ЗАТО Северск» на особо охраняемой природной территории (далее в статье - Территории) установлены условия природопользования, позволяющие обеспечить режим особой охраны Территории.

На территории запрещается деятельность, ведущая к изменению исторически сложившегося ландшафта, снижению или уничтожению экологических, эстетических и рекреационных качеств Территории, в том числе:

- 1) геологоразведочные изыскания и разработка полезных ископаемых;
- 2) строительство промышленных объектов;
- 3) предоставление садоводческих участков;
- 4) предоставление земельных участков под застройку, отвод земельных участков под проектирование и строительство зданий, сооружений, кроме объектов, необходимых для обеспечения рекреационных целей;
- 5) размещение животноводческих ферм и лагерей;
- 6) прокладка новых линейных объектов, кроме прокладки линейных объектов, необходимых для жизнеобеспечения населенных пунктов, осуществляемой с учетом их развития на основании градостроительной документации и проекта, прошедшего государственную экспертизу и государственную экологическую экспертизу;
- 7) движение и стоянка механических транспортных средств, не связанных с функционированием особо охраняемой Территории, вне автомобильных дорог и обустроенных автостоянок, кроме механических транспортных средств, используемых при прокладке линейных объектов, необходимых для жизнеобеспечения населенных пунктов, осуществляемой с учетом их развития на основании градостроительной документации и проекта, прошедшего государственную экспертизу и государственную экологическую экспертизу;
- 8) нахождение на Территории тяжелой колесной и гусеничной техники, за исключением пожарных автомобилей и тяжелой колесной и гусеничной техники, используемой при прокладке линейных объектов, необходимых для жизнеобеспечения населенных пунктов, осуществляемой с учетом их развития на основании градостроительной документации и проекта, прошедшего государственную экспертизу и государственную экологическую экспертизу;
- 10) размещение стоянок транспортных средств, кроме мест, специально отведенных и оборудованных для этих целей;
- 11) мойка автотранспорта;
- 12) специальное водопользование;
- 13) сброс сточных и дренажных вод в водные объекты;
- 14) мелиоративные работы;
- 15) распашка прибрежных защитных полос озер;
- 16) использование ядохимикатов;
- 17) использование навозных стоков для удобрения почв;
- 18) размещение складов ядохимикатов, минеральных удобрений и горюче-смазочных материалов;
- 19) складирование любых видов отходов, захламление Территории;
- 20) использование природных ресурсов в промышленных целях;
- 21) заготовка древесины;
- 22) уничтожение лесной растительности;
- 23) заготовка живицы и березового сока;
- 24) сбор редких и исчезающих видов растений в коллекционных целях;
- 25) сбор декоративных цветковых растений;
- 26) устройство палов;



- 27) разведение костров вне специально отведенных мест;
- 28) плавание на маломерных моторных плавательных средствах (катерах, моторных лодках, гидроциклах, водных мотоциклах);
- 29) нарушение местообитаний охраняемых животных и растений, интродукция неместных видов животных и растений;
- 30) промышленный вылов рыбы, отлов насекомых, беспозвоночных, диких животных и птиц, кроме научных целей;
- 31) сплошные рубки в лесах, расположенных в водоохраных зонах.

На Территории разрешается:

- 1) использование Территории в зависимости от хозяйственной категории земель и в соответствии со схемой функционального зонирования, с учетом ограничений, перечисленных выше;
- 2) проведение работ по капитальному ремонту и реконструкции имеющихся инженерных коммуникаций;
- 3) выборочные рубки в случаях, предусмотренных действующим законодательством;
- 4) использование имеющихся здесь угодий сельскохозяйственного профиля по их назначению;
- 5) сенокосение без применения тракторной техники;
- 6) сбор грибов и ягод в непромышленных целях;
- 7) проведение биотехнических мероприятий по улучшению состояния Территории;
- 8) использование животного мира в соответствии с действующим законодательством по разрешению специально уполномоченного органа по охране, контролю и регулированию объектов животного мира и среды их обитания;
- 9) благоустройство Территории: устройство дорожно-тропиночной сети, площадок тихого отдыха, кострищ в специально отведенных местах, установка лесопарковой мебели и других объектов для обеспечения рекреационной и оздоровительной функций Территории;
- 10) самостоятельная рекреация;
- 11) использование водных объектов для любительского и спортивного рыболовства, для забора воды в целях тушения пожаров;
- 12) проведение научных исследований;
- 13) проведение учебных практик для школьников и студентов;
- 14) проведение экскурсий, уроков и мероприятий по экологическому просвещению;
- 15) строительство подъездов с площадками (пирсами) с твердым покрытием размером 12 м на 12 м для установки пожарных автомобилей и забора воды в любое время года;
- 16) противопожарное обустройство лесов, в том числе: прокладка просек, противопожарных разрывов, устройство противопожарных минерализованных полос.

4. Собственники и пользователи земельных участков, расположенных в границах Территории, и все физические и юридические лица обязаны соблюдать установленный режим особой охраны и несут за его нарушение ответственность, предусмотренную действующим законодательством.

5. При возникновении убытков у собственников земельных участков, землепользователей, землевладельцев, арендаторов земельных участков, причиненных ограничением их прав, возмещение осуществляется в соответствии с действующим законодательством.

6. Для обеспечения большей безопасности государственных природных заповедников, национальных парков, природных парков и памятников природы на прилегающих к ним земельных участках и водных объектах устанавливаются охранные зоны особо охраняемых природных территорий.

7. Порядок создания охранных зон и установления их границ, определения режима охраны и использования земельных участков и водных объектов в границах охранных зон установлен постановлением Правительства Российской Федерации от 19.02.2015 № 138 «Об утверждении Правил создания охранных зон отдельных категорий особо охраняемых природных территорий, установления их границ, определения режима охраны и использования земельных участков и водных объектов в границах таких зон».

8. В пункте 28 указанного Постановления предусмотрено, что режим охранной зоны, то есть конкретные ограничения на использование участков, устанавливается положением об охранной зоне конкретного государственного природного заповедника, национального парка, природного парка или памятника природы, утверждаемым органом государственной власти, принимающим решение о ее создании.

Статья 82. Градостроительные регламенты. Ограничения использования земельных участков и объектов капитального строительства в зонах ограничения стационарных передающих радиотехнических объектов.

Правовое регулирование:

- 1) постановление Главного государственного санитарного врача Российской Федерации от 09.06.2003 № 135 «О введении в действие Санитарных правил и нормативов;
- 2) «СанПиН 2.1.8./2.2.4.1383-03» (вместе с «СанПиН 2.1.8./2.2.4.1383-03. 2.1.8. Физические факторы окружающей природной среды. 2.2.4. Физические факторы производственной среды. Гигиенические требования к размещению и эксплуатации передающих радиотехнических объектов. Санитарно-эпидемиологические правила и нормативы», утвержденные Главным государственным санитарным врачом Российской Федерации 09.06.2003г.) (Зарегистрировано в Минюсте РФ 18.06.2003 № 4710) (далее по тексту - СанПиН 2.1.8./2.2.4.1383-03).

1. В целях защиты населения от воздействия электромагнитных полей (далее в статье – ЭМП), создаваемых антеннами стационарных передающих радиотехнических объектов (далее в статье - ПРТО), устанавливаются зоны ограничения с учетом перспективного развития ПРТО и населенного пункта.

Зона ограничения представляет собой территорию, на внешних границах которой на высоте от поверхности земли более 2 метров уровни ЭМП превышают предельно допустимые уровни по подпунктам 3.3 и 3.4 СанПиН 2.1.8./2.2.4.1383-03.

Внешняя граница зоны ограничения определяется по максимальной высоте зданий перспективной застройки, на высоте верхнего этажа которых уровень ЭМП не превышает предельно допустимые уровни по подпунктам 3.3 и 3.4 СанПиН 2.1.8./2.2.4.1383-03.

Зоны ограничений определяются в соответствии с методическими указаниями, утвержденными Минздравом России, с учетом возможного суммирования ЭМП, создаваемых отдельными источниками, входящим в состав ПРТО (пункт 3.4 СанПиН 2.1.8./2.2.4.1383-03).

Границы зон ограничения определяются расчетным методом и уточняются по результатам измерений уровней ЭМП.

При определении границ зон ограничения следует учитывать необходимость защиты от воздействия вторичного ЭМП, переизлучаемого элементами конструкции здания, коммуникациями, внутренней проводкой и т.д.

2. Запрещается без согласования с соответствующим центром Госсанэпиднадзора внесение изменений в условия и режимы работы ПРТО (в т.ч. антенн радиолобительских радиостанций, радиостанций гражданского диапазона частот 26,5-27,5 МГц), которые приводят к увеличению уровней ЭМП на селитебной территории.

Зоны ограничений не могут иметь статус селитебной территории, а также не могут использоваться для размещения площадок для стоянки и остановки всех видов транспорта, предприятий по обслуживанию автомобилей, бензозаправочных станций, складов нефти и нефтепродуктов и т.п.

Зоны ограничений или какая-либо их часть не могут рассматриваться как резервная территория ПРТО и использоваться для расширения промышленной площадки.

На технической территории ПРТО и территориях специальных полигонов не допускается размещение жилых и общественных зданий.

Статья 83. Градостроительные регламенты. Ограничения использования земельных участков и объектов капитального строительства в охранных зонах пунктов государственной геодезической сети, государственной нивелирной сети и государственной гравиметрической сети

1. Правовое регулирование:

1) постановление Правительства РФ от 21.08.2019 № 1080 «Об охранных зонах пунктов государственной геодезической сети, государственной нивелирной сети и государственной гравиметрической сети» (вместе с «Положением об охранных зонах пунктов государственной геодезической сети, государственной нивелирной сети и государственной гравиметрической сети»).

2. Определен порядок установления охранных зон пунктов государственной геодезической сети, государственной нивелирной сети и государственной гравиметрической сети (далее - пункты) и определения их границ и правового режима.

Решение об установлении охранной зоны пункта, утверждающее местоположение ее границ, принимается территориальными органами Федеральной службы государственной регистрации, кадастра и картографии (далее по тексту – территориальный орган) по месту нахождения пункта. В указанном решении обязательно приводятся сведения о границах охранной зоны пункта, содержащие текстовое и графическое описание местоположения границ такой зоны, перечень координат характерных точек этих границ в системе координат, установленной для ведения единого государственного реестра недвижимости. Решение об установлении охранной зоны для новых пунктов принимается территориальным органом в течение 15 рабочих дней со дня создания пункта в установленном порядке. Охранная зона считается установленной с даты внесения в установленном порядке сведений в единый государственный реестр недвижимости о ее границах.

3. В пределах границ охранных зон пунктов запрещается без письменного согласования с территориальным органом осуществление видов деятельности и проведение работ, которые могут повлечь повреждение или уничтожение наружных знаков пунктов, нарушить неизменность местоположения специальных центров пунктов или создать затруднения для использования пунктов по прямому назначению и свободного доступа к ним, а именно:

- а) убирать, перемещать, засыпать или повреждать составные части пунктов;
- б) проводить работы, размещать объекты и предметы, возводить сооружения и конструкции, которые могут препятствовать доступу к пунктам без создания необходимых для такого доступа проходов и подъездов;
- в) осуществлять горные, взрывные, строительные, земляные (мелиоративные) и иные работы, которые могут привести к повреждению или уничтожению пунктов;
- г) проводить работы, не обеспечивающие сохранность пунктов.

Без согласования с территориальным органом запрещается проведение следующих работ:

- а) снос объектов капитального строительства, на конструктивных элементах или в подвале которых размещены пункты;
- б) капитальный ремонт помещений, в которых размещены гравиметрические пункты.

В пределах границ охранных зон пунктов разрешено осуществлять геодезические работы без согласования с собственниками и иными правообладателями указанных земельных участков. Геодезические работы с использованием гравиметрических пунктов, размещенных в подвалах зданий (сооружений), проводятся после направления уведомления о проведении таких работ посредством почтового отправления с уведомлением о вручении собственникам или иным правообладателям указанных зданий (сооружений) не позднее 10 дней до дня начала проведения указанных работ.

Статья 84. Градостроительные регламенты. Ограничения использования земельных участков и объектов капитального строительства в рыбохозяйственных заповедных зонах

1. Правовой режим:

1) Федеральный закон от 20 декабря 2004 года № 166-ФЗ «О рыболовстве и сохранении водных биологических ресурсов» (далее - Федеральный закон от 20 декабря 2004 года № 166-ФЗ).

2. Рыбохозяйственной заповедной зоной является водный объект или его часть с прилегающей к ним территорией, на которых устанавливается особый режим хозяйственной и иной деятельности в целях сохранения водных биоресурсов и создания условий для развития аквакультуры и рыболовства (пункт 2 статьи 49 Федерального закона от 20 декабря 2004 года № 166-ФЗ).

Информация об установлении рыбохозяйственной заповедной зоны должна быть опубликована на сайте Федерального агентства по рыболовству.

3. Особенности пользования землей в пределах рыбохозяйственных заповедных зон установлены статьей 50 Федерального закона от 20 декабря 2004 года № 166-ФЗ.

Предусмотрено, что территориальное планирование, градостроительное зонирование, планировка территории, архитектурно-строительное проектирование, строительство, реконструкция, капитальный ремонт и иная деятельность осуществляются:

- 1) только по согласованию с Федеральным агентством по рыболовству;
- 2) при условии применения мер по сохранению водных биоресурсов и среды их обитания.

Порядок согласования Федеральным агентством по рыболовству (его территориальными органами) строительства и реконструкции объектов капитального строительства, внедрения новых технологических процессов и осуществления иной деятельности, оказывающей воздействие на водные биологические ресурсы и среду их обитания регулируется Правилами согласования Федеральным агентством по рыболовству строительства и реконструкции объектов капитального строительства, внедрения новых технологических процессов и осуществления иной деятельности, оказывающей воздействие на водные биологические ресурсы и среду их обитания, утвержденными постановлением Правительства Российской Федерации от 30.04.2013

№ 384 «О согласовании Федеральным агентством по рыболовству строительства и реконструкции объектов капитального строительства, внедрения новых технологических процессов и осуществления иной деятельности, оказывающей воздействие на водные биологические ресурсы и среду их обитания».

Статья 85. Градостроительные регламенты. Ограничения использования земельных участков и объектов капитального строительства в зонах наблюдения

1. Правовой режим:

- 1) Федеральный закон от 09 января 1996 года № 3-ФЗ «О радиационной безопасности населения»;
- 2) постановление Главного государственного санитарного врача РФ от 04.02.2003 № 6 «О введении в действие Санитарно-эпидемиологических правил и нормативов

СанПиН 2.6.1.07-03 «Гигиенические требования к проектированию предприятий и установок атомной промышленности» (вместе с «СанПиН 2.6.1.07-03. 2.6.1. Ионизирующее излучение, радиационная безопасность. Гигиенические требования к проектированию предприятий и установок атомной промышленности (СПП ПУАП-03). Санитарно-эпидемиологические правила и нормативы», утв. Главным государственным санитарным врачом РФ 08.01.2003) (Зарегистрировано в Минюсте РФ 03.04.2003 № 4365).

Статья 86. Градостроительные регламенты. Ограничения использования земельных участков и объектов капитального строительства в охранных зонах стационарных пунктов наблюдений за состоянием окружающей среды, ее загрязнением

1. Правовой режим:

- 1) Федеральный закон от 19 июля 1998 года № 113-ФЗ «О гидрометеорологической службе»;
- 2) постановление Правительства РФ от 27.08.1999 № 972 «Об утверждении Положения о создании охранных зон стационарных пунктов наблюдений за состоянием окружающей природной среды, ее загрязнением».

2. Государственная наблюдательная сеть, в том числе отведенные под нее земельные участки и части акваторий, относится исключительно к федеральной собственности и находится под охраной государства. Организация деятельности стационарных пунктов наблюдений, определение их местоположения осуществляются в соответствии с решением федерального органа исполнительной власти в области гидрометеорологии по согласованию с соответствующими органами исполнительной власти субъектов Российской Федерации, прекращение деятельности указанных пунктов наблюдений осуществляется



исключительно в соответствии с решением федерального органа исполнительной власти в области гидрометеорологии и смежных с ней областях. При этом в целях получения достоверной информации о состоянии окружающей среды, ее загрязнении вокруг стационарных пунктов наблюдений в порядке, определенном Правительством Российской Федерации, создаются охранные зоны, в которых устанавливаются ограничения на хозяйственную деятельность.

3. Вокруг стационарных пунктов наблюдений создаются охранные зоны в виде земельных участков и частей акваторий, ограниченных на плане местностью замкнутой линией, отстоящей от границ этих пунктов на расстоянии, как правило, 200 метров во все стороны. В пределах охранных зон стационарных пунктов наблюдений устанавливаются ограничения на хозяйственную деятельность, которая может отразиться на достоверности информации о состоянии окружающей природной среды, ее загрязнении.

Глава 11. Градостроительные регламенты. Регулирование землепользования и застройки в случае, если в границах территориальной зоны, применительно к которой устанавливается градостроительный регламент, предусматривается осуществление деятельности по комплексному и устойчивому развитию территории.

Статья 87. Расчетные показатели минимально допустимого уровня обеспеченности территории объектами коммунальной, транспортной, социальной инфраструктур и расчетные показатели максимально допустимого уровня территориальной доступности указанных объектов для населения в случае, если в границах территориальной зоны, применительно к которой устанавливается градостроительный регламент, предусматривается осуществление деятельности по комплексному и устойчивому развитию территории.

1. На территории городского округа закрытое административно-территориальное образование Северск Томской области возможно осуществление деятельности по комплексному и устойчивому развитию территорий в соответствии со статьями 46.9 – 46.11 Градостроительного кодекса Российской Федерации в пределах территорий, границы которых обозначены на карте градостроительного зонирования.

2. В границах территории установлены следующие расчетные показатели минимально допустимого уровня обеспеченности объектами коммунальной, транспортной, социальной инфраструктур и расчетные показатели максимально допустимого уровня территориальной доступности указанных объектов для населения:

№	Наименование показателя	Уровень обеспеченности	Максимально допустимый уровень территориальной доступности
1	Минимальная обеспеченность объектами водоснабжения	310 л./сут на 1 человека планируемой застройки	-
2	Минимальная обеспеченность объектами водоотведения	310 л./сут на 1 человека планируемой застройки	-
3	Минимальная обеспеченность объектами теплоснабжения	0,05 Гкал/1000 кв.м общей площади объектов капитального строительства	-
4	Минимальная обеспеченность объектами энергоснабжения	20 Вт/кв.м общей площади планируемых объектов капитального строительства	-
5	Минимальная обеспеченность местами хранения транспорта	420 машино-мест на 1 тыс.чел. населения планируемой застройки	-
6	Автомобильные дороги местного значения (плотность улично-дорожной сети)	не менее 2,0 км/кв. км	-
7	Ширина улиц, дорог и проездов в красных линиях, в том числе:		-
8	магистральных дорог	50-75 м	-
9	магистральных улиц -	40-80 м	-
10	улиц и дорог местного значения	15-25 м	-
11	проездов	не менее 9 м	-
12	Остановки общественного транспорта	-	300 м
13	Объекты физкультуры и спорта, в том числе:		
14	спортивные залы общего пользования	60 кв.м на 1000 жит.	1500 м
15	помещения для физкультурно-оздоровительных занятий	80 кв.м на 1000 жит.	500 м
16	Дошкольные образовательные организации общего типа	59	300 м
17	Общеобразовательные организации среднего общего образования	88	500м
18	Зеленые насаждения общего пользования	24,6 кв.м на 1000 жит.	500м

ПРАВИЛА ЗЕМЛЕПОЛЬЗОВАНИЯ И ЗАСТРОЙКИ ЗАТО СЕВЕРСК
КАРТА ГРАДОСТРОИТЕЛЬНОГО ЗОНИРОВАНИЯ
КАРТА ЗОН С ОСОБЫМИ УСЛОВИЯМИ ИСПОЛЬЗОВАНИЯ ТЕРРИТОРИИ

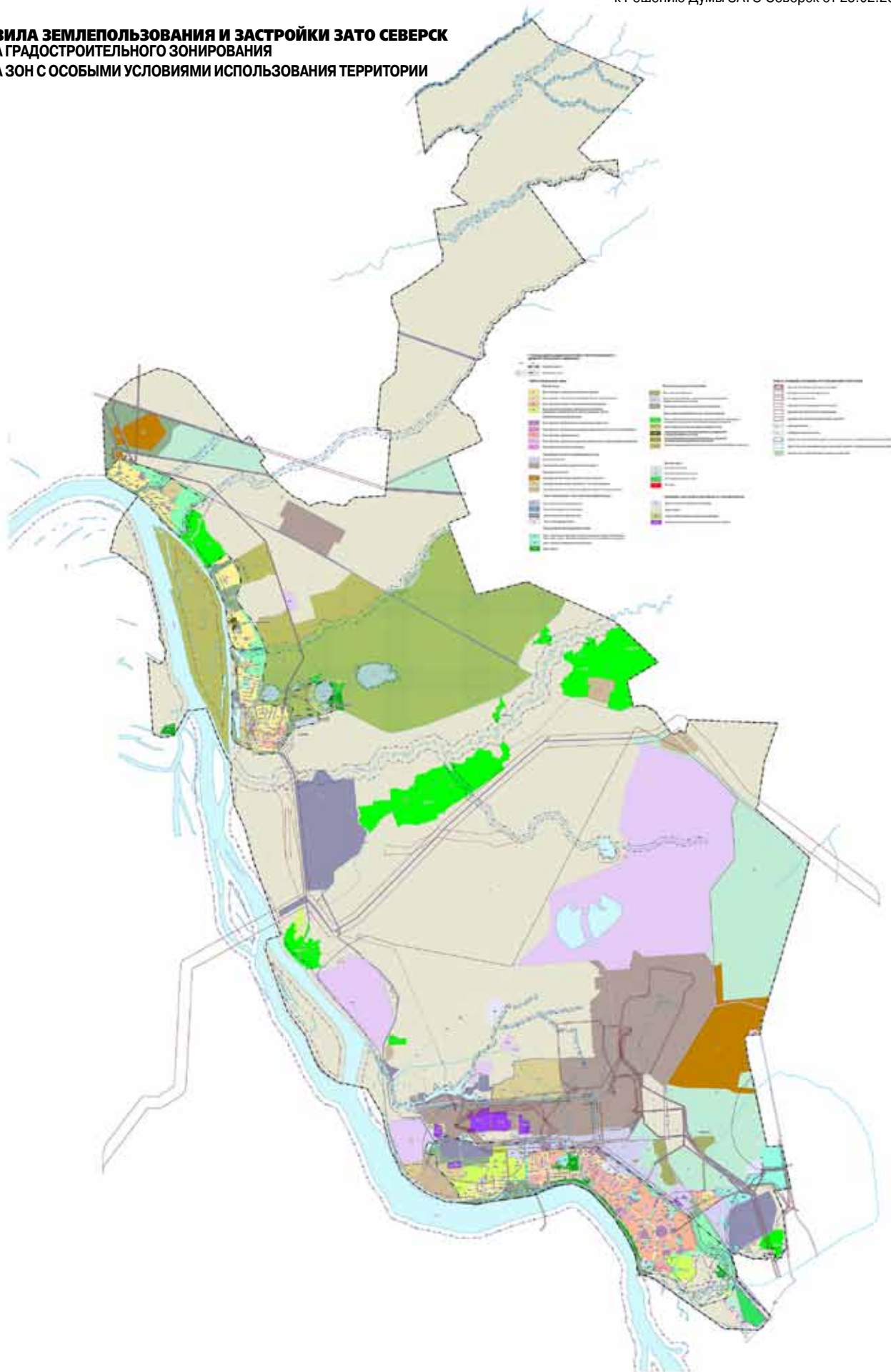

СВЕДЕНИЯ О ГРАНИЦАХ ТЕРРИТОРИАЛЬНОЙ ЗОНЫ ЗАСТРОЙКИ
ИНДИВИДУАЛЬНЫМИ ЖИЛЫМИ ДОМАМИ – «Ж-1»

ОПИСАНИЕ МЕСТОПОЛОЖЕНИЯ ГРАНИЦ			Лист № 1
Границы территориальной зоны Ж-1 Зона застройки индивидуальными жилыми домами ЗАТО Северск Томской области (наименование объекта, местоположение границ которого описано (далее - объект) Сведения об объекте			
N пп	Характеристики объекта	Описание характеристик	
1	Местоположение объекта	Томская область, ЗАТО Северск	
2	Площадь объекта +/- величина погрешности определения площади (P +/- Дельта P)	572,52га ± 0,87га	
3	Иные характеристики объекта	Вид зоны: границы территориальной зоны Ж-1 Зона застройки индивидуальными жилыми домами ЗАТО Северск Томской области	

ОПИСАНИЕ МЕСТОПОЛОЖЕНИЯ ГРАНИЦ					Лист № 2
Границы территориальной зоны Ж-1 Зона застройки индивидуальными жилыми домами ЗАТО Северск Томской области (наименование объекта землеустройства) Сведения о местоположении границ объекта 1. Система координат МСК-70 2. Сведения о характерных точках границ объекта					
Обозначение характерных точек границ	Координаты, м		Метод определения координат и средняя квадратическая погрешность положения характерной точки (Mt), м <*>	Описание обозначения точки	
	X	Y			

1	362838.10	4319103.71	Картометрический метод	-
2	362878.02	4319111.61	Картометрический метод	-
3	362885.18	4319111.73	Картометрический метод	-
4	362900.77	4319111.62	Картометрический метод	-
5	362910.37	4319111.61	Картометрический метод	-
6	362916.89	4319111.60	Картометрический метод	-
7	362930.07	4319111.76	Картометрический метод	-
8	362938.42	4319111.60	Картометрический метод	-
9	362942.92	4319111.62	Картометрический метод	-
10	362963.98	4319111.83	Картометрический метод	-
11	362966.90	4319111.70	Картометрический метод	-
12	362972.89	4319111.47	Картометрический метод	-
13	362973.01	4319108.77	Картометрический метод	-
14	362998.71	4319108.09	Картометрический метод	-
15	362998.68	4319107.17	Картометрический метод	-
16	363032.34	4319107.08	Картометрический метод	-
17	363068.92	4319106.75	Картометрический метод	-
18	363069.75	4319119.88	Картометрический метод	-
19	363066.57	4319120.06	Картометрический метод	-
20	363066.78	4319123.08	Картометрический метод	-
21	363068.38	4319144.29	Картометрический метод	-
22	363069.90	4319144.18	Картометрический метод	-
23	363070.40	4319150.15	Картометрический метод	-
24	363071.79	4319150.07	Картометрический метод	-
25	363076.17	4319202.99	Картометрический метод	-
26	363071.64	4319203.41	Картометрический метод	-
27	363071.73	4319205.08	Картометрический метод	-
28	363072.96	4319204.99	Картометрический метод	-
29	363073.12	4319207.31	Картометрический метод	-
30	362873.90	4319219.71	Картометрический метод	-
31	362873.90	4319219.71	Картометрический метод	-
32	362862.16	4319185.06	Картометрический метод	-
33	362845.08	4319130.96	Картометрический метод	-
2				
34	363010.86	4319385.46	Картометрический метод	-
35	363014.77	4319438.06	Картометрический метод	-
36	363017.64	4319487.82	Картометрический метод	-
37	362997.09	4319494.98	Картометрический метод	-
38	362982.05	4319496.52	Картометрический метод	-
39	362978.27	4319491.90	Картометрический метод	-
40	362974.20	4319485.85	Картометрический метод	-
41	362972.99	4319482.07	Картометрический метод	-
42	362969.79	4319479.68	Картометрический метод	-
43	362966.55	4319473.96	Картометрический метод	-
44	362957.33	4319440.74	Картометрический метод	-
45	362940.12	4319393.58	Картометрический метод	-
3				
46	360553.68	4323939.51	Картометрический метод	-
47	360588.03	4323943.78	Картометрический метод	-
48	360591.36	4323944.37	Картометрический метод	-
49	360643.77	4323980.46	Картометрический метод	-
50	360619.17	4324016.23	Картометрический метод	-
51	360614.67	4324017.99	Картометрический метод	-

52	360583.91	4323976.93	Картометрический метод	-
53	360549.84	4323975.08	Картометрический метод	-
4				
54	360436.89	4324331.09	Картометрический метод	-
55	360477.41	4324387.04	Картометрический метод	-
56	360497.12	4324417.55	Картометрический метод	-
57	360503.49	4324424.25	Картометрический метод	-
58	360503.49	4324424.26	Картометрический метод	-
59	360489.97	4324464.49	Картометрический метод	-
60	360486.54	4324470.59	Картометрический метод	-
61	360483.57	4324474.20	Картометрический метод	-
62	360474.18	4324483.18	Картометрический метод	-
63	360461.92	4324491.19	Картометрический метод	-
64	360464.53	4324498.45	Картометрический метод	-
65	360489.54	4324542.23	Картометрический метод	-
66	360473.93	4324621.52	Картометрический метод	-
67	360375.42	4324607.73	Картометрический метод	-
68	360367.08	4324656.11	Картометрический метод	-
69	360394.19	4324697.01	Картометрический метод	-
70	360366.48	4324730.24	Картометрический метод	-
71	360335.10	4324720.52	Картометрический метод	-
72	360259.75	4324637.45	Картометрический метод	-
73	360252.04	4324575.44	Картометрический метод	-
74	360251.88	4324571.34	Картометрический метод	-
75	360249.48	4324535.93	Картометрический метод	-
76	360313.69	4324463.81	Картометрический метод	-
77	360386.91	4324376.24	Картометрический метод	-
78	360424.64	4324334.72	Картометрический метод	-
5				
79	359950.92	4323450.18	Картометрический метод	-
80	359939.54	4323513.31	Картометрический метод	-
81	359993.04	4323543.69	Картометрический метод	-
82	360000.84	4323559.83	Картометрический метод	-
83	359999.51	4323560.68	Картометрический метод	-
84	359960.37	4323668.05	Картометрический метод	-
85	359961.64	4323677.07	Картометрический метод	-
86	359959.20	4323675.62	Картометрический метод	-
87	359958.46	4323673.57	Картометрический метод	-
88	359954.82	4323669.86	Картометрический метод	-
89	359937.64	4323667.05	Картометрический метод	-
90	359938.54	4323665.26	Картометрический метод	-
91	359935.79	4323663.63	Картометрический метод	-
92	359920.58	4323658.00	Картометрический метод	-
93	359881.29	4323620.33	Картометрический метод	-
94	359865.30	4323617.68	Картометрический метод	-
95	359859.53	4323617.23	Картометрический метод	-
96	359876.45	4323596.86	Картометрический метод	-
97	359871.94	4323486.70	Картометрический метод	-
98	359881.06	4323441.46	Картометрический метод	-
6				
99	359660.30	4325460.21	Картометрический метод	-
100	359624.48	4325505.44	Картометрический метод	-
101	359570.82	4325537.73	Картометрический метод	-
102	359555.66	4325543.58	Картометрический метод	-
103	359507.37	4325527.69	Картометрический метод	-
104	359489.74	4325541.02	Картометрический метод	-
105	359479.41	4325537.84	Картометрический метод	-
106	359477.73	4325537.15	Картометрический метод	-
107	359408.07	4325472.68	Картометрический метод	-
108	359394.95	4325456.22	Картометрический метод	-
109	359382.43	4325433.50	Картометрический метод	-
110	359370.27	4325413.01	Картометрический метод	-
111	359357.55	4325389.45	Картометрический метод	-
112	359356.82	4325384.68	Картометрический метод	-
113	359344.99	4325363.63	Картометрический метод	-
114	359336.59	4325348.66	Картометрический метод	-
115	359313.08	4325312.20	Картометрический метод	-
116	359284.47	4325279.57	Картометрический метод	-
117	359280.67	4325275.15	Картометрический метод	-
118	359282.71	4325273.56	Картометрический метод	-
119	359236.33	4325216.64	Картометрический метод	-
120	359252.76	4325205.00	Картометрический метод	-
121	359376.10	4325263.08	Картометрический метод	-
122	359377.36	4325273.40	Картометрический метод	-
123	359393.05	4325335.79	Картометрический метод	-
124	359459.58	4325438.03	Картометрический метод	-
125	359476.35	4325438.57	Картометрический метод	-
126	359507.33	4325434.96	Картометрический метод	-
127	359536.25	4325432.67	Картометрический метод	-
128	359549.16	4325431.65	Картометрический метод	-
129	359579.09	4325430.32	Картометрический метод	-
130	359594.66	4325430.04	Картометрический метод	-
7				
131	359231.84	4325221.64	Картометрический метод	-
132	359308.08	4325316.14	Картометрический метод	-
133	359332.00	4325351.55	Картометрический метод	-
134	359340.63	4325366.07	Картометрический метод	-
135	359351.10	4325384.69	Картометрический метод	-
136	359350.74	4325386.13	Картометрический метод	-
137	359390.31	4325459.59	Картометрический метод	-
138	359403.84	4325477.13	Картометрический метод	-
139	359473.93	4325540.37	Картометрический метод	-



140	359478.56	4325544.87	Картометрический метод	-
141	359486.46	4325548.41	Картометрический метод	-
142	359489.93	4325551.77	Картометрический метод	-
143	359491.49	4325557.86	Картометрический метод	-
144	359462.82	4325577.88	Картометрический метод	-
145	359402.77	4325520.74	Картометрический метод	-
146	359371.85	4325512.46	Картометрический метод	-
147	359368.59	4325513.49	Картометрический метод	-
148	359195.55	4325252.69	Картометрический метод	-
149	359195.76	4325248.25	Картометрический метод	-
150	359226.74	4325220.62	Картометрический метод	-
8				
151	359261.83	4325439.21	Картометрический метод	-
152	359248.57	4325492.27	Картометрический метод	-
153	359232.59	4325535.91	Картометрический метод	-
154	359291.42	4325691.58	Картометрический метод	-
155	359272.80	4325710.36	Картометрический метод	-
156	359263.38	4325715.54	Картометрический метод	-
157	359258.10	4325718.38	Картометрический метод	-
158	359148.71	4325702.14	Картометрический метод	-
159	359016.39	4325474.01	Картометрический метод	-
160	359055.55	4325416.83	Картометрический метод	-
161	359060.04	4325416.09	Картометрический метод	-
162	359167.81	4325402.94	Картометрический метод	-
9				
163	360430.75	4325175.87	Картометрический метод	-
164	360533.33	4325339.15	Картометрический метод	-
165	360516.50	4325349.40	Картометрический метод	-
166	360471.75	4325299.03	Картометрический метод	-
167	360430.90	4325289.34	Картометрический метод	-
168	360375.33	4325301.00	Картометрический метод	-
169	360345.06	4325320.89	Картометрический метод	-
170	360341.99	4325317.55	Картометрический метод	-
171	360333.55	4325293.69	Картометрический метод	-
172	360373.27	4325218.69	Картометрический метод	-
10				
173	362656.25	4324739.88	Картометрический метод	-
174	362663.25	4324745.87	Картометрический метод	-
175	362685.21	4324773.65	Картометрический метод	-
176	362701.56	4324778.22	Картометрический метод	-
177	362718.02	4324777.10	Картометрический метод	-
178	362731.88	4324765.81	Картометрический метод	-
179	362736.53	4324755.26	Картометрический метод	-
180	362737.06	4324777.03	Картометрический метод	-
181	362737.97	4324777.04	Картометрический метод	-
182	362742.21	4324838.53	Картометрический метод	-
183	362746.54	4324901.36	Картометрический метод	-
184	362746.57	4324901.85	Картометрический метод	-
185	362709.12	4324952.12	Картометрический метод	-
186	362574.14	4325153.42	Картометрический метод	-
187	362572.03	4325149.49	Картометрический метод	-
188	362559.81	4325139.70	Картометрический метод	-
189	362554.44	4325135.40	Картометрический метод	-
190	362528.38	4325079.37	Картометрический метод	-
191	362522.16	4325066.97	Картометрический метод	-
192	362515.31	4325052.10	Картометрический метод	-
193	362470.56	4324954.95	Картометрический метод	-
194	362463.72	4324940.09	Картометрический метод	-
195	362441.34	4324891.51	Картометрический метод	-
196	362423.57	4324852.93	Картометрический метод	-
197	362466.03	4324849.81	Картометрический метод	-
198	362466.07	4324849.81	Картометрический метод	-
199	362464.94	4324833.46	Картометрический метод	-
200	362464.25	4324823.47	Картометрический метод	-
201	362459.96	4324761.50	Картометрический метод	-
202	362461.28	4324753.87	Картометрический метод	-
11				
203	379883.55	4311149.60	Картометрический метод	-
204	379938.07	4311152.36	Картометрический метод	-
205	379992.40	4311156.87	Картометрический метод	-
206	380043.65	4311162.82	Картометрический метод	-
207	380047.38	4311162.44	Картометрический метод	-
208	380059.82	4311161.17	Картометрический метод	-
209	380090.43	4311170.74	Картометрический метод	-
210	380119.00	4311177.20	Картометрический метод	-
211	380149.28	4311188.44	Картометрический метод	-
212	380182.70	4311206.48	Картометрический метод	-
213	380203.76	4311219.65	Картометрический метод	-
214	380228.06	4311237.60	Картометрический метод	-
215	380232.99	4311242.33	Картометрический метод	-
216	380276.97	4311281.85	Картометрический метод	-
217	380239.33	4311371.74	Картометрический метод	-
218	380236.72	4311377.19	Картометрический метод	-
219	380116.71	4311347.73	Картометрический метод	-
220	380089.51	4311341.07	Картометрический метод	-
221	380040.85	4311326.49	Картометрический метод	-
222	380023.76	4311322.73	Картометрический метод	-
223	379988.26	4311313.98	Картометрический метод	-
224	379961.52	4311309.16	Картометрический метод	-
225	379946.28	4311305.07	Картометрический метод	-
226	379927.05	4311297.54	Картометрический метод	-
227	379879.86	4311287.93	Картометрический метод	-

228	379861.69	4311284.44	Картометрический метод	-
229	379845.98	4311284.57	Картометрический метод	-
230	379787.21	4311300.12	Картометрический метод	-
231	379749.41	4311309.91	Картометрический метод	-
232	379723.55	4311316.49	Картометрический метод	-
233	379674.47	4311334.57	Картометрический метод	-
234	379646.77	4311341.70	Картометрический метод	-
235	379658.31	4311355.95	Картометрический метод	-
236	379662.64	4311374.08	Картометрический метод	-
237	379661.93	4311382.71	Картометрический метод	-
238	379656.89	4311408.23	Картометрический метод	-
239	379643.45	4311470.28	Картометрический метод	-
240	379640.28	4311484.28	Картометрический метод	-
241	379630.85	4311498.70	Картометрический метод	-
242	379606.67	4311517.99	Картометрический метод	-
243	379554.34	4311525.15	Картометрический метод	-
244	379535.89	4311525.61	Картометрический метод	-
245	379515.03	4311525.74	Картометрический метод	-
246	379496.48	4311524.24	Картометрический метод	-
247	379496.00	4311517.28	Картометрический метод	-
248	379492.96	4311517.37	Картометрический метод	-
249	379463.90	4311503.68	Картометрический метод	-
250	379423.27	4311570.02	Картометрический метод	-
251	379394.95	4311612.74	Картометрический метод	-
252	379338.69	4311660.78	Картометрический метод	-
253	379359.45	4311686.46	Картометрический метод	-
254	379369.23	4311709.30	Картометрический метод	-
255	379379.38	4311742.31	Картометрический метод	-
256	379390.04	4311774.99	Картометрический метод	-
257	379395.14	4311783.65	Картометрический метод	-
258	379421.00	4311816.35	Картометрический метод	-
259	379411.77	4311825.07	Картометрический метод	-
260	379299.67	4311897.41	Картометрический метод	-
261	379279.06	4311860.99	Картометрический метод	-
262	379264.63	4311822.51	Картометрический метод	-
263	379259.30	4311799.29	Картометрический метод	-
264	379246.28	4311785.00	Картометрический метод	-
265	379219.89	4311694.52	Картометрический метод	-
266	379210.87	4311667.14	Картометрический метод	-
267	379173.03	4311639.30	Картометрический метод	-
268	379169.26	4311626.19	Картометрический метод	-
269	379168.56	4311544.46	Картометрический метод	-
270	379180.49	4311536.19	Картометрический метод	-
271	379200.53	4311516.81	Картометрический метод	-
272	379224.34	4311490.42	Картометрический метод	-
273	379255.17	4311461.47	Картометрический метод	-
274	379294.37	4311420.18	Картометрический метод	-
275	379311.79	4311399.69	Картометрический метод	-
276	379364.28	4311347.05	Картометрический метод	-
277	379399.99	4311314.48	Картометрический метод	-
278	379452.21	4311271.68	Картометрический метод	-
279	379491.76	4311243.49	Картометрический метод	-
280	379525.35	4311228.70	Картометрический метод	-
281	379575.01	4311212.91	Картометрический метод	-
282	379638.90	4311197.69	Картометрический метод	-
283	379731.08	4311180.57	Картометрический метод	-
284	379817.84	4311158.38	Картометрический метод	-
285	379859.43	4311150.85	Картометрический метод	-
12				
286	388034.77	4304840.62	Картометрический метод	-
287	388052.28	4304850.51	Картометрический метод	-
288	388046.63	4304864.01	Картометрический метод	-
289	388052.26	4304866.67	Картометрический метод	-
290	388053.45	4304868.54	Картометрический метод	-
291	388056.24	4304872.92	Картометрический метод	-
292	388048.26	4304908.64	Картометрический метод	-
293	388052.04	4304938.91	Картометрический метод	-
294	388049.80	4304938.99	Картометрический метод	-
295	388049.81	4304938.98	Картометрический метод	-
296	388028.03	4304939.75	Картометрический метод	-
297	388024.98	4304902.85	Картометрический метод	-
298	387974.06	4304906.57	Картометрический метод	-
299	387974.08	4304901.58	Картометрический метод	-
300	387983.53	4304900.88	Картометрический метод	-
301	387986.11	4304885.13	Картометрический метод	-
302	387988.80	4304872.42	Картометрический метод	-
303	387992.36	4304847.70	Картометрический метод	-
304	388022.65	4304852.69	Картометрический метод	-
13				
305	381857.00	4309016.00	Картометрический метод	-
306	381861.00	4309045.00	Картометрический метод	-
307	381872.00	4309111.00	Картометрический метод	-
308	381859.00	4309116.00	Картометрический метод	-
309	381834.94	4309057.06	Картометрический метод	-
310	381823.49	4309029.33	Картометрический метод	-
14				
311	380321.22	4308842.66	Картометрический метод	-
312	380313.91	4308801.81	Картометрический метод	-
313	380339.80	4308799.16	Картометрический метод	-
314	380363.85	4308796.70	Картометрический метод	-
315	380387.89	4308794.24	Картометрический метод	-
316	380411.93	4308791.77	Картометрический метод	-



317	380435.98	4308789.31	Картометрический метод	-
318	380460.02	4308786.85	Картометрический метод	-
319	380484.06	4308784.39	Картометрический метод	-
320	380508.10	4308781.92	Картометрический метод	-
321	380532.15	4308779.46	Картометрический метод	-
322	380556.19	4308777.00	Картометрический метод	-
323	380580.23	4308774.54	Картометрический метод	-
324	380604.28	4308772.07	Картометрический метод	-
325	380628.32	4308769.61	Картометрический метод	-
326	380652.36	4308767.15	Картометрический метод	-
327	380670.96	4308765.25	Картометрический метод	-
328	380680.32	4308776.43	Картометрический метод	-
329	380680.07	4308805.90	Картометрический метод	-
330	380656.58	4308808.31	Картометрический метод	-
331	380632.53	4308810.77	Картометрический метод	-
332	380608.49	4308813.23	Картометрический метод	-
333	380584.45	4308815.70	Картометрический метод	-
334	380560.41	4308818.16	Картометрический метод	-
335	380536.36	4308820.62	Картометрический метод	-
336	380512.32	4308823.08	Картометрический метод	-
337	380488.28	4308825.55	Картометрический метод	-
338	380464.23	4308828.01	Картометрический метод	-
339	380440.19	4308830.47	Картометрический метод	-
340	380416.15	4308832.93	Картометрический метод	-
341	380392.11	4308835.40	Картометрический метод	-
342	380368.06	4308837.86	Картометрический метод	-
343	380344.02	4308840.32	Картометрический метод	-
15				
344	380630.15	4308830.62	Картометрический метод	-
345	380641.49	4308842.56	Картометрический метод	-
346	380652.85	4308854.52	Картометрический метод	-
347	380669.83	4308872.39	Картометрический метод	-
348	380643.56	4308902.90	Картометрический метод	-
349	380626.15	4308884.57	Картометрический метод	-
350	380602.94	4308860.13	Картометрический метод	-
351	380579.81	4308835.77	Картометрический метод	-
16				
352	380552.16	4308838.61	Картометрический метод	-
353	380564.08	4308851.16	Картометрический метод	-
354	380576.18	4308863.90	Картометрический метод	-
355	380593.97	4308882.64	Картометрический метод	-
356	380611.70	4308901.30	Картометрический метод	-
357	380629.14	4308919.66	Картометрический метод	-
358	380603.32	4308948.98	Картометрический метод	-
359	380585.59	4308930.30	Картометрический метод	-
360	380567.88	4308911.65	Картометрический метод	-
361	380550.17	4308893.01	Картометрический метод	-
362	380526.84	4308868.44	Картометрический метод	-
363	380503.26	4308843.61	Картометрический метод	-
17				
364	380497.61	4308844.19	Картометрический метод	-
365	380506.99	4308854.07	Картометрический метод	-
366	380517.70	4308865.35	Картометрический метод	-
367	380532.80	4308881.25	Картометрический метод	-
368	380547.74	4308896.97	Картометрический метод	-
369	380562.51	4308912.53	Картометрический метод	-
370	380577.14	4308927.93	Картометрический метод	-
371	380591.69	4308943.25	Картометрический метод	-
372	380600.34	4308952.36	Картометрический метод	-
373	380600.23	4308953.25	Картометрический метод	-
374	380600.24	4308953.24	Картометрический метод	-
375	380597.78	4308975.14	Картометрический метод	-
376	380593.33	4309014.86	Картометрический метод	-
377	380589.98	4309044.73	Картометрический метод	-
378	380586.76	4309073.47	Картометрический метод	-
379	380584.37	4309094.83	Картометрический метод	-
380	380545.40	4309102.47	Картометрический метод	-
381	380551.26	4309069.66	Картометрический метод	-
382	380556.31	4309041.41	Картометрический метод	-
383	380561.76	4309010.90	Картометрический метод	-
384	380566.16	4308986.29	Картометрический метод	-
385	380556.27	4308975.39	Картометрический метод	-
386	380542.22	4308959.91	Картометрический метод	-
387	380527.95	4308944.18	Картометрический метод	-
388	380513.54	4308928.30	Картометрический метод	-
389	380498.97	4308912.24	Картометрический метод	-
390	380484.23	4308896.00	Картометрический метод	-
391	380464.35	4308874.09	Картометрический метод	-
392	380442.36	4308849.85	Картометрический метод	-
18				
393	380418.48	4308852.30	Картометрический метод	-
394	380419.31	4308857.19	Картометрический метод	-
395	380425.77	4308864.31	Картометрический метод	-
396	380439.00	4308878.89	Картометрический метод	-
397	380455.13	4308896.67	Картометрический метод	-
398	380471.26	4308914.45	Картометрический метод	-
399	380487.39	4308932.22	Картометрический метод	-
400	380503.52	4308950.00	Картометрический метод	-
401	380519.65	4308967.77	Картометрический метод	-
402	380542.60	4308993.06	Картометрический метод	-
403	380536.54	4309026.99	Картометрический метод	-
404	380532.35	4309050.44	Картометрический метод	-

405	380528.16	4309073.88	Картометрический метод	-
406	380523.96	4309097.33	Картометрический метод	-
407	380521.90	4309107.07	Картометрический метод	-
408	380483.06	4309114.68	Картометрический метод	-
409	380478.36	4309113.88	Картометрический метод	-
410	380482.63	4309089.94	Картометрический метод	-
411	380486.82	4309066.50	Картометрический метод	-
412	380491.02	4309043.05	Картометрический метод	-
413	380495.21	4309019.60	Картометрический метод	-
414	380497.71	4309005.59	Картометрический метод	-
415	380488.80	4308995.77	Картометрический метод	-
416	380472.67	4308977.99	Картометрический метод	-
417	380456.54	4308960.22	Картометрический метод	-
418	380440.41	4308942.44	Картометрический метод	-
419	380424.28	4308924.67	Картометрический метод	-
420	380408.15	4308906.89	Картометрический метод	-
421	380389.12	4308885.92	Картометрический метод	-
422	380379.78	4308875.62	Картометрический метод	-
423	380376.54	4308856.59	Картометрический метод	-
19				
424	380559.12	4309120.10	Картометрический метод	-
425	380575.40	4309194.72	Картометрический метод	-
426	380526.85	4309179.72	Картометрический метод	-
427	380532.23	4309157.00	Картометрический метод	-
428	380540.09	4309123.80	Картометрический метод	-
20				
429	380518.54	4309127.95	Картометрический метод	-
430	380507.68	4309173.80	Картометрический метод	-
431	380420.65	4309146.88	Картометрический метод	-
432	380425.38	4309126.87	Картометрический метод	-
433	380484.76	4309134.51	Картометрический метод	-
21				
434	380322.06	4309113.57	Картометрический метод	-
435	380405.45	4309124.29	Картометрический метод	-
436	380401.51	4309140.94	Картометрический метод	-
437	380321.42	4309116.30	Картометрический метод	-
22				
438	380575.40	4309215.65	Картометрический метод	-
439	380571.12	4309233.73	Картометрический метод	-
440	380566.40	4309253.65	Картометрический метод	-
441	380561.70	4309273.55	Картометрический метод	-
442	380557.00	4309293.44	Картометрический метод	-
443	380552.28	4309313.35	Картометрический метод	-
444	380547.57	4309333.25	Картометрический метод	-
445	380542.86	4309353.16	Картометрический метод	-
446	380538.15	4309373.06	Картометрический метод	-
447	380533.45	4309392.97	Картометрический метод	-
448	380528.74	4309412.88	Картометрический метод	-
449	380524.02	4309432.78	Картометрический метод	-
450	380519.30	4309452.68	Картометрический метод	-
451	380514.59	4309472.58	Картометрический метод	-
452	380505.65	4309510.38	Картометрический метод	-
453	380477.53	4309505.77	Картометрический метод	-
454	380450.73	4309501.37	Картометрический метод	-
455	380460.56	4309459.80	Картометрический метод	-
456	380465.27	4309439.90	Картометрический метод	-
457	380469.98	4309419.99	Картометрический метод	-
458	380474.69	4309400.09	Картометрический метод	-
459	380479.40	4309380.18	Картометрический метод	-
460	380484.12	4309360.28	Картометрический метод	-
461	380488.83	4309340.37	Картометрический метод	-
462	380493.54	4309320.47	Картометрический метод	-
463	380498.25	4309300.56	Картометрический метод	-
464	380502.95	4309280.65	Картометрический метод	-
465	380507.66	4309260.74	Картометрический метод	-
466	380512.37	4309240.85	Картометрический метод	-
467	380517.09	4309220.95	Картометрический метод	-
468	380522.23	4309199.22	Картометрический метод	-
23				
469	380503.08	4309193.29	Картометрический метод	-
470	380498.13	4309214.23	Картометрический метод	-
471	380492.84	4309236.59	Картометрический метод	-
472	380487.55	4309258.94	Картометрический метод	-
473	380482.26	4309281.32	Картометрический метод	-
474	380476.96	4309303.66	Картометрический метод	-
475	380471.66	4309326.03	Картометрический метод	-
476	380466.36	4309348.39	Картометрический метод	-
477	380461.09	4309370.76	Картометрический метод	-
478	380455.78	4309393.13	Картометрический метод	-
479	380413.43	4309383.10	Картометрический метод	-
480	380393.54	4309378.39	Картометрический метод	-
481	380389.82	4309374.34	Картометрический метод	-
482	380357.17	4309338.92	Картометрический метод	-
483	380376.59	4309321.02	Картометрический метод	-
484	380380.23	4309317.66	Картометрический метод	-
485	380383.15	4309305.31	Картометрический метод	-
486	380388.58	4309282.41	Картометрический метод	-
487	380394.00	4309259.51	Картометрический метод	-
488	380399.41	4309236.61	Картометрический метод	-
489	380404.84	4309213.74	Картометрический метод	-
490	380410.25	4309190.83	Картометрический метод	-
491	380416.03	4309166.38	Картометрический метод	-



492	380461.41	4309180.41	Картометрический метод	-
24				
493	380451.19	4309412.59	Картометрический метод	-
494	380441.20	4309454.82	Картометрический метод	-
495	380431.19	4309497.03	Картометрический метод	-
496	380408.77	4309491.72	Картометрический метод	-
497	380386.35	4309486.42	Картометрический метод	-
498	380379.65	4309484.83	Картометрический метод	-
499	380361.32	4309477.64	Картометрический метод	-
500	380345.19	4309471.31	Картометрический метод	-
501	380333.50	4309461.12	Картометрический метод	-
502	380313.61	4309443.94	Картометрический метод	-
503	380297.57	4309426.55	Картометрический метод	-
504	380281.28	4309408.88	Картометрический метод	-
505	380311.87	4309380.67	Картометрический метод	-
506	380342.46	4309352.48	Картометрический метод	-
507	380358.75	4309370.15	Картометрический метод	-
508	380375.03	4309387.84	Картометрический метод	-
509	380382.97	4309396.45	Картометрический метод	-
510	380386.60	4309397.30	Картометрический метод	-
511	380406.32	4309401.97	Картометрический метод	-
512	380428.75	4309407.28	Картометрический метод	-
		25		
513	380396.88	4309160.46	Картометрический метод	-
514	380390.72	4309186.54	Картометрический метод	-
515	380384.24	4309213.85	Картометрический метод	-
516	380377.77	4309241.18	Картометрический метод	-
517	380371.31	4309268.49	Картометрический метод	-
518	380362.19	4309307.10	Картометрический метод	-
519	380330.26	4309276.79	Картометрический метод	-
520	380313.81	4309291.94	Картометрический метод	-
521	380286.80	4309262.59	Картометрический метод	-
522	380289.52	4309251.05	Картометрический метод	-
523	380294.93	4309228.28	Картометрический метод	-
524	380300.31	4309205.52	Картометрический метод	-
525	380305.70	4309182.75	Картометрический метод	-
526	380311.09	4309159.98	Картометрический метод	-
527	380316.84	4309135.72	Картометрический метод	-
528	380360.45	4309149.20	Картометрический метод	-
		26		
529	380297.69	4309129.79	Картометрический метод	-
530	380289.57	4309164.03	Картометрический метод	-
531	380281.22	4309199.31	Картометрический метод	-
532	380270.45	4309244.85	Картометрический метод	-
533	380244.88	4309217.12	Картометрический метод	-
534	380222.45	4309192.77	Картометрический метод	-
535	380228.22	4309168.38	Картометрический метод	-
536	380234.79	4309140.58	Картометрический метод	-
537	380241.46	4309112.40	Картометрический метод	-
538	380267.72	4309120.51	Картометрический метод	-
		27		
539	379546.21	4308957.18	Картометрический метод	-
540	379521.77	4308964.71	Картометрический метод	-
541	379507.81	4308920.26	Картометрический метод	-
542	379532.86	4308913.99	Картометрический метод	-
543	379534.19	4308917.71	Картометрический метод	-
		28		
544	379417.97	4309007.23	Картометрический метод	-
545	379413.93	4309002.70	Картометрический метод	-
546	379410.20	4308979.76	Картометрический метод	-
547	379406.67	4308958.03	Картометрический метод	-
548	379419.55	4308956.76	Картометрический метод	-
549	379418.47	4308947.89	Картометрический метод	-
550	379434.64	4308945.55	Картометрический метод	-
551	379450.95	4308942.21	Картометрический метод	-
552	379449.14	4308926.83	Картометрический метод	-
553	379452.55	4308926.18	Картометрический метод	-
554	379455.31	4308933.44	Картометрический метод	-
555	379473.70	4308930.57	Картометрический метод	-
556	379480.07	4308929.90	Картометрический метод	-
557	379483.53	4308929.25	Картометрический метод	-
558	379492.21	4308925.85	Картометрический метод	-
559	379497.87	4308942.59	Картометрический метод	-
560	379505.06	4308957.93	Картометрический метод	-
561	379507.02	4308963.11	Картометрический метод	-
562	379507.61	4308968.88	Картометрический метод	-
563	379506.52	4308971.97	Картометрический метод	-
564	379495.52	4308975.99	Картометрический метод	-
565	379436.20	4308996.07	Картометрический метод	-
566	379437.15	4309000.02	Картометрический метод	-
		29		
567	379442.87	4310059.99	Картометрический метод	-
568	379509.01	4310110.98	Картометрический метод	-
569	379504.51	4310118.25	Картометрический метод	-
570	379490.55	4310145.05	Картометрический метод	-
571	379496.97	4310148.90	Картометрический метод	-
572	379495.60	4310151.23	Картометрический метод	-
573	379489.30	4310147.45	Картометрический метод	-
574	379470.66	4310183.11	Картометрический метод	-
575	379428.58	4310124.20	Картометрический метод	-
		30		
576	384016.94	4307890.40	Картометрический метод	-

577	384051.13	4307929.11	Картометрический метод	-
578	384163.52	4308090.65	Картометрический метод	-
579	384418.35	4308487.30	Картометрический метод	-
580	384289.08	4308601.88	Картометрический метод	-
581	384036.86	4308717.96	Картометрический метод	-
582	383916.32	4308737.11	Картометрический метод	-
583	383693.06	4308762.91	Картометрический метод	-
584	383687.70	4308710.62	Картометрический метод	-
585	383683.06	4308645.10	Картометрический метод	-
586	383669.63	4308548.93	Картометрический метод	-
587	383622.78	4308454.65	Картометрический метод	-
588	383547.39	4308277.99	Картометрический метод	-
589	383478.46	4308139.51	Картометрический метод	-
590	383590.14	4308085.58	Картометрический метод	-
591	383662.16	4308059.70	Картометрический метод	-
592	383764.55	4308015.81	Картометрический метод	-
593	383834.32	4307985.43	Картометрический метод	-
594	383924.34	4307947.17	Картометрический метод	-
31				
595	362935.97	4316941.51	Картометрический метод	-
596	362936.89	4316967.18	Картометрический метод	-
597	362937.35	4316974.57	Картометрический метод	-
598	362937.95	4316992.58	Картометрический метод	-
599	362939.17	4317019.25	Картометрический метод	-
600	362940.93	4317037.62	Картометрический метод	-
601	362943.03	4317057.93	Картометрический метод	-
602	362943.77	4317069.87	Картометрический метод	-
603	362942.58	4317069.95	Картометрический метод	-
604	362900.19	4317072.20	Картометрический метод	-
605	362894.16	4317072.52	Картометрический метод	-
606	362895.39	4317091.09	Картометрический метод	-
607	362892.39	4317091.30	Картометрический метод	-
608	362892.03	4317085.34	Картометрический метод	-
609	362856.84	4317087.76	Картометрический метод	-
610	362856.12	4317082.86	Картометрический метод	-
611	362854.87	4317051.12	Картометрический метод	-
612	362853.12	4317025.78	Картометрический метод	-
613	362851.57	4317001.61	Картометрический метод	-
614	362849.68	4316975.77	Картометрический метод	-
615	362848.03	4316958.67	Картометрический метод	-
616	362852.74	4316949.62	Картометрический метод	-
617	362853.43	4316947.49	Картометрический метод	-
618	362891.59	4316944.76	Картометрический метод	-
32				
619	363667.78	4317211.42	Картометрический метод	-
620	363669.91	4317228.58	Картометрический метод	-
621	363674.27	4317263.56	Картометрический метод	-
622	363695.82	4317380.42	Картометрический метод	-
623	363694.00	4317380.56	Картометрический метод	-
624	363692.52	4317409.17	Картометрический метод	-
625	363654.15	4317404.04	Картометрический метод	-
626	363612.97	4317415.95	Картометрический метод	-
627	363599.44	4317384.06	Картометрический метод	-
628	363574.13	4317392.61	Картометрический метод	-
629	363558.44	4317398.56	Картометрический метод	-
630	363519.00	4317368.45	Картометрический метод	-
631	363507.34	4317373.14	Картометрический метод	-
632	363507.42	4317349.38	Картометрический метод	-
633	363581.85	4317312.29	Картометрический метод	-
634	363565.21	4317254.26	Картометрический метод	-
635	363584.86	4317241.68	Картометрический метод	-
636	363613.16	4317241.89	Картометрический метод	-
637	363631.30	4317240.21	Картометрический метод	-
638	363647.69	4317230.44	Картометрический метод	-
33				
639	363448.10	4317208.20	Картометрический метод	-
640	363453.56	4317208.85	Картометрический метод	-
641	363454.29	4317224.21	Картометрический метод	-
642	363440.93	4317225.37	Картометрический метод	-
643	363431.14	4317226.11	Картометрический метод	-
644	363415.07	4317227.17	Картометрический метод	-
645	363398.98	4317228.47	Картометрический метод	-
646	363366.39	4317235.69	Картометрический метод	-
647	363348.06	4317237.22	Картометрический метод	-
648	363337.72	4317234.85	Картометрический метод	-
649	363334.47	4317225.11	Картометрический метод	-
650	363329.51	4317208.64	Картометрический метод	-
651	363326.70	4317191.47	Картометрический метод	-
652	363340.51	4317191.04	Картометрический метод	-
653	363363.63	4317189.28	Картометрический метод	-
654	363371.11	4317189.04	Картометрический метод	-
655	363370.74	4317185.47	Картометрический метод	-
656	363390.10	4317183.21	Картометрический метод	-
657	363396.24	4317183.94	Картометрический метод	-
658	363401.33	4317183.72	Картометрический метод	-
659	363407.40	4317183.04	Картометрический метод	-
660	363407.81	4317185.65	Картометрический метод	-
661	363412.50	4317185.08	Картометрический метод	-
662	363427.43	4317184.36	Картометрический метод	-
663	363427.17	4317181.39	Картометрический метод	-
664	363428.90	4317181.27	Картометрический метод	-
665	363437.47	4317180.66	Картометрический метод	-



666	363445.66	4317180.07	Картометрический метод	-
34				
667	363271.15	4317188.56	Картометрический метод	-
668	363261.80	4317189.22	Картометрический метод	-
669	363253.17	4317170.70	Картометрический метод	-
670	363212.08	4317173.14	Картометрический метод	-
671	363209.11	4317173.37	Картометрический метод	-
672	363205.61	4317173.47	Картометрический метод	-
673	363203.98	4317154.79	Картометрический метод	-
674	363207.86	4317154.33	Картометрический метод	-
675	363247.53	4317151.11	Картометрический метод	-
676	363252.24	4317151.16	Картометрический метод	-
677	363258.04	4317151.05	Картометрический метод	-
678	363266.73	4317150.75	Картометрический метод	-
679	363271.08	4317150.55	Картометрический метод	-
680	363270.73	4317153.85	Картометрический метод	-
681	363270.67	4317159.98	Картометрический метод	-
682	363272.24	4317159.99	Картометрический метод	-
683	363272.10	4317170.97	Картометрический метод	-
684	363271.07	4317170.96	Картометрический метод	-
		35		
685	363227.13	4317500.89	Картометрический метод	-
686	363227.91	4317475.64	Картометрический метод	-
687	363226.11	4317455.32	Картометрический метод	-
688	363223.30	4317414.10	Картометрический метод	-
689	363222.52	4317396.32	Картометрический метод	-
690	363220.67	4317360.54	Картометрический метод	-
691	363219.56	4317345.65	Картометрический метод	-
692	363218.35	4317327.32	Картометрический метод	-
693	363217.21	4317310.76	Картометрический метод	-
694	363214.60	4317274.34	Картометрический метод	-
695	363213.02	4317255.46	Картометрический метод	-
696	363240.85	4317255.03	Картометрический метод	-
697	363242.34	4317254.89	Картометрический метод	-
698	363254.79	4317498.54	Картометрический метод	-
		36		
699	363253.21	4317616.91	Картометрический метод	-
700	363252.51	4317609.06	Картометрический метод	-
701	363252.04	4317601.67	Картометрический метод	-
702	363250.81	4317601.71	Картометрический метод	-
703	363250.62	4317601.72	Картометрический метод	-
704	363250.34	4317601.73	Картометрический метод	-
705	363248.77	4317581.39	Картометрический метод	-
706	363249.14	4317580.13	Картометрический метод	-
707	363249.07	4317577.35	Картометрический метод	-
708	363247.96	4317561.42	Картометрический метод	-
709	363247.65	4317559.05	Картометрический метод	-
710	363260.13	4317558.64	Картометрический метод	-
711	363291.11	4317558.67	Картометрический метод	-
712	363292.09	4317575.87	Картометрический метод	-
713	363289.47	4317586.41	Картометрический метод	-
714	363285.12	4317590.60	Картометрический метод	-
715	363285.63	4317616.91	Картометрический метод	-
		37		
716	362947.58	4317148.15	Картометрический метод	-
717	362954.11	4317254.08	Картометрический метод	-
718	362949.91	4317254.25	Картометрический метод	-
719	362895.35	4317262.24	Картометрический метод	-
720	362868.40	4317264.08	Картометрический метод	-
721	362866.37	4317234.93	Картометрический метод	-
722	362863.53	4317184.85	Картометрический метод	-
723	362865.94	4317184.86	Картометрический метод	-
724	362889.89	4317183.21	Картометрический метод	-
725	362891.73	4317183.09	Картометрический метод	-
726	362890.97	4317170.70	Картометрический метод	-
727	362897.63	4317168.90	Картометрический метод	-
728	362915.32	4317161.66	Картометрический метод	-
729	362930.23	4317153.17	Картометрический метод	-
730	362932.22	4317152.94	Картометрический метод	-
731	362942.76	4317149.65	Картометрический метод	-
		38		
732	363064.68	4317169.34	Картометрический метод	-
733	363067.12	4317204.76	Картометрический метод	-
734	363062.04	4317205.17	Картометрический метод	-
735	363036.30	4317207.24	Картометрический метод	-
736	363037.41	4317223.31	Картометрический метод	-
737	363032.32	4317223.66	Картометрический метод	-
738	363034.08	4317250.73	Картометрический метод	-
739	362967.38	4317253.52	Картометрический метод	-
740	362963.01	4317179.73	Картометрический метод	-
741	363003.62	4317178.37	Картометрический метод	-
742	363012.35	4317178.68	Картометрический метод	-
743	363030.18	4317177.19	Картометрический метод	-
744	363046.71	4317170.58	Картометрический метод	-
		39		
745	362920.65	4316602.82	Картометрический метод	-
746	362926.10	4316636.89	Картометрический метод	-
747	362928.20	4316636.62	Картометрический метод	-
748	362940.44	4316632.47	Картометрический метод	-
749	362951.71	4316628.32	Картометрический метод	-
750	362956.20	4316625.77	Картометрический метод	-
751	362961.56	4316623.28	Картометрический метод	-

752	362967.19	4316624.10	Картометрический метод	-
753	362981.03	4316619.93	Картометрический метод	-
754	362991.32	4316615.98	Картометрический метод	-
755	362996.93	4316613.83	Картометрический метод	-
756	363021.90	4316606.93	Картометрический метод	-
757	363028.22	4316623.35	Картометрический метод	-
758	363006.04	4316633.75	Картометрический метод	-
759	362990.25	4316641.30	Картометрический метод	-
760	362975.42	4316646.46	Картометрический метод	-
761	362957.66	4316651.69	Картометрический метод	-
762	362946.07	4316655.51	Картометрический метод	-
763	362942.02	4316657.30	Картометрический метод	-
764	362933.12	4316658.80	Картометрический метод	-
765	362919.83	4316661.02	Картометрический метод	-
766	362914.96	4316662.47	Картометрический метод	-
767	362899.96	4316664.22	Картометрический метод	-
768	362876.60	4316668.24	Картометрический метод	-
769	362849.06	4316674.51	Картометрический метод	-
770	362829.03	4316678.28	Картометрический метод	-
771	362826.85	4316678.31	Картометрический метод	-
772	362797.68	4316682.78	Картометрический метод	-
773	362797.80	4316684.70	Картометрический метод	-
774	362779.39	4316686.84	Картометрический метод	-
775	362778.73	4316687.92	Картометрический метод	-
776	362766.75	4316688.74	Картометрический метод	-
777	362747.76	4316689.82	Картометрический метод	-
778	362731.35	4316691.83	Картометрический метод	-
779	362735.82	4316686.88	Картометрический метод	-
780	362734.35	4316658.32	Картометрический метод	-
781	362733.16	4316626.69	Картометрический метод	-
782	362723.74	4316625.39	Картометрический метод	-
783	362723.68	4316624.79	Картометрический метод	-
784	362733.65	4316624.12	Картометрический метод	-
785	362733.81	4316626.42	Картометрический метод	-
786	362741.59	4316626.24	Картометрический метод	-
787	362741.41	4316619.61	Картометрический метод	-
788	362759.60	4316615.43	Картометрический метод	-
789	362763.30	4316615.25	Картометрический метод	-
790	362780.25	4316613.57	Картометрический метод	-
791	362793.25	4316611.17	Картометрический метод	-
792	362793.47	4316611.78	Картометрический метод	-
793	362796.01	4316625.83	Картометрический метод	-
794	362818.91	4316618.95	Картометрический метод	-
795	362823.64	4316617.45	Картометрический метод	-
796	362824.32	4316624.54	Картометрический метод	-
797	362839.56	4316623.80	Картометрический метод	-
798	362839.09	4316615.58	Картометрический метод	-
799	362846.03	4316613.27	Картометрический метод	-
800	362860.42	4316613.57	Картометрический метод	-
801	362857.86	4316604.67	Картометрический метод	-
802	362855.04	4316601.38	Картометрический метод	-
803	362867.55	4316597.87	Картометрический метод	-
804	362870.12	4316615.57	Картометрический метод	-
805	362892.37	4316612.17	Картометрический метод	-
806	362891.02	4316603.54	Картометрический метод	-
807	362899.67	4316602.83	Картометрический метод	-
808	362903.71	4316602.87	Картометрический метод	-
809	362903.86	4316605.03	Картометрический метод	-
810	362910.70	4316604.13	Картометрический метод	-
40				
811	362932.17	4316671.70	Картометрический метод	-
812	362933.74	4316683.97	Картометрический метод	-
813	362933.61	4316686.87	Картометрический метод	-
814	362932.77	4316699.43	Картометрический метод	-
815	362935.16	4316724.06	Картометрический метод	-
816	362935.48	4316730.72	Картометрический метод	-
817	362934.26	4316791.03	Картометрический метод	-
818	362935.99	4316819.87	Картометрический метод	-
819	362938.36	4316844.97	Картометрический метод	-
820	362936.85	4316848.75	Картометрический метод	-
821	362937.82	4316865.71	Картометрический метод	-
822	362934.13	4316872.81	Картометрический метод	-
823	362935.76	4316897.36	Картометрический метод	-
824	362935.89	4316899.39	Картометрический метод	-
825	362936.92	4316926.37	Картометрический метод	-
826	362905.45	4316930.67	Картометрический метод	-
827	362896.02	4316931.66	Картометрический метод	-
828	362893.48	4316931.89	Картометрический метод	-
829	362858.12	4316935.32	Картометрический метод	-
830	362852.23	4316935.92	Картометрический метод	-
831	362846.47	4316925.10	Картометрический метод	-
832	362842.89	4316903.38	Картометрический метод	-
833	362841.36	4316877.92	Картометрический метод	-
834	362838.90	4316855.73	Картометрический метод	-
835	362838.43	4316849.65	Картометрический метод	-
836	362839.74	4316802.26	Картометрический метод	-
837	362838.08	4316766.68	Картометрический метод	-
838	362834.91	4316748.00	Картометрический метод	-
839	362834.84	4316743.29	Картометрический метод	-
840	362832.58	4316727.71	Картометрический метод	-
841	362831.76	4316720.63	Картометрический метод	-
842	362834.76	4316714.14	Картометрический метод	-



843	362833.53	4316700.61	Картометрический метод	-
844	362833.31	4316688.87	Картометрический метод	-
845	362837.16	4316685.00	Картометрический метод	-
846	362878.12	4316679.69	Картометрический метод	-
847	362887.70	4316678.15	Картометрический метод	-
848	362909.37	4316674.64	Картометрический метод	-
849	362916.53	4316673.50	Картометрический метод	-
41				
850	362694.94	4316408.33	Картометрический метод	-
851	362695.74	4316415.27	Картометрический метод	-
852	362656.76	4316418.36	Картометрический метод	-
853	362658.34	4316431.93	Картометрический метод	-
854	362659.79	4316440.83	Картометрический метод	-
855	362677.47	4316438.25	Картометрический метод	-
856	362679.33	4316451.30	Картометрический метод	-
857	362680.88	4316451.03	Картометрический метод	-
858	362681.58	4316450.98	Картометрический метод	-
859	362682.72	4316465.48	Картометрический метод	-
860	362697.94	4316464.20	Картометрический метод	-
861	362698.83	4316473.26	Картометрический метод	-
862	362699.67	4316480.98	Картометрический метод	-
863	362684.70	4316483.29	Картометрический метод	-
864	362686.32	4316493.55	Картометрический метод	-
865	362686.03	4316494.00	Картометрический метод	-
866	362686.91	4316503.69	Картометрический метод	-
867	362686.96	4316504.92	Картометрический метод	-
868	362690.15	4316526.98	Картометрический метод	-
869	362691.37	4316534.55	Картометрический метод	-
870	362674.58	4316538.59	Картометрический метод	-
871	362675.70	4316550.25	Картометрический метод	-
872	362676.40	4316557.58	Картометрический метод	-
873	362676.46	4316558.34	Картометрический метод	-
874	362677.45	4316568.64	Картометрический метод	-
875	362699.75	4316564.90	Картометрический метод	-
876	362700.87	4316577.48	Картометрический метод	-
877	362701.48	4316584.34	Картометрический метод	-
878	362703.19	4316602.19	Картометрический метод	-
879	362696.42	4316602.74	Картометрический метод	-
880	362696.16	4316614.02	Картометрический метод	-
881	362671.78	4316616.32	Картометрический метод	-
882	362672.27	4316628.80	Картометрический метод	-
883	362697.01	4316627.06	Картометрический метод	-
884	362723.74	4316625.39	Картометрический метод	-
885	362733.16	4316626.69	Картометрический метод	-
886	362734.35	4316658.32	Картометрический метод	-
887	362735.82	4316686.88	Картометрический метод	-
888	362731.35	4316691.83	Картометрический метод	-
889	362703.13	4316695.29	Картометрический метод	-
890	362682.20	4316697.13	Картометрический метод	-
891	362666.82	4316697.50	Картометрический метод	-
892	362657.79	4316697.58	Картометрический метод	-
893	362648.52	4316698.15	Картометрический метод	-
894	362642.80	4316668.47	Картометрический метод	-
895	362642.15	4316664.67	Картометрический метод	-
896	362640.94	4316657.68	Картометрический метод	-
897	362636.34	4316611.91	Картометрический метод	-
898	362633.94	4316581.37	Картометрический метод	-
899	362633.59	4316576.81	Картометрический метод	-
900	362629.33	4316530.32	Картометрический метод	-
901	362627.79	4316510.98	Картометрический метод	-
902	362621.90	4316450.37	Картометрический метод	-
903	362621.46	4316446.35	Картометрический метод	-
904	362620.55	4316436.24	Картометрический метод	-
905	362616.37	4316415.99	Картометрический метод	-
906	362612.16	4316410.47	Картометрический метод	-
907	362607.08	4316404.56	Картометрический метод	-
908	362603.57	4316402.00	Картометрический метод	-
909	362605.70	4316401.15	Картометрический метод	-
910	362606.52	4316398.89	Картометрический метод	-
911	362607.92	4316389.12	Картометрический метод	-
912	362628.25	4316386.21	Картометрический метод	-
913	362636.69	4316385.05	Картометрический метод	-
914	362649.27	4316383.39	Картометрический метод	-
915	362655.26	4316382.60	Картометрический метод	-
916	362659.20	4316412.61	Картометрический метод	-
42				
917	362576.29	4316347.34	Картометрический метод	-
918	362577.47	4316354.47	Картометрический метод	-
919	362578.70	4316364.79	Картометрический метод	-
920	362579.01	4316373.84	Картометрический метод	-
921	362579.80	4316384.71	Картометрический метод	-
922	362559.33	4316378.59	Картометрический метод	-
923	362546.92	4316375.72	Картометрический метод	-
924	362532.03	4316374.53	Картометрический метод	-
925	362532.01	4316374.29	Картометрический метод	-
926	362531.41	4316361.57	Картометрический метод	-
927	362535.02	4316360.46	Картометрический метод	-
928	362543.13	4316358.06	Картометрический метод	-
929	362554.78	4316354.35	Картометрический метод	-
930	362565.88	4316350.90	Картометрический метод	-
43				
931	362471.53	4316362.55	Картометрический метод	-

932	362476.37	4316382.50	Картометрический метод	-
933	362462.47	4316388.13	Картометрический метод	-
934	362436.62	4316393.52	Картометрический метод	-
935	362431.81	4316373.55	Картометрический метод	-
936	362431.65	4316373.32	Картометрический метод	-
937	362436.00	4316370.91	Картометрический метод	-
938	362462.77	4316361.74	Картометрический метод	-
44				
939	362591.56	4316402.67	Картометрический метод	-
940	362596.35	4316407.16	Картометрический метод	-
941	362603.30	4316419.36	Картометрический метод	-
942	362605.72	4316425.22	Картометрический метод	-
943	362607.67	4316430.65	Картометрический метод	-
944	362610.95	4316444.87	Картометрический метод	-
945	362607.88	4316454.33	Картометрический метод	-
946	362611.39	4316507.86	Картометрический метод	-
947	362612.31	4316517.82	Картометрический метод	-
948	362616.91	4316611.84	Картометрический метод	-
949	362618.04	4316619.70	Картометрический метод	-
950	362618.98	4316623.95	Картометрический метод	-
951	362622.39	4316651.09	Картометрический метод	-
952	362624.56	4316667.58	Картометрический метод	-
953	362626.65	4316687.65	Картометрический метод	-
954	362626.89	4316701.37	Картометрический метод	-
955	362620.99	4316701.47	Картометрический метод	-
956	362621.13	4316703.47	Картометрический метод	-
957	362600.93	4316705.56	Картометрический метод	-
958	362556.54	4316712.67	Картометрический метод	-
959	362552.06	4316713.14	Картометрический метод	-
960	362533.56	4316715.15	Картометрический метод	-
961	362530.63	4316714.36	Картометрический метод	-
962	362467.61	4316721.48	Картометрический метод	-
963	362468.97	4316686.40	Картометрический метод	-
964	362470.98	4316660.74	Картометрический метод	-
965	362471.91	4316632.86	Картометрический метод	-
966	362468.01	4316599.10	Картометрический метод	-
967	362464.35	4316567.95	Картометрический метод	-
968	362462.89	4316554.46	Картометрический метод	-
969	362461.95	4316542.29	Картометрический метод	-
970	362454.33	4316506.98	Картометрический метод	-
971	362450.33	4316486.18	Картометрический метод	-
972	362447.36	4316447.08	Картометрический метод	-
973	362446.60	4316432.34	Картометрический метод	-
974	362442.77	4316402.86	Картометрический метод	-
975	362447.36	4316400.15	Картометрический метод	-
976	362459.34	4316396.05	Картометрический метод	-
977	362478.59	4316391.18	Картометрический метод	-
978	362502.49	4316387.44	Картометрический метод	-
979	362524.59	4316385.39	Картометрический метод	-
980	362529.36	4316384.44	Картометрический метод	-
981	362550.18	4316385.21	Картометрический метод	-
982	362558.92	4316387.19	Картометрический метод	-
983	362577.39	4316394.68	Картометрический метод	-
984	362583.51	4316398.01	Картометрический метод	-
45				
985	362422.47	4316395.71	Картометрический метод	-
986	362425.14	4316399.30	Картометрический метод	-
987	362431.51	4316434.69	Картометрический метод	-
988	362438.93	4316475.91	Картометрический метод	-
989	362442.16	4316493.92	Картометрический метод	-
990	362443.50	4316504.93	Картометрический метод	-
991	362444.21	4316510.67	Картометрический метод	-
992	362452.31	4316575.17	Картометрический метод	-
993	362454.92	4316605.10	Картометрический метод	-
994	362456.15	4316620.47	Картометрический метод	-
995	362456.32	4316622.82	Картометрический метод	-
996	362456.94	4316683.20	Картометрический метод	-
997	362456.63	4316696.66	Картометрический метод	-
998	362455.79	4316722.20	Картометрический метод	-
999	362449.30	4316722.04	Картометрический метод	-
1000	362440.85	4316696.29	Картометрический метод	-
1001	362434.79	4316677.53	Картометрический метод	-
1002	362421.95	4316578.18	Картометрический метод	-
1003	362414.22	4316512.55	Картометрический метод	-
1004	362411.33	4316479.68	Картометрический метод	-
1005	362410.92	4316466.21	Картометрический метод	-
1006	362410.83	4316463.21	Картометрический метод	-
1007	362410.03	4316436.83	Картометрический метод	-
1008	362408.57	4316418.88	Картометрический метод	-
1009	362407.80	4316403.80	Картометрический метод	-
1010	362412.51	4316396.12	Картометрический метод	-
46				
1011	362505.37	4317037.68	Картометрический метод	-
1012	362509.59	4317049.78	Картометрический метод	-
1013	362525.15	4317119.72	Картометрический метод	-
1014	362526.45	4317129.72	Картометрический метод	-
1015	362530.96	4317151.59	Картометрический метод	-
1016	362534.86	4317167.57	Картометрический метод	-
1017	362542.47	4317201.99	Картометрический метод	-
1018	362547.27	4317222.23	Картометрический метод	-
1019	362552.10	4317244.14	Картометрический метод	-
1020	362558.82	4317293.81	Картометрический метод	-



1021	362566.71	4317326.02	Картометрический метод	-
1022	362568.28	4317336.15	Картометрический метод	-
1023	362573.85	4317362.46	Картометрический метод	-
1024	362581.79	4317403.89	Картометрический метод	-
1025	362584.96	4317420.64	Картометрический метод	-
1026	362589.10	4317442.92	Картометрический метод	-
1027	362592.58	4317469.30	Картометрический метод	-
1028	362592.95	4317477.17	Картометрический метод	-
1029	362595.58	4317501.64	Картометрический метод	-
1030	362595.66	4317503.46	Картометрический метод	-
1031	362597.17	4317523.20	Картометрический метод	-
1032	362602.84	4317581.86	Картометрический метод	-
1033	362605.20	4317600.88	Картометрический метод	-
1034	362609.41	4317615.82	Картометрический метод	-
1035	362612.77	4317644.88	Картометрический метод	-
1036	362618.29	4317667.01	Картометрический метод	-
1037	362623.28	4317681.39	Картометрический метод	-
1038	362619.84	4317688.14	Картометрический метод	-
1039	362594.38	4317650.86	Картометрический метод	-
1040	362554.35	4317590.11	Картометрический метод	-
1041	362518.31	4317535.44	Картометрический метод	-
1042	362511.87	4317519.97	Картометрический метод	-
1043	362504.35	4317462.73	Картометрический метод	-
1044	362498.33	4317413.16	Картометрический метод	-
1045	362493.96	4317373.05	Картометрический метод	-
1046	362486.42	4317304.07	Картометрический метод	-
1047	362484.89	4317281.88	Картометрический метод	-
1048	362486.37	4317254.10	Картометрический метод	-
1049	362488.45	4317212.14	Картометрический метод	-
1050	362491.75	4317176.10	Картометрический метод	-
1051	362495.14	4317139.01	Картометрический метод	-
1052	362496.37	4317122.00	Картометрический метод	-
1053	362498.54	4317089.98	Картометрический метод	-
1054	362500.85	4317068.35	Картометрический метод	-
1055	362503.14	4317051.56	Картометрический метод	-
47				
1056	362786.54	4316697.30	Картометрический метод	-
1057	362789.70	4316703.31	Картометрический метод	-
1058	362792.10	4316716.23	Картометрический метод	-
1059	362794.35	4316729.00	Картометрический метод	-
1060	362797.92	4316740.61	Картометрический метод	-
1061	362802.76	4316746.34	Картометрический метод	-
1062	362804.24	4316757.46	Картометрический метод	-
1063	362805.96	4316772.99	Картометрический метод	-
1064	362806.76	4316785.97	Картометрический метод	-
1065	362808.68	4316837.82	Картометрический метод	-
1066	362813.00	4316889.50	Картометрический метод	-
1067	362814.29	4316906.30	Картометрический метод	-
1068	362816.02	4316931.27	Картометрический метод	-
1069	362813.92	4316935.02	Картометрический метод	-
1070	362807.31	4316935.47	Картометрический метод	-
1071	362776.19	4316935.20	Картометрический метод	-
1072	362763.73	4316936.05	Картометрический метод	-
1073	362743.97	4316937.62	Картометрический метод	-
1074	362718.63	4316941.22	Картометрический метод	-
1075	362695.18	4316944.06	Картометрический метод	-
1076	362666.84	4316945.16	Картометрический метод	-
1077	362659.75	4316894.06	Картометрический метод	-
1078	362658.90	4316879.68	Картометрический метод	-
1079	362658.33	4316863.82	Картометрический метод	-
1080	362656.20	4316833.92	Картометрический метод	-
1081	362655.90	4316831.58	Картометрический метод	-
1082	362733.07	4316826.13	Картометрический метод	-
1083	362732.67	4316820.18	Картометрический метод	-
1084	362655.18	4316825.94	Картометрический метод	-
1085	362655.13	4316825.57	Картометрический метод	-
1086	362652.55	4316799.16	Картометрический метод	-
1087	362652.51	4316798.19	Картометрический метод	-
1088	362650.44	4316774.26	Картометрический метод	-
1089	362650.55	4316741.84	Картометрический метод	-
1090	362649.81	4316731.91	Картометрический метод	-
1091	362647.78	4316709.62	Картометрический метод	-
1092	362678.98	4316705.61	Картометрический метод	-
1093	362687.61	4316704.47	Картометрический метод	-
1094	362695.17	4316703.72	Картометрический метод	-
1095	362706.95	4316703.81	Картометрический метод	-
1096	362742.75	4316700.49	Картометрический метод	-
1097	362751.99	4316700.04	Картометрический метод	-
48				
1098	362744.49	4317067.30	Картометрический метод	-
1099	362807.54	4317076.75	Картометрический метод	-
1100	362813.44	4317077.16	Картометрический метод	-
1101	362813.40	4317077.67	Картометрический метод	-
1102	362821.61	4317078.95	Картометрический метод	-
1103	362825.16	4317082.84	Картометрический метод	-
1104	362825.75	4317091.44	Картометрический метод	-
1105	362828.35	4317164.61	Картометрический метод	-
1106	362828.59	4317200.39	Картометрический метод	-
1107	362782.38	4317200.25	Картометрический метод	-
1108	362768.05	4317203.94	Картометрический метод	-
1109	362760.05	4317203.86	Картометрический метод	-
1110	362742.32	4317206.53	Картометрический метод	-

1111	362690.34	4317209.78	Картометрический метод	-
1112	362687.51	4317185.14	Картометрический метод	-
1113	362685.52	4317163.82	Картометрический метод	-
1114	362681.30	4317116.69	Картометрический метод	-
1115	362680.50	4317109.38	Картометрический метод	-
1116	362679.26	4317092.36	Картометрический метод	-
1117	362677.92	4317079.15	Картометрический метод	-
1118	362673.36	4317070.61	Картометрический метод	-
49				
1119	362828.13	4317270.17	Картометрический метод	-
1120	362837.43	4317275.92	Картометрический метод	-
1121	362838.84	4317285.83	Картометрический метод	-
1122	362841.26	4317315.45	Картометрический метод	-
1123	362843.03	4317339.27	Картометрический метод	-
1124	362844.92	4317366.96	Картометрический метод	-
1125	362846.97	4317390.86	Картометрический метод	-
1126	362831.35	4317391.19	Картометрический метод	-
1127	362821.32	4317393.26	Картометрический метод	-
1128	362786.74	4317396.17	Картометрический метод	-
1129	362775.19	4317395.81	Картометрический метод	-
1130	362717.24	4317402.33	Картометрический метод	-
1131	362712.56	4317376.20	Картометрический метод	-
1132	362706.48	4317348.56	Картометрический метод	-
1133	362700.28	4317307.82	Картометрический метод	-
1134	362697.05	4317302.24	Картометрический метод	-
1135	362695.22	4317294.64	Картометрический метод	-
1136	362691.51	4317270.38	Картометрический метод	-
1137	362759.34	4317268.28	Картометрический метод	-
1138	362781.44	4317271.30	Картометрический метод	-
50				
1139	362824.21	4317074.17	Картометрический метод	-
1140	362746.35	4317062.45	Картометрический метод	-
1141	362672.98	4317065.68	Картометрический метод	-
1142	362671.12	4317017.98	Картометрический метод	-
1143	362668.65	4316982.09	Картометрический метод	-
1144	362667.40	4316962.11	Картометрический метод	-
1145	362672.49	4316961.65	Картометрический метод	-
1146	362682.00	4316960.73	Картометрический метод	-
1147	362687.02	4316960.38	Картометрический метод	-
1148	362699.62	4316959.50	Картометрический метод	-
1149	362722.97	4316957.89	Картометрический метод	-
1150	362737.97	4316957.37	Картометрический метод	-
1151	362764.78	4316955.23	Картометрический метод	-
1152	362775.57	4316953.71	Картометрический метод	-
1153	362807.61	4316950.50	Картометрический метод	-
1154	362816.17	4316949.64	Картометрический метод	-
1155	362819.48	4316991.12	Картометрический метод	-
1156	362819.72	4317026.61	Картометрический метод	-
1157	362822.47	4317062.88	Картометрический метод	-
51				
1158	362628.74	4316714.04	Картометрический метод	-
1159	362631.43	4316736.64	Картометрический метод	-
1160	362632.90	4316757.07	Картометрический метод	-
1161	362634.61	4316777.60	Картометрический метод	-
1162	362639.19	4316826.74	Картометрический метод	-
1163	362553.11	4316833.06	Картометрический метод	-
1164	362553.58	4316839.08	Картометрический метод	-
1165	362639.71	4316832.24	Картометрический метод	-
1166	362639.96	4316834.96	Картометрический метод	-
1167	362641.63	4316856.37	Картометрический метод	-
1168	362642.29	4316869.24	Картометрический метод	-
1169	362642.48	4316874.13	Картометрический метод	-
1170	362644.62	4316920.35	Картометрический метод	-
1171	362647.21	4316950.00	Картометрический метод	-
1172	362621.08	4316953.74	Картометрический метод	-
1173	362595.01	4316953.97	Картометрический метод	-
1174	362575.04	4316962.48	Картометрический метод	-
1175	362554.86	4316972.18	Картометрический метод	-
1176	362538.59	4316976.80	Картометрический метод	-
1177	362504.99	4316983.34	Картометрический метод	-
1178	362496.94	4316951.84	Картометрический метод	-
1179	362486.09	4316894.90	Картометрический метод	-
1180	362484.96	4316888.95	Картометрический метод	-
1181	362475.79	4316817.40	Картометрический метод	-
1182	362472.36	4316799.45	Картометрический метод	-
1183	362470.38	4316788.76	Картометрический метод	-
1184	362468.81	4316771.91	Картометрический метод	-
1185	362468.29	4316762.25	Картометрический метод	-
1186	362466.57	4316746.15	Картометрический метод	-
1187	362466.85	4316731.31	Картометрический метод	-
1188	362499.16	4316728.31	Картометрический метод	-
1189	362522.56	4316726.14	Картометрический метод	-
1190	362532.94	4316724.29	Картометрический метод	-
1191	362554.82	4316721.85	Картометрический метод	-
1192	362588.85	4316718.42	Картометрический метод	-
1193	362599.57	4316717.03	Картометрический метод	-
52				
1194	362646.63	4316962.73	Картометрический метод	-
1195	362648.08	4316985.28	Картометрический метод	-
1196	362648.98	4316991.97	Картометрический метод	-
1197	362650.59	4317011.37	Картометрический метод	-
1198	362653.00	4317035.13	Картометрический метод	-



1199	362657.76	4317070.72	Картометрический метод	-
1200	362610.75	4317076.26	Картометрический метод	-
1201	362607.19	4317078.41	Картометрический метод	-
1202	362604.61	4317082.60	Картометрический метод	-
1203	362608.84	4317085.23	Картометрический метод	-
1204	362610.83	4317082.05	Картометрический метод	-
1205	362612.71	4317080.95	Картометрический метод	-
1206	362619.00	4317080.31	Картометрический метод	-
1207	362626.77	4317078.53	Картометрический метод	-
1208	362631.05	4317078.39	Картометрический метод	-
1209	362658.20	4317075.72	Картометрический метод	-
1210	362658.58	4317077.56	Картометрический метод	-
1211	362662.41	4317127.39	Картометрический метод	-
1212	362664.30	4317151.04	Картометрический метод	-
1213	362665.43	4317166.87	Картометрический метод	-
1214	362668.32	4317199.81	Картометрический метод	-
1215	362672.07	4317238.32	Картометрический метод	-
1216	362672.75	4317248.13	Картометрический метод	-
1217	362631.24	4317249.43	Картометрический метод	-
1218	362604.87	4317250.95	Картометрический метод	-
1219	362576.20	4317251.52	Картометрический метод	-
1220	362567.27	4317252.60	Картометрический метод	-
1221	362554.11	4317192.98	Картометрический метод	-
1222	362548.80	4317169.30	Картометрический метод	-
1223	362540.64	4317147.34	Картометрический метод	-
1224	362538.21	4317133.88	Картометрический метод	-
1225	362530.56	4317110.30	Картометрический метод	-
1226	362528.19	4317098.74	Картометрический метод	-
1227	362513.85	4317039.07	Картометрический метод	-
1228	362511.02	4317023.91	Картометрический метод	-
1229	362510.23	4317013.16	Картометрический метод	-
1230	362508.31	4316992.99	Картометрический метод	-
1231	362550.87	4316982.70	Картометрический метод	-
1232	362564.57	4316976.61	Картометрический метод	-
1233	362567.02	4316976.01	Картометрический метод	-
1234	362569.62	4316973.19	Картометрический метод	-
1235	362581.58	4316971.45	Картометрический метод	-
1236	362584.37	4316969.01	Картометрический метод	-
1237	362600.72	4316966.74	Картометрический метод	-
1238	362621.65	4316965.25	Картометрический метод	-
53				
1239	362872.59	4317782.79	Картометрический метод	-
1240	362874.06	4317788.24	Картометрический метод	-
1241	362876.14	4317821.02	Картометрический метод	-
1242	362876.72	4317841.03	Картометрический метод	-
1243	362877.15	4317849.87	Картометрический метод	-
1244	362877.60	4317858.94	Картометрический метод	-
1245	362878.62	4317891.16	Картометрический метод	-
1246	362877.30	4317891.41	Картометрический метод	-
1247	362847.12	4317894.16	Картометрический метод	-
1248	362830.60	4317895.35	Картометрический метод	-
1249	362813.98	4317884.58	Картометрический метод	-
1250	362814.63	4317883.55	Картометрический метод	-
1251	362802.26	4317860.46	Картометрический метод	-
1252	362797.73	4317832.24	Картометрический метод	-
1253	362797.12	4317826.12	Картометрический метод	-
1254	362798.39	4317805.42	Картометрический метод	-
1255	362793.94	4317787.73	Картометрический метод	-
1256	362813.57	4317785.64	Картометрический метод	-
1257	362823.68	4317785.31	Картометрический метод	-
1258	362845.33	4317784.18	Картометрический метод	-
54				
1259	362854.95	4317536.55	Картометрический метод	-
1260	362856.91	4317569.22	Картометрический метод	-
1261	362860.27	4317598.18	Картометрический метод	-
1262	362861.16	4317606.62	Картометрический метод	-
1263	362864.77	4317681.24	Картометрический метод	-
1264	362867.91	4317723.64	Картометрический метод	-
1265	362869.16	4317738.97	Картометрический метод	-
1266	362870.76	4317773.65	Картометрический метод	-
1267	362871.08	4317777.16	Картометрический метод	-
1268	362871.11	4317777.27	Картометрический метод	-
1269	362843.04	4317779.34	Картометрический метод	-
1270	362817.37	4317780.63	Картометрический метод	-
1271	362804.36	4317781.27	Картометрический метод	-
1272	362792.82	4317782.19	Картометрический метод	-
1273	362776.21	4317712.16	Картометрический метод	-
1274	362773.46	4317697.13	Картометрический метод	-
1275	362770.76	4317683.90	Картометрический метод	-
1276	362768.91	4317671.97	Картометрический метод	-
1277	362766.02	4317656.14	Картометрический метод	-
1278	362749.92	4317567.89	Картометрический метод	-
1279	362744.18	4317539.38	Картометрический метод	-
1280	362777.90	4317534.45	Картометрический метод	-
1281	362788.05	4317534.39	Картометрический метод	-
1282	362809.70	4317535.79	Картометрический метод	-
1283	362851.40	4317535.23	Картометрический метод	-
55				
1284	362847.34	4317394.00	Картометрический метод	-
1285	362848.02	4317399.66	Картометрический метод	-
1286	362850.90	4317480.55	Картометрический метод	-
1287	362851.71	4317504.65	Картометрический метод	-

1288	362851.10	4317507.48	Картометрический метод	-
1289	362845.72	4317515.07	Картометрический метод	-
1290	362812.76	4317517.16	Картометрический метод	-
1291	362769.64	4317520.29	Картометрический метод	-
1292	362740.44	4317522.84	Картометрический метод	-
1293	362736.20	4317497.00	Картометрический метод	-
1294	362733.18	4317480.57	Картометрический метод	-
1295	362727.05	4317446.59	Картометрический метод	-
1296	362725.24	4317435.41	Картометрический метод	-
1297	362717.99	4317406.31	Картометрический метод	-
1298	362712.87	4317406.97	Картометрический метод	-
1299	362748.85	4317401.81	Картометрический метод	-
1300	362772.37	4317399.38	Картометрический метод	-
1301	362787.10	4317399.54	Картометрический метод	-
1302	362822.29	4317397.22	Картометрический метод	-
1303	362831.73	4317394.77	Картометрический метод	-
56				
1304	362960.46	4317277.02	Картометрический метод	-
1305	362960.81	4317281.71	Картометрический метод	-
1306	362961.90	4317294.20	Картометрический метод	-
1307	362962.65	4317302.98	Картометрический метод	-
1308	362963.50	4317317.02	Картометрический метод	-
1309	362963.84	4317332.16	Картометрический метод	-
1310	362965.32	4317349.60	Картометрический метод	-
1311	362965.72	4317360.75	Картометрический метод	-
1312	362970.40	4317420.35	Картометрический метод	-
1313	362970.73	4317425.52	Картометрический метод	-
1314	362973.44	4317475.70	Картометрический метод	-
1315	362976.60	4317508.06	Картометрический метод	-
1316	362953.60	4317510.47	Картометрический метод	-
1317	362930.86	4317513.07	Картометрический метод	-
1318	362927.42	4317513.30	Картометрический метод	-
1319	362911.71	4317514.85	Картометрический метод	-
1320	362886.33	4317513.06	Картометрический метод	-
1321	362885.43	4317505.11	Картометрический метод	-
1322	362883.69	4317485.71	Картометрический метод	-
1323	362882.98	4317481.98	Картометрический метод	-
1324	362882.17	4317471.90	Картометрический метод	-
1325	362880.73	4317455.79	Картометрический метод	-
1326	362878.97	4317431.27	Картометрический метод	-
1327	362878.78	4317427.86	Картометрический метод	-
1328	362877.25	4317412.69	Картометрический метод	-
1329	362877.10	4317397.88	Картометрический метод	-
1330	362875.11	4317365.64	Картометрический метод	-
1331	362872.28	4317311.74	Картометрический метод	-
1332	362870.24	4317283.13	Картометрический метод	-
1333	362897.30	4317281.59	Картометрический метод	-
1334	362907.75	4317280.41	Картометрический метод	-
1335	362914.58	4317279.74	Картометрический метод	-
1336	362917.76	4317279.33	Картометрический метод	-
1337	362930.45	4317279.13	Картометрический метод	-
1338	362937.46	4317279.00	Картометрический метод	-
57				
1339	362623.00	4317263.88	Картометрический метод	-
1340	362674.99	4317264.99	Картометрический метод	-
1341	362675.66	4317271.39	Картометрический метод	-
1342	362676.14	4317283.94	Картометрический метод	-
1343	362679.50	4317297.88	Картометрический метод	-
1344	362680.70	4317305.09	Картометрический метод	-
1345	362682.69	4317315.49	Картометрический метод	-
1346	362685.65	4317335.16	Картометрический метод	-
1347	362696.14	4317380.05	Картометрический метод	-
1348	362700.29	4317403.68	Картометрический метод	-
1349	362704.01	4317425.75	Картометрический метод	-
1350	362709.00	4317455.83	Картометрический метод	-
1351	362718.80	4317498.80	Картометрический метод	-
1352	362724.54	4317524.86	Картометрический метод	-
1353	362722.35	4317525.52	Картометрический метод	-
1354	362682.74	4317532.70	Картометрический метод	-
1355	362657.69	4317535.35	Картометрический метод	-
1356	362620.72	4317538.14	Картометрический метод	-
1357	362614.59	4317539.05	Картометрический метод	-
1358	362611.27	4317539.21	Картометрический метод	-
1359	362611.25	4317522.48	Картометрический метод	-
1360	362610.72	4317517.94	Картометрический метод	-
1361	362606.04	4317457.30	Картометрический метод	-
1362	362603.08	4317441.96	Картометрический метод	-
1363	362594.91	4317398.21	Картометрический метод	-
1364	362584.43	4317345.79	Картометрический метод	-
1365	362583.42	4317339.43	Картометрический метод	-
1366	362577.50	4317302.62	Картометрический метод	-
1367	362576.39	4317295.53	Картометрический метод	-
1368	362571.80	4317270.77	Картометрический метод	-
1369	362579.47	4317266.38	Картометрический метод	-
1370	362585.39	4317265.16	Картометрический метод	-
1371	362610.20	4317264.26	Картометрический метод	-
58				
1372	362976.74	4317525.23	Картометрический метод	-
1373	362976.90	4317527.87	Картометрический метод	-
1374	362979.65	4317548.91	Картометрический метод	-
1375	362979.93	4317554.64	Картометрический метод	-
1376	362981.13	4317579.52	Картометрический метод	-



1377	362983.25	4317606.73	Картометрический метод	-
1378	362984.16	4317633.81	Картометрический метод	-
1379	362986.74	4317674.78	Картометрический метод	-
1380	362990.65	4317708.80	Картометрический метод	-
1381	362992.36	4317744.38	Картометрический метод	-
1382	362993.28	4317762.57	Картометрический метод	-
1383	362993.62	4317769.17	Картометрический метод	-
1384	362962.64	4317771.57	Картометрический метод	-
1385	362923.49	4317774.40	Картометрический метод	-
1386	362901.59	4317775.92	Картометрический метод	-
1387	362901.57	4317775.66	Картометрический метод	-
1388	362900.08	4317735.58	Картометрический метод	-
1389	362897.87	4317705.66	Картометрический метод	-
1390	362894.11	4317655.31	Картометрический метод	-
1391	362892.92	4317636.52	Картометрический метод	-
1392	362892.39	4317626.50	Картометрический метод	-
1393	362888.87	4317539.57	Картометрический метод	-
1394	362888.52	4317532.38	Картометрический метод	-
1395	362933.08	4317527.56	Картометрический метод	-
1396	362949.03	4317526.49	Картометрический метод	-
1397	362954.41	4317526.12	Картометрический метод	-
59				
1398	362727.27	4317537.21	Картометрический метод	-
1399	362726.90	4317540.17	Картометрический метод	-
1400	362730.78	4317571.23	Картометрический метод	-
1401	362735.57	4317598.27	Картометрический метод	-
1402	362742.58	4317627.97	Картометрический метод	-
1403	362752.26	4317687.80	Картометрический метод	-
1404	362770.77	4317752.81	Картометрический метод	-
1405	362772.80	4317763.89	Картометрический метод	-
1406	362773.28	4317766.58	Картометрический метод	-
1407	362774.33	4317772.67	Картометрический метод	-
1408	362788.23	4317834.62	Картометрический метод	-
1409	362790.66	4317843.69	Картометрический метод	-
1410	362792.94	4317853.71	Картометрический метод	-
1411	362793.46	4317854.81	Картометрический метод	-
1412	362796.36	4317864.98	Картометрический метод	-
1413	362793.65	4317865.76	Картометрический метод	-
1414	362792.02	4317870.35	Картометрический метод	-
1415	362770.43	4317856.36	Картометрический метод	-
1416	362734.11	4317829.00	Картометрический метод	-
1417	362691.11	4317797.51	Картометрический метод	-
1418	362687.45	4317793.58	Картометрический метод	-
1419	362687.15	4317789.22	Картометрический метод	-
1420	362666.11	4317758.42	Картометрический метод	-
1421	362646.72	4317728.29	Картометрический метод	-
1422	362619.84	4317688.14	Картометрический метод	-
1423	362623.28	4317681.39	Картометрический метод	-
1424	362626.24	4317686.19	Картометрический метод	-
1425	362638.72	4317687.15	Картометрический метод	-
1426	362631.70	4317679.80	Картометрический метод	-
1427	362627.56	4317653.98	Картометрический метод	-
1428	362626.87	4317648.32	Картометрический метод	-
1429	362620.22	4317607.15	Картометрический метод	-
1430	362617.37	4317588.94	Картометрический метод	-
1431	362613.50	4317558.06	Картометрический метод	-
1432	362616.34	4317557.15	Картометрический метод	-
1433	362640.96	4317551.99	Картометрический метод	-
1434	362650.72	4317550.13	Картометрический метод	-
1435	362660.38	4317545.57	Картометрический метод	-
1436	362669.24	4317544.72	Картометрический метод	-
1437	362685.13	4317542.67	Картометрический метод	-
60				
1438	363499.09	4317861.79	Картометрический метод	-
1439	363505.07	4317862.13	Картометрический метод	-
1440	363512.25	4317862.06	Картометрический метод	-
1441	363513.59	4317872.20	Картометрический метод	-
1442	363513.75	4317874.62	Картометрический метод	-
1443	363518.46	4317915.72	Картометрический метод	-
1444	363522.79	4317968.76	Картометрический метод	-
1445	363532.77	4317968.25	Картометрический метод	-
1446	363532.91	4317969.14	Картометрический метод	-
1447	363523.50	4318061.34	Картометрический метод	-
1448	363520.36	4318061.13	Картометрический метод	-
1449	363515.07	4318062.80	Картометрический метод	-
1450	363477.79	4318067.09	Картометрический метод	-
1451	363477.21	4318060.23	Картометрический метод	-
1452	363474.74	4318060.40	Картометрический метод	-
1453	363474.47	4318053.50	Картометрический метод	-
1454	363467.25	4318053.57	Картометрический метод	-
1455	363457.09	4318053.41	Картометрический метод	-
1456	363432.41	4318057.26	Картометрический метод	-
1457	363416.12	4318057.52	Картометрический метод	-
1458	363415.03	4318041.62	Картометрический метод	-
1459	363413.97	4318041.74	Картометрический метод	-
1460	363411.21	4318020.74	Картометрический метод	-
1461	363410.88	4318017.21	Картометрический метод	-
1462	363411.13	4317975.06	Картометрический метод	-
1463	363407.34	4317914.53	Картометрический метод	-
1464	363405.84	4317895.81	Картометрический метод	-
1465	363403.38	4317871.55	Картометрический метод	-
1466	363403.38	4317871.55	Картометрический метод	-

1467	363459.44	4317864.79	Картометрический метод	-
61				
1468	363418.34	4317685.96	Картометрический метод	-
1469	363421.16	4317709.49	Картометрический метод	-
1470	363445.74	4317707.37	Картометрический метод	-
1471	363447.63	4317730.13	Картометрический метод	-
1472	363447.88	4317743.06	Картометрический метод	-
1473	363448.41	4317750.80	Картометрический метод	-
1474	363450.09	4317753.29	Картометрический метод	-
1475	363451.26	4317759.25	Картометрический метод	-
1476	363451.87	4317769.57	Картометрический метод	-
1477	363452.92	4317783.32	Картометрический метод	-
1478	363453.23	4317786.32	Картометрический метод	-
1479	363453.71	4317793.20	Картометрический метод	-
1480	363455.19	4317792.67	Картометрический метод	-
1481	363454.88	4317796.14	Картометрический метод	-
1482	363444.57	4317796.85	Картометрический метод	-
1483	363444.76	4317801.16	Картометрический метод	-
1484	363431.94	4317801.61	Картометрический метод	-
1485	363432.14	4317804.62	Картометрический метод	-
1486	363432.85	4317813.21	Картометрический метод	-
1487	363422.85	4317813.90	Картометрический метод	-
1488	363423.41	4317822.06	Картометрический метод	-
1489	363432.77	4317821.42	Картометрический метод	-
1490	363433.49	4317827.56	Картометрический метод	-
1491	363442.70	4317827.28	Картометрический метод	-
1492	363443.15	4317834.47	Картометрический метод	-
1493	363444.14	4317834.46	Картометрический метод	-
1494	363444.92	4317842.61	Картометрический метод	-
1495	363448.14	4317842.39	Картометрический метод	-
1496	363449.77	4317861.28	Картометрический метод	-
1497	363514.39	4317854.23	Картометрический метод	-
1498	363532.77	4317968.25	Картометрический метод	-
1499	363522.79	4317968.76	Картометрический метод	-
1500	363518.46	4317915.72	Картометрический метод	-
1501	363513.75	4317874.62	Картометрический метод	-
1502	363513.59	4317872.20	Картометрический метод	-
1503	363512.25	4317862.06	Картометрический метод	-
1504	363505.07	4317862.13	Картометрический метод	-
1505	363499.09	4317861.79	Картометрический метод	-
1506	363459.44	4317864.79	Картометрический метод	-
1507	363403.38	4317871.55	Картометрический метод	-
1508	363403.38	4317871.55	Картометрический метод	-
1509	363402.63	4317864.20	Картометрический метод	-
1510	363401.37	4317835.24	Картометрический метод	-
1511	363399.22	4317806.61	Картометрический метод	-
1512	363397.80	4317787.30	Картометрический метод	-
1513	363397.12	4317777.93	Картометрический метод	-
1514	363397.26	4317772.97	Картометрический метод	-
1515	363396.75	4317764.16	Картометрический метод	-
1516	363396.72	4317746.23	Картометрический метод	-
1517	363396.55	4317732.85	Картометрический метод	-
1518	363396.04	4317711.58	Картометрический метод	-
1519	363394.62	4317691.13	Картометрический метод	-
1520	363396.46	4317688.84	Картометрический метод	-
1521	363418.28	4317685.97	Картометрический метод	-
62				
1522	363104.23	4317766.83	Картометрический метод	-
1523	363102.66	4317769.49	Картометрический метод	-
1524	363110.55	4317770.13	Картометрический метод	-
1525	363112.57	4317797.48	Картометрический метод	-
1526	363115.15	4317847.81	Картометрический метод	-
1527	363117.42	4317873.96	Картометрический метод	-
1528	363063.64	4317876.94	Картометрический метод	-
1529	363000.60	4317883.21	Картометрический метод	-
1530	362990.00	4317883.26	Картометрический метод	-
1531	362962.08	4317884.65	Картометрический метод	-
1532	362906.78	4317889.09	Картометрический метод	-
1533	362901.91	4317782.96	Картометрический метод	-
1534	362952.37	4317779.56	Картометрический метод	-
1535	362983.02	4317777.03	Картометрический метод	-
1536	363012.57	4317774.85	Картометрический метод	-
1537	363049.47	4317771.74	Картометрический метод	-
1538	363066.35	4317770.58	Картометрический метод	-
1539	363083.34	4317769.13	Картометрический метод	-
1540	363092.91	4317768.29	Картометрический метод	-
63				
1541	363114.33	4317562.01	Картометрический метод	-
1542	363114.33	4317562.01	Картометрический метод	-
1543	363172.67	4317563.39	Картометрический метод	-
1544	363173.73	4317578.85	Картометрический метод	-
1545	363173.21	4317588.39	Картометрический метод	-
1546	363173.25	4317590.55	Картометрический метод	-
1547	363173.31	4317595.78	Картометрический метод	-
1548	363173.92	4317604.17	Картометрический метод	-
1549	363173.11	4317612.15	Картометрический метод	-
1550	363173.78	4317618.58	Картометрический метод	-
1551	363175.70	4317644.80	Картометрический метод	-
1552	363177.23	4317670.18	Картометрический метод	-
1553	363178.72	4317673.09	Картометрический метод	-
1554	363181.09	4317697.99	Картометрический метод	-
1555	363181.39	4317714.81	Картометрический метод	-



1556	363181.93	4317724.27	Картометрический метод	-
1557	363172.58	4317724.92	Картометрический метод	-
1558	363174.06	4317754.19	Картометрический метод	-
1559	363181.39	4317754.11	Картометрический метод	-
1560	363183.93	4317767.33	Картометрический метод	-
1561	363187.34	4317779.18	Картометрический метод	-
1562	363166.80	4317779.78	Картометрический метод	-
1563	363167.83	4317794.73	Картометрический метод	-
1564	363183.08	4317793.54	Картометрический метод	-
1565	363183.94	4317797.18	Картометрический метод	-
1566	363184.53	4317803.33	Картометрический метод	-
1567	363182.77	4317803.49	Картометрический метод	-
1568	363182.99	4317806.03	Картометрический метод	-
1569	363182.05	4317806.12	Картометрический метод	-
1570	363183.89	4317816.40	Картометрический метод	-
1571	363161.07	4317819.08	Картометрический метод	-
1572	363161.75	4317832.06	Картометрический метод	-
1573	363163.12	4317844.05	Картометрический метод	-
1574	363156.98	4317844.50	Картометрический метод	-
1575	363161.36	4317871.66	Картометрический метод	-
1576	363161.47	4317872.25	Картометрический метод	-
1577	363137.44	4317873.54	Картометрический метод	-
1578	363133.93	4317846.14	Картометрический метод	-
1579	363133.62	4317822.73	Картометрический метод	-
1580	363131.64	4317796.22	Картометрический метод	-
1581	363129.74	4317770.00	Картометрический метод	-
1582	363126.50	4317754.70	Картометрический метод	-
1583	363122.64	4317717.32	Картометрический метод	-
1584	363122.32	4317705.96	Картометрический метод	-
1585	363122.28	4317674.49	Картометрический метод	-
1586	363121.77	4317667.40	Картометрический метод	-
1587	363120.65	4317648.74	Картометрический метод	-
1588	363119.42	4317623.25	Картометрический метод	-
1589	363118.60	4317594.60	Картометрический метод	-
1590	363116.73	4317564.76	Картометрический метод	-
64				
1591	363237.40	4317835.96	Картометрический метод	-
1592	363238.42	4317848.28	Картометрический метод	-
1593	363239.71	4317865.94	Картометрический метод	-
1594	363234.39	4317867.47	Картометрический метод	-
1595	363209.01	4317869.38	Картометрический метод	-
1596	363207.95	4317869.35	Картометрический метод	-
1597	363206.69	4317850.30	Картометрический метод	-
1598	363206.11	4317837.88	Картометрический метод	-
65				
1599	363221.22	4317615.44	Картометрический метод	-
1600	363221.45	4317617.42	Картометрический метод	-
1601	363222.70	4317632.12	Картометрический метод	-
1602	363176.20	4317636.11	Картометрический метод	-
1603	363175.07	4317636.26	Картометрический метод	-
1604	363173.91	4317620.33	Картометрический метод	-
1605	363174.76	4317620.22	Картометрический метод	-
66				
1606	363040.74	4317520.82	Картометрический метод	-
1607	363093.77	4317520.85	Картометрический метод	-
1608	363094.37	4317529.06	Картометрический метод	-
1609	363095.45	4317544.40	Картометрический метод	-
1610	363097.29	4317597.18	Картометрический метод	-
1611	363099.78	4317622.84	Картометрический метод	-
1612	363101.34	4317648.83	Картометрический метод	-
1613	363105.35	4317701.11	Картометрический метод	-
1614	363107.06	4317726.79	Картометрический метод	-
1615	363109.25	4317755.45	Картометрический метод	-
1616	363107.73	4317756.12	Картометрический метод	-
1617	363103.83	4317761.16	Картометрический метод	-
1618	363091.32	4317762.30	Картометрический метод	-
1619	363066.94	4317764.11	Картометрический метод	-
1620	363013.72	4317767.78	Картометрический метод	-
1621	363006.52	4317768.28	Картометрический метод	-
1622	363006.07	4317760.41	Картометрический метод	-
1623	363003.80	4317708.96	Картометрический метод	-
1624	363003.12	4317691.33	Картометрический метод	-
1625	363002.57	4317682.65	Картометрический метод	-
1626	363002.05	4317676.64	Картометрический метод	-
1627	363000.79	4317664.08	Картометрический метод	-
1628	363000.15	4317657.03	Картометрический метод	-
1629	362999.71	4317630.26	Картометрический метод	-
1630	362994.43	4317577.83	Картометрический метод	-
1631	362993.80	4317565.32	Картометрический метод	-
1632	362989.75	4317524.55	Картометрический метод	-
1633	363018.57	4317522.83	Картометрический метод	-
67				
1634	363250.86	4318086.17	Картометрический метод	-
1635	363252.08	4318103.81	Картометрический метод	-
1636	363222.43	4318105.18	Картометрический метод	-
1637	363220.86	4318088.25	Картометрический метод	-
1638	363221.18	4318088.23	Картометрический метод	-
68				
1639	363241.05	4317883.03	Картометрический метод	-
1640	363242.13	4317922.77	Картометрический метод	-
1641	363250.68	4318068.45	Картометрический метод	-
1642	363199.83	4318072.38	Картометрический метод	-

1643	363185.40	4318072.62	Картометрический метод	-
1644	363152.37	4318074.67	Картометрический метод	-
1645	363148.32	4318073.04	Картометрический метод	-
1646	363146.56	4318052.27	Картометрический метод	-
1647	363145.16	4318031.98	Картометрический метод	-
1648	363143.43	4318017.66	Картометрический метод	-
1649	363140.02	4317993.36	Картометрический метод	-
1650	363139.72	4317980.75	Картометрический метод	-
1651	363138.07	4317953.51	Картометрический метод	-
1652	363137.88	4317930.58	Картометрический метод	-
1653	363141.20	4317916.93	Картометрический метод	-
1654	363139.14	4317889.36	Картометрический метод	-
1655	363167.38	4317886.39	Картометрический метод	-
1656	363187.27	4317884.43	Картометрический метод	-
1657	363237.25	4317880.91	Картометрический метод	-
69				
1658	380372.06	4308857.05	Картометрический метод	-
1659	380375.56	4308877.67	Картометрический метод	-
1660	380492.89	4309006.98	Картометрический метод	-
1661	380489.26	4309027.29	Картометрический метод	-
1662	380474.02	4309112.56	Картометрический метод	-
1663	380473.93	4309113.07	Картометрический метод	-
1664	380437.49	4309106.36	Картометрический метод	-
1665	380432.62	4309095.72	Картометрический метод	-
1666	380435.42	4309077.44	Картометрический метод	-
1667	380439.99	4309051.71	Картометрический метод	-
1668	380443.88	4309030.42	Картометрический метод	-
1669	380445.20	4309021.53	Картометрический метод	-
1670	380443.04	4309019.20	Картометрический метод	-
1671	380426.23	4309001.24	Картометрический метод	-
1672	380408.96	4308983.83	Картометрический метод	-
1673	380392.68	4308964.96	Картометрический метод	-
1674	380373.13	4308949.06	Картометрический метод	-
1675	380357.15	4308932.93	Картометрический метод	-
1676	380341.68	4308915.11	Картометрический метод	-
1677	380325.22	4308888.73	Картометрический метод	-
1678	380320.02	4308862.32	Картометрический метод	-
1679	380324.66	4308861.90	Картометрический метод	-
70				
1680	386406.89	4306219.90	Картометрический метод	-
1681	386449.81	4306267.90	Картометрический метод	-
1682	386472.42	4306289.42	Картометрический метод	-
1683	386445.45	4306319.78	Картометрический метод	-
1684	386421.74	4306348.19	Картометрический метод	-
1685	386372.69	4306404.49	Картометрический метод	-
1686	386362.99	4306415.72	Картометрический метод	-
1687	386296.38	4306483.68	Картометрический метод	-
1688	386223.99	4306391.36	Картометрический метод	-
1689	386262.53	4306352.36	Картометрический метод	-
1690	386273.75	4306361.68	Картометрический метод	-
1691	386306.16	4306330.63	Картометрический метод	-
1692	386332.87	4306354.35	Картометрический метод	-
1693	386339.50	4306347.46	Картометрический метод	-
1694	386343.72	4306351.50	Картометрический метод	-
1695	386355.94	4306340.05	Картометрический метод	-
1696	386371.86	4306321.52	Картометрический метод	-
1697	386353.71	4306305.98	Картометрический метод	-
1698	386390.59	4306266.53	Картометрический метод	-
1699	386376.57	4306252.94	Картометрический метод	-
71				
1700	378031.50	4309927.43	Картометрический метод	-
1701	378035.52	4309934.56	Картометрический метод	-
1702	378046.30	4309938.55	Картометрический метод	-
1703	378059.56	4309955.19	Картометрический метод	-
1704	378068.84	4309969.18	Картометрический метод	-
1705	378081.22	4310001.67	Картометрический метод	-
1706	378009.22	4310019.18	Картометрический метод	-
1707	378008.30	4310010.54	Картометрический метод	-
1708	378006.89	4309986.49	Картометрический метод	-
1709	378005.33	4309961.04	Картометрический метод	-
1710	378003.44	4309924.31	Картометрический метод	-
1711	378030.41	4309925.50	Картометрический метод	-
72				
1712	377989.17	4309797.09	Картометрический метод	-
1713	378006.88	4309797.34	Картометрический метод	-
1714	378048.38	4309807.71	Картометрический метод	-
1715	378045.90	4309826.83	Картометрический метод	-
1716	378042.11	4309851.75	Картометрический метод	-
1717	378044.81	4309882.16	Картометрический метод	-
1718	378009.76	4309876.76	Картометрический метод	-
1719	378003.20	4309875.67	Картометрический метод	-
1720	377999.55	4309875.31	Картометрический метод	-
1721	377993.89	4309847.36	Картометрический метод	-
1722	377992.63	4309825.72	Картометрический метод	-
73				
1723	377974.80	4309530.20	Картометрический метод	-
1724	377970.85	4309531.64	Картометрический метод	-
1725	377974.73	4309543.43	Картометрический метод	-
1726	377975.36	4309572.70	Картометрический метод	-
1727	377975.68	4309594.20	Картометрический метод	-
1728	377975.85	4309652.07	Картометрический метод	-
1729	377975.48	4309669.28	Картометрический метод	-



1730	377975.43	4309678.85	Картометрический метод	-
1731	377975.09	4309694.54	Картометрический метод	-
1732	377975.29	4309720.34	Картометрический метод	-
1733	377975.59	4309748.37	Картометрический метод	-
1734	377975.58	4309773.54	Картометрический метод	-
1735	377976.90	4309794.30	Картометрический метод	-
1736	377984.18	4309883.14	Картометрический метод	-
1737	377987.25	4309918.97	Картометрический метод	-
1738	377992.00	4309976.79	Картометрический метод	-
1739	377996.16	4310020.76	Картометрический метод	-
1740	377999.92	4310079.64	Картометрический метод	-
1741	377948.35	4310080.52	Картометрический метод	-
1742	377909.76	4310077.99	Картометрический метод	-
1743	377879.84	4310054.72	Картометрический метод	-
1744	377877.91	4310020.39	Картометрический метод	-
1745	377933.98	4309983.16	Картометрический метод	-
1746	377944.24	4309976.76	Картометрический метод	-
1747	377917.53	4309829.43	Картометрический метод	-
1748	377913.74	4309806.15	Картометрический метод	-
1749	377919.14	4309756.87	Картометрический метод	-
1750	377919.16	4309694.85	Картометрический метод	-
1751	377924.86	4309695.13	Картометрический метод	-
1752	377931.86	4309695.03	Картометрический метод	-
1753	377932.28	4309650.37	Картометрический метод	-
1754	377929.02	4309628.04	Картометрический метод	-
1755	377927.73	4309616.70	Картометрический метод	-
1756	377924.37	4309554.84	Картометрический метод	-
1757	377923.61	4309547.98	Картометрический метод	-
74				
1758	377902.20	4309304.20	Картометрический метод	-
1759	377923.07	4309340.24	Картометрический метод	-
1760	377927.78	4309348.22	Картометрический метод	-
1761	377931.03	4309357.57	Картометрический метод	-
1762	377939.03	4309380.62	Картометрический метод	-
1763	377951.49	4309402.84	Картометрический метод	-
1764	377967.64	4309431.26	Картометрический метод	-
1765	377980.47	4309453.94	Картометрический метод	-
1766	377987.48	4309466.70	Картометрический метод	-
1767	377993.55	4309479.81	Картометрический метод	-
1768	378000.20	4309495.03	Картометрический метод	-
1769	378002.18	4309499.56	Картометрический метод	-
1770	377983.10	4309506.59	Картометрический метод	-
1771	377937.70	4309521.24	Картометрический метод	-
1772	377934.54	4309506.37	Картометрический метод	-
1773	377927.71	4309497.44	Картометрический метод	-
1774	377923.48	4309484.55	Картометрический метод	-
1775	377910.03	4309458.22	Картометрический метод	-
1776	377884.78	4309404.48	Картометрический метод	-
1777	377876.49	4309388.29	Картометрический метод	-
1778	377871.68	4309378.87	Картометрический метод	-
1779	377869.57	4309372.49	Картометрический метод	-
1780	377865.37	4309362.06	Картометрический метод	-
75				
1781	378182.77	4309391.30	Картометрический метод	-
1782	378195.74	4309406.81	Картометрический метод	-
1783	378204.13	4309438.31	Картометрический метод	-
1784	378203.52	4309438.80	Картометрический метод	-
1785	378126.85	4309460.24	Картометрический метод	-
1786	378114.31	4309468.93	Картометрический метод	-
1787	378078.99	4309482.70	Картометрический метод	-
1788	378074.63	4309481.78	Картометрический метод	-
1789	378063.30	4309482.22	Картометрический метод	-
1790	378023.89	4309494.71	Картометрический метод	-
1791	378017.73	4309496.11	Картометрический метод	-
1792	378015.77	4309491.81	Картометрический метод	-
1793	378041.60	4309480.87	Картометрический метод	-
1794	378060.50	4309473.13	Картометрический метод	-
1795	378052.52	4309448.32	Картометрический метод	-
1796	378074.50	4309440.31	Картометрический метод	-
1797	378100.20	4309432.05	Картометрический метод	-
1798	378131.17	4309411.12	Картометрический метод	-
1799	378151.58	4309400.64	Картометрический метод	-
1800	378174.04	4309391.87	Картометрический метод	-
76				
1801	378301.94	4309475.11	Картометрический метод	-
1802	378300.83	4309483.04	Картометрический метод	-
1803	378304.73	4309511.58	Картометрический метод	-
1804	378303.83	4309519.70	Картометрический метод	-
1805	378300.53	4309528.41	Картометрический метод	-
1806	378296.62	4309534.60	Картометрический метод	-
1807	378213.68	4309556.74	Картометрический метод	-
1808	378196.58	4309510.38	Картометрический метод	-
1809	378196.29	4309509.81	Картометрический метод	-
77				
1810	378028.20	4309508.77	Картометрический метод	-
1811	378050.22	4309551.76	Картометрический метод	-
1812	378062.61	4309651.37	Картометрический метод	-
1813	378058.44	4309663.24	Картометрический метод	-
1814	378057.78	4309680.62	Картометрический метод	-
1815	378057.40	4309740.41	Картометрический метод	-
1816	378057.49	4309758.72	Картометрический метод	-
1817	378057.37	4309778.72	Картометрический метод	-

9	378056.63	4309802.64	Картометрический метод	-
1818	378065.45	4309802.16	Картометрический метод	-
1819	378065.86	4309742.87	Картометрический метод	-
1820	378065.98	4309729.66	Картометрический метод	-
1821	378066.06	4309720.38	Картометрический метод	-
1822	378066.39	4309709.36	Картометрический метод	-
1823	378068.11	4309700.68	Картометрический метод	-
1824	378068.18	4309676.21	Картометрический метод	-
1825	378068.41	4309653.01	Картометрический метод	-
1826	378110.34	4309661.02	Картометрический метод	-
1827	378118.24	4309692.63	Картометрический метод	-
1828	378111.52	4309771.45	Картометрический метод	-
1829	378107.69	4309784.09	Картометрический метод	-
1830	378101.74	4309797.57	Картометрический метод	-
1831	378098.05	4309806.21	Картометрический метод	-
1832	378048.38	4309807.71	Картометрический метод	-
1833	378006.88	4309797.34	Картометрический метод	-
1834	377989.17	4309797.09	Картометрический метод	-
1835	377988.88	4309794.67	Картометрический метод	-
1836	377989.26	4309779.23	Картометрический метод	-
1837	377989.68	4309743.10	Картометрический метод	-
1838	377992.10	4309651.77	Картометрический метод	-
1839	377991.01	4309632.25	Картометрический метод	-
1840	377990.86	4309613.37	Картометрический метод	-
1841	377990.74	4309594.05	Картометрический метод	-
1842	377990.33	4309573.63	Картометрический метод	-
1843	377987.83	4309524.73	Картометрический метод	-
1844	377984.35	4309526.53	Картометрический метод	-
1845	378012.63	4309511.74	Картометрический метод	-
1846	378012.63	4309511.74	Картометрический метод	-
1847	378012.64	4309511.74	Картометрический метод	-
1848	378016.37	4309512.11	Картометрический метод	-
1849	378028.08	4309508.80	Картометрический метод	-
78				
1850	378001.85	4309240.81	Картометрический метод	-
1851	378022.23	4309276.05	Картометрический метод	-
1852	378032.27	4309293.76	Картометрический метод	-
1853	378042.32	4309313.12	Картометрический метод	-
1854	378069.90	4309358.43	Картометрический метод	-
1855	378018.70	4309380.07	Картометрический метод	-
1856	378015.76	4309381.35	Картометрический метод	-
1857	377994.28	4309388.14	Картометрический метод	-
1858	377985.06	4309393.29	Картометрический метод	-
1859	377972.79	4309398.04	Картометрический метод	-
1860	377949.73	4309358.40	Картометрический метод	-
1861	377930.74	4309325.84	Картометрический метод	-
1862	377912.41	4309296.69	Картометрический метод	-
1863	377908.81	4309275.66	Картометрический метод	-
1864	377924.43	4309268.45	Картометрический метод	-
1865	377954.48	4309257.34	Картометрический метод	-
1866	377975.86	4309253.65	Картометрический метод	-
1867	377999.04	4309241.93	Картометрический метод	-
79				
1868	378167.53	4309341.03	Картометрический метод	-
1869	378182.77	4309391.30	Картометрический метод	-
1870	378174.04	4309391.87	Картометрический метод	-
1871	378151.58	4309400.64	Картометрический метод	-
1872	378131.17	4309411.12	Картометрический метод	-
1873	378100.20	4309432.05	Картометрический метод	-
1874	378074.50	4309440.31	Картометрический метод	-
1875	378052.52	4309448.32	Картометрический метод	-
1876	378060.50	4309473.13	Картометрический метод	-
1877	378041.60	4309480.87	Картометрический метод	-
1878	378015.77	4309491.81	Картометрический метод	-
1879	377993.06	4309444.57	Картометрический метод	-
1880	377987.12	4309431.16	Картометрический метод	-
1881	377981.15	4309415.93	Картометрический метод	-
1882	378010.25	4309403.29	Картометрический метод	-
1883	378033.79	4309394.13	Картометрический метод	-
1884	378108.73	4309367.51	Картометрический метод	-
1885	378129.72	4309357.54	Картометрический метод	-
1886	378159.05	4309346.11	Картометрический метод	-
80				
1887	378114.63	4309147.39	Картометрический метод	-
1888	378146.36	4309205.77	Картометрический метод	-
1889	378164.81	4309242.05	Картометрический метод	-
1890	378195.17	4309297.77	Картометрический метод	-
1891	378199.41	4309307.60	Картометрический метод	-
1892	378174.29	4309318.01	Картометрический метод	-
1893	378150.00	4309326.51	Картометрический метод	-
1894	378081.92	4309352.88	Картометрический метод	-
1895	378052.64	4309308.61	Картометрический метод	-
1896	378043.81	4309291.32	Картометрический метод	-
1897	378029.72	4309270.12	Картометрический метод	-
1898	378013.04	4309240.72	Картометрический метод	-
1899	378013.93	4309236.52	Картометрический метод	-
1900	378025.41	4309221.03	Картометрический метод	-
1901	378034.55	4309209.78	Картометрический метод	-
1902	378034.56	4309209.78	Картометрический метод	-
1903	378036.55	4309207.91	Картометрический метод	-
1904	378055.98	4309187.56	Картометрический метод	-
1905	378096.53	4309158.43	Картометрический метод	-



81				
1906	378239.57	4309083.13	Картометрический метод	-
1907	378244.09	4309083.22	Картометрический метод	-
1908	378264.58	4309127.42	Картометрический метод	-
1909	378272.49	4309143.34	Картометрический метод	-
1910	378289.12	4309177.00	Картометрический метод	-
1911	378223.91	4309191.48	Картометрический метод	-
1912	378228.81	4309213.84	Картометрический метод	-
1913	378232.28	4309224.61	Картометрический метод	-
1914	378268.52	4309216.02	Картометрический метод	-
1915	378269.89	4309222.91	Картометрический метод	-
1916	378273.59	4309226.96	Картометрический метод	-
1917	378283.24	4309274.60	Картометрический метод	-
1918	378284.18	4309283.16	Картометрический метод	-
1919	378212.89	4309302.93	Картометрический метод	-
1920	378195.34	4309269.41	Картометрический метод	-
1921	378186.95	4309253.29	Картометрический метод	-
1922	378177.65	4309234.84	Картометрический метод	-
1923	378168.59	4309216.08	Картометрический метод	-
1924	378158.99	4309198.64	Картометрический метод	-
1925	378127.81	4309140.01	Картометрический метод	-
1926	378147.91	4309129.05	Картометрический метод	-
1927	378167.45	4309119.48	Картометрический метод	-
1928	378185.88	4309109.83	Картометрический метод	-
1929	378203.43	4309101.16	Картометрический метод	-
1930	378221.37	4309091.79	Картометрический метод	-
82				
1931	378624.03	4309045.67	Картометрический метод	-
1932	378638.67	4309043.97	Картометрический метод	-
1933	378634.16	4309050.59	Картометрический метод	-
1934	378633.44	4309055.91	Картометрический метод	-
1935	378642.97	4309098.06	Картометрический метод	-
1936	378640.96	4309127.63	Картометрический метод	-
1937	378583.07	4309137.07	Картометрический метод	-
1938	378543.91	4309145.96	Картометрический метод	-
1939	378311.00	4309207.21	Картометрический метод	-
1940	378295.81	4309164.66	Картометрический метод	-
1941	378283.80	4309139.40	Картометрический метод	-
1942	378250.68	4309078.37	Картометрический метод	-
1943	378285.76	4309050.27	Картометрический метод	-
1944	378369.13	4309041.53	Картометрический метод	-
1945	378387.00	4309038.07	Картометрический метод	-
1946	378411.88	4309035.56	Картометрический метод	-
1947	378437.40	4309035.57	Картометрический метод	-
1948	378450.44	4309037.79	Картометрический метод	-
1949	378470.46	4309040.88	Картометрический метод	-
1950	378501.01	4309043.86	Картометрический метод	-
1951	378542.38	4309042.45	Картометрический метод	-
1952	378560.81	4309041.29	Картометрический метод	-
1953	378604.13	4309038.19	Картометрический метод	-
83				
1954	378799.54	4309308.06	Картометрический метод	-
1955	378804.15	4309314.16	Картометрический метод	-
1956	378825.88	4309317.51	Картометрический метод	-
1957	378823.03	4309326.95	Картометрический метод	-
1958	378814.23	4309356.07	Картометрический метод	-
1959	378814.23	4309356.07	Картометрический метод	-
1960	378813.65	4309357.98	Картометрический метод	-
1961	378797.67	4309353.06	Картометрический метод	-
1962	378771.73	4309343.92	Картометрический метод	-
1963	378748.85	4309335.58	Картометрический метод	-
1964	378730.54	4309330.40	Картометрический метод	-
1965	378722.37	4309328.78	Картометрический метод	-
1966	378723.84	4309326.77	Картометрический метод	-
1967	378729.24	4309326.66	Картометрический метод	-
1968	378735.53	4309314.04	Картометрический метод	-
1969	378753.48	4309319.30	Картометрический метод	-
1970	378755.86	4309302.83	Картометрический метод	-
1971	378754.87	4309275.60	Картометрический метод	-
1972	378770.46	4309275.52	Картометрический метод	-
1973	378768.91	4309282.30	Картометрический метод	-
1974	378783.47	4309283.46	Картометрический метод	-
1975	378782.50	4309288.06	Картометрический метод	-
1976	378783.78	4309307.33	Картометрический метод	-
84				
1977	378623.38	4309266.99	Картометрический метод	-
1978	378643.91	4309278.94	Картометрический метод	-
1979	378655.97	4309290.70	Картометрический метод	-
1980	378683.12	4309317.11	Картометрический метод	-
1981	378684.56	4309318.50	Картометрический метод	-
1982	378696.18	4309329.76	Картометрический метод	-
1983	378669.00	4309328.39	Картометрический метод	-
1984	378652.31	4309326.33	Картометрический метод	-
1985	378634.16	4309320.87	Картометрический метод	-
1986	378623.87	4309319.72	Картометрический метод	-
85				
1987	378563.62	4309454.47	Картометрический метод	-
1988	378510.85	4309435.99	Картометрический метод	-
1989	378494.26	4309432.76	Картометрический метод	-
1990	378480.43	4309431.40	Картометрический метод	-
1991	378451.66	4309429.52	Картометрический метод	-
1992	378446.66	4309429.14	Картометрический метод	-

1993	378423.58	4309432.12	Картометрический метод	-
1994	378424.72	4309424.05	Картометрический метод	-
1995	378428.19	4309380.62	Картометрический метод	-
1996	378473.36	4309376.82	Картометрический метод	-
1997	378490.89	4309373.35	Картометрический метод	-
1998	378530.17	4309364.47	Картометрический метод	-
1999	378563.79	4309355.76	Картометрический метод	-
2000	378596.79	4309349.17	Картометрический метод	-
2001	378596.79	4309349.17	Картометрический метод	-
2002	378590.75	4309359.03	Картометрический метод	-
2003	378583.39	4309390.55	Картометрический метод	-
2004	378576.84	4309412.24	Картометрический метод	-
2005	378569.58	4309432.19	Картометрический метод	-
86				
2006	378561.42	4309466.04	Картометрический метод	-
2007	378545.79	4309515.98	Картометрический метод	-
2008	378538.14	4309535.96	Картометрический метод	-
2009	378526.30	4309578.00	Картометрический метод	-
2010	378523.43	4309586.38	Картометрический метод	-
2011	378517.12	4309620.08	Картометрический метод	-
2012	378506.69	4309639.49	Картометрический метод	-
2013	378492.64	4309679.92	Картометрический метод	-
2014	378465.20	4309778.67	Картометрический метод	-
2015	378429.20	4309769.72	Картометрический метод	-
2016	378447.05	4309708.23	Картометрический метод	-
2017	378447.43	4309700.26	Картометрический метод	-
2018	378448.93	4309687.59	Картометрический метод	-
2019	378436.57	4309679.52	Картометрический метод	-
2020	378418.66	4309666.48	Картометрический метод	-
2021	378387.78	4309655.67	Картометрический метод	-
2022	378367.59	4309649.64	Картометрический метод	-
2023	378352.57	4309644.10	Картометрический метод	-
2024	378364.82	4309586.38	Картометрический метод	-
2025	378351.70	4309518.29	Картометрический метод	-
2026	378318.45	4309527.85	Картометрический метод	-
2027	378312.26	4309484.83	Картометрический метод	-
2028	378344.85	4309475.47	Картометрический метод	-
2029	378439.72	4309449.59	Картометрический метод	-
2030	378440.52	4309449.21	Картометрический метод	-
2031	378446.48	4309447.44	Картометрический метод	-
2032	378455.51	4309444.07	Картометрический метод	-
2033	378491.00	4309443.86	Картометрический метод	-
2034	378510.89	4309448.43	Картометрический метод	-
87				
2035	378393.07	4309782.83	Картометрический метод	-
2036	378393.14	4309782.92	Картометрический метод	-
2037	378432.68	4309797.13	Картометрический метод	-
2038	378464.77	4309806.41	Картометрический метод	-
2039	378447.69	4309861.89	Картометрический метод	-
2040	378451.33	4309876.69	Картометрический метод	-
2041	378458.64	4309893.61	Картометрический метод	-
2042	378463.22	4309907.56	Картометрический метод	-
2043	378466.42	4309923.56	Картометрический метод	-
2044	378469.92	4309977.30	Картометрический метод	-
2045	378470.33	4309980.11	Картометрический метод	-
2046	378469.97	4309996.24	Картометрический метод	-
2047	378462.99	4310021.88	Картометрический метод	-
2048	378456.50	4310027.96	Картометрический метод	-
2049	378456.50	4310027.96	Картометрический метод	-
2050	378450.67	4310030.34	Картометрический метод	-
2051	378445.20	4310033.91	Картометрический метод	-
2052	378438.02	4310040.45	Картометрический метод	-
2053	378433.82	4310045.76	Картометрический метод	-
2054	378430.26	4310053.65	Картометрический метод	-
2055	378414.17	4310047.10	Картометрический метод	-
2056	378398.03	4310081.45	Картометрический метод	-
2057	378384.03	4310075.22	Картометрический метод	-
2058	378324.02	4310043.25	Картометрический метод	-
2059	378316.67	4310057.05	Картометрический метод	-
2060	378311.49	4310079.97	Картометрический метод	-
2061	378305.97	4310090.75	Картометрический метод	-
2062	378302.24	4310088.87	Картометрический метод	-
2063	378273.51	4310075.57	Картометрический метод	-
2064	378281.54	4310055.84	Картометрический метод	-
2065	378265.72	4310047.93	Картометрический метод	-
2066	378275.60	4310033.50	Картометрический метод	-
2067	378279.47	4310024.52	Картометрический метод	-
2068	378281.22	4310019.41	Картометрический метод	-
2069	378294.66	4310029.51	Картометрический метод	-
2070	378296.45	4310026.22	Картометрический метод	-
2071	378284.52	4310016.68	Картометрический метод	-
2072	378286.92	4310011.33	Картометрический метод	-
2073	378291.88	4309991.17	Картометрический метод	-
2074	378293.22	4309986.05	Картометрический метод	-
2075	378296.12	4309968.08	Картометрический метод	-
2076	378322.14	4309984.29	Картометрический метод	-
2077	378333.68	4309992.34	Картометрический метод	-
2078	378354.07	4310001.66	Картометрический метод	-
2079	378357.56	4309995.44	Картометрический метод	-
2080	378361.10	4309991.53	Картометрический метод	-
2081	378367.23	4309980.06	Картометрический метод	-
2082	378374.29	4309967.32	Картометрический метод	-



2083	378375.81	4309964.58	Картометрический метод	-
2084	378379.53	4309957.73	Картометрический метод	-
2085	378385.88	4309946.26	Картометрический метод	-
2086	378366.98	4309935.81	Картометрический метод	-
2087	378351.36	4309928.46	Картометрический метод	-
2088	378302.10	4309900.42	Картометрический метод	-
2089	378339.69	4309862.46	Картометрический метод	-
2090	378346.41	4309850.20	Картометрический метод	-
2091	378348.37	4309843.06	Картометрический метод	-
2092	378349.99	4309838.10	Картометрический метод	-
2093	378354.66	4309832.27	Картометрический метод	-
2094	378383.20	4309798.77	Картометрический метод	-
88				
2095	378633.33	4309339.13	Картометрический метод	-
2096	378663.12	4309346.64	Картометрический метод	-
2097	378705.06	4309345.96	Картометрический метод	-
2098	378696.16	4309386.83	Картометрический метод	-
2099	378690.54	4309410.10	Картометрический метод	-
2100	378685.06	4309433.59	Картометрический метод	-
2101	378675.26	4309431.42	Картометрический метод	-
2102	378674.00	4309439.46	Картометрический метод	-
2103	378650.02	4309432.80	Картометрический метод	-
2104	378648.58	4309437.31	Картометрический метод	-
2105	378644.58	4309460.98	Картометрический метод	-
2106	378642.37	4309468.44	Картометрический метод	-
2107	378630.28	4309466.03	Картометрический метод	-
2108	378601.75	4309460.61	Картометрический метод	-
2109	378582.21	4309455.98	Картометрический метод	-
2110	378588.58	4309433.15	Картометрический метод	-
2111	378600.01	4309382.78	Картометрический метод	-
2112	378604.20	4309368.59	Картометрический метод	-
2113	378607.85	4309350.52	Картометрический метод	-
2114	378612.75	4309344.62	Картометрический метод	-
2115	378619.61	4309340.28	Картометрический метод	-
89				
2116	378664.04	4309488.62	Картометрический метод	-
2117	378659.60	4309512.79	Картометрический метод	-
2118	378654.14	4309534.01	Картометрический метод	-
2119	378647.95	4309554.29	Картометрический метод	-
2120	378607.48	4309684.50	Картометрический метод	-
2121	378603.49	4309696.68	Картометрический метод	-
2122	378591.22	4309734.38	Картометрический метод	-
2123	378585.68	4309754.11	Картометрический метод	-
2124	378578.50	4309778.06	Картометрический метод	-
2125	378571.77	4309806.41	Картометрический метод	-
2126	378485.28	4309784.08	Картометрический метод	-
2127	378507.51	4309710.80	Картометрический метод	-
2128	378519.43	4309676.83	Картометрический метод	-
2129	378532.17	4309622.88	Картометрический метод	-
2130	378541.70	4309582.79	Картометрический метод	-
2131	378560.23	4309536.31	Картометрический метод	-
2132	378578.30	4309471.96	Картометрический метод	-
2133	378590.12	4309471.84	Картометрический метод	-
2134	378624.01	4309479.30	Картометрический метод	-
2135	378637.12	4309482.47	Картометрический метод	-
90				
2136	378725.67	4309348.20	Картометрический метод	-
2137	378790.28	4309367.53	Картометрический метод	-
2138	378855.46	4309387.39	Картометрический метод	-
2139	378840.57	4309431.49	Картометрический метод	-
2140	378833.87	4309451.08	Картометрический метод	-
2141	378826.14	4309478.90	Картометрический метод	-
2142	378823.07	4309491.81	Картометрический метод	-
2143	378816.62	4309514.90	Картометрический метод	-
2144	378806.07	4309511.83	Картометрический метод	-
2145	378748.86	4309495.79	Картометрический метод	-
2146	378726.50	4309490.25	Картометрический метод	-
2147	378683.92	4309478.46	Картометрический метод	-
2148	378691.17	4309455.31	Картометрический метод	-
2149	378719.60	4309463.09	Картометрический метод	-
2150	378724.78	4309448.22	Картометрический метод	-
2151	378727.35	4309439.25	Картометрический метод	-
2152	378698.25	4309432.25	Картометрический метод	-
2153	378704.13	4309414.88	Картометрический метод	-
2154	378713.39	4309392.66	Картометрический метод	-
91				
2155	378683.76	4309496.62	Картометрический метод	-
2156	378744.96	4309509.22	Картометрический метод	-
2157	378765.38	4309516.21	Картометрический метод	-
2158	378811.62	4309530.91	Картометрический метод	-
2159	378796.04	4309576.10	Картометрический метод	-
2160	378789.82	4309596.67	Картометрический метод	-
2161	378783.42	4309616.40	Картометрический метод	-
2162	378776.02	4309636.46	Картометрический метод	-
2163	378730.37	4309622.09	Картометрический метод	-
2164	378711.06	4309620.26	Картометрический метод	-
2165	378687.40	4309611.92	Картометрический метод	-
2166	378651.43	4309601.52	Картометрический метод	-
2167	378672.39	4309538.50	Картометрический метод	-
2168	378678.40	4309516.62	Картометрический метод	-
92				
2169	378648.81	4309610.06	Картометрический метод	-

2170	378650.91	4309611.19	Картометрический метод	-
2171	378714.81	4309629.15	Картометрический метод	-
2172	378730.87	4309634.15	Картометрический метод	-
2173	378750.53	4309643.03	Картометрический метод	-
2174	378772.09	4309649.97	Картометрический метод	-
2175	378753.93	4309710.49	Картометрический метод	-
2176	378742.57	4309752.70	Картометрический метод	-
2177	378712.39	4309838.68	Картометрический метод	-
2178	378683.42	4309831.68	Картометрический метод	-
2179	378651.05	4309826.45	Картометрический метод	-
2180	378628.09	4309819.27	Картометрический метод	-
2181	378588.34	4309811.66	Картометрический метод	-
2182	378596.90	4309782.25	Картометрический метод	-
2183	378615.65	4309717.85	Картометрический метод	-
2184	378627.44	4309679.75	Картометрический метод	-
2185	378634.04	4309659.63	Картометрический метод	-
93				
2186	378472.81	4309823.36	Картометрический метод	-
2187	378477.64	4309809.67	Картометрический метод	-
2188	378540.39	4309825.69	Картометрический метод	-
2189	378562.43	4309830.81	Картометрический метод	-
2190	378577.54	4309834.69	Картометрический метод	-
2191	378602.54	4309840.11	Картометрический метод	-
2192	378623.30	4309845.91	Картометрический метод	-
2193	378645.66	4309850.92	Картометрический метод	-
2194	378708.73	4309861.57	Картометрический метод	-
2195	378700.59	4309899.86	Картометрический метод	-
2196	378691.45	4309938.64	Картометрический метод	-
2197	378690.44	4309945.68	Картометрический метод	-
2198	378698.34	4309947.02	Картометрический метод	-
2199	378704.26	4309947.01	Картометрический метод	-
2200	378710.10	4309948.88	Картометрический метод	-
2201	378720.89	4309905.19	Картометрический метод	-
2202	378727.23	4309875.65	Картометрический метод	-
2203	378729.26	4309867.90	Картометрический метод	-
2204	378737.13	4309869.80	Картометрический метод	-
2205	378763.46	4309874.20	Картометрический метод	-
2206	378790.25	4309877.31	Картометрический метод	-
2207	378815.76	4309882.37	Картометрический метод	-
2208	378803.54	4309934.96	Картометрический метод	-
2209	378798.78	4309957.77	Картометрический метод	-
2210	378790.87	4309985.26	Картометрический метод	-
2211	378770.86	4309980.48	Картометрический метод	-
2212	378697.66	4309961.07	Картометрический метод	-
2213	378665.79	4309955.58	Картометрический метод	-
2214	378670.66	4309937.94	Картометрический метод	-
2215	378535.45	4309901.27	Картометрический метод	-
2216	378479.78	4309923.20	Картометрический метод	-
2217	378477.64	4309911.80	Картометрический метод	-
2218	378472.82	4309894.81	Картометрический метод	-
2219	378465.58	4309877.92	Картометрический метод	-
2220	378463.67	4309867.81	Картометрический метод	-
2221	378464.24	4309856.44	Картометрический метод	-
2222	378467.66	4309840.57	Картометрический метод	-
94				
2223	378827.47	4309537.94	Картометрический метод	-
2224	378870.92	4309550.38	Картометрический метод	-
2225	378912.32	4309565.85	Картометрический метод	-
2226	378907.55	4309583.80	Картометрический метод	-
2227	378900.53	4309605.50	Картометрический метод	-
2228	378893.97	4309625.33	Картометрический метод	-
2229	378878.59	4309671.80	Картометрический метод	-
2230	378849.08	4309662.33	Картометрический метод	-
2231	378837.99	4309658.37	Картометрический метод	-
2232	378794.24	4309643.41	Картометрический метод	-
2233	378808.45	4309599.61	Картометрический метод	-
95				
2234	378901.41	4309286.62	Картометрический метод	-
2235	378914.71	4309287.28	Картометрический метод	-
2236	378952.53	4309295.15	Картометрический метод	-
2237	378984.46	4309309.20	Картометрический метод	-
2238	378978.99	4309334.73	Картометрический метод	-
2239	378960.87	4309404.76	Картометрический метод	-
2240	378926.48	4309394.93	Картометрический метод	-
2241	378918.21	4309392.92	Картометрический метод	-
2242	378912.79	4309390.84	Картометрический метод	-
2243	378908.22	4309389.72	Картометрический метод	-
2244	378871.44	4309373.42	Картометрический метод	-
2245	378875.49	4309370.68	Картометрический метод	-
96				
2246	378790.13	4309656.21	Картометрический метод	-
2247	378839.40	4309673.59	Картометрический метод	-
2248	378874.38	4309685.94	Картометрический метод	-
2249	378832.58	4309830.19	Картометрический метод	-
2250	378822.60	4309861.54	Картометрический метод	-
2251	378791.18	4309856.12	Картометрический метод	-
2252	378762.78	4309852.59	Картометрический метод	-
2253	378737.76	4309845.90	Картометрический метод	-
2254	378742.84	4309813.56	Картометрический метод	-
2255	378756.71	4309763.36	Картометрический метод	-
2256	378763.56	4309739.12	Картометрический метод	-
2257	378773.24	4309710.74	Картометрический метод	-



97				
2258	378869.41	4309391.64	Картометрический метод	-
2259	378898.73	4309400.57	Картометрический метод	-
2260	378914.10	4309405.39	Картометрический метод	-
2261	378934.24	4309416.11	Картометрический метод	-
2262	378955.26	4309423.10	Картометрический метод	-
2263	378952.80	4309431.78	Картометрический метод	-
2264	378931.60	4309502.16	Картометрический метод	-
2265	378918.84	4309543.12	Картометрический метод	-
2266	378897.36	4309536.70	Картометрический метод	-
2267	378876.59	4309530.57	Картометрический метод	-
2268	378828.03	4309520.24	Картометрический метод	-
2269	378853.16	4309432.10	Картометрический метод	-
2270	378860.82	4309409.20	Картометрический метод	-
2271	378866.75	4309394.74	Картометрический метод	-
98				
2272	379070.23	4309214.28	Картометрический метод	-
2273	379099.42	4309217.50	Картометрический метод	-
2274	379115.89	4309220.73	Картометрический метод	-
2275	379119.40	4309221.12	Картометрический метод	-
2276	379119.38	4309221.21	Картометрический метод	-
2277	379114.69	4309254.25	Картометрический метод	-
2278	379104.98	4309293.23	Картометрический метод	-
2279	379081.51	4309392.03	Картометрический метод	-
2280	379068.74	4309456.86	Картометрический метод	-
2281	379063.62	4309478.49	Картометрический метод	-
	379060.93	4309489.53	Картометрический метод	-
2282	379051.73	4309561.32	Картометрический метод	-
2283	379051.05	4309567.73	Картометрический метод	-
2284	379048.38	4309574.04	Картометрический метод	-
2285	379044.92	4309583.75	Картометрический метод	-
2286	378977.61	4309565.70	Картометрический метод	-
2287	378936.32	4309552.05	Картометрический метод	-
2288	378944.14	4309528.65	Картометрический метод	-
2289	378972.19	4309435.23	Картометрический метод	-
2290	378975.26	4309424.66	Картометрический метод	-
2291	378982.02	4309406.90	Картометрический метод	-
2292	378987.39	4309383.97	Картометрический метод	-
2293	378993.03	4309362.21	Картометрический метод	-
2294	378997.11	4309344.47	Картометрический метод	-
2295	379002.69	4309323.62	Картометрический метод	-
2296	379005.06	4309297.69	Картометрический метод	-
2297	379002.78	4309277.84	Картометрический метод	-
2298	379020.97	4309271.30	Картометрический метод	-
2299	379039.29	4309273.64	Картометрический метод	-
2300	379046.10	4309275.57	Картометрический метод	-
2301	379047.80	4309265.49	Картометрический метод	-
2302	379058.27	4309240.94	Картометрический метод	-
2303	379062.11	4309226.24	Картометрический метод	-
99				
2304	378931.75	4309569.28	Картометрический метод	-
2305	378963.96	4309579.78	Картометрический метод	-
2306	379002.22	4309590.07	Картометрический метод	-
2307	379009.17	4309592.14	Картометрический метод	-
2308	379042.10	4309604.77	Картометрический метод	-
2309	379033.96	4309651.54	Картометрический метод	-
2310	379028.55	4309679.98	Картометрический метод	-
2311	379025.45	4309698.06	Картометрический метод	-
2312	379021.29	4309724.58	Картометрический метод	-
2313	378966.87	4309704.87	Картометрический метод	-
2314	378944.95	4309695.62	Картометрический метод	-
2315	378921.97	4309686.83	Картометрический метод	-
2316	378895.75	4309679.60	Картометрический метод	-
2317	378908.42	4309643.46	Картометрический метод	-
2318	378921.51	4309599.91	Картометрический метод	-
100				
2319	378892.96	4309693.81	Картометрический метод	-
2320	378947.92	4309713.51	Картометрический метод	-
2321	378966.84	4309720.62	Картометрический метод	-
2322	379019.46	4309739.21	Картометрический метод	-
2323	379008.51	4309799.22	Картометрический метод	-
2324	379004.81	4309822.57	Картометрический метод	-
2325	378999.84	4309842.89	Картометрический метод	-
2326	378990.06	4309885.20	Картометрический метод	-
2327	378987.91	4309894.70	Картометрический метод	-
2328	378906.90	4309883.71	Картометрический метод	-
2329	378850.46	4309866.20	Картометрический метод	-
2330	378844.35	4309863.56	Картометрический метод	-
2331	378850.21	4309844.34	Картометрический метод	-
2332	378855.71	4309821.63	Картометрический метод	-
2333	378857.54	4309813.58	Картометрический метод	-
2334	378861.65	4309798.69	Картометрический метод	-
2335	378879.20	4309735.83	Картометрический метод	-
101				
2336	378837.22	4309879.32	Картометрический метод	-
2337	378835.80	4309885.94	Картометрический метод	-
2338	378936.91	4309908.05	Картометрический метод	-
2339	378986.65	4309908.64	Картометрический метод	-
2340	378980.02	4309949.80	Картометрический метод	-
2341	378961.75	4310033.05	Картометрический метод	-
2342	378955.11	4310072.58	Картометрический метод	-
2343	378945.62	4310118.38	Картометрический метод	-

2344	378937.79	4310150.18	Картометрический метод	-
2345	378933.07	4310161.46	Картометрический метод	-
2346	378912.75	4310210.07	Картометрический метод	-
2347	378909.98	4310211.46	Картометрический метод	-
2348	378886.19	4310207.14	Картометрический метод	-
2349	378882.87	4310206.55	Картометрический метод	-
2350	378829.90	4310192.67	Картометрический метод	-
2351	378808.89	4310188.77	Картометрический метод	-
2352	378798.82	4310141.86	Картометрический метод	-
2353	378793.10	4310096.36	Картометрический метод	-
2354	378794.70	4310053.83	Картометрический метод	-
2355	378799.96	4310025.48	Картометрический метод	-
2356	378818.55	4309955.41	Картометрический метод	-
2357	378821.29	4309944.17	Картометрический метод	-
102				
2358	378930.07	4310369.93	Картометрический метод	-
2359	378950.47	4310375.66	Картометрический метод	-
2360	379009.96	4310377.79	Картометрический метод	-
2361	379085.99	4310379.08	Картометрический метод	-
2362	379111.41	4310379.33	Картометрический метод	-
2363	379139.31	4310382.35	Картометрический метод	-
2364	379191.17	4310379.91	Картометрический метод	-
2365	379211.55	4310379.84	Картометрический метод	-
2366	379236.76	4310383.01	Картометрический метод	-
2367	379263.01	4310387.78	Картометрический метод	-
2368	379261.24	4310446.24	Картометрический метод	-
2369	379184.85	4310446.63	Картометрический метод	-
2370	379160.07	4310443.76	Картометрический метод	-
2371	379113.76	4310440.43	Картометрический метод	-
2372	379083.16	4310441.04	Картометрический метод	-
2373	378977.90	4310456.34	Картометрический метод	-
2374	378955.89	4310461.54	Картометрический метод	-
2375	378901.76	4310438.80	Картометрический метод	-
2376	378900.84	4310373.39	Картометрический метод	-
103				
2377	379265.74	4310248.35	Картометрический метод	-
2378	379262.90	4310364.70	Картометрический метод	-
2379	379260.80	4310368.92	Картометрический метод	-
2380	379198.61	4310370.59	Картометрический метод	-
2381	379148.54	4310367.10	Картометрический метод	-
2382	379125.21	4310364.21	Картометрический метод	-
2383	379127.70	4310310.79	Картометрический метод	-
2384	379128.05	4310305.22	Картометрический метод	-
	379101.11	4310302.00	Картометрический метод	-
2385	379092.45	4310301.41	Картометрический метод	-
2386	379077.09	4310299.72	Картометрический метод	-
2387	379077.08	4310299.72	Картометрический метод	-
2388	379077.07	4310300.20	Картометрический метод	-
2389	379076.34	4310324.74	Картометрический метод	-
2390	379073.95	4310361.75	Картометрический метод	-
2391	379043.15	4310361.36	Картометрический метод	-
2392	379041.97	4310361.27	Картометрический метод	-
2393	378987.25	4310359.75	Картометрический метод	-
2394	378959.54	4310358.03	Картометрический метод	-
2395	378934.35	4310357.76	Картометрический метод	-
2396	378922.33	4310324.04	Картометрический метод	-
2397	378912.35	4310315.44	Картометрический метод	-
2398	378904.78	4310300.21	Картометрический метод	-
2399	378884.30	4310296.88	Картометрический метод	-
2400	378849.41	4310322.69	Картометрический метод	-
2401	378842.12	4310323.53	Картометрический метод	-
2402	378842.12	4310323.53	Картометрический метод	-
2403	378836.09	4310290.53	Картометрический метод	-
2404	378821.53	4310226.28	Картометрический метод	-
2405	378812.13	4310204.95	Картометрический метод	-
2406	378816.09	4310213.78	Картометрический метод	-
2407	378862.20	4310215.37	Картометрический метод	-
2408	378903.17	4310224.65	Картометрический метод	-
2409	378908.12	4310224.03	Картометрический метод	-
2410	378909.34	4310223.88	Картометрический метод	-
2411	378941.69	4310225.93	Картометрический метод	-
2412	378971.49	4310228.53	Картометрический метод	-
2413	378997.03	4310230.43	Картометрический метод	-
2414	379047.70	4310233.76	Картометрический метод	-
2415	379081.66	4310235.89	Картометрический метод	-
2416	379207.53	4310244.21	Картометрический метод	-
104				
2417	379285.32	4310255.38	Картометрический метод	-
2418	379324.56	4310263.16	Картометрический метод	-
2419	379363.80	4310270.94	Картометрический метод	-
2420	379385.14	4310274.51	Картометрический метод	-
2421	379424.21	4310283.03	Картометрический метод	-
2422	379424.07	4310368.06	Картометрический метод	-
2423	379423.70	4310402.32	Картометрический метод	-
2424	379280.98	4310382.62	Картометрический метод	-
2425	379281.88	4310375.37	Картометрический метод	-
105				
2426	379037.31	4309747.86	Картометрический метод	-
2427	379088.90	4309762.86	Картометрический метод	-
2428	379103.55	4309768.87	Картометрический метод	-
2429	379118.39	4309775.67	Картометрический метод	-
2430	379154.69	4309793.76	Картометрический метод	-



2431	379204.95	4309811.59	Картометрический метод	-
2432	379218.82	4309814.27	Картометрический метод	-
2433	379273.47	4309826.38	Картометрический метод	-
2434	379291.83	4309953.15	Картометрический метод	-
2435	379257.52	4309951.17	Картометрический метод	-
2436	379234.26	4309947.76	Картометрический метод	-
2437	379207.65	4309941.40	Картометрический метод	-
2438	379191.64	4309938.61	Картометрический метод	-
2439	379166.05	4309934.04	Картометрический метод	-
2440	379105.44	4309922.92	Картометрический метод	-
2441	379085.99	4309918.23	Картометрический метод	-
2442	379066.86	4309913.66	Картометрический метод	-
2443	379006.57	4309899.49	Картометрический метод	-
2444	379015.83	4309854.97	Картометрический метод	-
2445	379027.55	4309792.05	Картометрический метод	-
2446	379032.92	4309762.05	Картометрический метод	-
106				
2447	379060.39	4309611.17	Картометрический метод	-
2448	379148.79	4309633.17	Картометрический метод	-
2449	379168.10	4309638.42	Картометрический метод	-
2450	379207.73	4309652.67	Картометрический метод	-
2451	379230.15	4309659.03	Картометрический метод	-
2452	379260.34	4309666.19	Картометрический метод	-
2453	379263.25	4309693.47	Картометрический метод	-
2454	379266.63	4309743.05	Картометрический метод	-
2455	379270.09	4309789.70	Картометрический метод	-
2456	379273.26	4309811.07	Картометрический метод	-
2457	379273.27	4309811.77	Картометрический метод	-
2458	379261.56	4309809.93	Картометрический метод	-
2459	379159.50	4309775.37	Картометрический метод	-
2460	379122.74	4309758.75	Картометрический метод	-
2461	379102.99	4309751.70	Картометрический метод	-
2462	379084.51	4309745.47	Картометрический метод	-
2463	379040.04	4309729.38	Картометрический метод	-
2464	379049.65	4309683.45	Картометрический метод	-
2465	379053.35	4309658.93	Картометрический метод	-
107				
2466	379183.90	4309090.75	Картометрический метод	-
2467	379185.85	4309101.64	Картометрический метод	-
2468	379191.79	4309130.59	Картометрический метод	-
2469	379197.93	4309175.90	Картометрический метод	-
2470	379202.97	4309213.72	Картометрический метод	-
2471	379204.42	4309227.14	Картометрический метод	-
2472	379206.76	4309249.88	Картометрический метод	-
2473	379210.57	4309268.48	Картометрический метод	-
2474	379179.89	4309271.34	Картометрический метод	-
2475	379158.05	4309272.31	Картометрический метод	-
2476	379137.61	4309270.21	Картометрический метод	-
2477	379128.04	4309265.22	Картометрический метод	-
2478	379124.37	4309260.82	Картометрический метод	-
2479	379130.37	4309230.07	Картометрический метод	-
2480	379136.00	4309159.52	Картометрический метод	-
2481	379137.53	4309145.42	Картометрический метод	-
2482	379138.36	4309126.18	Картометрический метод	-
2483	379159.24	4309105.15	Картометрический метод	-
108				
2484	379119.06	4309276.70	Картометрический метод	-
2485	379157.62	4309281.28	Картометрический метод	-
2486	379197.82	4309277.59	Картометрический метод	-
2487	379211.15	4309277.00	Картометрический метод	-
2488	379211.15	4309277.00	Картометрический метод	-
2489	379217.16	4309318.60	Картометрический метод	-
2490	379222.21	4309365.16	Картометрический метод	-
2491	379230.26	4309442.61	Картометрический метод	-
2492	379239.04	4309501.14	Картометрический метод	-
2493	379242.59	4309525.03	Картометрический метод	-
2494	379250.58	4309593.46	Картометрический метод	-
2495	379255.47	4309618.98	Картометрический метод	-
2496	379257.72	4309643.74	Картометрический метод	-
2497	379249.41	4309644.18	Картометрический метод	-
2498	379207.00	4309633.97	Картометрический метод	-
2499	379164.85	4309621.94	Картометрический метод	-
2500	379160.37	4309620.75	Картометрический метод	-
2501	379112.26	4309605.09	Картометрический метод	-
2502	379065.11	4309591.69	Картометрический метод	-
2503	379068.39	4309571.85	Картометрический метод	-
2504	379071.80	4309549.28	Картометрический метод	-
2505	379075.36	4309523.65	Картометрический метод	-
2506	379078.91	4309500.39	Картометрический метод	-
2507	379079.21	4309497.22	Картометрический метод	-
2508	379084.55	4309463.48	Картометрический метод	-
2509	379094.16	4309417.03	Картометрический метод	-
2510	379108.95	4309344.71	Картометрический метод	-
2511	379111.89	4309323.03	Картометрический метод	-
2512	379116.24	4309302.97	Картометрический метод	-
2513	379119.00	4309276.89	Картометрический метод	-
109				
2514	379005.17	4309912.30	Картометрический метод	-
2515	379064.42	4309924.26	Картометрический метод	-
2516	379086.55	4309930.68	Картометрический метод	-
2517	379144.74	4309944.49	Картометрический метод	-
2518	379208.88	4309956.78	Картометрический метод	-

2519	379232.56	4309962.51	Картометрический метод	-
2520	379254.82	4309965.93	Картометрический метод	-
2521	379276.26	4309967.90	Картометрический метод	-
2522	379294.24	4309968.43	Картометрический метод	-
2523	379294.83	4309987.51	Картометрический метод	-
2524	379288.01	4310013.28	Картометрический метод	-
2525	379279.13	4310030.66	Картометрический метод	-
2526	379273.75	4310036.53	Картометрический метод	-
2527	379271.40	4310091.46	Картометрический метод	-
2528	379270.64	4310111.94	Картометрический метод	-
2529	379269.74	4310136.92	Картометрический метод	-
2530	379268.85	4310161.89	Картометрический метод	-
2531	379267.94	4310186.89	Картометрический метод	-
2532	379265.89	4310226.26	Картометрический метод	-
2533	379265.88	4310226.96	Картометрический метод	-
2534	378994.52	4310217.21	Картометрический метод	-
2535	378960.02	4310214.83	Картометрический метод	-
2536	378938.57	4310212.54	Картометрический метод	-
2537	378948.64	4310160.92	Картометрический метод	-
2538	378954.81	4310141.35	Картометрический метод	-
2539	378973.57	4310068.94	Картометрический метод	-
2540	378977.22	4310049.29	Картометрический метод	-
2541	378985.96	4310014.74	Картометрический метод	-
2542	378998.39	4309952.39	Картометрический метод	-
2543	379002.83	4309930.73	Картометрический метод	-
110				
2544	379297.48	4309828.39	Картометрический метод	-
2545	379346.07	4309830.88	Картометрический метод	-
2546	379390.05	4309833.48	Картометрический метод	-
2547	379390.10	4309833.75	Картометрический метод	-
2548	379397.01	4309894.77	Картометрический метод	-
2549	379404.17	4309959.76	Картометрический метод	-
2550	379409.93	4310016.95	Картометрический метод	-
2551	379415.56	4310075.51	Картометрический метод	-
2552	379417.97	4310100.40	Картометрический метод	-
2553	379419.45	4310120.34	Картометрический метод	-
2554	379362.89	4310161.85	Картометрический метод	-
2555	379302.85	4310167.33	Картометрический метод	-
2556	379289.99	4310169.26	Картометрический метод	-
2557	379295.67	4310092.84	Картометрический метод	-
2558	379298.48	4310053.61	Картометрический метод	-
2559	379309.22	4309999.57	Картометрический метод	-
2560	379309.45	4309994.27	Картометрический метод	-
2561	379311.47	4309976.86	Картометрический метод	-
2562	379309.42	4309957.30	Картометрический метод	-
2563	379307.91	4309938.34	Картометрический метод	-
2564	379301.16	4309873.05	Картометрический метод	-
111				
2565	379405.22	4309550.61	Картометрический метод	-
2566	379449.37	4309553.04	Картометрический метод	-
2567	379466.34	4309553.55	Картометрический метод	-
2568	379490.69	4309553.71	Картометрический метод	-
2569	379522.97	4309552.56	Картометрический метод	-
2570	379514.47	4309598.52	Картометрический метод	-
2571	379512.02	4309620.87	Картометрический метод	-
2572	379509.14	4309644.95	Картометрический метод	-
2573	379502.74	4309686.68	Картометрический метод	-
2574	379502.67	4309691.44	Картометрический метод	-
2575	379484.93	4309687.49	Картометрический метод	-
2576	379454.73	4309684.67	Картометрический метод	-
2577	379429.87	4309682.00	Картометрический метод	-
2578	379391.81	4309676.12	Картометрический метод	-
2579	379394.97	4309646.18	Картометрический метод	-
2580	379399.43	4309600.53	Картометрический метод	-
112				
2581	379488.26	4309266.33	Картометрический метод	-
2582	379498.37	4309315.90	Картометрический метод	-
2583	379511.98	4309377.56	Картометрический метод	-
2584	379521.54	4309417.60	Картометрический метод	-
2585	379523.95	4309427.96	Картометрический метод	-
2586	379525.12	4309437.78	Картометрический метод	-
2587	379529.30	4309480.71	Картометрический метод	-
2588	379530.22	4309502.42	Картометрический метод	-
2589	379532.90	4309537.54	Картометрический метод	-
2590	379494.57	4309539.19	Картометрический метод	-
2591	379457.86	4309540.87	Картометрический метод	-
2592	379428.96	4309541.88	Картометрический метод	-
2593	379405.95	4309541.16	Картометрический метод	-
2594	379398.30	4309512.21	Картометрический метод	-
2595	379385.26	4309432.13	Картометрический метод	-
2596	379381.65	4309413.64	Картометрический метод	-
2597	379378.80	4309399.39	Картометрический метод	-
2598	379378.07	4309395.69	Картометрический метод	-
2599	379374.20	4309373.32	Картометрический метод	-
2600	379369.17	4309333.58	Картометрический метод	-
2601	379366.52	4309311.03	Картометрический метод	-
2602	379361.38	4309288.34	Картометрический метод	-
2603	379405.23	4309280.79	Картометрический метод	-
2604	379424.88	4309278.26	Картометрический метод	-
2605	379468.18	4309270.06	Картометрический метод	-
113				
2606	379263.35	4309547.74	Картометрический метод	-



2607	379334.48	4309548.38	Картометрический метод	-
2608	379383.33	4309550.33	Картометрический метод	-
2609	379385.35	4309550.01	Картометрический метод	-
2610	379382.62	4309570.41	Картометрический метод	-
2611	379378.62	4309617.52	Картометрический метод	-
2612	379375.79	4309644.62	Картометрический метод	-
2613	379373.51	4309673.98	Картометрический метод	-
2614	379303.33	4309663.64	Картометрический метод	-
2615	379276.29	4309660.16	Картометрический метод	-
2616	379275.53	4309649.98	Картометрический метод	-
2617	379275.14	4309639.07	Картометрический метод	-
2618	379268.23	4309591.02	Картометрический метод	-
2619	379265.75	4309569.22	Картометрический метод	-
114				
2620	379342.86	4309293.08	Картометрический метод	-
2621	379388.06	4309527.36	Картометрический метод	-
2622	379387.05	4309539.32	Картометрический метод	-
2623	379340.35	4309538.61	Картометрический метод	-
2624	379318.35	4309537.05	Картометрический метод	-
2625	379261.73	4309535.87	Картометрический метод	-
2626	379260.96	4309521.03	Картометрический метод	-
2627	379254.58	4309467.31	Картометрический метод	-
2628	379250.15	4309430.23	Картометрический метод	-
2629	379247.05	4309412.39	Картометрический метод	-
2630	379242.59	4309388.54	Картометрический метод	-
2631	379236.32	4309343.04	Картометрический метод	-
2632	379231.55	4309310.09	Картометрический метод	-
2633	379239.75	4309308.42	Картометрический метод	-
2634	379284.70	4309301.82	Картометрический метод	-
2635	379303.68	4309300.51	Картометрический метод	-
115				
2636	379638.09	4309522.89	Картометрический метод	-
2637	379634.53	4309526.26	Картометрический метод	-
2638	379585.32	4309535.85	Картометрический метод	-
2639	379560.87	4309538.52	Картометрический метод	-
2640	379550.12	4309531.81	Картометрический метод	-
2641	379549.42	4309527.24	Картометрический метод	-
2642	379547.53	4309514.95	Картометрический метод	-
2643	379545.77	4309477.17	Картометрический метод	-
2644	379543.73	4309457.37	Картометрический метод	-
2645	379539.59	4309418.40	Картометрический метод	-
2646	379531.45	4309381.26	Картометрический метод	-
2647	379517.37	4309318.55	Картометрический метод	-
2648	379508.90	4309287.17	Картометрический метод	-
2649	379507.76	4309262.19	Картометрический метод	-
2650	379525.66	4309258.96	Картометрический метод	-
2651	379538.15	4309254.57	Картометрический метод	-
2652	379544.33	4309252.45	Картометрический метод	-
2653	379601.72	4309321.26	Картометрический метод	-
2654	379647.69	4309386.59	Картометрический метод	-
2655	379652.33	4309414.37	Картометрический метод	-
2656	379655.39	4309454.87	Картометрический метод	-
116				
2657	379512.68	4309705.87	Картометрический метод	-
2658	379513.62	4309717.50	Картометрический метод	-
2659	379512.54	4309740.17	Картометрический метод	-
2660	379513.94	4309745.03	Картометрический метод	-
2661	379512.79	4309770.76	Картометрический метод	-
2662	379509.82	4309772.83	Картометрический метод	-
2663	379488.38	4309824.92	Картометрический метод	-
2664	379467.28	4309933.93	Картометрический метод	-
2665	379411.05	4309933.93	Картометрический метод	-
2666	379404.88	4309866.94	Картометрический метод	-
2667	379401.86	4309847.96	Картометрический метод	-
2668	379392.96	4309755.22	Картометрический метод	-
2669	379392.58	4309688.06	Картометрический метод	-
2670	379399.99	4309688.21	Картометрический метод	-
2671	379420.73	4309690.23	Картометрический метод	-
2672	379471.96	4309699.84	Картометрический метод	-
117				
2673	379376.81	4309687.64	Картометрический метод	-
2674	379388.40	4309824.39	Картометрический метод	-
2675	379388.46	4309824.69	Картометрический метод	-
2676	379359.62	4309823.37	Картометрический метод	-
2677	379340.20	4309821.68	Картометрический метод	-
2678	379293.68	4309815.43	Картометрический метод	-
2679	379293.77	4309795.07	Картометрический метод	-
2680	379290.11	4309774.07	Картометрический метод	-
2681	379283.06	4309712.85	Картометрический метод	-
2682	379282.10	4309700.76	Картометрический метод	-
2683	379280.35	4309671.46	Картометрический метод	-
2684	379327.34	4309680.63	Картометрический метод	-
2685	379340.24	4309682.31	Картометрический метод	-
118				
2686	379286.87	4309068.02	Картометрический метод	-
2687	379291.41	4309121.91	Картометрический метод	-
2688	379296.10	4309137.48	Картометрический метод	-
2689	379302.25	4309155.41	Картометрический метод	-
2690	379304.24	4309164.78	Картометрический метод	-
2691	379309.95	4309200.52	Картометрический метод	-
2692	379316.08	4309226.27	Картометрический метод	-
2693	379331.34	4309262.65	Картометрический метод	-

2694	379335.21	4309273.50	Картометрический метод	-
2695	379335.68	4309276.66	Картометрический метод	-
2696	379337.64	4309283.28	Картометрический метод	-
2697	379298.61	4309290.09	Картометрический метод	-
2698	379230.15	4309300.30	Картометрический метод	-
2699	379228.32	4309288.58	Картометрический метод	-
2700	379226.40	4309277.13	Картометрический метод	-
2701	379224.07	4309261.95	Картометрический метод	-
2702	379222.85	4309253.81	Картометрический метод	-
2703	379220.20	4309236.20	Картометрический метод	-
2704	379218.05	4309211.17	Картометрический метод	-
2705	379216.61	4309190.26	Картометрический метод	-
2706	379216.27	4309184.98	Картометрический метод	-
2707	379194.98	4309077.95	Картометрический метод	-
2708	379217.57	4309072.69	Картометрический метод	-
2709	379231.56	4309071.23	Картометрический метод	-
119				
2710	379483.62	4308982.87	Картометрический метод	-
2711	379498.30	4308994.29	Картометрический метод	-
2712	379499.22	4308994.44	Картометрический метод	-
2713	379510.78	4309015.07	Картометрический метод	-
2714	379522.80	4309038.78	Картометрический метод	-
2715	379535.44	4309054.67	Картометрический метод	-
2716	379562.55	4309099.47	Картометрический метод	-
2717	379604.13	4309159.48	Картометрический метод	-
2718	379609.53	4309165.78	Картометрический метод	-
2719	379617.38	4309176.63	Картометрический метод	-
2720	379637.36	4309207.59	Картометрический метод	-
2721	379593.99	4309218.61	Картометрический метод	-
2722	379542.41	4309238.18	Картометрический метод	-
2723	379505.13	4309244.89	Картометрический метод	-
2724	379479.41	4309250.42	Картометрический метод	-
2725	379449.58	4309259.20	Картометрический метод	-
2726	379415.47	4309267.04	Картометрический метод	-
2727	379396.38	4309270.66	Картометрический метод	-
2728	379350.12	4309281.96	Картометрический метод	-
2729	379338.94	4309253.59	Картометрический метод	-
2730	379329.90	4309226.37	Картометрический метод	-
2731	379325.82	4309208.76	Картометрический метод	-
2732	379322.09	4309194.15	Картометрический метод	-
2733	379301.08	4309114.83	Картометрический метод	-
2734	379298.61	4309084.55	Картометрический метод	-
2735	379299.63	4309067.17	Картометрический метод	-
2736	379338.03	4309058.89	Картометрический метод	-
2737	379364.10	4309055.33	Картометрический метод	-
2738	379384.83	4309046.01	Картометрический метод	-
2739	379430.66	4309023.18	Картометрический метод	-
2740	379426.71	4309014.43	Картометрический метод	-
2741	379424.92	4309010.46	Картометрический метод	-
2742	379442.11	4309003.73	Картометрический метод	-
2743	379441.22	4309000.43	Картометрический метод	-
120				
2744	379645.24	4309215.40	Картометрический метод	-
2745	379645.63	4309215.78	Картометрический метод	-
2746	379667.52	4309250.40	Картометрический метод	-
2747	379672.29	4309257.08	Картометрический метод	-
2748	379674.61	4309261.38	Картометрический метод	-
2749	379684.31	4309276.76	Картометрический метод	-
2750	379713.49	4309318.85	Картометрический метод	-
2751	379728.25	4309339.58	Картометрический метод	-
2752	379737.93	4309352.75	Картометрический метод	-
2753	379749.15	4309375.09	Картометрический метод	-
2754	379706.44	4309387.38	Картометрический метод	-
2755	379702.67	4309388.28	Картометрический метод	-
2756	379682.89	4309395.86	Картометрический метод	-
2757	379660.27	4309401.45	Картометрический метод	-
2758	379656.99	4309382.96	Картометрический метод	-
2759	379553.84	4309248.24	Картометрический метод	-
2760	379554.59	4309244.02	Картометрический метод	-
2761	379632.42	4309218.93	Картометрический метод	-
121				
2762	380024.01	4309179.47	Картометрический метод	-
2763	380015.02	4309207.82	Картометрический метод	-
2764	380001.50	4309246.11	Картометрический метод	-
2765	379994.38	4309267.57	Картометрический метод	-
2766	379968.16	4309336.60	Картометрический метод	-
2767	379968.42	4309342.11	Картометрический метод	-
2768	379957.74	4309351.63	Картометрический метод	-
2769	379894.29	4309342.36	Картометрический метод	-
2770	379776.28	4309392.75	Картометрический метод	-
2771	379767.70	4309374.98	Картометрический метод	-
2772	379763.05	4309360.82	Картометрический метод	-
2773	379750.78	4309339.56	Картометрический метод	-
2774	379728.59	4309310.95	Картометрический метод	-
2775	379663.35	4309217.52	Картометрический метод	-
2776	379650.51	4309200.16	Картометрический метод	-
2777	379636.47	4309180.27	Картометрический метод	-
2778	379627.81	4309168.09	Картометрический метод	-
2779	379586.44	4309110.19	Картометрический метод	-
2780	379574.30	4309091.01	Картометрический метод	-
2781	379575.34	4309087.56	Картометрический метод	-
2782	379589.09	4309080.41	Картометрический метод	-



2783	379621.94	4309071.69	Картометрический метод	-
2784	379642.41	4309066.48	Картометрический метод	-
2785	379650.34	4309064.80	Картометрический метод	-
2786	379695.62	4309056.25	Картометрический метод	-
2787	379710.17	4309058.07	Картометрический метод	-
2788	379746.97	4309070.05	Картометрический метод	-
2789	379770.35	4309078.50	Картометрический метод	-
2790	379820.27	4309096.23	Картометрический метод	-
2791	379823.89	4309097.32	Картометрический метод	-
2792	379840.22	4309104.28	Картометрический метод	-
2793	379945.75	4309151.13	Картометрический метод	-
2794	379991.78	4309165.98	Картометрический метод	-
122				
2795	380038.54	4309192.36	Картометрический метод	-
2796	380078.39	4309208.38	Картометрический метод	-
2797	380091.07	4309217.93	Картометрический метод	-
2798	380094.63	4309221.56	Картометрический метод	-
2799	380109.96	4309237.90	Картометрический метод	-
2800	380137.09	4309283.56	Картометрический метод	-
2801	380153.23	4309307.33	Картометрический метод	-
2802	380225.43	4309383.86	Картометрический метод	-
2803	380278.68	4309441.44	Картометрический метод	-
2804	380292.37	4309454.17	Картометрический метод	-
2805	380271.03	4309457.28	Картометрический метод	-
2806	380233.18	4309446.99	Картометрический метод	-
2807	380219.39	4309439.90	Картометрический метод	-
2808	380167.96	4309413.42	Картометрический метод	-
2809	380113.04	4309391.09	Картометрический метод	-
2810	380086.92	4309375.46	Картометрический метод	-
2811	379993.97	4309341.98	Картометрический метод	-
2812	379989.81	4309334.86	Картометрический метод	-
2813	379988.55	4309331.51	Картометрический метод	-
2814	380001.40	4309296.68	Картометрический метод	-
2815	380032.91	4309207.26	Картометрический метод	-
123				
2816	379983.05	4308725.45	Картометрический метод	-
2817	379979.27	4308811.27	Картометрический метод	-
2818	379978.11	4308832.14	Картометрический метод	-
2819	379971.59	4308874.67	Картометрический метод	-
2820	379966.82	4308960.14	Картометрический метод	-
2821	379964.90	4309012.44	Картометрический метод	-
2822	379910.75	4308996.02	Картометрический метод	-
2823	379878.87	4308987.56	Картометрический метод	-
2824	379836.14	4308974.43	Картометрический метод	-
2825	379855.14	4308896.16	Картометрический метод	-
2826	379862.33	4308851.99	Картометрический метод	-
2827	379865.01	4308833.19	Картометрический метод	-
2828	379874.44	4308771.64	Картометрический метод	-
2829	379880.10	4308732.80	Картометрический метод	-
2830	379923.09	4308729.66	Картометрический метод	-
2831	379964.91	4308727.06	Картометрический метод	-
124				
2832	379748.79	4308741.59	Картометрический метод	-
2833	379747.93	4308747.20	Картометрический метод	-
2834	379747.32	4308765.86	Картометрический метод	-
2835	379741.83	4308788.88	Картометрический метод	-
2836	379737.47	4308802.28	Картометрический метод	-
2837	379732.01	4308824.74	Картометрический метод	-
2838	379726.32	4308843.63	Картометрический метод	-
2839	379723.19	4308862.25	Картометрический метод	-
2840	379715.48	4308899.99	Картометрический метод	-
2841	379705.28	4308930.99	Картометрический метод	-
2842	379681.97	4308924.50	Картометрический метод	-
2843	379660.80	4308925.64	Картометрический метод	-
2844	379637.37	4308932.77	Картометрический метод	-
2845	379613.84	4308937.17	Картометрический метод	-
2846	379603.70	4308905.11	Картометрический метод	-
2847	379604.17	4308904.94	Картометрический метод	-
2848	379595.98	4308879.08	Картометрический метод	-
2849	379617.09	4308873.20	Картометрический метод	-
2850	379624.01	4308871.81	Картометрический метод	-
2851	379631.51	4308870.31	Картометрический метод	-
2852	379647.65	4308866.39	Картометрический метод	-
2853	379649.29	4308870.50	Картометрический метод	-
2854	379658.26	4308869.78	Картометрический метод	-
2855	379656.87	4308858.45	Картометрический метод	-
2856	379658.66	4308843.79	Картометрический метод	-
2857	379661.40	4308824.42	Картометрический метод	-
2858	379661.08	4308819.83	Картометрический метод	-
2859	379657.50	4308820.08	Картометрический метод	-
2860	379657.39	4308818.02	Картометрический метод	-
2861	379633.59	4308820.95	Картометрический метод	-
2862	379609.76	4308822.81	Картометрический метод	-
2863	379590.85	4308824.82	Картометрический метод	-
2864	379571.82	4308828.79	Картометрический метод	-
2865	379566.57	4308827.05	Картометрический метод	-
2866	379553.75	4308770.22	Картометрический метод	-
2867	379563.95	4308779.26	Картометрический метод	-
2868	379582.96	4308775.13	Картометрический метод	-
2869	379676.91	4308755.17	Картометрический метод	-
2870	379697.31	4308750.62	Картометрический метод	-
2871	379721.61	4308746.98	Картометрический метод	-

125				
2872	379759.75	4308740.61	Картометрический метод	-
2873	379835.17	4308734.58	Картометрический метод	-
2874	379862.03	4308733.72	Картометрический метод	-
2875	379863.15	4308750.01	Картометрический метод	-
2876	379858.85	4308780.73	Картометрический метод	-
2877	379851.75	4308813.27	Картометрический метод	-
2878	379843.53	4308870.80	Картометрический метод	-
2879	379841.33	4308885.00	Картометрический метод	-
2880	379834.35	4308912.12	Картометрический метод	-
2881	379820.93	4308968.53	Картометрический метод	-
2882	379742.31	4308944.66	Картометрический метод	-
2883	379720.93	4308938.04	Картометрический метод	-
2884	379732.31	4308888.49	Картометрический метод	-
2885	379737.58	4308869.22	Картометрический метод	-
2886	379740.55	4308855.34	Картометрический метод	-
2887	379747.11	4308804.35	Картометрический метод	-
2888	379753.34	4308776.21	Картометрический метод	-
126				
2889	380239.35	4308716.17	Картометрический метод	-
2890	380293.54	4308719.70	Картометрический метод	-
2891	380297.50	4308794.02	Картометрический метод	-
2892	380298.11	4308797.95	Картометрический метод	-
2893	380168.97	4308803.07	Картометрический метод	-
2894	380145.48	4308883.78	Картометрический метод	-
2895	380066.76	4308878.86	Картометрический метод	-
2896	380056.13	4308919.48	Картометрический метод	-
2897	380054.22	4308930.65	Картометрический метод	-
2898	380055.24	4308958.94	Картометрический метод	-
2899	380053.90	4308981.42	Картометрический метод	-
2900	380083.37	4308984.23	Картометрический метод	-
2901	380083.37	4308984.23	Картометрический метод	-
2902	380083.38	4308984.23	Картометрический метод	-
2903	380084.52	4308979.32	Картометрический метод	-
2904	380106.39	4308981.10	Картометрический метод	-
2905	380127.47	4308982.63	Картометрический метод	-
2906	380148.47	4308986.58	Картометрический метод	-
2907	380229.70	4309012.30	Картометрический метод	-
2908	380246.50	4309016.70	Картометрический метод	-
2909	380235.20	4309060.20	Картометрический метод	-
2910	380230.79	4309079.62	Картометрический метод	-
2911	380211.50	4309079.10	Картометрический метод	-
2912	380179.60	4309074.30	Картометрический метод	-
2913	380135.56	4309062.36	Картометрический метод	-
2914	380112.86	4309056.66	Картометрический метод	-
2915	380092.16	4309052.02	Картометрический метод	-
2916	380030.98	4309037.68	Картометрический метод	-
2917	379980.21	4309023.21	Картометрический метод	-
2918	379981.91	4308993.00	Картометрический метод	-
2919	379987.92	4308897.40	Картометрический метод	-
2920	379990.21	4308881.47	Картометрический метод	-
2921	379998.61	4308777.44	Картометрический метод	-
2922	380000.93	4308723.87	Картометрический метод	-
2923	380025.93	4308723.24	Картометрический метод	-
2924	380045.51	4308722.59	Картометрический метод	-
2925	380070.68	4308722.44	Картометрический метод	-
2926	380132.31	4308719.00	Картометрический метод	-
2927	380152.01	4308718.44	Картометрический метод	-
127				
2928	379716.19	4308954.43	Картометрический метод	-
2929	379737.08	4308960.49	Картометрический метод	-
2930	379821.59	4308988.30	Картометрический метод	-
2931	379814.50	4309026.96	Картометрический метод	-
2932	379813.74	4309032.00	Картометрический метод	-
2933	379823.96	4309035.91	Картометрический метод	-
2934	379827.99	4308995.66	Картометрический метод	-
2935	379828.80	4308990.93	Картометрический метод	-
2936	379848.54	4308996.11	Картометрический метод	-
2937	379873.33	4309003.15	Картометрический метод	-
2938	379926.27	4309018.75	Картометрический метод	-
2939	379970.95	4309034.04	Картометрический метод	-
2940	380005.38	4309043.47	Картометрический метод	-
2941	380028.20	4309049.85	Картометрический метод	-
2942	380049.97	4309055.61	Картометрический метод	-
2943	380054.01	4309066.27	Картометрический метод	-
2944	380045.75	4309105.69	Картометрический метод	-
2945	380040.95	4309127.67	Картометрический метод	-
2946	380031.58	4309158.19	Картометрический метод	-
2947	380028.45	4309167.11	Картометрический метод	-
2948	380008.99	4309159.27	Картометрический метод	-
2949	379988.15	4309150.87	Картометрический метод	-
2950	379968.42	4309142.92	Картометрический метод	-
2951	379949.86	4309133.06	Картометрический метод	-
2952	379931.77	4309126.07	Картометрический метод	-
2953	379929.35	4309124.86	Картометрический метод	-
2954	379913.91	4309120.53	Картометрический метод	-
2955	379894.48	4309114.52	Картометрический метод	-
2956	379870.12	4309103.16	Картометрический метод	-
2957	379853.80	4309097.66	Картометрический метод	-
2958	379817.30	4309085.10	Картометрический метод	-
2959	379786.37	4309070.54	Картометрический метод	-
2960	379767.77	4309062.65	Картометрический метод	-



2961	379700.54	4309045.31	Картометрический метод	-
2962	379678.54	4309044.70	Картометрический метод	-
2963	379669.75	4309046.55	Картометрический метод	-
2964	379623.20	4309056.80	Картометрический метод	-
2965	379561.28	4309073.95	Картометрический метод	-
2966	379539.74	4309041.53	Картометрический метод	-
2967	379521.12	4309000.00	Картометрический метод	-
2968	379520.43	4308988.31	Картометрический метод	-
2969	379630.46	4308947.78	Картометрический метод	-
2970	379652.22	4308941.43	Картометрический метод	-
2971	379673.14	4308944.23	Картометрический метод	-
2972	379677.64	4308945.71	Картометрический метод	-
2973	379706.79	4308952.90	Картометрический метод	-
128				
2974	386545.22	4305508.46	Картометрический метод	-
2975	386617.87	4305562.53	Картометрический метод	-
2976	386640.69	4305581.17	Картометрический метод	-
2977	386613.94	4305613.86	Картометрический метод	-
2978	386549.46	4305696.55	Картометрический метод	-
2979	386514.25	4305666.82	Картометрический метод	-
2980	386478.48	4305634.50	Картометрический метод	-
2981	386464.45	4305613.19	Картометрический метод	-
2982	386484.71	4305589.08	Картометрический метод	-
2983	386526.96	4305541.16	Картометрический метод	-
2984	386526.96	4305531.32	Картометрический метод	-
129				
2985	386260.71	4305859.04	Картометрический метод	-
2986	386325.55	4305912.86	Картометрический метод	-
2987	386347.84	4305929.92	Картометрический метод	-
2988	386337.55	4305943.53	Картометрический метод	-
2989	386317.67	4305968.74	Картометрический метод	-
2990	386286.06	4306006.99	Картометрический метод	-
2991	386254.08	4306046.58	Картометрический метод	-
2992	386227.83	4306023.71	Картометрический метод	-
2993	386165.07	4305970.47	Картометрический метод	-
2994	386162.40	4305967.50	Картометрический метод	-
2995	386161.06	4305966.03	Картометрический метод	-
2996	386159.58	4305964.44	Картометрический метод	-
2997	386139.18	4305942.42	Картометрический метод	-
2998	386165.88	4305913.45	Картометрический метод	-
2999	386174.25	4305904.42	Картометрический метод	-
3000	386185.27	4305901.49	Картометрический метод	-
3001	386256.69	4305862.94	Картометрический метод	-
130				
3002	386791.15	4305245.42	Картометрический метод	-
3003	386873.96	4305297.94	Картометрический метод	-
3004	386849.30	4305327.67	Картометрический метод	-
3005	386840.81	4305332.58	Картометрический метод	-
3006	386808.28	4305373.35	Картометрический метод	-
3007	386797.81	4305387.45	Картометрический метод	-
3008	386787.20	4305400.39	Картометрический метод	-
3009	386776.09	4305414.03	Картометрический метод	-
3010	386765.73	4305427.29	Картометрический метод	-
3011	386755.57	4305440.53	Картометрический метод	-
3012	386727.02	4305475.55	Картометрический метод	-
3013	386710.90	4305496.07	Картометрический метод	-
3014	386694.42	4305516.96	Картометрический метод	-
3015	386663.69	4305557.84	Картометрический метод	-
3016	386652.21	4305569.65	Картометрический метод	-
3017	386632.52	4305557.05	Картометрический метод	-
3018	386586.54	4305521.93	Картометрический метод	-
3019	386556.40	4305499.92	Картометрический метод	-
3020	386561.01	4305494.95	Картометрический метод	-
3021	386582.84	4305468.00	Картометрический метод	-
3022	386592.96	4305459.71	Картометрический метод	-
3023	386605.98	4305446.78	Картометрический метод	-
3024	386616.85	4305435.71	Картометрический метод	-
3025	386648.72	4305400.08	Картометрический метод	-
3026	386726.73	4305315.37	Картометрический метод	-
3027	386725.52	4305314.28	Картометрический метод	-
131				
3028	386454.51	4305624.99	Картометрический метод	-
3029	386516.38	4305678.54	Картометрический метод	-
3030	386547.41	4305703.30	Картометрический метод	-
3031	386547.64	4305703.50	Картометрический метод	-
3032	386517.43	4305738.66	Картометрический метод	-
3033	386488.34	4305769.19	Картометрический метод	-
3034	386485.89	4305766.25	Картометрический метод	-
3035	386462.05	4305745.67	Картометрический метод	-
3036	386461.10	4305746.81	Картометрический метод	-
3037	386448.90	4305761.30	Картометрический метод	-
3038	386436.65	4305750.23	Картометрический метод	-
3039	386413.03	4305775.34	Картометрический метод	-
3040	386412.20	4305776.24	Картометрический метод	-
3041	386399.78	4305763.48	Картометрический метод	-
3042	386367.76	4305733.65	Картометрический метод	-
3043	386368.58	4305730.47	Картометрический метод	-
3044	386385.94	4305711.05	Картометрический метод	-
3045	386404.61	4305687.58	Картометрический метод	-
3046	386409.51	4305680.67	Картометрический метод	-
3047	386427.92	4305657.42	Картометрический метод	-
3048	386443.88	4305637.25	Картометрический метод	-

132					
3049	386127.27	4305950.00	Картометрический метод	-	
3050	386131.60	4305954.23	Картометрический метод	-	
3051	386144.53	4305966.94	Картометрический метод	-	
3052	386182.94	4306003.50	Картометрический метод	-	
3053	386242.85	4306054.58	Картометрический метод	-	
3054	386243.41	4306054.18	Картометрический метод	-	
3055	386238.26	4306059.07	Картометрический метод	-	
3056	386213.57	4306078.72	Картометрический метод	-	
3057	386193.92	4306101.52	Картометрический метод	-	
3058	386170.02	4306127.34	Картометрический метод	-	
3059	386145.20	4306149.70	Картометрический метод	-	
3060	386116.41	4306176.52	Картометрический метод	-	
3061	386095.43	4306200.24	Картометрический метод	-	
3062	386063.53	4306243.82	Картометрический метод	-	
3063	386062.12	4306245.24	Картометрический метод	-	
3064	386045.45	4306262.08	Картометрический метод	-	
3065	386041.24	4306264.88	Картометрический метод	-	
3066	386023.04	4306282.09	Картометрический метод	-	
3067	385983.66	4306344.24	Картометрический метод	-	
3068	385948.14	4306385.68	Картометрический метод	-	
3069	385950.37	4306394.37	Картометрический метод	-	
3070	385842.57	4306413.23	Картометрический метод	-	
3071	385767.02	4306479.74	Картометрический метод	-	
3072	385842.74	4306562.43	Картометрический метод	-	
3073	385791.58	4306613.49	Картометрический метод	-	
3074	385622.41	4306419.59	Картометрический метод	-	
3075	385742.03	4306310.75	Картометрический метод	-	
3076	385780.91	4306272.77	Картометрический метод	-	
3077	385826.24	4306241.47	Картометрический метод	-	
3078	385884.70	4306190.89	Картометрический метод	-	
3079	385944.26	4306130.60	Картометрический метод	-	
3080	385962.81	4306113.55	Картометрический метод	-	
3081	386018.50	4306063.70	Картометрический метод	-	
3082	386037.13	4306045.78	Картометрический метод	-	
3083	386053.90	4306031.97	Картометрический метод	-	
3084	386079.70	4306006.05	Картометрический метод	-	
3085	386101.55	4305980.92	Картометрический метод	-	
133					
3086	386356.89	4305743.91	Картометрический метод	-	
3087	386391.24	4305774.96	Картометрический метод	-	
3088	386438.54	4305822.81	Картометрический метод	-	
3089	386433.39	4305828.68	Картометрический метод	-	
3090	386430.29	4305831.88	Картометрический метод	-	
3091	386352.95	4305923.63	Картометрический метод	-	
3092	386327.76	4305901.93	Картометрический метод	-	
3093	386295.14	4305874.74	Картометрический метод	-	
3094	386291.32	4305871.54	Картометрический метод	-	
3095	386268.14	4305850.02	Картометрический метод	-	
3096	386293.04	4305805.66	Картометрический метод	-	
3097	386302.41	4305793.69	Картометрический метод	-	
3098	386340.55	4305757.03	Картометрический метод	-	
3099	386351.20	4305745.01	Картометрический метод	-	
134					
3100	386853.37	4305330.36	Картометрический метод	-	
3101	386873.88	4305341.01	Картометрический метод	-	
3102	386866.39	4305350.90	Картометрический метод	-	
3103	386901.92	4305377.62	Картометрический метод	-	
3104	386896.59	4305384.89	Картометрический метод	-	
3105	386906.96	4305392.93	Картометрический метод	-	
3106	386911.85	4305402.27	Картометрический метод	-	
3107	386900.14	4305417.13	Картометрический метод	-	
3108	386895.37	4305437.47	Картометрический метод	-	
3109	386913.80	4305458.08	Картометрический метод	-	
3110	386945.18	4305479.86	Картометрический метод	-	
3111	386927.61	4305504.51	Картометрический метод	-	
3112	386925.87	4305509.76	Картометрический метод	-	
3113	386887.21	4305490.28	Картометрический метод	-	
3114	386862.46	4305473.50	Картометрический метод	-	
3115	386834.12	4305461.99	Картометрический метод	-	
3116	386778.28	4305443.96	Картометрический метод	-	
3117	386790.21	4305428.33	Картометрический метод	-	
3118	386818.83	4305382.89	Картометрический метод	-	
135					
3119	386256.61	4306061.31	Картометрический метод	-	
3120	386261.97	4306064.20	Картометрический метод	-	
3121	386294.75	4306096.56	Картометрический метод	-	
3122	386331.90	4306132.43	Картометрический метод	-	
3123	386341.12	4306146.19	Картометрический метод	-	
3124	386295.78	4306193.60	Картометрический метод	-	
3125	386280.35	4306209.71	Картометрический метод	-	
3126	386224.94	4306266.77	Картометрический метод	-	
3127	386200.66	4306297.21	Картометрический метод	-	
3128	386193.81	4306306.99	Картометрический метод	-	
3129	386182.77	4306322.79	Картометрический метод	-	
3130	386164.78	4306336.05	Картометрический метод	-	
3131	386152.70	4306345.60	Картометрический метод	-	
3132	386120.08	4306372.52	Картометрический метод	-	
3133	386086.42	4306353.38	Картометрический метод	-	
3134	386036.35	4306294.17	Картометрический метод	-	
3135	386054.45	4306271.90	Картометрический метод	-	
3136	386075.67	4306245.55	Картометрический метод	-	



3137	386089.24	4306231.40	Картометрический метод	-
3138	386090.34	4306230.31	Картометрический метод	-
3139	386106.54	4306212.58	Картометрический метод	-
3140	386112.61	4306202.26	Картометрический метод	-
3141	386119.67	4306193.64	Картометрический метод	-
3142	386125.09	4306188.69	Картометрический метод	-
3143	386157.27	4306160.70	Картометрический метод	-
3144	386179.12	4306134.76	Картометрический метод	-
3145	386249.64	4306063.42	Картометрический метод	-
136				
3146	386654.70	4305588.96	Картометрический метод	-
3147	386655.08	4305589.27	Картометрический метод	-
3148	386686.69	4305615.44	Картометрический метод	-
3149	386745.11	4305668.30	Картометрический метод	-
3150	386739.87	4305674.19	Картометрический метод	-
3151	386715.33	4305698.55	Картометрический метод	-
3152	386643.44	4305779.74	Картометрический метод	-
3153	386621.76	4305757.42	Картометрический метод	-
3154	386608.66	4305743.95	Картометрический метод	-
3155	386563.67	4305702.31	Картометрический метод	-
3156	386584.54	4305678.71	Картометрический метод	-
3157	386605.75	4305651.09	Картометрический метод	-
3158	386622.00	4305631.04	Картометрический метод	-
3159	386653.26	4305590.82	Картометрический метод	-
3160	386653.83	4305590.08	Картометрический метод	-
137				
3161	386448.91	4305830.49	Картометрический метод	-
3162	386452.07	4305831.47	Картометрический метод	-
3163	386511.04	4305883.16	Картометрический метод	-
3164	386528.15	4305898.96	Картометрический метод	-
3165	386549.64	4305920.30	Картометрический метод	-
3166	386528.65	4305945.54	Картометрический метод	-
3167	386472.10	4305999.66	Картометрический метод	-
3168	386453.42	4306014.86	Картометрический метод	-
3169	386396.62	4305963.93	Картометрический метод	-
3170	386385.56	4305954.30	Картометрический метод	-
3171	386361.03	4305929.78	Картометрический метод	-
3172	386381.23	4305910.05	Картометрический метод	-
3173	386388.13	4305901.15	Картометрический метод	-
3174	386398.10	4305891.74	Картометрический метод	-
3175	386413.60	4305871.27	Картометрический метод	-
3176	386429.57	4305854.46	Картометрический метод	-
138				
3177	386355.45	4305936.07	Картометрический метод	-
3178	386368.82	4305946.86	Картометрический метод	-
3179	386449.37	4306020.64	Картометрический метод	-
3180	386449.38	4306020.64	Картометрический метод	-
3181	386350.33	4306134.13	Картометрический метод	-
3182	386346.08	4306131.58	Картометрический метод	-
3183	386331.49	4306115.34	Картометрический метод	-
3184	386329.79	4306114.86	Картометрический метод	-
3185	386307.21	4306089.62	Картометрический метод	-
3186	386264.52	4306051.77	Картометрический метод	-
3187	386263.76	4306046.90	Картометрический метод	-
3188	386283.94	4306030.65	Картометрический метод	-
3189	386321.89	4305977.49	Картометрический метод	-
139				
3190	386555.61	4305710.68	Картометрический метод	-
3191	386626.49	4305779.98	Картометрический метод	-
3192	386635.35	4305790.30	Картометрический метод	-
3193	386637.69	4305795.83	Картометрический метод	-
3194	386622.94	4305848.74	Картометрический метод	-
3195	386558.85	4305911.93	Картометрический метод	-
3196	386546.27	4305900.84	Картометрический метод	-
3197	386512.44	4305869.55	Картометрический метод	-
3198	386458.88	4305822.03	Картометрический метод	-
3199	386458.76	4305822.13	Картометрический метод	-
3200	386486.56	4305788.48	Картометрический метод	-
3201	386505.55	4305765.26	Картометрический метод	-
3202	386529.22	4305738.62	Картометрический метод	-
3203	386543.46	4305721.08	Картометрический метод	-
140				
3204	386770.01	4305454.80	Картометрический метод	-
3205	386781.31	4305455.18	Картометрический метод	-
3206	386831.98	4305470.77	Картометрический метод	-
3207	386870.07	4305491.77	Картометрический метод	-
3208	386884.54	4305501.41	Картометрический метод	-
3209	386808.60	4305601.97	Картометрический метод	-
3210	386785.69	4305627.12	Картометрический метод	-
3211	386779.32	4305634.65	Картометрический метод	-
3212	386750.37	4305662.40	Картометрический метод	-
3213	386749.04	4305663.90	Картометрический метод	-
3214	386690.61	4305610.91	Картометрический метод	-
3215	386660.51	4305585.78	Картометрический метод	-
3216	386660.36	4305585.65	Картометрический метод	-
3217	386664.21	4305583.40	Картометрический метод	-
3218	386682.97	4305560.91	Картометрический метод	-
3219	386721.60	4305512.15	Картометрический метод	-
3220	386739.38	4305488.59	Картометрический метод	-
3221	386747.24	4305478.84	Картометрический метод	-
141				
3222	386463.74	4306033.55	Картометрический метод	-

3223	386460.80	4306036.15	Картометрический метод	-
3224	386484.13	4306056.63	Картометрический метод	-
3225	386513.98	4306080.60	Картометрический метод	-
3226	386543.68	4306105.14	Картометрический метод	-
3227	386566.90	4306123.17	Картометрический метод	-
3228	386580.72	4306135.24	Картометрический метод	-
3229	386583.61	4306139.26	Картометрический метод	-
3230	386583.67	4306142.23	Картометрический метод	-
3231	386576.57	4306151.77	Картометрический метод	-
3232	386482.20	4306276.46	Картометрический метод	-
3233	386477.98	4306276.76	Картометрический метод	-
3234	386460.52	4306261.84	Картометрический метод	-
3235	386414.31	4306215.61	Картометрический метод	-
3236	386388.18	4306190.67	Картометрический метод	-
3237	386362.11	4306163.33	Картометрический метод	-
3238	386355.38	4306149.62	Картометрический метод	-
3239	386355.64	4306141.44	Картометрический метод	-
3240	386387.08	4306106.54	Картометрический метод	-
3241	386387.07	4306106.56	Картометрический метод	-
3242	386379.46	4306128.16	Картометрический метод	-
3243	386389.37	4306148.90	Картометрический метод	-
3244	386410.01	4306156.59	Картометрический метод	-
3245	386432.20	4306146.11	Картометрический метод	-
3246	386445.70	4306131.53	Картометрический метод	-
3247	386474.92	4306099.97	Картометрический метод	-
3248	386482.48	4306078.40	Картометрический метод	-
3249	386472.70	4306057.90	Картометрический метод	-
3250	386450.51	4306050.21	Картометрический метод	-
3251	386430.39	4306059.78	Картометрический метод	-
3252	386430.35	4306059.80	Картометрический метод	-
3253	386449.29	4306038.43	Картометрический метод	-
3254	386458.65	4306029.13	Картометрический метод	-
142				
3255	386893.42	4305508.64	Картометрический метод	-
3256	386896.73	4305511.34	Картометрический метод	-
3257	386988.90	4305549.34	Картометрический метод	-
3258	386991.41	4305545.06	Картометрический метод	-
3259	386993.11	4305540.63	Картометрический метод	-
3260	387035.53	4305604.89	Картометрический метод	-
3261	386985.96	4305675.69	Картометрический метод	-
3262	386908.54	4305801.32	Картометрический метод	-
3263	386758.50	4305672.72	Картометрический метод	-
3264	386775.49	4305653.50	Картометрический метод	-
3265	386778.33	4305652.20	Картометрический метод	-
3266	386786.04	4305643.45	Картометрический метод	-
3267	386786.21	4305643.28	Картометрический метод	-
3268	386822.90	4305605.48	Картометрический метод	-
3269	386869.57	4305545.03	Картометрический метод	-
143				
3270	386640.79	4305814.91	Картометрический метод	-
3271	386662.94	4305835.92	Картометрический метод	-
3272	386725.73	4305900.18	Картометрический метод	-
3273	386758.37	4305936.71	Картометрический метод	-
3274	386740.58	4305952.82	Картометрический метод	-
3275	386698.93	4305989.93	Картометрический метод	-
3276	386675.60	4306011.66	Картометрический метод	-
3277	386671.37	4306017.72	Картометрический метод	-
3278	386668.50	4306014.71	Картометрический метод	-
3279	386649.23	4305995.60	Картометрический метод	-
3280	386585.90	4305936.23	Картометрический метод	-
3281	386573.21	4305920.01	Картометрический метод	-
3282	386569.33	4305922.98	Картометрический метод	-
3283	386568.68	4305922.04	Картометрический метод	-
3284	386567.19	4305918.72	Картометрический метод	-
3285	386629.79	4305859.50	Картометрический метод	-
144				
3286	386755.69	4305678.22	Картометрический метод	-
3287	386755.43	4305678.72	Картометрический метод	-
3288	386788.69	4305709.75	Картометрический метод	-
3289	386854.23	4305768.29	Картометрический метод	-
3290	386900.88	4305810.12	Картометрический метод	-
3291	386851.82	4305867.97	Картометрический метод	-
3292	386807.21	4305906.72	Картометрический метод	-
3293	386794.78	4305917.80	Картометрический метод	-
3294	386769.11	4305932.01	Картометрический метод	-
3295	386753.75	4305917.17	Картометрический метод	-
3296	386739.59	4305901.22	Картометрический метод	-
3297	386727.43	4305888.83	Картометрический метод	-
3298	386709.71	4305869.69	Картометрический метод	-
3299	386669.16	4305829.63	Картометрический метод	-
3300	386643.56	4305806.81	Картометрический метод	-
3301	386642.59	4305805.94	Картометрический метод	-
3302	386642.70	4305803.81	Картометрический метод	-
3303	386643.80	4305801.14	Картометрический метод	-
3304	386646.16	4305792.79	Картометрический метод	-
3305	386721.68	4305711.15	Картометрический метод	-
3306	386754.34	4305677.07	Картометрический метод	-
145				
3307	386562.80	4305928.00	Картометрический метод	-
3308	386556.08	4305933.15	Картометрический метод	-
3309	386586.47	4305963.90	Картометрический метод	-
3310	386596.01	4305972.81	Картометрический метод	-



3311	386628.60	4306004.02	Картометрический метод	-
3312	386644.54	4306020.87	Картометрический метод	-
3313	386649.81	4306026.89	Картометрический метод	-
3314	386654.66	4306032.13	Картометрический метод	-
3315	386658.75	4306037.42	Картометрический метод	-
3316	386653.67	4306042.22	Картометрический метод	-
3317	386638.12	4306063.07	Картометрический метод	-
3318	386605.51	4306105.38	Картометрический метод	-
3319	386588.54	4306126.45	Картометрический метод	-
3320	386549.20	4306095.53	Картометрический метод	-
3321	386525.55	4306075.93	Картометрический метод	-
3322	386502.89	4306054.32	Картометрический метод	-
3323	386474.09	4306024.43	Картометрический метод	-
3324	386468.46	4306029.40	Картометрический метод	-
3325	386463.08	4306024.72	Картометрический метод	-
3326	386535.88	4305952.39	Картометрический метод	-
3327	386554.74	4305930.45	Картометрический метод	-
3328	386559.39	4305926.13	Картометрический метод	-
146				
3329	386789.82	4306082.91	Картометрический метод	-
3330	386834.93	4306121.30	Картометрический метод	-
3331	386742.49	4306232.79	Картометрический метод	-
3332	386710.19	4306214.22	Картометрический метод	-
3333	386711.30	4306204.18	Картометрический метод	-
3334	386723.06	4306175.64	Картометрический метод	-
3335	386762.61	4306117.54	Картометрический метод	-
147				
3336	386588.21	4306152.99	Картометрический метод	-
3337	386595.84	4306153.73	Картометрический метод	-
3338	386655.74	4306202.74	Картометрический метод	-
3339	386699.95	4306231.27	Картометрический метод	-
3340	386694.54	4306243.76	Картометрический метод	-
3341	386668.04	4306271.13	Картометрический метод	-
3342	386647.40	4306296.99	Картометрический метод	-
3343	386624.38	4306325.30	Картометрический метод	-
3344	386619.49	4306328.64	Картометрический метод	-
3345	386605.51	4306337.69	Картометрический метод	-
3346	386595.12	4306340.25	Картометрический метод	-
3347	386574.18	4306345.19	Картометрический метод	-
3348	386551.12	4306364.96	Картометрический метод	-
3349	386529.14	4306392.22	Картометрический метод	-
3350	386492.87	4306437.29	Картометрический метод	-
3351	386490.69	4306439.49	Картометрический метод	-
3352	386411.26	4306527.14	Картометрический метод	-
3353	386372.58	4306568.21	Картометрический метод	-
3354	386341.04	4306612.48	Картометрический метод	-
3355	386342.93	4306614.32	Картометрический метод	-
3356	386343.91	4306613.63	Картометрический метод	-
3357	386365.97	4306656.16	Картометрический метод	-
3358	386302.06	4306704.98	Картометрический метод	-
3359	386292.15	4306724.84	Картометрический метод	-
3360	386287.59	4306673.62	Картометрический метод	-
3361	386292.41	4306527.92	Картометрический метод	-
3362	386295.53	4306514.87	Картометрический метод	-
3363	386313.11	4306490.20	Картометрический метод	-
3364	386342.18	4306460.71	Картометрический метод	-
3365	386352.44	4306449.06	Картометрический метод	-
3366	386395.88	4306405.30	Картометрический метод	-
3367	386404.56	4306395.33	Картометрический метод	-
3368	386416.06	4306383.61	Картометрический метод	-
3369	386507.66	4306274.94	Картометрический метод	-
3370	386569.13	4306181.06	Картометрический метод	-
3371	386580.91	4306163.01	Картометрический метод	-
148				
3372	386707.97	4306233.52	Картометрический метод	-
3373	386732.21	4306244.95	Картометрический метод	-
3374	386730.16	4306247.22	Картометрический метод	-
3375	386617.27	4306387.93	Картометрический метод	-
3376	386601.64	4306365.34	Картометрический метод	-
3377	386588.37	4306349.35	Картометрический метод	-
3378	386600.80	4306346.87	Картометрический метод	-
3379	386614.34	4306342.62	Картометрический метод	-
3380	386624.04	4306334.90	Картометрический метод	-
3381	386667.05	4306288.16	Картометрический метод	-
3382	386702.53	4306246.27	Картометрический метод	-
3383	386707.49	4306237.74	Картометрический метод	-
149				
3384	386949.21	4305763.15	Картометрический метод	-
3385	386965.43	4305776.28	Картометрический метод	-
3386	386975.73	4305803.32	Картометрический метод	-
3387	386977.66	4305821.34	Картометрический метод	-
3388	386967.60	4305854.66	Картометрический метод	-
3389	386955.05	4305879.45	Картометрический метод	-
3390	386915.13	4305930.32	Картометрический метод	-
3391	386879.07	4305978.92	Картометрический метод	-
3392	386828.25	4306033.25	Картометрический метод	-
3393	386824.33	4306029.85	Картометрический метод	-
3394	386796.86	4306061.93	Картометрический метод	-
3395	386776.17	4306090.29	Картометрический метод	-
3396	386737.08	4306133.99	Картометрический метод	-
3397	386721.47	4306161.74	Картометрический метод	-
3398	386709.83	4306184.80	Картометрический метод	-

3399	386701.93	4306210.57	Картометрический метод	-
3400	386685.95	4306199.52	Картометрический метод	-
3401	386675.69	4306191.88	Картометрический метод	-
3402	386605.51	4306136.83	Картометрический метод	-
3403	386620.06	4306119.52	Картометрический метод	-
3404	386621.71	4306117.02	Картометрический метод	-
3405	386630.36	4306106.76	Картометрический метод	-
3406	386657.73	4306070.91	Картометрический метод	-
3407	386684.91	4306036.97	Картометрический метод	-
3408	386771.53	4305955.47	Картометрический метод	-
3409	386777.70	4305949.80	Картометрический метод	-
3410	386800.62	4305931.06	Картометрический метод	-
3411	386852.22	4305888.73	Картометрический метод	-
3412	386867.21	4305871.13	Картометрический метод	-
3413	386900.40	4305836.47	Картометрический метод	-
3414	386916.74	4305820.18	Картометрический метод	-
150				
3415	362989.86	4316669.17	Картометрический метод	-
3416	362989.75	4316670.67	Картометрический метод	-
3417	362991.65	4316679.76	Картометрический метод	-
3418	362991.78	4316681.83	Картометрический метод	-
3419	362992.43	4316691.98	Картометрический метод	-
3420	362992.58	4316694.06	Картометрический метод	-
3421	362993.20	4316702.40	Картометрический метод	-
3422	362993.01	4316702.44	Картометрический метод	-
3423	362993.75	4316712.75	Картометрический метод	-
3424	362999.19	4316712.68	Картометрический метод	-
3425	363000.42	4316724.39	Картометрический метод	-
3426	363000.75	4316735.19	Картометрический метод	-
3427	363009.69	4316734.75	Картометрический метод	-
3428	363009.96	4316755.45	Картометрический метод	-
3429	363005.26	4316755.64	Картометрический метод	-
3430	363006.71	4316776.63	Картометрический метод	-
3431	363001.05	4316777.05	Картометрический метод	-
3432	363002.98	4316786.62	Картометрический метод	-
3433	363002.88	4316797.15	Картометрический метод	-
3434	363004.84	4316797.52	Картометрический метод	-
3435	363018.61	4316795.74	Картометрический метод	-
3436	363018.31	4316813.27	Картометрический метод	-
3437	363000.51	4316814.00	Картометрический метод	-
3438	363001.08	4316826.34	Картометрический метод	-
3439	363001.64	4316835.75	Картометрический метод	-
3440	362999.41	4316835.86	Картометрический метод	-
3441	363000.13	4316849.24	Картометрический метод	-
3442	363007.61	4316848.82	Картометрический метод	-
3443	363007.84	4316853.47	Картометрический метод	-
3444	363028.34	4316853.35	Картометрический метод	-
3445	363058.43	4316851.27	Картометрический метод	-
3446	363064.35	4316877.65	Картометрический метод	-
3447	363002.01	4316880.21	Картометрический метод	-
3448	363002.02	4316881.18	Картометрический метод	-
3449	363002.63	4316888.66	Картометрический метод	-
3450	363002.67	4316897.15	Картометрический метод	-
3451	363002.78	4316902.38	Картометрический метод	-
3452	363003.04	4316914.15	Картометрический метод	-
3453	363020.84	4316913.56	Картометрический метод	-
3454	363033.52	4316914.37	Картометрический метод	-
3455	363068.82	4316915.77	Картометрический метод	-
3456	363055.23	4316947.38	Картометрический метод	-
3457	363054.41	4316964.22	Картометрический метод	-
3458	362998.61	4316966.35	Картометрический метод	-
3459	363000.05	4316987.16	Картометрический метод	-
3460	362981.10	4316988.47	Картометрический метод	-
3461	362953.53	4316992.52	Картометрический метод	-
3462	362952.83	4316978.39	Картометрический метод	-
3463	362950.48	4316955.14	Картометрический метод	-
3464	362950.89	4316919.63	Картометрический метод	-
3465	362951.14	4316907.07	Картометрический метод	-
3466	362952.09	4316885.30	Картометрический метод	-
3467	362952.17	4316860.99	Картометрический метод	-
3468	362952.73	4316838.00	Картометрический метод	-
3469	362953.81	4316796.12	Картометрический метод	-
3470	362953.79	4316792.83	Картометрический метод	-
3471	362954.53	4316782.75	Картометрический метод	-
3472	362953.30	4316757.79	Картометрический метод	-
3473	362952.93	4316736.79	Картометрический метод	-
3474	362949.13	4316701.02	Картометрический метод	-
3475	362948.43	4316696.11	Картометрический метод	-
3476	362949.91	4316671.31	Картометрический метод	-
151				
3477	387489.23	4304215.26	Картометрический метод	-
3478	387629.76	4304269.29	Картометрический метод	-
3479	387649.77	4304280.53	Картометрический метод	-
3480	387654.06	4304322.90	Картометрический метод	-
3481	387665.60	4304326.00	Картометрический метод	-
3482	387662.53	4304334.40	Картометрический метод	-
3483	387661.75	4304336.52	Картометрический метод	-
3484	387728.21	4304355.90	Картометрический метод	-
3485	387786.51	4304382.79	Картометрический метод	-
3486	387847.50	4304436.38	Картометрический метод	-
3487	388000.44	4304579.39	Картометрический метод	-
3488	387884.89	4304605.26	Картометрический метод	-



3489	387743.01	4304598.87	Картометрический метод	-
3490	387583.63	4304581.30	Картометрический метод	-
3491	387583.73	4304580.76	Картометрический метод	-
3492	387583.46	4304579.14	Картометрический метод	-
3493	387569.33	4304537.86	Картометрический метод	-
3494	387568.93	4304536.98	Картометрический метод	-
3495	387528.99	4304472.56	Картометрический метод	-
3496	387528.33	4304471.17	Картометрический метод	-
3497	387503.01	4304417.60	Картометрический метод	-
3498	387493.91	4304323.78	Картометрический метод	-
152				
3499	387392.90	4304175.41	Картометрический метод	-
3500	387414.29	4304186.45	Картометрический метод	-
3501	387479.05	4304211.35	Картометрический метод	-
3502	387483.93	4304324.34	Картометрический метод	-
3503	387483.95	4304324.61	Картометрический метод	-
3504	387493.14	4304419.43	Картометрический метод	-
3505	387493.60	4304421.08	Картометрический метод	-
3506	387520.07	4304477.08	Картометрический метод	-
3507	387520.26	4304477.45	Картометрический метод	-
3508	387520.34	4304477.58	Картометрический метод	-
3509	387520.64	4304478.07	Картометрический метод	-
3510	387520.64	4304478.07	Картометрический метод	-
3511	387474.27	4304514.69	Картометрический метод	-
3512	387466.98	4304531.89	Картометрический метод	-
3513	387470.98	4304555.87	Картометрический метод	-
3514	387480.13	4304589.34	Картометрический метод	-
3515	387481.93	4304596.44	Картометрический метод	-
3516	387481.74	4304597.78	Картометрический метод	-
3517	387479.85	4304612.82	Картометрический метод	-
3518	387479.81	4304626.85	Картометрический метод	-
3519	387481.51	4304647.08	Картометрический метод	-
3520	387481.72	4304650.08	Картометрический метод	-
3521	387474.95	4304677.01	Картометрический метод	-
3522	387477.92	4304703.80	Картометрический метод	-
3523	387560.57	4304678.46	Картометрический метод	-
3524	387480.97	4304791.38	Картометрический метод	-
3525	387299.03	4305019.21	Картометрический метод	-
3526	387299.03	4305019.21	Картометрический метод	-
3527	387297.30	4305021.38	Картометрический метод	-
3528	387296.88	4305022.00	Картометрический метод	-
3529	387296.62	4305022.51	Картометрический метод	-
3530	387252.40	4305124.18	Картометрический метод	-
3531	387246.94	4305094.35	Картометрический метод	-
3532	387239.20	4305074.69	Картометрический метод	-
3533	387226.25	4305052.63	Картометрический метод	-
3534	387202.16	4305015.94	Картометрический метод	-
3535	387191.57	4305003.63	Картометрический метод	-
3536	387184.44	4304995.20	Картометрический метод	-
3537	387147.08	4304953.11	Картометрический метод	-
3538	387121.32	4304934.89	Картометрический метод	-
3539	387058.14	4304897.12	Картометрический метод	-
3540	387052.70	4304893.87	Картометрический метод	-
3541	387051.47	4304895.69	Картометрический метод	-
3542	387051.47	4304895.69	Картометрический метод	-
3543	387062.68	4304879.12	Картометрический метод	-
3544	387081.00	4304850.88	Картометрический метод	-
3545	387089.99	4304840.50	Картометрический метод	-
3546	387103.87	4304828.35	Картометрический метод	-
3547	387111.85	4304817.70	Картометрический метод	-
3548	387124.10	4304805.09	Картометрический метод	-
3549	387136.04	4304797.69	Картометрический метод	-
3550	387150.31	4304790.17	Картометрический метод	-
3551	387163.77	4304789.56	Картометрический метод	-
3552	387172.25	4304791.74	Картометрический метод	-
3553	387180.90	4304793.27	Картометрический метод	-
3554	387198.18	4304784.18	Картометрический метод	-
3555	387216.99	4304767.66	Картометрический метод	-
3556	387291.76	4304673.47	Картометрический метод	-
3557	387302.86	4304666.54	Картометрический метод	-
3558	387304.00	4304660.72	Картометрический метод	-
3559	387308.69	4304635.54	Картометрический метод	-
3560	387309.02	4304615.37	Картометрический метод	-
3561	387293.23	4304579.32	Картометрический метод	-
3562	387310.32	4304495.03	Картометрический метод	-
3563	387300.00	4304486.29	Картометрический метод	-
3564	387294.80	4304504.31	Картометрический метод	-
3565	387286.03	4304549.45	Картометрический метод	-
3566	387278.00	4304589.80	Картометрический метод	-
3567	387290.89	4304612.38	Картометрический метод	-
3568	387291.53	4304646.50	Картометрический метод	-
3569	387288.31	4304660.66	Картометрический метод	-
3570	387277.37	4304667.10	Картометрический метод	-
3571	387248.40	4304712.82	Картометрический метод	-
3572	387212.98	4304752.09	Картометрический метод	-
3573	387191.36	4304767.22	Картометрический метод	-
3574	387178.14	4304779.43	Картометрический метод	-
3575	387174.98	4304781.38	Картометрический метод	-
3576	387156.10	4304774.70	Картометрический метод	-
3577	387140.96	4304766.49	Картометрический метод	-
3578	387122.87	4304752.61	Картометрический метод	-
3579	387142.71	4304728.76	Картометрический метод	-

3580	387163.93	4304685.57	Картометрический метод	-
3581	387172.85	4304670.97	Картометрический метод	-
3582	387240.14	4304560.66	Картометрический метод	-
3583	387253.61	4304533.25	Картометрический метод	-
3584	387277.90	4304466.40	Картометрический метод	-
3585	387258.62	4304448.86	Картометрический метод	-
3586	387231.80	4304424.45	Картометрический метод	-
3587	387284.36	4304323.10	Картометрический метод	-
3588	387373.12	4304369.12	Картометрический метод	-
3589	387419.17	4304280.38	Картометрический метод	-
3590	387330.38	4304234.34	Картометрический метод	-
3591	387356.25	4304184.45	Картометрический метод	-
153				
3592	387322.82	4305496.82	Картометрический метод	-
3593	387322.03	4305622.80	Картометрический метод	-
3594	387322.25	4305624.50	Картометрический метод	-
3595	387094.15	4305705.48	Картометрический метод	-
3596	387081.13	4305559.45	Картометрический метод	-
3597	387175.81	4305535.12	Картометрический метод	-
154				
3598	388017.97	4304600.76	Картометрический метод	-
3599	388030.92	4304607.91	Картометрический метод	-
3600	388019.92	4304649.57	Картометрический метод	-
3601	387980.33	4304745.47	Картометрический метод	-
3602	387953.17	4304779.73	Картометрический метод	-
3603	387780.46	4304978.73	Картометрический метод	-
3604	387764.44	4304999.26	Картометрический метод	-
3605	387734.73	4305037.38	Картометрический метод	-
3606	387691.95	4305092.24	Картометрический метод	-
3607	387565.44	4305247.52	Картометрический метод	-
3608	387558.91	4305349.42	Картометрический метод	-
3609	387380.55	4305233.96	Картометрический метод	-
3610	387374.59	4305241.98	Картометрический метод	-
3611	387269.58	4305385.56	Картометрический метод	-
3612	387261.54	4305350.36	Картометрический метод	-
3613	387267.48	4305278.33	Картометрический метод	-
3614	387292.35	4305229.83	Картометрический метод	-
3615	387292.90	4305227.55	Картометрический метод	-
3616	387292.63	4305225.92	Картометрический метод	-
3617	387281.78	4305194.51	Картометрический метод	-
3618	387281.38	4305193.64	Картометрический метод	-
3619	387279.55	4305191.81	Картометрический метод	-
3620	387277.05	4305191.14	Картометрический метод	-
3621	387276.73	4305191.22	Картометрический метод	-
3622	387276.39	4305186.05	Картометрический метод	-
3623	387261.71	4305165.91	Картометрический метод	-
3624	387255.12	4305137.70	Картометрический метод	-
3625	387255.12	4305137.70	Картометрический метод	-
3626	387256.52	4305137.33	Картометрический метод	-
3627	387258.35	4305135.50	Картометрический метод	-
3628	387258.61	4305134.99	Картометрический метод	-
3629	387305.53	4305027.10	Картометрический метод	-
3630	387488.88	4304797.50	Картометрический метод	-
3631	387489.05	4304797.26	Картометрический метод	-
3632	387572.49	4304678.91	Картометрический метод	-
3633	387572.73	4304678.53	Картометрический метод	-
3634	387573.40	4304676.03	Картометрический метод	-
3635	387573.31	4304675.07	Картометрический метод	-
3636	387564.75	4304631.17	Картометрический метод	-
3637	387564.93	4304630.71	Картометрический метод	-
3638	387878.87	4304630.03	Картометрический метод	-
155				
3639	387048.96	4304899.39	Картометрический метод	-
3640	387119.66	4304943.40	Картометрический метод	-
3641	387132.00	4304953.81	Картометрический метод	-
3642	387146.94	4304966.82	Картометрический метод	-
3643	387166.77	4304988.32	Картометрический метод	-
3644	387193.43	4305020.34	Картометрический метод	-
3645	387227.20	4305066.83	Картометрический метод	-
3646	387237.89	4305091.47	Картометрический метод	-
3647	387241.96	4305100.64	Картометрический метод	-
3648	387243.62	4305096.65	Картометрический метод	-
3649	387246.94	4305094.35	Картометрический метод	-
3650	387252.40	4305124.18	Картометрический метод	-
3651	387254.02	4305133.00	Картометрический метод	-
3652	387255.12	4305137.70	Картометрический метод	-
3653	387261.71	4305165.91	Картометрический метод	-
3654	387276.39	4305186.05	Картометрический метод	-
3655	387276.73	4305191.22	Картометрический метод	-
3656	387274.55	4305191.81	Картометрический метод	-
3657	387272.72	4305193.64	Картометрический метод	-
3658	387272.05	4305196.14	Картометрический метод	-
3659	387272.32	4305197.77	Картометрический метод	-
3660	387282.48	4305227.17	Картометрический метод	-
3661	387258.13	4305274.65	Картометрический метод	-
3662	387257.60	4305276.52	Картометрический метод	-
3663	387251.51	4305350.31	Картометрический метод	-
3664	387251.49	4305350.72	Картометрический метод	-
3665	387251.62	4305351.83	Картометрический метод	-
3666	387260.80	4305392.01	Картометрический метод	-
3667	387261.19	4305393.11	Картометрический метод	-
3668	387277.99	4305427.18	Картометрический метод	-



3669	387289.75	4305495.19	Картометрический метод	-
3670	387289.90	4305495.61	Картометрический метод	-
3671	387289.91	4305495.61	Картометрический метод	-
3672	387083.26	4305550.69	Картометрический метод	-
3673	387096.97	4305453.69	Картометрический метод	-
3674	387082.90	4305422.15	Картометрический метод	-
3675	387019.40	4305310.70	Картометрический метод	-
3676	386992.38	4305266.11	Картометрический метод	-
3677	386980.94	4305245.89	Картометрический метод	-
3678	386944.75	4305185.84	Картометрический метод	-
3679	386930.33	4305163.02	Картометрический метод	-
3680	386927.96	4305132.29	Картометрический метод	-
3681	386923.10	4305119.03	Картометрический метод	-
3682	386922.92	4305102.78	Картометрический метод	-
3683	386933.98	4305081.64	Картометрический метод	-
3684	386956.58	4305056.04	Картометрический метод	-
3685	386962.18	4305042.39	Картометрический метод	-
3686	386977.97	4305017.46	Картометрический метод	-
3687	386988.95	4305000.16	Картометрический метод	-
3688	387009.04	4304968.47	Картометрический метод	-
3689	387021.22	4304944.41	Картометрический метод	-
3690	387029.27	4304931.77	Картометрический метод	-
3691	387040.25	4304914.82	Картометрический метод	-
3692	387048.86	4304899.55	Картометрический метод	-
156				
3693	382617.93	4308316.93	Картометрический метод	-
3694	382630.57	4308369.00	Картометрический метод	-
3695	382642.20	4308404.53	Картометрический метод	-
3696	382651.58	4308437.03	Картометрический метод	-
3697	382666.10	4308483.12	Картометрический метод	-
3698	382676.04	4308517.44	Картометрический метод	-
3699	382693.68	4308547.35	Картометрический метод	-
3700	382799.70	4308780.96	Картометрический метод	-
3701	382657.21	4308858.31	Картометрический метод	-
3702	382486.21	4309000.81	Картометрический метод	-
3703	382311.14	4309133.13	Картометрический метод	-
3704	382172.72	4309186.06	Картометрический метод	-
3705	381938.23	4309289.88	Картометрический метод	-
3706	381911.62	4309213.69	Картометрический метод	-
3707	381897.16	4309162.45	Картометрический метод	-
3708	381861.00	4308926.62	Картометрический метод	-
3709	381853.65	4308896.21	Картометрический метод	-
3710	381838.89	4308871.44	Картометрический метод	-
3711	381832.74	4308860.99	Картометрический метод	-
3712	381830.06	4308862.59	Картометрический метод	-
3713	381821.04	4308846.81	Картометрический метод	-
3714	381806.92	4308822.34	Картометрический метод	-
3715	381779.63	4308774.09	Картометрический метод	-
3716	381769.96	4308756.58	Картометрический метод	-
3717	381745.09	4308713.50	Картометрический метод	-
3718	381737.55	4308701.25	Картометрический метод	-
3719	381733.41	4308694.54	Картометрический метод	-
3720	381725.89	4308682.25	Картометрический метод	-
3721	381815.35	4308632.80	Картометрический метод	-
3722	381851.97	4308614.37	Картометрический метод	-
3723	381878.04	4308599.02	Картометрический метод	-
3724	381956.98	4308554.83	Картометрический метод	-
3725	381977.98	4308539.53	Картометрический метод	-
3726	381988.40	4308530.51	Картометрический метод	-
3727	382016.95	4308505.80	Картометрический метод	-
3728	382020.54	4308495.99	Картометрический метод	-
3729	382016.85	4308450.78	Картометрический метод	-
3730	382014.35	4308403.58	Картометрический метод	-
3731	382015.85	4308393.07	Картометрический метод	-
3732	382015.22	4308388.95	Картометрический метод	-
3733	382016.61	4308379.42	Картометрический метод	-
3734	382040.12	4308369.01	Картометрический метод	-
3735	382134.03	4308368.74	Картометрический метод	-
3736	382253.57	4308376.08	Картометрический метод	-
3737	382353.74	4308375.35	Картометрический метод	-
3738	382431.46	4308366.78	Картометрический метод	-
3739	382464.15	4308367.11	Картометрический метод	-
3740	382471.25	4308367.74	Картометрический метод	-
3741	382494.21	4308368.67	Картометрический метод	-
3742	382534.03	4308384.91	Картометрический метод	-
3743	382532.05	4308372.31	Картометрический метод	-
3744	382530.11	4308352.75	Картометрический метод	-
3745	382531.40	4308332.81	Картометрический метод	-
157				
3746	382002.62	4308371.64	Картометрический метод	-
3747	382003.95	4308383.02	Картометрический метод	-
3748	382006.03	4308441.30	Картометрический метод	-
3749	382010.47	4308480.58	Картометрический метод	-
3750	382008.53	4308492.04	Картометрический метод	-
3751	382003.00	4308501.55	Картометрический метод	-
3752	381996.81	4308508.06	Картометрический метод	-
3753	381959.96	4308527.87	Картометрический метод	-
3754	381825.73	4308612.94	Картометрический метод	-
3755	381814.57	4308620.12	Картометрический метод	-
3756	381727.91	4308671.37	Картометрический метод	-
3757	381720.74	4308679.22	Картометрический метод	-
3758	381718.01	4308683.88	Картометрический метод	-

3759	381718.01	4308691.36	Картометрический метод	-
3760	381718.57	4308701.82	Картометрический метод	-
3761	381731.35	4308725.33	Картометрический метод	-
3762	381744.85	4308746.54	Картометрический метод	-
3763	381753.75	4308761.39	Картометрический метод	-
3764	381764.51	4308783.30	Картометрический метод	-
3765	381777.30	4308807.39	Картометрический метод	-
3766	381780.00	4308812.00	Картометрический метод	-
3767	381790.94	4308832.11	Картометрический метод	-
3768	381793.84	4308831.06	Картометрический метод	-
3769	381794.00	4308831.00	Картометрический метод	-
3770	381808.00	4308857.00	Картометрический метод	-
3771	381821.84	4308881.47	Картометрический метод	-
3772	381837.00	4308907.00	Картометрический метод	-
3773	381834.00	4308910.00	Картометрический метод	-
3774	381784.76	4308936.91	Картометрический метод	-
3775	381714.01	4308975.76	Картометрический метод	-
3776	381717.48	4308982.22	Картометрический метод	-
3777	381748.97	4308974.63	Картометрический метод	-
3778	381779.48	4308962.03	Картометрический метод	-
3779	381796.65	4309003.63	Картометрический метод	-
3780	381803.14	4309019.36	Картометрический метод	-
3781	381808.86	4309033.21	Картометрический метод	-
3782	381821.08	4309062.79	Картометрический метод	-
3783	381833.30	4309092.37	Картометрический метод	-
3784	381845.51	4309121.95	Картометрический метод	-
3785	381857.72	4309151.53	Картометрический метод	-
3786	381865.56	4309146.92	Картометрический метод	-
3787	381867.57	4309135.52	Картометрический метод	-
3788	381883.00	4309133.00	Картометрический метод	-
3789	381888.26	4309163.24	Картометрический метод	-
3790	381932.00	4309300.45	Картометрический метод	-
3791	381852.44	4309347.52	Картометрический метод	-
3792	381769.96	4309382.38	Картометрический метод	-
3793	381710.75	4309212.23	Картометрический метод	-
3794	381699.30	4309184.50	Картометрический метод	-
3795	381634.68	4309066.96	Картометрический метод	-
3796	381620.88	4309031.07	Картометрический метод	-
3797	381561.17	4309069.03	Картометрический метод	-
3798	381540.47	4309082.83	Картометрический метод	-
3799	381449.62	4309114.41	Картометрический метод	-
3800	381449.53	4309031.15	Картометрический метод	-
3801	381453.84	4308938.39	Картометрический метод	-
3802	381476.19	4308748.36	Картометрический метод	-
3803	381468.73	4308746.45	Картометрический метод	-
3804	381450.00	4308740.29	Картометрический метод	-
3805	381429.82	4308704.54	Картометрический метод	-
3806	381419.27	4308696.72	Картометрический метод	-
3807	381417.63	4308679.72	Картометрический метод	-
3808	381419.29	4308664.94	Картометрический метод	-
3809	381439.01	4308624.54	Картометрический метод	-
3810	381483.87	4308569.32	Картометрический метод	-
3811	381530.70	4308526.87	Картометрический метод	-
3812	381562.57	4308497.97	Картометрический метод	-
3813	381565.35	4308495.31	Картометрический метод	-
3814	381589.51	4308478.76	Картометрический метод	-
3815	381610.59	4308481.46	Картометрический метод	-
3816	381621.52	4308477.42	Картометрический метод	-
3817	381671.81	4308460.49	Картометрический метод	-
3818	381720.99	4308446.59	Картометрический метод	-
3819	381857.05	4308394.33	Картометрический метод	-
3820	381915.64	4308380.84	Картометрический метод	-
3821	381974.63	4308373.61	Картометрический метод	-
158				
3822	380835.17	4308642.83	Картометрический метод	-
3823	380846.67	4308668.52	Картометрический метод	-
3824	380856.38	4308685.96	Картометрический метод	-
3825	380864.69	4308700.13	Картометрический метод	-
3826	380891.70	4308735.08	Картометрический метод	-
3827	380837.16	4308774.93	Картометрический метод	-
3828	380836.04	4308776.43	Картометрический метод	-
3829	380811.93	4308808.68	Картометрический метод	-
3830	380789.57	4308816.99	Картометрический метод	-
3831	380789.57	4308816.99	Картометрический метод	-
3832	380790.24	4308831.89	Картометрический метод	-
3833	380780.39	4308854.26	Картометрический метод	-
3834	380730.37	4308869.99	Картометрический метод	-
3835	380669.83	4308872.39	Картометрический метод	-
3836	380686.68	4308852.81	Картометрический метод	-
3837	380686.86	4308830.84	Картометрический метод	-
3838	380687.31	4308777.76	Картометрический метод	-
3839	380672.88	4308760.52	Картометрический метод	-
3840	380313.11	4308797.37	Картометрический метод	-
3841	380298.11	4308797.95	Картометрический метод	-
3842	380297.50	4308794.02	Картометрический метод	-
3843	380293.54	4308719.70	Картометрический метод	-
3844	380316.40	4308717.20	Картометрический метод	-
3845	380663.46	4308675.42	Картометрический метод	-
3846	380676.23	4308674.81	Картометрический метод	-
3847	380689.03	4308677.36	Картометрический метод	-
3848	380702.14	4308684.38	Картометрический метод	-
3849	380709.56	4308692.52	Картометрический метод	-



3850	380714.65	4308686.83	Картометрический метод	-
3851	380730.42	4308671.92	Картометрический метод	-
3852	380745.85	4308667.97	Картометрический метод	-
3853	380752.35	4308667.69	Картометрический метод	-
159				
3854	380666.99	4308826.85	Картометрический метод	-
3855	380667.60	4308832.81	Картометрический метод	-
3856	380686.86	4308830.84	Картометрический метод	-
3857	380686.68	4308852.44	Картометрический метод	-
3858	380662.34	4308857.98	Картометрический метод	-
3859	380635.81	4308830.04	Картометрический метод	-
160				
3860	380073.49	4309062.42	Картометрический метод	-
3861	380105.99	4309073.13	Картометрический метод	-
3862	380118.58	4309076.45	Картометрический метод	-
3863	380177.84	4309086.67	Картометрический метод	-
3864	380177.79	4309089.91	Картометрический метод	-
3865	380229.88	4309094.63	Картометрический метод	-
3866	380216.85	4309164.33	Картометрический метод	-
3867	380206.96	4309176.02	Картометрический метод	-
3868	380193.94	4309191.37	Картометрический метод	-
3869	380212.18	4309211.15	Картометрический метод	-
3870	380228.86	4309229.24	Картометрический метод	-
3871	380245.54	4309247.34	Картометрический метод	-
3872	380262.22	4309265.42	Картометрический метод	-
3873	380278.88	4309283.50	Картометрический метод	-
3874	380295.55	4309301.60	Картометрический метод	-
3875	380312.23	4309319.68	Картометрический метод	-
3876	380328.90	4309337.77	Картометрический метод	-
3877	380297.04	4309367.13	Картометрический метод	-
3878	380282.39	4309380.65	Картометрический метод	-
3879	380267.73	4309394.17	Картометрический метод	-
3880	380249.71	4309374.62	Картометрический метод	-
3881	380231.69	4309355.08	Картометрический метод	-
3882	380213.68	4309335.53	Картометрический метод	-
3883	380195.66	4309315.98	Картометрический метод	-
3884	380177.64	4309296.45	Картометрический метод	-
3885	380172.22	4309290.56	Картометрический метод	-
3886	380162.06	4309274.65	Картометрический метод	-
3887	380145.42	4309248.65	Картометрический метод	-
3888	380138.75	4309256.54	Картометрический метод	-
3889	380122.60	4309228.27	Картометрический метод	-
3890	380104.74	4309202.81	Картометрический метод	-
3891	380085.22	4309195.76	Картометрический метод	-
3892	380043.95	4309174.81	Картометрический метод	-
3893	380049.45	4309155.47	Картометрический метод	-
161				
3894	363598.72	4318314.03	Картометрический метод	-
3895	363654.38	4318330.43	Картометрический метод	-
3896	363692.25	4318338.26	Картометрический метод	-
3897	363693.41	4318343.89	Картометрический метод	-
3898	363694.37	4318354.56	Картометрический метод	-
3899	363695.35	4318367.46	Картометрический метод	-
3900	363734.44	4318375.57	Картометрический метод	-
3901	363779.45	4318373.68	Картометрический метод	-
3902	363781.34	4318365.67	Картометрический метод	-
3903	363784.24	4318357.28	Картометрический метод	-
3904	363788.61	4318358.18	Картометрический метод	-
3905	363804.80	4318362.29	Картометрический метод	-
3906	363805.27	4318386.54	Картометрический метод	-
3907	363804.93	4318402.99	Картометрический метод	-
3908	363804.43	4318426.29	Картометрический метод	-
3909	363803.89	4318451.62	Картометрический метод	-
3910	363803.09	4318497.85	Картометрический метод	-
3911	363793.34	4318589.88	Картометрический метод	-
3912	363786.43	4318594.95	Картометрический метод	-
3913	363737.73	4318597.48	Картометрический метод	-
3914	363631.03	4318603.81	Картометрический метод	-
3915	363629.29	4318594.72	Картометрический метод	-
3916	363622.90	4318561.13	Картометрический метод	-
3917	363613.88	4318516.31	Картометрический метод	-
3918	363603.37	4318474.17	Картометрический метод	-
3919	363594.77	4318382.42	Картометрический метод	-
3920	363594.76	4318350.84	Картометрический метод	-
162				
3921	360436.89	4324331.09	Картометрический метод	-
3922	360477.41	4324387.04	Картометрический метод	-
3923	360497.12	4324417.55	Картометрический метод	-
3924	360503.49	4324424.25	Картометрический метод	-
3925	360489.97	4324464.49	Картометрический метод	-
3926	360486.54	4324470.59	Картометрический метод	-
3927	360483.57	4324474.20	Картометрический метод	-
3928	360474.18	4324483.18	Картометрический метод	-
3929	360461.92	4324491.19	Картометрический метод	-
3930	360464.53	4324498.45	Картометрический метод	-
3931	360489.54	4324542.23	Картометрический метод	-
3932	360473.93	4324621.52	Картометрический метод	-
3933	360375.42	4324607.73	Картометрический метод	-
3934	360367.08	4324656.11	Картометрический метод	-
3935	360394.19	4324697.01	Картометрический метод	-
3936	360366.48	4324730.24	Картометрический метод	-
3937	360335.10	4324720.52	Картометрический метод	-

3938	360259.75	4324637.45	Картометрический метод	-
3939	360252.04	4324575.44	Картометрический метод	-
3940	360251.88	4324571.34	Картометрический метод	-
3941	360249.48	4324535.93	Картометрический метод	-
3942	360313.69	4324463.81	Картометрический метод	-
3943	360386.91	4324376.24	Картометрический метод	-
3944	360424.64	4324334.72	Картометрический метод	-
163				
3945	382011.97	4308692.19	Картометрический метод	-
3946	381949.51	4308704.51	Картометрический метод	-
3947	381957.34	4308767.65	Картометрический метод	-
3948	382101.51	4308760.14	Картометрический метод	-
3949	382100.07	4308730.19	Картометрический метод	-
3950	382070.24	4308732.54	Картометрический метод	-
3951	382068.52	4308709.58	Картометрический метод	-
3952	382016.99	4308717.59	Картометрический метод	-
164				
3953	382465.75	4308436.31	Картометрический метод	-
3954	382401.07	4308452.82	Картометрический метод	-
3955	382312.43	4308477.79	Картометрический метод	-
3956	382318.34	4308517.13	Картометрический метод	-
3957	382320.19	4308529.40	Картометрический метод	-
3958	382293.77	4308533.36	Картометрический метод	-
3959	382223.32	4308545.63	Картометрический метод	-
3960	382221.46	4308517.12	Картометрический метод	-
3961	382220.98	4308508.79	Картометрический метод	-
3962	382202.99	4308509.55	Картометрический метод	-
3963	382196.99	4308509.80	Картометрический метод	-
3964	382186.98	4308510.22	Картометрический метод	-
3965	382090.83	4308514.24	Картометрический метод	-
3966	382092.99	4308525.20	Картометрический метод	-
3967	382109.15	4308612.99	Картометрический метод	-
3968	382114.08	4308617.16	Картометрический метод	-
3969	382176.26	4308612.56	Картометрический метод	-
3970	382177.52	4308630.85	Картометрический метод	-
3971	382194.82	4308629.69	Картометрический метод	-
3972	382198.40	4308682.01	Картометрический метод	-
3973	382169.04	4308684.04	Картометрический метод	-
3974	382128.77	4308686.71	Картометрический метод	-
3975	382110.89	4308688.06	Картометрический метод	-
3976	382114.74	4308812.36	Картометрический метод	-
3977	382117.04	4308886.49	Картометрический метод	-
3978	382170.85	4308796.48	Картометрический метод	-
3979	382222.64	4308709.83	Картометрический метод	-
3980	382220.83	4308694.77	Картометрический метод	-
3981	382218.54	4308679.82	Картометрический метод	-
3982	382218.29	4308673.51	Картометрический метод	-
3983	382224.18	4308672.32	Картометрический метод	-
3984	382538.85	4308608.65	Картометрический метод	-
3985	382526.16	4308572.29	Картометрический метод	-
165				
3986	382270.28	4308891.87	Картометрический метод	-
3987	382280.92	4308924.01	Картометрический метод	-
3988	382296.20	4308953.72	Картометрический метод	-
3989	382318.01	4309003.86	Картометрический метод	-
3990	382419.03	4308943.81	Картометрический метод	-
3991	382374.78	4308818.48	Картометрический метод	-
3992	382343.03	4308833.24	Картометрический метод	-
166				
3993	382353.27	4308751.11	Картометрический метод	-
3994	382326.37	4308758.52	Картометрический метод	-
3995	382297.72	4308758.51	Картометрический метод	-
3996	382199.18	4308789.10	Картометрический метод	-
3997	382229.60	4308895.07	Картометрический метод	-
3998	382270.28	4308891.87	Картометрический метод	-
3999	382343.03	4308833.24	Картометрический метод	-
4000	382374.78	4308818.48	Картометрический метод	-
167				
4001	382401.73	4308656.78	Картометрический метод	-
4002	382315.21	4308671.03	Картометрический метод	-
4003	382198.40	4308682.01	Картометрический метод	-
4004	382110.89	4308688.06	Картометрический метод	-
4005	382100.07	4308730.19	Картометрический метод	-
4006	382101.51	4308760.14	Картометрический метод	-
4007	381957.34	4308767.65	Картометрический метод	-
4008	381982.38	4308828.29	Картометрический метод	-
4009	382102.74	4308816.07	Картометрический метод	-
4010	382199.18	4308789.10	Картометрический метод	-
4011	382297.72	4308758.51	Картометрический метод	-
4012	382293.05	4308752.05	Картометрический метод	-
4013	382289.41	4308747.01	Картометрический метод	-
4014	382266.18	4308714.84	Картометрический метод	-
4015	382288.92	4308692.00	Картометрический метод	-
4016	382301.31	4308681.97	Картометрический метод	-
4017	382324.62	4308687.32	Картометрический метод	-
4018	382351.98	4308710.58	Картометрический метод	-
4019	382364.86	4308725.63	Картометрический метод	-
4020	382353.27	4308751.11	Картометрический метод	-
4021	382425.14	4308730.07	Картометрический метод	-
168				
4022	382194.82	4308629.69	Картометрический метод	-
4023	382198.40	4308682.01	Картометрический метод	-



4024	382110.89	4308688.06	Картометрический метод	-
4025	382114.08	4308617.16	Картометрический метод	-
4026	382176.26	4308612.56	Картометрический метод	-
4027	382177.52	4308630.85	Картометрический метод	-
169				
4028	382092.99	4308525.20	Картометрический метод	-
4029	382109.15	4308612.99	Картометрический метод	-
4030	382061.58	4308618.14	Картометрический метод	-
4031	382004.85	4308624.28	Картометрический метод	-
4032	381992.65	4308559.64	Картометрический метод	-
170				
4033	382109.15	4308612.99	Картометрический метод	-
4034	382114.08	4308617.16	Картометрический метод	-
4035	382110.89	4308688.06	Картометрический метод	-
4036	382100.07	4308730.19	Картометрический метод	-
4037	382070.24	4308732.54	Картометрический метод	-
4038	382061.97	4308621.99	Картометрический метод	-
4039	382061.58	4308618.14	Картометрический метод	-
171				
4040	359491.52	4325557.81	Картометрический метод	-
4041	359491.28	4325558.04	Картометрический метод	-
4042	359532.60	4325601.00	Картометрический метод	-
4043	359557.48	4325600.06	Картометрический метод	-
4044	359716.17	4325539.50	Картометрический метод	-
4045	359757.25	4325532.45	Картометрический метод	-
4046	359767.34	4325577.29	Картометрический метод	-
4047	359552.08	4325654.99	Картометрический метод	-
4048	359462.41	4325577.99	Картометрический метод	-
172				
4049	384428.93	4307867.80	Картометрический метод	-
4050	384717.90	4308273.93	Картометрический метод	-
4051	384726.89	4308307.16	Картометрический метод	-
4052	384660.26	4308354.48	Картометрический метод	-
4053	384565.98	4308418.60	Картометрический метод	-
4054	384495.52	4308361.63	Картометрический метод	-
4055	384455.81	4308315.08	Картометрический метод	-
4056	384444.68	4308274.72	Картометрический метод	-
4057	384378.67	4308183.95	Картометрический метод	-
4058	384366.19	4308077.84	Картометрический метод	-
4059	384346.15	4308005.19	Картометрический метод	-
4060	384359.49	4307959.80	Картометрический метод	-
4061	384350.52	4307919.72	Картометрический метод	-

Средняя квадратическая погрешность положения характерной точки (Mt) - 16 см

Лист № 3

ОПИСАНИЕ МЕСТОПОЛОЖЕНИЯ ГРАНИЦ

Границы территориальной зоны Ж-1
Зона застройки индивидуальными жилыми домами ЗАТО Северск Томской области
(наименование объекта)
План границ объекта
Рисунок не приводится

**СВЕДЕНИЯ О ГРАНИЦАХ ТЕРРИТОРИАЛЬНОЙ ЗОНЫ МАЛОЭТАЖНОЙ
МНОГOKВАРТИРНОЙ ЗАСТРОЙКИ – «Ж-2»**

ОПИСАНИЕ МЕСТОПОЛОЖЕНИЯ ГРАНИЦ		Лист № 1
Границы территориальной зоны Ж-2 Зона застройки малоэтажными многоквартирными жилыми домами ЗАТО Северск Томской области (наименование объекта, местоположение границ которого описано (далее - объект) Сведения об объекте		
N пп	Характеристики объекта	Описание характеристик
1	Местоположение объекта	Томская область, ЗАТО Северск
2	Площадь объекта +/- величина погрешности определения площади (P +/- Дельта P)	115,35га ± 0,21га
3	Иные характеристики объекта	Вид зоны: границы территориальной зоны Ж-2 Зона застройки малоэтажными многоквартирными жилыми домами ЗАТО Северск Томской области

ОПИСАНИЕ МЕСТОПОЛОЖЕНИЯ ГРАНИЦ					Лист № 2
Границы территориальной зоны Ж-2 Зона застройки малоэтажными многоквартирными жилыми домами ЗАТО Северск Томской области (наименование объекта землеустройства) Сведения о местоположении границ объекта 1. Система координат МСК-70 2. Сведения о характерных точках границ объекта					
Обозначение характеристик точек границ	Координаты, м		Метод определения координат и средняя квадратическая погрешность положения характерной точки (Mt), м <*>	Описание закрепления точки	
	X	Y			
1					
1	363326.31	4319206.44	Картометрический метод	-	
2	363332.43	4319293.62	Картометрический метод	-	
3	363336.66	4319351.76	Картометрический метод	-	
4	363330.91	4319352.11	Картометрический метод	-	
5	363330.81	4319350.74	Картометрический метод	-	
6	363280.05	4319354.61	Картометрический метод	-	
7	363279.02	4319340.94	Картометрический метод	-	
8	363179.52	4319346.08	Картометрический метод	-	
9	363181.45	4319373.86	Картометрический метод	-	
10	363168.51	4319374.76	Картометрический метод	-	
11	363166.54	4319346.97	Картометрический метод	-	
12	363152.72	4319348.14	Картометрический метод	-	
13	363150.12	4319348.35	Картометрический метод	-	
14	363150.18	4319349.26	Картометрический метод	-	
15	363108.20	4319352.17	Картометрический метод	-	
16	363104.86	4319352.50	Картометрический метод	-	
17	363101.74	4319311.21	Картометрический метод	-	
18	363096.19	4319226.60	Картометрический метод	-	
19	363095.88	4319222.00	Картометрический метод	-	
20	363259.15	4319210.98	Картометрический метод	-	
21	363278.15	4319209.70	Картометрический метод	-	
2					
22	363342.11	4319427.58	Картометрический метод	-	
23	363350.97	4319554.53	Картометрический метод	-	
24	363119.71	4319569.71	Картометрический метод	-	
25	363119.16	4319569.75	Картометрический метод	-	
26	363118.97	4319567.10	Картометрический метод	-	
27	363110.80	4319440.02	Картометрический метод	-	
28	363114.10	4319439.87	Картометрический метод	-	
29	363115.13	4319439.77	Картометрический метод	-	
30	363156.77	4319436.73	Картометрический метод	-	
31	363156.82	4319437.69	Картометрический метод	-	
32	363158.47	4319437.60	Картометрический метод	-	
33	363173.45	4319436.64	Картометрический метод	-	
34	363173.53	4319439.46	Картометрический метод	-	
35	363221.81	4319436.12	Картометрический метод	-	
36	363281.77	4319431.72	Картометрический метод	-	
37	363336.13	4319427.97	Картометрический метод	-	
3					
38	363583.91	4319186.71	Картометрический метод	-	
39	363588.99	4319261.57	Картометрический метод	-	
40	363587.06	4319261.70	Картометрический метод	-	
41	363581.17	4319262.11	Картометрический метод	-	
42	363574.51	4319251.98	Картометрический метод	-	
43	363507.56	4319256.88	Картометрический метод	-	
44	363508.15	4319265.47	Картометрический метод	-	
45	363503.50	4319265.79	Картометрический метод	-	
46	363506.99	4319310.30	Картометрический метод	-	



47	363478.81	4319312.29	Картометрический метод	-
48	363472.29	4319315.27	Картометрический метод	-
49	363412.57	4319324.54	Картометрический метод	-
50	363407.53	4319342.53	Картометрический метод	-
51	363408.05	4319352.47	Картометрический метод	-
52	363380.02	4319354.59	Картометрический метод	-
53	363382.43	4319399.53	Картометрический метод	-
54	363410.59	4319397.63	Картометрический метод	-
55	363407.31	4319405.50	Картометрический метод	-
56	363405.92	4319405.63	Картометрический метод	-
57	363406.40	4319414.86	Картометрический метод	-
58	363411.49	4319414.50	Картометрический метод	-
59	363414.68	4319414.21	Картометрический метод	-
60	363417.99	4319414.01	Картометрический метод	-
61	363421.20	4319413.79	Картометрический метод	-
62	363424.41	4319413.56	Картометрический метод	-
63	363434.20	4319412.81	Картометрический метод	-
64	363444.86	4319412.02	Картометрический метод	-
65	363447.31	4319411.77	Картометрический метод	-
66	363451.04	4319411.54	Картометрический метод	-
67	363454.58	4319411.27	Картометрический метод	-
68	363455.58	4319411.22	Картометрический метод	-
69	363455.72	4319414.64	Картометрический метод	-
70	363456.99	4319434.33	Картометрический метод	-
71	363506.68	4319431.04	Картометрический метод	-
72	363505.28	4319411.90	Картометрический метод	-
73	363511.92	4319411.41	Картометрический метод	-
74	363510.33	4319353.19	Картометрический метод	-
75	363512.58	4319350.36	Картометрический метод	-
76	363518.22	4319348.27	Картометрический метод	-
77	363529.81	4319347.56	Картометрический метод	-
78	363528.83	4319327.98	Картометрический метод	-
79	363540.39	4319327.07	Картометрический метод	-
80	363572.55	4319325.35	Картометрический метод	-
81	363585.62	4319324.23	Картометрический метод	-
82	363591.60	4319323.86	Картометрический метод	-
83	363593.23	4319323.72	Картометрический метод	-
84	363593.25	4319323.72	Картометрический метод	-
85	363602.58	4319461.28	Картометрический метод	-
86	363578.81	4319463.66	Картометрический метод	-
87	363575.83	4319464.26	Картометрический метод	-
88	363574.71	4319460.31	Картометрический метод	-
89	363571.72	4319461.33	Картометрический метод	-
90	363572.72	4319464.86	Картометрический метод	-
91	363569.75	4319465.55	Картометрический метод	-
92	363541.20	4319475.48	Картометрический метод	-
93	363535.17	4319475.35	Картометрический метод	-
94	363526.19	4319482.55	Картометрический метод	-
95	363505.08	4319497.78	Картометрический метод	-
96	363487.70	4319515.70	Картометрический метод	-
97	363481.24	4319523.70	Картометрический метод	-
98	363477.22	4319532.89	Картометрический метод	-
99	363470.11	4319540.66	Картометрический метод	-
100	363463.74	4319544.73	Картометрический метод	-
101	363461.56	4319545.89	Картометрический метод	-
102	363458.40	4319547.17	Картометрический метод	-
103	363377.70	4319552.67	Картометрический метод	-
104	363377.64	4319551.39	Картометрический метод	-
105	363363.35	4319350.16	Картометрический метод	-
106	363361.40	4319350.28	Картометрический метод	-
107	363357.28	4319291.90	Картометрический метод	-
108	363351.33	4319204.85	Картометрический метод	-
4				
109	363778.07	4318970.66	Картометрический метод	-
110	363779.93	4318971.01	Картометрический метод	-
111	363792.33	4319153.27	Картометрический метод	-
112	363790.60	4319154.12	Картометрический метод	-
113	363790.98	4319157.82	Картометрический метод	-
114	363726.33	4319162.30	Картометрический метод	-
115	363726.33	4319162.26	Картометрический метод	-
116	363726.15	4319158.85	Картометрический метод	-
117	363725.06	4319143.12	Картометрический метод	-
118	363721.83	4319096.23	Картометрический метод	-
119	363719.39	4319096.41	Картометрический метод	-
120	363719.39	4319096.41	Картометрический метод	-
121	363715.52	4319022.71	Картометрический метод	-
122	363684.84	4319025.02	Картометрический метод	-
123	363688.90	4319076.78	Картометрический метод	-
124	363670.13	4319077.88	Картометрический метод	-
125	363654.27	4319078.91	Картометрический метод	-
126	363650.20	4319027.17	Картометрический метод	-
127	363595.71	4319030.64	Картометрический метод	-
128	363600.16	4319105.21	Картометрический метод	-
129	363666.74	4319100.30	Картометрический метод	-
130	363671.01	4319147.09	Картометрический метод	-
131	363672.46	4319165.95	Картометрический метод	-
132	363601.75	4319170.83	Картометрический метод	-
133	363588.95	4318982.77	Картометрический метод	-
134	363590.13	4318982.70	Картометрический метод	-
135	363590.21	4318982.69	Картометрический метод	-
136	363614.34	4318981.07	Картометрический метод	-
137	363618.12	4318981.36	Картометрический метод	-

138	363665.08	4318978.17	Картометрический метод	-
139	363665.26	4318980.70	Картометрический метод	-
140	363673.21	4318980.15	Картометрический метод	-
141	363696.17	4318978.45	Картометрический метод	-
142	363703.62	4318977.88	Картометрический метод	-
143	363703.44	4318975.58	Картометрический метод	-
144	363749.73	4318972.70	Картометрический метод	-
145	363756.06	4318972.17	Картометрический метод	-
5				
146	363885.77	4318697.52	Картометрический метод	-
147	363886.23	4318702.71	Картометрический метод	-
148	363890.20	4318747.53	Картометрический метод	-
149	363867.77	4318749.01	Картометрический метод	-
150	363873.60	4318835.31	Картометрический метод	-
151	363787.53	4318841.33	Картометрический метод	-
152	363785.07	4318838.25	Картометрический метод	-
153	363778.34	4318737.48	Картометрический метод	-
154	363777.99	4318731.01	Картометрический метод	-
155	363776.80	4318716.97	Картометрический метод	-
156	363778.44	4318712.52	Картометрический метод	-
157	363778.28	4318710.10	Картометрический метод	-
158	363831.30	4318706.35	Картометрический метод	-
159	363830.85	4318701.44	Картометрический метод	-
6				
160	364143.45	4320081.36	Картометрический метод	-
161	364164.82	4320083.97	Картометрический метод	-
162	364166.12	4320086.57	Картометрический метод	-
163	364169.31	4320132.85	Картометрический метод	-
164	364169.57	4320134.87	Картометрический метод	-
165	364173.65	4320196.26	Картометрический метод	-
166	364173.92	4320200.68	Картометрический метод	-
167	364176.59	4320242.67	Картометрический метод	-
168	364156.54	4320244.14	Картометрический метод	-
169	364156.32	4320241.49	Картометрический метод	-
170	364152.96	4320241.66	Картометрический метод	-
171	364152.72	4320239.12	Картометрический метод	-
172	364107.29	4320242.67	Картометрический метод	-
173	364107.62	4320247.51	Картометрический метод	-
174	364065.93	4320250.50	Картометрический метод	-
175	364026.56	4320253.26	Картометрический метод	-
176	364026.77	4320255.77	Картометрический метод	-
177	364023.27	4320256.10	Картометрический метод	-
178	364023.27	4320255.40	Картометрический метод	-
179	364019.52	4320255.75	Картометрический метод	-
180	364019.64	4320259.17	Картометрический метод	-
181	363996.23	4320260.71	Картометрический метод	-
182	363996.47	4320265.65	Картометрический метод	-
183	363999.24	4320308.59	Картометрический метод	-
184	364016.35	4320307.41	Картометрический метод	-
185	364016.26	4320306.23	Картометрический метод	-
186	364018.32	4320305.91	Картометрический метод	-
187	364035.02	4320304.88	Картометрический метод	-
188	364035.01	4320303.50	Картометрический метод	-
189	364071.18	4320302.80	Картометрический метод	-
190	364098.93	4320302.32	Картометрический метод	-
191	364099.70	4320313.46	Картометрический метод	-
192	364098.58	4320313.45	Картометрический метод	-
193	364099.23	4320320.38	Картометрический метод	-
194	364049.49	4320322.45	Картометрический метод	-
195	364052.54	4320366.68	Картометрический метод	-
196	364133.47	4320360.08	Картометрический метод	-
197	364132.06	4320337.02	Картометрический метод	-
198	364137.65	4320336.80	Картометрический метод	-
199	364137.28	4320319.10	Картометрический метод	-
200	364137.01	4320313.38	Картометрический метод	-
201	364148.71	4320312.96	Картометрический метод	-
202	364161.53	4320311.46	Картометрический метод	-
203	364161.49	4320310.01	Картометрический метод	-
204	364181.54	4320308.58	Картометрический метод	-
205	364184.36	4320349.44	Картометрический метод	-
206	364185.39	4320353.41	Картометрический метод	-
207	364188.09	4320392.55	Картометрический метод	-
208	364188.23	4320394.66	Картометрический метод	-
209	364188.23	4320394.66	Картометрический метод	-
210	363968.93	4320409.64	Картометрический метод	-
211	363968.27	4320406.57	Картометрический метод	-
212	363960.60	4320303.75	Картометрический метод	-
213	363958.56	4320277.93	Картометрический метод	-
214	363958.64	4320274.41	Картометрический метод	-
215	363957.70	4320245.03	Картометрический метод	-
216	363958.80	4320241.85	Картометрический метод	-
217	363960.82	4320236.00	Картометрический метод	-
218	363962.92	4320231.69	Картометрический метод	-
219	363968.68	4320224.61	Картометрический метод	-
220	363996.20	4320204.64	Картометрический метод	-
221	363999.43	4320203.04	Картометрический метод	-
222	363999.04	4320202.40	Картометрический метод	-
223	364002.39	4320199.77	Картометрический метод	-
224	364002.96	4320200.59	Картометрический метод	-
225	364018.47	4320223.30	Картометрический метод	-
226	364020.97	4320227.48	Картометрический метод	-
227	364027.16	4320235.50	Картометрический метод	-



228	364103.95	4320224.78	Картометрический метод	-
229	364102.64	4320206.43	Картометрический метод	-
230	364101.74	4320206.49	Картометрический метод	-
231	364099.73	4320173.65	Картометрический метод	-
232	364102.31	4320165.36	Картометрический метод	-
233	364101.77	4320158.18	Картометрический метод	-
234	364097.60	4320153.67	Картометрический метод	-
235	364100.44	4320150.62	Картометрический метод	-
236	364093.48	4320141.28	Картометрический метод	-
237	364086.66	4320133.08	Картометрический метод	-
238	364086.01	4320132.32	Картометрический метод	-
239	364093.24	4320127.51	Картометрический метод	-
240	364122.84	4320090.32	Картометрический метод	-
241	364138.12	4320083.37	Картометрический метод	-
7				
242	363466.36	4319563.64	Картометрический метод	-
243	363472.77	4319568.86	Картометрический метод	-
244	363484.17	4319567.87	Картометрический метод	-
245	363484.84	4319574.00	Картометрический метод	-
246	363483.42	4319576.68	Картометрический метод	-
247	363484.50	4319589.54	Картометрический метод	-
248	363483.30	4319589.88	Картометрический метод	-
249	363483.41	4319630.40	Картометрический метод	-
250	363472.10	4319631.88	Картометрический метод	-
251	363474.89	4319672.19	Картометрический метод	-
252	363474.11	4319672.30	Картометрический метод	-
253	363479.73	4319743.73	Картометрический метод	-
254	363390.32	4319749.90	Картометрический метод	-
255	363389.49	4319749.97	Картометрический метод	-
256	363387.77	4319728.32	Картометрический метод	-
257	363384.62	4319678.25	Картометрический метод	-
258	363380.49	4319610.32	Картометрический метод	-
259	363378.50	4319569.22	Картометрический метод	-
8				
260	363537.10	4319812.59	Картометрический метод	-
261	363543.93	4319927.30	Картометрический метод	-
262	363504.19	4319930.27	Картометрический метод	-
263	363503.90	4319925.88	Картометрический метод	-
264	363500.09	4319869.72	Картометрический метод	-
265	363500.95	4319869.58	Картометрический метод	-
266	363498.35	4319836.03	Картометрический метод	-
267	363492.22	4319836.38	Картометрический метод	-
268	363491.44	4319824.87	Картометрический метод	-
269	363478.58	4319825.75	Картометрический метод	-
270	363477.87	4319813.42	Картометрический метод	-
271	363485.30	4319812.90	Картометрический метод	-
272	363485.53	4319815.76	Картометрический метод	-
9				
273	363477.87	4319813.42	Картометрический метод	-
274	363478.58	4319825.75	Картометрический метод	-
275	363480.18	4319848.70	Картометрический метод	-
276	363470.68	4319848.03	Картометрический метод	-
277	363469.21	4319848.14	Картометрический метод	-
278	363463.31	4319848.48	Картометрический метод	-
279	363464.65	4319872.13	Картометрический метод	-
280	363471.51	4319871.70	Картометрический метод	-
281	363474.26	4319915.00	Картометрический метод	-
282	363471.06	4319915.19	Картометрический метод	-
283	363472.03	4319929.36	Картометрический метод	-
284	363474.44	4319967.55	Картометрический метод	-
285	363480.82	4319967.10	Картометрический метод	-
286	363484.51	4320027.37	Картометрический метод	-
287	363486.60	4320071.02	Картометрический метод	-
288	363471.89	4320071.99	Картометрический метод	-
289	363472.09	4320075.05	Картометрический метод	-
290	363470.18	4320075.21	Картометрический метод	-
291	363470.64	4320083.36	Картометрический метод	-
292	363470.13	4320083.40	Картометрический метод	-
293	363470.44	4320087.74	Картометрический метод	-
294	363417.52	4320091.17	Картометрический метод	-
295	363413.37	4320091.70	Картометрический метод	-
296	363411.61	4320063.85	Картометрический метод	-
297	363404.10	4319948.77	Картометрический метод	-
298	363400.64	4319898.55	Картометрический метод	-
299	363399.96	4319888.45	Картометрический метод	-
300	363396.29	4319835.12	Картометрический метод	-
301	363395.65	4319827.12	Картометрический метод	-
302	363395.09	4319819.13	Картометрический метод	-
10				
303	363316.12	4319808.14	Картометрический метод	-
304	363316.17	4319809.10	Картометрический метод	-
305	363317.47	4319829.95	Картометрический метод	-
306	363321.51	4319836.31	Картометрический метод	-
307	363365.62	4319833.30	Картометрический метод	-
308	363370.07	4319836.92	Картометрический метод	-
309	363374.16	4319890.10	Картометрический метод	-
310	363374.95	4319900.28	Картометрический метод	-
311	363378.83	4319950.51	Картометрический метод	-
312	363386.41	4320065.59	Картометрический метод	-
313	363389.64	4320101.05	Картометрический метод	-
314	363313.78	4320106.29	Картометрический метод	-
315	363314.71	4320119.86	Картометрический метод	-

316	363309.08	4320121.29	Картометрический метод	-
317	363297.97	4320121.95	Картометрический метод	-
318	363298.08	4320123.58	Картометрический метод	-
319	363295.13	4320123.78	Картометрический метод	-
320	363295.12	4320122.15	Картометрический метод	-
321	363267.12	4320123.92	Картометрический метод	-
322	363265.68	4320124.07	Картометрический метод	-
323	363259.41	4320125.11	Картометрический метод	-
324	363212.76	4320128.22	Картометрический метод	-
325	363207.43	4320129.45	Картометрический метод	-
326	363161.85	4320132.28	Картометрический метод	-
327	363158.76	4320132.46	Картометрический метод	-
328	363155.43	4320089.18	Картометрический метод	-
329	363154.66	4320085.65	Картометрический метод	-
330	363150.02	4320018.82	Картометрический метод	-
331	363149.33	4320015.41	Картометрический метод	-
332	363215.15	4320010.53	Картометрический метод	-
333	363240.72	4320009.24	Картометрический метод	-
334	363297.10	4320005.26	Картометрический метод	-
335	363297.00	4320004.00	Картометрический метод	-
336	363301.17	4320003.57	Картометрический метод	-
337	363300.30	4319991.68	Картометрический метод	-
338	363299.40	4319979.28	Картометрический метод	-
339	363307.08	4319978.75	Картометрический метод	-
340	363306.61	4319971.97	Картометрический метод	-
341	363302.11	4319972.32	Картометрический метод	-
342	363300.34	4319930.40	Картометрический метод	-
343	363210.30	4319935.87	Картометрический метод	-
344	363144.54	4319938.93	Картометрический метод	-
345	363140.96	4319884.72	Картометрический метод	-
346	363140.00	4319869.98	Картометрический метод	-
347	363139.61	4319864.28	Картометрический метод	-
348	363136.33	4319825.58	Картометрический метод	-
349	363137.35	4319825.40	Картометрический метод	-
350	363136.95	4319819.59	Картометрический метод	-
351	363136.95	4319819.58	Картометрический метод	-
352	363245.00	4319812.45	Картометрический метод	-
11				
353	363956.66	4320701.59	Картометрический метод	-
354	364031.32	4320758.97	Картометрический метод	-
355	364031.32	4320758.98	Картометрический метод	-
356	364030.16	4320760.44	Картометрический метод	-
357	363905.25	4320922.46	Картометрический метод	-
358	363831.24	4320865.74	Картометрический метод	-
359	363861.58	4320826.69	Картометрический метод	-
360	363865.30	4320821.23	Картометрический метод	-
361	363892.69	4320785.20	Картометрический метод	-
362	363924.44	4320743.06	Картометрический метод	-
363	363929.22	4320737.30	Картометрический метод	-
364	363941.08	4320721.87	Картометрический метод	-
365	363943.79	4320717.93	Картометрический метод	-
366	363954.56	4320704.32	Картометрический метод	-
12				
367	363677.93	4321066.76	Картометрический метод	-
368	363696.03	4321080.62	Картометрический метод	-
369	363731.14	4321107.49	Картометрический метод	-
370	363732.29	4321108.37	Картометрический метод	-
371	363868.76	4321212.83	Картометрический метод	-
372	363830.53	4321261.90	Картометрический метод	-
373	363805.47	4321294.99	Картометрический метод	-
374	363757.79	4321358.03	Картометрический метод	-
375	363755.87	4321356.08	Картометрический метод	-
376	363740.84	4321344.77	Картометрический метод	-
377	363735.42	4321340.92	Картометрический метод	-
378	363709.38	4321321.13	Картометрический метод	-
379	363702.31	4321315.35	Картометрический метод	-
380	363665.08	4321287.35	Картометрический метод	-
381	363658.17	4321281.35	Картометрический метод	-
382	363637.51	4321265.89	Картометрический метод	-
383	363628.18	4321259.01	Картометрический метод	-
384	363592.52	4321231.61	Картометрический метод	-
385	363584.93	4321224.87	Картометрический метод	-
386	363568.74	4321213.18	Картометрический метод	-
387	363565.97	4321211.08	Картометрический метод	-
388	363583.28	4321188.63	Картометрический метод	-
389	363587.37	4321183.30	Картометрический метод	-
390	363618.83	4321142.13	Картометрический метод	-
391	363674.53	4321071.16	Картометрический метод	-
13				
392	362350.70	4323254.32	Картометрический метод	-
393	362372.30	4323256.22	Картометрический метод	-
394	362463.12	4323264.53	Картометрический метод	-
395	362484.17	4323268.90	Картометрический метод	-
396	362444.27	4323315.17	Картометрический метод	-
397	362421.41	4323346.23	Картометрический метод	-
398	362385.84	4323417.66	Картометрический метод	-
399	362359.96	4323442.31	Картометрический метод	-
400	362303.36	4323399.15	Картометрический метод	-
401	362294.19	4323385.89	Картометрический метод	-
402	362282.69	4323374.06	Картометрический метод	-
403	362273.09	4323376.68	Картометрический метод	-
404	362268.99	4323373.16	Картометрический метод	-



405	362272.16	4323368.36	Картометрический метод	-
406	362262.57	4323360.12	Картометрический метод	-
407	362340.38	4323259.68	Картометрический метод	-
408	362345.15	4323262.68	Картометрический метод	-
14				
409	360612.80	4323642.64	Картометрический метод	-
410	360597.99	4323650.31	Картометрический метод	-
411	360589.14	4323662.16	Картометрический метод	-
412	360581.68	4323647.29	Картометрический метод	-
413	360571.45	4323624.15	Картометрический метод	-
414	360537.09	4323552.37	Картометрический метод	-
415	360531.92	4323542.24	Картометрический метод	-
416	360520.87	4323518.28	Картометрический метод	-
417	360512.62	4323498.16	Картометрический метод	-
418	360506.54	4323482.93	Картометрический метод	-
419	360502.50	4323473.43	Картометрический метод	-
420	360500.27	4323467.27	Картометрический метод	-
421	360494.51	4323456.90	Картометрический метод	-
422	360488.44	4323446.00	Картометрический метод	-
423	360476.72	4323418.33	Картометрический метод	-
424	360488.48	4323424.33	Картометрический метод	-
425	360504.61	4323416.75	Картометрический метод	-
426	360518.01	4323444.89	Картометрический метод	-
427	360521.20	4323451.15	Картометрический метод	-
428	360539.00	4323487.78	Картометрический метод	-
429	360544.99	4323500.35	Картометрический метод	-
430	360551.28	4323513.18	Картометрический метод	-
431	360553.03	4323512.40	Картометрический метод	-
432	360558.65	4323523.90	Картометрический метод	-
433	360563.02	4323536.38	Картометрический метод	-
434	360575.00	4323560.88	Картометрический метод	-
435	360581.65	4323573.84	Картометрический метод	-
436	360593.25	4323599.39	Картометрический метод	-
437	360594.33	4323603.60	Картометрический метод	-
438	360608.86	4323635.12	Картометрический метод	-
15				
439	380876.97	4309043.85	Картометрический метод	-
440	380877.93	4309055.77	Картометрический метод	-
441	380881.93	4309089.67	Картометрический метод	-
442	380829.72	4309096.48	Картометрический метод	-
443	380827.74	4309084.15	Картометрический метод	-
444	380823.33	4309047.65	Картометрический метод	-
445	380840.06	4309043.51	Картометрический метод	-
446	380874.00	4309039.95	Картометрический метод	-
447	380875.22	4309040.98	Картометрический метод	-
16				
448	380884.91	4309131.25	Картометрический метод	-
449	380890.71	4309145.20	Картометрический метод	-
450	380892.83	4309160.47	Картометрический метод	-
451	380895.28	4309179.25	Картометрический метод	-
452	380897.41	4309198.43	Картометрический метод	-
453	380899.84	4309220.86	Картометрический метод	-
454	380903.49	4309220.55	Картометрический метод	-
455	380905.85	4309239.09	Картометрический метод	-
456	380904.06	4309239.28	Картометрический метод	-
457	380905.58	4309250.59	Картометрический метод	-
458	380907.20	4309271.98	Картометрический метод	-
459	380908.60	4309282.69	Картометрический метод	-
460	380916.87	4309320.26	Картометрический метод	-
461	380912.53	4309320.78	Картометрический метод	-
462	380888.64	4309324.71	Картометрический метод	-
463	380880.28	4309327.11	Картометрический метод	-
464	380854.25	4309332.07	Картометрический метод	-
465	380819.90	4309338.55	Картометрический метод	-
466	380795.60	4309183.23	Картометрический метод	-
467	380794.87	4309178.12	Картометрический метод	-
468	380790.91	4309142.53	Картометрический метод	-
469	380835.53	4309136.25	Картометрический метод	-
17				
470	379432.39	4308813.09	Картометрический метод	-
471	379436.42	4308834.33	Картометрический метод	-
472	379439.88	4308883.56	Картометрический метод	-
473	379343.93	4308902.71	Картометрический метод	-
474	379284.18	4308914.86	Картометрический метод	-
475	379256.66	4308919.58	Картометрический метод	-
476	379257.43	4308857.19	Картометрический метод	-
477	379260.33	4308844.96	Картометрический метод	-
478	379266.12	4308837.87	Картометрический метод	-
479	379429.98	4308801.50	Картометрический метод	-
18				
480	379315.74	4308919.15	Картометрический метод	-
481	379317.81	4308928.73	Картометрический метод	-
482	379319.71	4308945.65	Картометрический метод	-
483	379322.26	4308965.03	Картометрический метод	-
484	379364.57	4308957.64	Картометрический метод	-
485	379406.06	4308953.89	Картометрический метод	-
486	379406.67	4308958.03	Картометрический метод	-
487	379410.20	4308979.76	Картометрический метод	-
488	379413.93	4309002.70	Картометрический метод	-
489	379417.97	4309007.23	Картометрический метод	-
490	379421.97	4309016.84	Картометрический метод	-
491	379423.01	4309019.34	Картометрический метод	-

492	379382.41	4309040.13	Картометрический метод	-
493	379298.64	4309057.66	Картометрический метод	-
494	379288.66	4309057.99	Картометрический метод	-
495	379214.94	4309060.24	Картометрический метод	-
496	379183.39	4309055.41	Картометрический метод	-
497	379192.35	4309018.70	Картометрический метод	-
498	379210.29	4309021.64	Картометрический метод	-
499	379212.13	4309011.32	Картометрический метод	-
500	379213.90	4309012.26	Картометрический метод	-
501	379247.33	4309018.15	Картометрический метод	-
502	379248.47	4309018.35	Картометрический метод	-
503	379248.57	4309019.72	Картометрический метод	-
504	379267.60	4309018.83	Картометрический метод	-
505	379263.39	4308958.69	Картометрический метод	-
506	379262.58	4308944.39	Картометрический метод	-
507	379260.80	4308928.67	Картометрический метод	-
508	379305.05	4308921.37	Картометрический метод	-
19				
509	363870.99	4318855.08	Картометрический метод	-
510	363870.61	4318856.09	Картометрический метод	-
511	363868.88	4318856.24	Картометрический метод	-
512	363869.86	4318868.70	Картометрический метод	-
513	363870.93	4318884.23	Картометрический метод	-
514	363876.52	4318965.34	Картометрический метод	-
515	363875.86	4318977.44	Картометрический метод	-
516	363881.06	4319052.99	Картометрический метод	-
517	363881.85	4319054.62	Картометрический метод	-
518	363902.07	4319055.40	Картометрический метод	-
519	363909.26	4319146.18	Картометрический метод	-
520	363909.47	4319149.69	Картометрический метод	-
521	363809.60	4319156.62	Картометрический метод	-
522	363808.34	4319153.26	Картометрический метод	-
523	363806.20	4319150.85	Картометрический метод	-
524	363804.78	4319132.97	Картометрический метод	-
525	363805.22	4319128.33	Картометрический метод	-
526	363792.59	4318939.20	Картометрический метод	-
527	363788.45	4318864.52	Картометрический метод	-
528	363789.18	4318861.26	Картометрический метод	-
20				
529	363866.14	4318963.75	Картометрический метод	-
530	363867.97	4318959.76	Картометрический метод	-
531	363863.93	4318910.51	Картометрический метод	-
532	363812.70	4318912.63	Картометрический метод	-
533	363816.66	4318964.08	Картометрический метод	-
534	363834.51	4318963.07	Картометрический метод	-
535	363834.82	4318975.45	Картометрический метод	-
536	363839.47	4318975.18	Картометрический метод	-
537	363842.67	4318971.63	Картометрический метод	-
21				
538	363759.97	4318711.38	Картометрический метод	-
539	363760.07	4318713.88	Картометрический метод	-
540	363761.06	4318714.67	Картометрический метод	-
541	363762.22	4318732.90	Картометрический метод	-
542	363778.26	4318946.50	Картометрический метод	-
543	363775.40	4318946.84	Картометрический метод	-
544	363746.55	4318948.73	Картометрический метод	-
545	363739.89	4318949.78	Картометрический метод	-
546	363714.95	4318951.61	Картометрический метод	-
547	363695.46	4318952.35	Картометрический метод	-
548	363669.46	4318954.03	Картометрический метод	-
549	363651.57	4318955.37	Картометрический метод	-
550	363625.57	4318957.06	Картометрический метод	-
551	363609.79	4318957.78	Картометрический метод	-
552	363589.91	4318959.30	Картометрический метод	-
553	363587.37	4318959.48	Картометрический метод	-
554	363571.40	4318724.90	Картометрический метод	-
22				
555	363699.10	4318776.95	Картометрический метод	-
556	363678.03	4318777.75	Картометрический метод	-
557	363641.60	4318780.55	Картометрический метод	-
558	363642.97	4318806.66	Картометрический метод	-
559	363644.53	4318830.42	Картометрический метод	-
560	363648.10	4318872.32	Картометрический метод	-
561	363706.56	4318866.90	Картометрический метод	-
562	363705.66	4318851.69	Картометрический метод	-
563	363703.47	4318851.70	Картометрический метод	-
564	363702.92	4318845.91	Картометрический метод	-
565	363704.81	4318845.72	Картометрический метод	-
566	363702.57	4318820.81	Картометрический метод	-
567	363702.42	4318814.47	Картометрический метод	-
568	363699.73	4318814.65	Картометрический метод	-
569	363699.40	4318808.83	Картометрический метод	-
570	363701.35	4318808.54	Картометрический метод	-
23				
571	363548.70	4318726.75	Картометрический метод	-
572	363553.15	4318790.82	Картометрический метод	-
573	363531.18	4318791.91	Картометрический метод	-
574	363534.48	4318843.40	Картометрический метод	-
575	363535.37	4318859.02	Картометрический метод	-
576	363538.47	4318895.95	Картометрический метод	-
577	363558.78	4318894.78	Картометрический метод	-
578	363560.50	4318894.58	Картометрический метод	-



579	363565.17	4318961.00	Картометрический метод	-
580	363561.71	4318961.27	Картометрический метод	-
581	363561.62	4318961.28	Картометрический метод	-
582	363513.52	4318964.93	Картометрический метод	-
583	363511.19	4318965.16	Картометрический метод	-
584	363476.92	4318967.65	Картометрический метод	-
585	363472.03	4318968.05	Картометрический метод	-
586	363421.98	4318971.48	Картометрический метод	-
587	363416.65	4318971.85	Картометрический метод	-
588	363416.73	4318973.06	Картометрический метод	-
589	363388.81	4318975.00	Картометрический метод	-
590	363388.76	4318974.25	Картометрический метод	-
591	363383.88	4318974.59	Картометрический метод	-
592	363340.54	4318977.65	Картометрический метод	-
593	363340.54	4318977.66	Картометрический метод	-
594	363335.73	4318977.94	Картометрический метод	-
595	363332.31	4318928.45	Картометрический метод	-
596	363325.77	4318826.61	Картометрический метод	-
597	363319.27	4318742.36	Картометрический метод	-
598	363323.22	4318741.33	Картометрический метод	-
599	363539.38	4318727.25	Картометрический метод	-
600	363542.41	4318727.22	Картометрический метод	-
24				
601	363353.75	4318811.06	Картометрический метод	-
602	363355.99	4318827.62	Картометрический метод	-
603	363359.51	4318835.15	Картометрический метод	-
604	363361.00	4318864.00	Картометрический метод	-
605	363368.32	4318863.27	Картометрический метод	-
606	363369.36	4318878.25	Картометрический метод	-
607	363370.22	4318890.67	Картометрический метод	-
608	363417.46	4318886.50	Картометрический метод	-
609	363420.73	4318882.25	Картометрический метод	-
610	363432.17	4318881.47	Картометрический метод	-
611	363457.42	4318880.01	Картометрический метод	-
612	363457.07	4318872.07	Картометрический метод	-
613	363455.61	4318848.64	Картометрический метод	-
614	363465.69	4318847.96	Картометрический метод	-
615	363464.30	4318822.02	Картометрический метод	-
616	363458.22	4318822.60	Картометрический метод	-
617	363456.57	4318824.45	Картометрический метод	-
618	363446.47	4318824.92	Картометрический метод	-
619	363434.55	4318825.66	Картометрический метод	-
620	363414.80	4318826.83	Картометрический метод	-
621	363413.92	4318805.34	Картометрический метод	-
622	363400.54	4318805.90	Картометрический метод	-
623	363396.23	4318806.20	Картометрический метод	-
624	363375.89	4318806.80	Картометрический метод	-
625	363358.50	4318808.65	Картометрический метод	-
25				
626	363566.83	4318984.71	Картометрический метод	-
627	363571.28	4319048.12	Картометрический метод	-
628	363567.22	4319048.50	Картометрический метод	-
629	363553.09	4319049.47	Картометрический метод	-
630	363553.00	4319048.49	Картометрический метод	-
631	363549.62	4319048.74	Картометрический метод	-
632	363549.51	4319047.26	Картометрический метод	-
633	363545.62	4319047.53	Картометрический метод	-
634	363511.30	4319049.79	Картометрический метод	-
635	363511.79	4319057.00	Картометрический метод	-
636	363513.43	4319082.17	Картометрический метод	-
637	363513.63	4319083.66	Картометрический метод	-
638	363525.36	4319082.43	Картометрический метод	-
639	363548.69	4319080.00	Картометрический метод	-
640	363552.14	4319079.62	Картометрический метод	-
641	363552.05	4319078.22	Картометрический метод	-
642	363555.10	4319077.83	Картометрический метод	-
643	363555.03	4319076.88	Картометрический метод	-
644	363569.33	4319075.90	Картометрический метод	-
645	363573.13	4319075.21	Картометрический метод	-
646	363579.97	4319171.48	Картометрический метод	-
647	363580.03	4319172.31	Картометрический метод	-
648	363580.03	4319172.31	Картометрический метод	-
649	363350.11	4319189.36	Картометрический метод	-
650	363349.78	4319181.43	Картометрический метод	-
651	363343.63	4319090.19	Картометрический метод	-
652	363337.73	4319001.33	Картометрический метод	-
653	363341.12	4319001.14	Картометрический метод	-
654	363385.85	4318997.21	Картометрический метод	-
655	363388.81	4318997.31	Картометрический метод	-
656	363444.71	4318992.89	Картометрический метод	-
657	363444.77	4318993.65	Картометрический метод	-
658	363446.85	4318993.48	Картометрический метод	-
659	363482.71	4318990.65	Картометрический метод	-
660	363486.03	4318990.36	Картометрический метод	-
661	363538.91	4318986.65	Картометрический метод	-
662	363542.72	4318986.48	Картометрический метод	-
663	363563.25	4318985.00	Картометрический метод	-
26				
664	363473.04	4319077.11	Картометрический метод	-
665	363476.47	4319076.24	Картометрический метод	-
666	363474.82	4319048.19	Картометрический метод	-
667	363391.27	4319053.51	Картометрический метод	-

668	363390.00	4319055.31	Картометрический метод	-
669	363393.18	4319121.52	Картометрический метод	-
670	363475.02	4319112.82	Картометрический метод	-
27				
671	364091.67	4319153.06	Картометрический метод	-
672	364091.68	4319153.07	Картометрический метод	-
673	364095.28	4319156.14	Картометрический метод	-
674	364096.14	4319157.46	Картометрический метод	-
675	364097.16	4319160.11	Картометрический метод	-
676	364097.99	4319163.15	Картометрический метод	-
677	364099.99	4319194.45	Картометрический метод	-
678	364098.96	4319198.70	Картометрический метод	-
679	364100.05	4319214.50	Картометрический метод	-
680	364101.45	4319218.43	Картометрический метод	-
681	364104.01	4319244.91	Картометрический метод	-
682	364109.34	4319258.35	Картометрический метод	-
683	364114.71	4319266.42	Картометрический метод	-
684	364129.87	4319288.03	Картометрический метод	-
685	364133.10	4319321.37	Картометрический метод	-
686	364139.45	4319415.53	Картометрический метод	-
687	364139.42	4319422.42	Картометрический метод	-
688	364139.42	4319422.51	Картометрический метод	-
689	363826.02	4319442.50	Картометрический метод	-
690	363825.59	4319439.41	Картометрический метод	-
691	363823.84	4319418.84	Картометрический метод	-
692	363823.28	4319394.27	Картометрический метод	-
693	363821.08	4319361.21	Картометрический метод	-
694	363823.37	4319348.14	Картометрический метод	-
695	363818.90	4319291.14	Картометрический метод	-
696	363817.65	4319287.13	Картометрический метод	-
697	363810.90	4319196.54	Картометрический метод	-
698	363810.10	4319193.71	Картометрический метод	-
699	363808.76	4319176.86	Картометрический метод	-
700	363809.55	4319175.75	Картометрический метод	-
701	363810.56	4319171.95	Картометрический метод	-
702	364091.68	4319153.07	Картометрический метод	-
28				
703	363911.65	4319245.63	Картометрический метод	-
704	363889.58	4319245.74	Картометрический метод	-
705	363884.46	4319241.93	Картометрический метод	-
706	363882.02	4319239.06	Картометрический метод	-
707	363877.42	4319238.48	Картометрический метод	-
708	363876.99	4319232.31	Картометрический метод	-
709	363860.09	4319219.11	Картометрический метод	-
710	363855.98	4319218.01	Картометрический метод	-
711	363814.45	4319219.29	Картометрический метод	-
712	363819.86	4319299.62	Картометрический метод	-
713	363821.76	4319324.98	Картометрический метод	-
714	363823.74	4319348.48	Картометрический метод	-
715	363856.89	4319345.12	Картометрический метод	-
716	363857.98	4319342.97	Картометрический метод	-
717	363859.93	4319341.09	Картометрический метод	-
718	363887.92	4319306.75	Картометрический метод	-
719	363914.78	4319287.79	Картометрический метод	-
29				
720	363790.99	4319173.26	Картометрический метод	-
721	363792.33	4319177.27	Картометрический метод	-
722	363793.78	4319178.77	Картометрический метод	-
723	363795.36	4319203.15	Картометрический метод	-
724	363795.58	4319206.47	Картометрический метод	-
725	363798.69	4319255.26	Картометрический метод	-
726	363805.06	4319339.73	Картометрический метод	-
727	363805.60	4319343.46	Картометрический метод	-
728	363808.72	4319392.34	Картометрический метод	-
729	363810.79	4319403.48	Картометрический метод	-
730	363812.32	4319438.67	Картометрический метод	-
731	363810.45	4319440.42	Картометрический метод	-
732	363810.44	4319440.42	Картометрический метод	-
733	363801.60	4319446.71	Картометрический метод	-
734	363691.06	4319454.79	Картометрический метод	-
735	363677.84	4319455.74	Картометрический метод	-
736	363618.62	4319460.09	Картометрический метод	-
737	363599.69	4319185.65	Картометрический метод	-
738	363673.93	4319180.85	Картометрический метод	-
739	363677.94	4319180.59	Картометрический метод	-
30				
740	363752.55	4319242.05	Картометрический метод	-
741	363704.97	4319245.34	Картометрический метод	-
742	363704.66	4319240.77	Картометрический метод	-
743	363702.83	4319239.40	Картометрический метод	-
744	363662.65	4319242.44	Картометрический метод	-
745	363662.91	4319246.23	Картометрический метод	-
746	363606.01	4319249.82	Картометрический метод	-
747	363607.82	4319279.35	Картометрический метод	-
748	363611.58	4319284.96	Картометрический метод	-
749	363612.46	4319297.56	Картометрический метод	-
750	363609.91	4319303.31	Картометрический метод	-
751	363611.59	4319327.66	Картометрический метод	-
752	363613.36	4319329.26	Картометрический метод	-
753	363648.60	4319326.93	Картометрический метод	-
754	363653.78	4319385.21	Картометрический метод	-
755	363658.36	4319384.90	Картометрический метод	-



756	363660.54	4319417.82	Картометрический метод	-
757	363672.10	4319416.65	Картометрический метод	-
758	363675.75	4319451.76	Картометрический метод	-
759	363678.01	4319452.41	Картометрический метод	-
760	363754.96	4319419.46	Картометрический метод	-
761	363748.98	4319326.85	Картометрический метод	-
762	363758.65	4319326.04	Картометрический метод	-
31				
763	363352.07	4319571.02	Картометрический метод	-
764	363358.67	4319666.06	Картометрический метод	-
765	363363.48	4319730.00	Картометрический метод	-
766	363360.57	4319736.23	Картометрический метод	-
767	363316.32	4319739.79	Картометрический метод	-
768	363312.05	4319746.72	Картометрический метод	-
769	363313.51	4319767.89	Картометрический метод	-
770	363313.58	4319769.36	Картометрический метод	-
771	363242.58	4319774.89	Картометрический метод	-
772	363134.40	4319782.56	Картометрический метод	-
773	363130.78	4319736.72	Картометрический метод	-
774	363123.82	4319633.01	Картометрический метод	-
775	363123.50	4319628.30	Картометрический метод	-
776	363121.05	4319595.35	Картометрический метод	-
777	363120.41	4319586.70	Картометрический метод	-
778	363120.88	4319586.67	Картометрический метод	-
779	363205.71	4319580.93	Картометрический метод	-
780	363206.13	4319586.31	Картометрический метод	-
781	363206.52	4319592.02	Картометрический метод	-
782	363204.05	4319592.19	Картометрический метод	-
783	363204.38	4319597.04	Картометрический метод	-
784	363206.86	4319596.86	Картометрический метод	-
785	363207.39	4319604.55	Картометрический метод	-
786	363208.23	4319609.57	Картометрический метод	-
787	363198.71	4319610.93	Картометрический метод	-
788	363199.19	4319617.77	Картометрический метод	-
789	363184.75	4319619.36	Картометрический метод	-
790	363182.32	4319620.42	Картометрический метод	-
791	363181.49	4319624.40	Картометрический метод	-
792	363173.00	4319624.83	Картометрический метод	-
793	363176.56	4319679.36	Картометрический метод	-
794	363240.54	4319674.10	Картометрический метод	-
795	363240.59	4319675.14	Картометрический метод	-
796	363292.58	4319671.25	Картометрический метод	-
797	363296.54	4319670.31	Картометрический метод	-
798	363303.87	4319669.79	Картометрический метод	-
799	363304.76	4319667.61	Картометрический метод	-
800	363300.64	4319617.61	Картометрический метод	-
801	363299.29	4319615.82	Картометрический метод	-
802	363286.20	4319616.87	Картометрический метод	-
803	363286.09	4319616.21	Картометрический метод	-
804	363254.33	4319618.35	Картометрический метод	-
805	363254.38	4319620.07	Картометрический метод	-
806	363237.31	4319621.31	Картометрический метод	-
807	363237.30	4319621.20	Картометрический метод	-
808	363237.24	4319619.83	Картометрический метод	-
809	363253.35	4319618.72	Картометрический метод	-
810	363252.02	4319599.45	Картометрический метод	-
811	363266.01	4319598.49	Картометрический метод	-
812	363265.58	4319592.31	Картометрический метод	-
813	363267.38	4319592.18	Картометрический метод	-
814	363267.03	4319587.16	Картометрический метод	-
815	363265.24	4319587.28	Картометрический метод	-
816	363264.89	4319582.26	Картометрический метод	-
817	363264.44	4319576.95	Картометрический метод	-
818	363264.44	4319576.94	Картометрический метод	-
32				
819	364188.84	4320417.78	Картометрический метод	-
820	364189.43	4320420.61	Картометрический метод	-
821	364195.23	4320501.56	Картометрический метод	-
822	364178.07	4320502.62	Картометрический метод	-
823	364167.54	4320503.50	Картометрический метод	-
824	364165.82	4320478.63	Картометрический метод	-
825	364131.02	4320481.99	Картометрический метод	-
826	364131.34	4320491.73	Картометрический метод	-
827	364110.46	4320493.65	Картометрический метод	-
828	364108.93	4320471.48	Картометрический метод	-
829	364010.76	4320477.50	Картометрический метод	-
830	364011.98	4320496.42	Картометрический метод	-
831	363999.71	4320497.36	Картометрический метод	-
832	364001.27	4320522.66	Картометрический метод	-
833	363981.93	4320524.43	Картометрический метод	-
834	363983.59	4320544.79	Картометрический метод	-
835	364002.04	4320543.52	Картометрический метод	-
836	364004.10	4320569.60	Картометрический метод	-
837	364016.19	4320568.73	Картометрический метод	-
838	364016.66	4320574.20	Картометрический метод	-
839	364115.46	4320566.36	Картометрический метод	-
840	364114.82	4320557.08	Картометрический метод	-
841	364170.91	4320557.47	Картометрический метод	-
842	364170.46	4320544.73	Картометрический метод	-
843	364180.85	4320544.38	Картометрический метод	-
844	364198.16	4320543.16	Картометрический метод	-
845	364203.56	4320620.59	Картометрический метод	-

846	364203.44	4320624.95	Картометрический метод	-
847	363984.38	4320638.71	Картометрический метод	-
848	363984.15	4320633.16	Картометрический метод	-
849	363983.27	4320620.42	Картометрический метод	-
850	363982.10	4320600.61	Картометрический метод	-
851	363978.60	4320545.23	Картометрический метод	-
852	363976.52	4320525.08	Картометрический метод	-
853	363970.24	4320438.47	Картометрический метод	-
854	363970.49	4320432.51	Картометрический метод	-
33				
855	363821.12	4320879.11	Картометрический метод	-
856	364011.27	4321024.83	Картометрический метод	-
857	364009.06	4321027.26	Картометрический метод	-
858	363984.29	4321059.37	Картометрический метод	-
859	363987.60	4321061.90	Картометрический метод	-
860	363957.37	4321101.76	Картометрический метод	-
861	363954.29	4321099.50	Картометрический метод	-
862	363881.00	4321195.30	Картометрический метод	-
863	363878.98	4321198.21	Картометрический метод	-
864	363878.98	4321198.21	Картометрический метод	-
865	363688.72	4321052.57	Картометрический метод	-
866	363716.79	4321015.29	Картометрический метод	-
867	363721.39	4321009.42	Картометрический метод	-
868	363752.80	4320969.45	Картометрический метод	-
869	363788.41	4320923.15	Картометрический метод	-
870	363792.47	4320917.06	Картометрический метод	-
871	363819.15	4320881.71	Картометрический метод	-
34				
872	363752.05	4320989.61	Картометрический метод	-
873	363765.62	4320999.90	Картометрический метод	-
874	363757.95	4321010.16	Картометрический метод	-
875	363758.13	4321012.63	Картометрический метод	-
876	363792.42	4321038.22	Картометрический метод	-
877	363790.98	4321040.07	Картометрический метод	-
878	363857.74	4321091.07	Картометрический метод	-
879	363900.23	4321040.57	Картометрический метод	-
880	363832.56	4320988.17	Картометрический метод	-
881	363832.56	4320988.17	Картометрический метод	-
882	363832.59	4320988.13	Картометрический метод	-
883	363796.92	4320958.98	Картометрический метод	-
884	363795.37	4320959.03	Картометрический метод	-
885	363788.22	4320967.78	Картометрический метод	-
886	363775.23	4320958.44	Картометрический метод	-
35				
887	363194.26	4321696.38	Картометрический метод	-
888	363196.84	4321698.55	Картометрический метод	-
889	363196.93	4321698.48	Картометрический метод	-
890	363210.77	4321709.34	Картометрический метод	-
891	363215.26	4321713.19	Картометрический метод	-
892	363243.16	4321734.17	Картометрический метод	-
893	363247.45	4321737.89	Картометрический метод	-
894	363248.58	4321736.49	Картометрический метод	-
895	363289.06	4321767.06	Картометрический метод	-
896	363333.34	4321801.37	Картометрический метод	-
897	363337.02	4321804.07	Картометрический метод	-
898	363365.99	4321826.96	Картометрический метод	-
899	363368.54	4321828.68	Картометрический метод	-
900	363382.33	4321839.54	Картометрический метод	-
901	363382.65	4321840.04	Картометрический метод	-
902	363384.06	4321841.15	Картометрический метод	-
903	363357.58	4321875.87	Картометрический метод	-
904	363321.42	4321924.40	Картометрический метод	-
905	363297.25	4321956.27	Картометрический метод	-
906	363289.65	4321960.91	Картометрический метод	-
907	363256.76	4321981.94	Картометрический метод	-
908	363240.41	4321990.91	Картометрический метод	-
909	363221.01	4321998.61	Картометрический метод	-
910	363199.51	4322003.95	Картометрический метод	-
911	363062.23	4322023.18	Картометрический метод	-
912	363061.84	4322021.09	Картометрический метод	-
913	363058.84	4321999.04	Картометрический метод	-
914	363058.14	4321996.11	Картометрический метод	-
915	363053.73	4321965.45	Картометрический метод	-
916	363052.80	4321958.35	Картометрический метод	-
917	363047.76	4321920.97	Картометрический метод	-
918	363043.24	4321890.29	Картометрический метод	-
919	363038.49	4321853.25	Картометрический метод	-
920	363037.77	4321848.68	Картометрический метод	-
921	363032.75	4321812.42	Картометрический метод	-
922	363032.18	4321807.64	Картометрический метод	-
923	363029.84	4321791.18	Картометрический метод	-
924	363031.78	4321784.86	Картометрический метод	-
925	363033.51	4321785.29	Картометрический метод	-
926	363079.13	4321779.13	Картометрический метод	-
927	363101.46	4321775.96	Картометрический метод	-
928	363108.34	4321774.45	Картометрический метод	-
929	363116.61	4321772.32	Картометрический метод	-
930	363123.29	4321769.04	Картометрический метод	-
931	363123.31	4321768.37	Картометрический метод	-
932	363129.63	4321763.71	Картометрический метод	-
933	363135.26	4321760.78	Картометрический метод	-
934	363143.47	4321756.62	Картометрический метод	-



935	363159.54	4321741.77	36	Картометрический метод	-
936	363202.58	4321903.41	36	Картометрический метод	-
937	363155.44	4321913.79		Картометрический метод	-
938	363165.39	4321967.22		Картометрический метод	-
939	363196.71	4321960.69		Картометрический метод	-
940	363197.28	4321963.52		Картометрический метод	-
941	363203.09	4321962.38		Картометрический метод	-
942	363202.65	4321959.54		Картометрический метод	-
943	363216.11	4321956.85		Картометрический метод	-
944	363229.63	4321949.79		Картометрический метод	-
945	363243.96	4321943.20		Картометрический метод	-
946	363246.82	4321946.36		Картометрический метод	-
947	363249.17	4321946.00		Картометрический метод	-
948	363275.95	4321920.60		Картометрический метод	-
949	363277.97	4321915.31		Картометрический метод	-
950	363276.89	4321912.62		Картометрический метод	-
951	363286.65	4321902.53		Картометрический метод	-
952	363241.49	4321867.98		Картометрический метод	-
953	363226.95	4321882.15		Картометрический метод	-
954	363216.31	4321873.19		Картометрический метод	-
955	363195.80	4321895.33		Картометрический метод	-
956	363260.47	4321845.79	37	Картометрический метод	-
957	363216.34	4321810.65		Картометрический метод	-
958	363212.27	4321811.13		Картометрический метод	-
959	363162.73	4321871.98		Картометрический метод	-
960	363195.43	4321895.48		Картометрический метод	-
961	363216.43	4321872.99		Картометрический метод	-
962	363227.07	4321881.97		Картометрический метод	-
963	363241.63	4321867.73		Картометрический метод	-
964	362298.48	4324564.12	38	Картометрический метод	-
965	362306.78	4324671.34		Картометрический метод	-
966	362324.07	4324681.72		Картометрический метод	-
967	362340.86	4324691.81		Картометрический метод	-
968	362356.22	4324720.47		Картометрический метод	-
969	362405.99	4324829.13		Картометрический метод	-
970	362411.58	4324826.91		Картометрический метод	-
971	362416.92	4324838.50		Картометрический метод	-
972	362423.55	4324852.89		Картометрический метод	-
973	362441.34	4324891.51		Картометрический метод	-
974	362463.72	4324940.09		Картометрический метод	-
975	362470.56	4324954.95		Картометрический метод	-
976	362515.31	4325052.10		Картометрический метод	-
977	362522.16	4325066.97		Картометрический метод	-
978	362528.38	4325079.37		Картометрический метод	-
979	362554.44	4325135.40		Картометрический метод	-
980	362559.81	4325139.70		Картометрический метод	-
981	362572.03	4325149.49		Картометрический метод	-
982	362574.14	4325153.42		Картометрический метод	-
983	362574.18	4325160.11		Картометрический метод	-
984	362554.63	4325162.44		Картометрический метод	-
985	362429.44	4325311.07		Картометрический метод	-
986	362393.01	4325253.61		Картометрический метод	-
987	362082.22	4324798.27		Картометрический метод	-
988	362051.73	4324759.80		Картометрический метод	-
989	362032.24	4324731.34		Картометрический метод	-
990	362055.40	4324714.06		Картометрический метод	-
991	362165.42	4324641.87		Картометрический метод	-
992	362273.85	4324578.51		Картометрический метод	-
993	362282.51	4324573.45		Картометрический метод	-
994	381000.74	4308995.76	39	Картометрический метод	-
995	381019.57	4309006.52		Картометрический метод	-
996	381024.44	4309030.96		Картометрический метод	-
997	381036.84	4309028.55		Картометрический метод	-
998	381040.18	4309047.85		Картометрический метод	-
999	381040.53	4309070.67		Картометрический метод	-
1000	381041.68	4309128.48		Картометрический метод	-
1001	380992.67	4309185.85		Картометрический метод	-
1002	380974.48	4309232.85		Картометрический метод	-
1003	380940.70	4309241.09		Картометрический метод	-
1004	380926.72	4309240.90		Картометрический метод	-
1005	380922.82	4309208.55		Картометрический метод	-
1006	380921.97	4309195.52		Картометрический метод	-
1007	380920.18	4309178.11		Картометрический метод	-
1008	380917.68	4309158.49		Картометрический метод	-
1009	380914.52	4309135.18		Картометрический метод	-
1010	380911.60	4309115.40		Картометрический метод	-
1011	380908.79	4309093.06		Картометрический метод	-
1012	380906.05	4309072.02		Картометрический метод	-
1013	380902.85	4309042.28		Картометрический метод	-
1014	380902.12	4309035.54		Картометрический метод	-
1015	380899.78	4309022.84		Картометрический метод	-
1016	380919.04	4309020.60		Картометрический метод	-
1017	380918.70	4309010.67		Картометрический метод	-
1018	378594.31	4309252.84	40	Картометрический метод	-
1019	378611.67	4309279.27		Картометрический метод	-
1020	378613.60	4309285.74		Картометрический метод	-
1021	378614.25	4309298.10		Картометрический метод	-

1022	378611.42	4309325.32	Картометрический метод	-
1023	378608.81	4309332.51	Картометрический метод	-
1024	378604.38	4309336.80	Картометрический метод	-
1025	378596.79	4309349.17	Картометрический метод	-
1026	378563.79	4309355.76	Картометрический метод	-
1027	378530.17	4309364.47	Картометрический метод	-
1028	378490.89	4309373.35	Картометрический метод	-
1029	378473.36	4309376.82	Картометрический метод	-
1030	378428.19	4309380.62	Картометрический метод	-
1031	378424.72	4309424.05	Картометрический метод	-
1032	378423.58	4309432.12	Картометрический метод	-
1033	378408.30	4309434.09	Картометрический метод	-
1034	378411.15	4309431.59	Картометрический метод	-
1035	378414.72	4309403.27	Картометрический метод	-
1036	378406.50	4309355.30	Картометрический метод	-
1037	378395.21	4309312.37	Картометрический метод	-
1038	378363.52	4309322.06	Картометрический метод	-
1039	378356.77	4309319.00	Картометрический метод	-
1040	378299.21	4309334.49	Картометрический метод	-
1041	378291.88	4309307.95	Картометрический метод	-
1042	378447.84	4309262.32	Картометрический метод	-
1043	378447.89	4309262.31	Картометрический метод	-
1044	378455.73	4309291.34	Картометрический метод	-
1045	378461.18	4309292.07	Картометрический метод	-
1046	378535.27	4309275.04	Картометрический метод	-
1047	378555.17	4309260.78	Картометрический метод	-
1048	378580.78	4309254.89	Картометрический метод	-
41				
1049	378284.02	4309310.52	Картометрический метод	-
1050	378293.79	4309350.44	Картометрический метод	-
1051	378295.23	4309356.85	Картометрический метод	-
1052	378295.26	4309362.87	Картометрический метод	-
1053	378269.01	4309369.91	Картометрический метод	-
1054	378256.46	4309317.70	Картометрический метод	-
42				
1055	378267.20	4309370.39	Картометрический метод	-
1056	378267.14	4309370.40	Картометрический метод	-
1057	378209.56	4309385.84	Картометрический метод	-
1058	378210.91	4309395.25	Картометрический метод	-
1059	378218.60	4309393.72	Картометрический метод	-
1060	378220.48	4309400.52	Картометрический метод	-
1061	378195.74	4309406.81	Картометрический метод	-
1062	378182.77	4309391.30	Картометрический метод	-
43				
1063	378779.36	4309189.85	Картометрический метод	-
1064	378802.61	4309216.81	Картометрический метод	-
1065	378800.06	4309216.67	Картометрический метод	-
1066	378797.68	4309217.41	Картометрический метод	-
1067	378785.48	4309246.57	Картометрический метод	-
1068	378789.94	4309255.83	Картометрический метод	-
1069	378790.74	4309259.30	Картометрический метод	-
1070	378794.98	4309258.76	Картометрический метод	-
1071	378806.20	4309274.68	Картометрический метод	-
1072	378810.97	4309291.08	Картометрический метод	-
1073	378823.82	4309291.63	Картометрический метод	-
1074	378823.73	4309300.03	Картометрический метод	-
1075	378808.88	4309299.75	Картометрический метод	-
1076	378808.94	4309292.07	Картометрический метод	-
1077	378803.85	4309276.55	Картометрический метод	-
1078	378793.48	4309261.86	Картометрический метод	-
1079	378793.68	4309262.86	Картометрический метод	-
1080	378778.14	4309265.11	Картометрический метод	-
1081	378776.98	4309240.00	Картометрический метод	-
1082	378764.87	4309240.93	Картометрический метод	-
1083	378765.11	4309244.42	Картометрический метод	-
1084	378759.21	4309244.46	Картометрический метод	-
1085	378748.66	4309242.34	Картометрический метод	-
1086	378747.80	4309254.52	Картометрический метод	-
1087	378741.47	4309252.68	Картометрический метод	-
1088	378725.92	4309252.02	Картометрический метод	-
1089	378724.37	4309252.11	Картометрический метод	-
1090	378716.44	4309253.15	Картометрический метод	-
1091	378706.48	4309205.13	Картометрический метод	-
44				
1092	379166.92	4308925.10	Картометрический метод	-
1093	379169.28	4308928.52	Картометрический метод	-
1094	379172.84	4308942.57	Картометрический метод	-
1095	379171.31	4308972.73	Картометрический метод	-
1096	379170.95	4308992.51	Картометрический метод	-
1097	379171.12	4309002.08	Картометрический метод	-
1098	379145.75	4309000.51	Картометрический метод	-
1099	379130.90	4309001.28	Картометрический метод	-
1100	379130.39	4309034.46	Картометрический метод	-
1101	379113.57	4309048.18	Картометрический метод	-
1102	379076.99	4309053.29	Картометрический метод	-
1103	379048.56	4309059.30	Картометрический метод	-
1104	379057.01	4309099.10	Картометрический метод	-
1105	378996.55	4309117.61	Картометрический метод	-
1106	378971.66	4309020.24	Картометрический метод	-
1107	378947.11	4309026.41	Картометрический метод	-
1108	378940.32	4309002.89	Картометрический метод	-
1109	378936.75	4308987.76	Картометрический метод	-



1110	378937.38	4308985.35	Картометрический метод	-
1111	378947.94	4308978.09	Картометрический метод	-
45				
1112	379120.47	4309098.62	Картометрический метод	-
1113	379124.53	4309112.03	Картометрический метод	-
1114	379129.59	4309128.74	Картометрический метод	-
1115	379129.24	4309140.94	Картометрический метод	-
1116	379128.76	4309159.93	Картометрический метод	-
1117	379119.40	4309221.12	Картометрический метод	-
1118	379115.89	4309220.73	Картометрический метод	-
1119	379099.42	4309217.50	Картометрический метод	-
1120	379070.23	4309214.28	Картометрический метод	-
1121	379062.11	4309226.24	Картометрический метод	-
1122	379058.27	4309240.94	Картометрический метод	-
1123	379047.80	4309265.49	Картометрический метод	-
1124	379046.10	4309275.57	Картометрический метод	-
1125	379039.29	4309273.64	Картометрический метод	-
1126	379020.97	4309271.30	Картометрический метод	-
1127	379002.78	4309277.84	Картометрический метод	-
1128	379002.77	4309277.80	Картометрический метод	-
1129	379000.03	4309255.39	Картометрический метод	-
1130	378986.56	4309185.70	Картометрический метод	-
1131	379023.39	4309175.49	Картометрический метод	-
1132	379018.57	4309152.95	Картометрический метод	-
1133	379043.98	4309144.56	Картометрический метод	-
1134	379061.77	4309139.53	Картометрический метод	-
1135	379055.22	4309116.43	Картометрический метод	-
46				
1136	379183.90	4309090.75	Картометрический метод	-
1137	379159.24	4309105.15	Картометрический метод	-
1138	379138.36	4309126.18	Картометрический метод	-
1139	379138.36	4309126.09	Картометрический метод	-
1140	379134.75	4309107.55	Картометрический метод	-
1141	379131.33	4309095.33	Картометрический метод	-
1142	379149.50	4309089.79	Картометрический метод	-
1143	379181.03	4309080.26	Картометрический метод	-
47				
1144	363394.59	4320171.73	Картометрический метод	-
1145	363395.61	4320186.30	Картометрический метод	-
1146	363403.82	4320297.47	Картометрический метод	-
1147	363412.35	4320429.74	Картометрический метод	-
1148	363412.94	4320438.33	Картометрический метод	-
1149	363397.61	4320439.99	Картометрический метод	-
1150	363371.04	4320461.86	Картометрический метод	-
1151	363369.69	4320464.25	Картометрический метод	-
1152	363369.11	4320467.41	Картометрический метод	-
1153	363367.99	4320472.06	Картометрический метод	-
1154	363162.53	4320410.23	Картометрический метод	-
1155	363162.53	4320410.23	Картометрический метод	-
1156	363157.48	4320399.17	Картометрический метод	-
1157	363160.36	4320389.63	Картометрический метод	-
1158	363170.59	4320355.27	Картометрический метод	-
1159	363171.45	4320353.21	Картометрический метод	-
1160	363173.23	4320347.41	Картометрический метод	-
1161	363168.81	4320285.96	Картометрический метод	-
1162	363160.99	4320172.15	Картометрический метод	-
1163	363160.97	4320171.90	Картометрический метод	-
1164	363163.95	4320171.74	Картометрический метод	-
1165	363209.16	4320168.97	Картометрический метод	-
1166	363211.95	4320168.59	Картометрический метод	-
1167	363262.02	4320165.30	Картометрический метод	-
1168	363266.89	4320164.90	Картометрический метод	-
1169	363266.73	4320162.56	Картометрический метод	-
1170	363314.37	4320159.27	Картометрический метод	-
1171	363317.77	4320162.53	Картометрический метод	-
1172	363318.35	4320177.10	Картометрический метод	-
48				
1173	363209.64	4320386.94	Картометрический метод	-
1174	363245.36	4320397.82	Картометрический метод	-
1175	363245.99	4320395.76	Картометрический метод	-
1176	363261.69	4320400.61	Картометрический метод	-
1177	363271.11	4320372.39	Картометрический метод	-
1178	363228.80	4320359.90	Картометрический метод	-
1179	363217.38	4320361.69	Картометрический метод	-
49				
1180	363202.37	4320320.27	Картометрический метод	-
1181	363230.65	4320318.10	Картометрический метод	-
1182	363286.23	4320313.84	Картометрический метод	-
1183	363286.47	4320313.60	Картометрический метод	-
1184	363315.45	4320311.89	Картометрический метод	-
1185	363315.73	4320315.70	Картометрический метод	-
1186	363354.76	4320313.05	Картометрический метод	-
1187	363351.22	4320259.82	Картометрический метод	-
1188	363353.39	4320257.04	Картометрический метод	-
1189	363350.45	4320222.94	Картометрический метод	-
1190	363285.29	4320228.51	Картометрический метод	-
1191	363268.17	4320229.67	Картометрический метод	-
1192	363266.83	4320217.99	Картометрический метод	-
1193	363208.86	4320222.67	Картометрический метод	-
1194	363209.62	4320234.09	Картометрический метод	-
1195	363190.52	4320235.53	Картометрический метод	-
1196	363191.73	4320253.29	Картометрический метод	-

1197	363171.35	4320254.68	Картометрический метод	-
1198	363174.93	4320308.19	Картометрический метод	-
1199	363195.72	4320306.70	Картометрический метод	-
1200	363196.13	4320311.64	Картометрический метод	-
1201	363201.87	4320311.18	Картометрический метод	-
50				
1202	363289.88	4320352.91	Картометрический метод	-
1203	363274.83	4320404.14	Картометрический метод	-
1204	363296.00	4320411.19	Картометрический метод	-
1205	363294.89	4320415.09	Картометрический метод	-
1206	363320.59	4320422.69	Картометрический метод	-
1207	363321.54	4320418.81	Картометрический метод	-
1208	363326.67	4320420.35	Картометрический метод	-
1209	363328.88	4320411.86	Картометрический метод	-
1210	363347.72	4320412.81	Картометрический метод	-
1211	363346.74	4320350.19	Картометрический метод	-
51				
1212	363153.03	4320439.43	Картометрический метод	-
1213	363205.67	4320455.21	Картометрический метод	-
1214	363201.00	4320471.84	Картометрический метод	-
1215	363193.25	4320497.34	Картометрический метод	-
1216	363203.32	4320500.83	Картометрический метод	-
1217	363276.78	4320522.60	Картометрический метод	-
1218	363283.62	4320498.83	Картометрический метод	-
1219	363288.68	4320480.09	Картометрический метод	-
1220	363359.44	4320501.30	Картометрический метод	-
1221	363358.60	4320503.74	Картометрический метод	-
1222	363357.65	4320507.17	Картометрический метод	-
1223	363357.65	4320507.18	Картометрический метод	-
1224	363357.64	4320507.18	Картометрический метод	-
1225	363356.46	4320511.54	Картометрический метод	-
1226	363356.57	4320517.67	Картометрический метод	-
1227	363360.18	4320529.08	Картометрический метод	-
1228	363364.72	4320542.34	Картометрический метод	-
1229	363369.66	4320548.34	Картометрический метод	-
1230	363377.55	4320554.34	Картометрический метод	-
1231	363373.51	4320559.61	Картометрический метод	-
1232	363371.18	4320561.61	Картометрический метод	-
1233	363336.05	4320607.21	Картометрический метод	-
1234	363333.04	4320604.66	Картометрический метод	-
1235	363317.53	4320592.89	Картометрический метод	-
1236	363311.64	4320587.43	Картометрический метод	-
1237	363302.01	4320580.42	Картометрический метод	-
1238	363290.77	4320581.80	Картометрический метод	-
1239	363260.36	4320622.45	Картометрический метод	-
1240	363260.31	4320624.00	Картометрический метод	-
1241	363278.11	4320638.33	Картометрический метод	-
1242	363299.33	4320655.06	Картометрический метод	-
1243	363255.08	4320713.35	Картометрический метод	-
1244	363250.78	4320718.89	Картометрический метод	-
1245	363196.35	4320676.81	Картометрический метод	-
1246	363199.47	4320673.23	Картометрический метод	-
1247	363228.73	4320635.90	Картометрический метод	-
1248	363231.43	4320635.83	Картометрический метод	-
1249	363276.80	4320576.19	Картометрический метод	-
1250	363280.69	4320575.34	Картометрический метод	-
1251	363265.56	4320530.84	Картометрический метод	-
1252	363225.67	4320519.05	Картометрический метод	-
1253	363219.72	4320534.29	Картометрический метод	-
1254	363199.40	4320544.29	Картометрический метод	-
1255	363179.88	4320529.28	Картометрический метод	-
1256	363144.98	4320519.08	Картометрический метод	-
1257	363147.87	4320509.88	Картометрический метод	-
1258	363146.75	4320506.49	Картометрический метод	-
1259	363129.34	4320501.27	Картометрический метод	-
1260	363127.06	4320500.28	Картометрический метод	-
1261	363128.21	4320496.73	Картометрический метод	-
1262	363140.11	4320456.16	Картометрический метод	-
1263	363143.66	4320445.36	Картометрический метод	-

Средняя квадратическая погрешность положения характерной точки (Mt) - 10 см

Лист № 3

ОПИСАНИЕ МЕСТОПОЛОЖЕНИЯ ГРАНИЦ

Границы территориальной зоны Ж-2
 Зона застройки малоэтажными многоквартирными жилыми домами
 ЗАТО Северск Томской области
 (наименование объекта)
 План границ объекта
 Рисунок не приводится

СВЕДЕНИЯ О ГРАНИЦАХ ТЕРРИТОРИАЛЬНОЙ ЗОНЫ ЗАСТРОЙКИ СРЕДНЕ- И МНОГОЭТАЖНЫМИ МНОГОКВАРТИРНЫМИ ЖИЛЫМИ ДОМАМИ – «Ж-3»

ОПИСАНИЕ МЕСТОПОЛОЖЕНИЯ ГРАНИЦ		Лист № 1
Границы территориальной зоны Ж-3 Зона застройки средне- и многоэтажными жилыми домами ЗАТО Северск Томской области (наименование объекта, местоположение границ которого описано (далее - объект) Сведения об объекте		
N пп	Характеристики объекта	Описание характеристик
1	Местоположение объекта	Томская область, ЗАТО Северск
2	Площадь объекта +/- величина погрешности определения площади (P +/- Дельта P)	433,71га ± 0,42га
3	Иные характеристики объекта	Вид зоны: границы территориальной зоны Ж-3 Зона застройки средне- и многоэтажными жилыми домами ЗАТО Северск Томской области

Лист № 2

Границы территориальной зоны Ж-3 Зона застройки средне- и многоэтажными жилыми домами ЗАТО Северск Томской области (наименование объекта землеустройства) Сведения о местоположении границ объекта 1. Система координат МСК-70 2. Сведения о характерных точках границ объекта				
Обозначение характерных точек границ	Координаты, м		Метод определения координат и средняя квадратическая погрешность положения характерной точки (Mt), м <*>	Описание обозначения точки
	X	Y		

1				
1	363980.02	4318847.86	Картометрический метод	-
2	363980.54	4318855.36	Картометрический метод	-
3	363985.15	4318925.00	Картометрический метод	-
4	363989.61	4318984.58	Картометрический метод	-
5	363990.97	4319006.50	Картометрический метод	-
6	363992.37	4319006.50	Картометрический метод	-
7	363993.20	4319018.54	Картометрический метод	-
8	363991.62	4319018.75	Картометрический метод	-
9	363991.85	4319027.02	Картометрический метод	-
10	363994.13	4319041.37	Картометрический метод	-
11	363997.78	4319089.79	Картометрический метод	-
12	364002.60	4319138.74	Картометрический метод	-
13	364002.83	4319143.31	Картометрический метод	-
14	363909.47	4319149.69	Картометрический метод	-
15	363909.26	4319146.18	Картометрический метод	-
16	363902.07	4319055.40	Картометрический метод	-
17	363881.85	4319054.62	Картометрический метод	-
18	363881.06	4319052.99	Картометрический метод	-
19	363875.86	4318977.44	Картометрический метод	-
20	363876.52	4318965.34	Картометрический метод	-
21	363870.93	4318884.23	Картометрический метод	-
22	363869.86	4318868.70	Картометрический метод	-
23	363868.88	4318856.24	Картометрический метод	-
24	363870.61	4318856.09	Картометрический метод	-
25	363870.99	4318855.08	Картометрический метод	-
26	363870.56	4318849.66	Картометрический метод	-
27	363877.89	4318849.16	Картометрический метод	-
28	363878.31	4318854.53	Картометрический метод	-
29	363969.88	4318848.47	Картометрический метод	-
30	363977.03	4318848.00	Картометрический метод	-
31	363977.03	4318848.00	Картометрический метод	-
2				
32	364074.62	4318840.70	Картометрический метод	-
33	364085.32	4319006.18	Картометрический метод	-
34	364093.83	4319132.47	Картометрический метод	-
35	364094.22	4319138.45	Картометрический метод	-
36	364015.59	4319143.89	Картометрический метод	-
37	364015.76	4319137.83	Картометрический метод	-
38	364010.21	4319050.11	Картометрический метод	-
39	364008.85	4319046.47	Картометрический метод	-
40	364008.27	4319034.04	Картометрический метод	-
41	364005.28	4318997.45	Картометрический метод	-
42	364006.08	4318986.29	Картометрический метод	-
43	363996.88	4318849.02	Картометрический метод	-
44	363998.58	4318846.80	Картометрический метод	-
3				
45	364208.06	4320641.17	Картометрический метод	-
46	364207.39	4320653.10	Картометрический метод	-
47	364195.75	4320713.41	Картометрический метод	-
48	364157.61	4320829.10	Картометрический метод	-
49	364156.78	4320830.88	Картометрический метод	-
50	364057.96	4320756.01	Картометрический метод	-

51	364057.68	4320752.06	Картометрический метод	-
52	364057.31	4320746.64	Картометрический метод	-
53	364073.13	4320727.96	Картометрический метод	-
54	364086.59	4320712.03	Картометрический метод	-
55	364086.97	4320682.64	Картометрический метод	-
56	364085.03	4320648.39	Картометрический метод	-
4				
57	363684.81	4320451.97	Картометрический метод	-
58	363690.53	4320529.79	Картометрический метод	-
59	363687.85	4320549.58	Картометрический метод	-
60	363683.37	4320548.99	Картометрический метод	-
61	363677.50	4320547.40	Картометрический метод	-
62	363637.68	4320534.20	Картометрический метод	-
63	363638.10	4320519.74	Картометрический метод	-
64	363591.59	4320515.55	Картометрический метод	-
65	363541.70	4320509.78	Картометрический метод	-
66	363504.72	4320491.55	Картометрический метод	-
67	363490.70	4320487.99	Картометрический метод	-
68	363489.24	4320465.27	Картометрический метод	-
5				
69	363465.78	4320552.38	Картометрический метод	-
70	363477.93	4320558.90	Картометрический метод	-
71	363491.27	4320558.16	Картометрический метод	-
72	363519.49	4320568.27	Картометрический метод	-
73	363573.51	4320579.08	Картометрический метод	-
74	363647.70	4320608.49	Картометрический метод	-
75	363662.89	4320613.23	Картометрический метод	-
76	363666.92	4320615.16	Картометрический метод	-
77	363659.45	4320628.11	Картометрический метод	-
78	363609.45	4320693.77	Картометрический метод	-
79	363455.76	4320575.88	Картометрический метод	-
6				
80	363017.50	4320941.82	Картометрический метод	-
81	363007.96	4320978.70	Картометрический метод	-
82	363028.93	4320994.99	Картометрический метод	-
83	363035.28	4320998.26	Картометрический метод	-
84	363022.04	4321015.53	Картометрический метод	-
85	363007.37	4321035.90	Картометрический метод	-
86	363002.97	4321034.62	Картометрический метод	-
87	362998.77	4321035.00	Картометрический метод	-
88	362976.11	4321017.29	Картометрический метод	-
89	362966.19	4321009.63	Картометрический метод	-
90	362968.04	4321007.22	Картометрический метод	-
7				
91	362780.47	4321372.35	Картометрический метод	-
92	362784.15	4321375.25	Картометрический метод	-
93	362804.77	4321391.47	Картометрический метод	-
94	362801.19	4321396.46	Картометрический метод	-
95	362809.47	4321402.75	Картометрический метод	-
96	362836.84	4321423.07	Картометрический метод	-
97	363015.55	4321562.82	Картометрический метод	-
98	363017.88	4321562.76	Картометрический метод	-
99	363034.18	4321575.18	Картометрический метод	-
100	363039.57	4321567.90	Картометрический метод	-
101	363127.72	4321634.93	Картометрический метод	-
102	363126.64	4321636.26	Картометрический метод	-
103	363126.28	4321636.35	Картометрический метод	-
104	363119.13	4321645.65	Картометрический метод	-
105	363102.29	4321632.24	Картометрический метод	-
106	363099.14	4321632.95	Картометрический метод	-
107	363041.09	4321588.55	Картометрический метод	-
108	363010.81	4321627.95	Картометрический метод	-
109	363005.85	4321624.30	Картометрический метод	-
110	362991.94	4321642.24	Картометрический метод	-
111	363009.52	4321655.84	Картометрический метод	-
112	362995.25	4321675.24	Картометрический метод	-
113	363010.24	4321686.04	Картометрический метод	-
114	362993.84	4321706.77	Картометрический метод	-
115	362976.14	4321730.17	Картометрический метод	-
116	362972.07	4321733.04	Картометрический метод	-
117	362963.33	4321726.53	Картометрический метод	-
118	362959.63	4321723.34	Картометрический метод	-
119	362713.24	4321534.85	Картометрический метод	-
120	362705.43	4321528.50	Картометрический метод	-
121	362680.58	4321509.11	Картометрический метод	-
122	362677.37	4321506.65	Картометрический метод	-
123	362683.21	4321498.79	Картометрический метод	-
124	362685.79	4321495.29	Картометрический метод	-
8				
125	362990.91	4321833.59	Картометрический метод	-
126	362993.30	4321835.10	Картометрический метод	-
127	363000.04	4321840.78	Картометрический метод	-
128	363007.37	4321846.74	Картометрический метод	-
129	363007.61	4321854.67	Картометрический метод	-
130	363018.11	4321927.40	Картометрический метод	-
131	363029.13	4322009.87	Картометрический метод	-
132	363031.65	4322025.85	Картометрический метод	-
133	363031.64	4322028.06	Картометрический метод	-
134	362995.02	4322033.20	Картометрический метод	-
135	362995.29	4322035.77	Картометрический метод	-
136	362976.42	4322038.11	Картометрический метод	-
137	362976.17	4322035.77	Картометрический метод	-



138	362952.93	4322038.96	Картометрический метод	-
139	362949.65	4322039.45	Картометрический метод	-
140	362949.89	4322037.07	Картометрический метод	-
141	362942.38	4321986.03	Картометрический метод	-
142	362923.25	4321955.05	Картометрический метод	-
143	362911.84	4321943.66	Картометрический метод	-
144	362927.70	4321915.44	Картометрический метод	-
145	362932.88	4321900.92	Картометрический метод	-
146	362937.29	4321904.41	Картометрический метод	-
147	362939.12	4321902.00	Картометрический метод	-
9				
148	361796.24	4323656.44	Картометрический метод	-
149	361847.46	4323707.39	Картометрический метод	-
150	362106.63	4323965.17	Картометрический метод	-
151	362106.66	4323965.20	Картометрический метод	-
152	362006.18	4324093.64	Картометрический метод	-
153	361970.89	4324132.37	Картометрический метод	-
154	361862.69	4324228.95	Картометрический метод	-
155	361811.52	4324261.63	Картометрический метод	-
156	361811.44	4324261.68	Картометрический метод	-
157	361747.50	4324302.53	Картометрический метод	-
158	361747.49	4324302.52	Картометрический метод	-
159	361687.56	4324222.61	Картометрический метод	-
160	361587.07	4324089.44	Картометрический метод	-
161	361548.00	4324038.98	Картометрический метод	-
162	361387.90	4323825.63	Картометрический метод	-
163	361476.30	4323813.80	Картометрический метод	-
164	361492.98	4323788.17	Картометрический метод	-
165	361485.40	4323753.62	Картометрический метод	-
166	361512.09	4323749.17	Картометрический метод	-
167	361539.55	4323744.59	Картометрический метод	-
168	361548.93	4323745.18	Картометрический метод	-
169	361550.36	4323747.41	Картометрический метод	-
170	361591.09	4323734.86	Картометрический метод	-
171	361590.54	4323733.00	Картометрический метод	-
172	361599.04	4323726.88	Картометрический метод	-
173	361608.25	4323722.00	Картометрический метод	-
174	361629.90	4323741.72	Картометрический метод	-
175	361699.54	4323676.03	Картометрический метод	-
10				
176	360339.30	4323032.91	Картометрический метод	-
177	360384.76	4323044.30	Картометрический метод	-
178	360462.11	4323064.29	Картометрический метод	-
179	360464.05	4323088.19	Картометрический метод	-
180	360505.00	4323100.30	Картометрический метод	-
181	360584.84	4323123.26	Картометрический метод	-
182	360634.70	4323136.61	Картометрический метод	-
183	360683.35	4323144.96	Картометрический метод	-
184	360680.24	4323161.59	Картометрический метод	-
185	360687.71	4323162.98	Картометрический метод	-
186	360690.66	4323163.51	Картометрический метод	-
187	360687.07	4323183.19	Картометрический метод	-
188	360684.11	4323182.65	Картометрический метод	-
189	360676.59	4323181.45	Картометрический метод	-
190	360667.99	4323234.35	Картометрический метод	-
191	360667.24	4323238.65	Картометрический метод	-
192	360674.14	4323239.97	Картометрический метод	-
193	360668.13	4323271.65	Картометрический метод	-
194	360665.49	4323285.39	Картометрический метод	-
195	360682.70	4323330.29	Картометрический метод	-
196	360678.77	4323342.69	Картометрический метод	-
197	360660.45	4323350.51	Картометрический метод	-
198	360629.27	4323334.80	Картометрический метод	-
199	360541.47	4323367.24	Картометрический метод	-
200	360534.10	4323353.87	Картометрический метод	-
201	360529.89	4323346.23	Картометрический метод	-
202	360457.03	4323377.79	Картометрический метод	-
203	360454.66	4323373.28	Картометрический метод	-
204	360414.67	4323288.92	Картометрический метод	-
205	360413.07	4323283.96	Картометрический метод	-
206	360394.76	4323245.57	Картометрический метод	-
207	360391.92	4323246.97	Картометрический метод	-
208	360374.28	4323211.12	Картометрический метод	-
209	360366.47	4323202.12	Картометрический метод	-
210	360354.52	4323175.85	Картометрический метод	-
211	360354.52	4323172.13	Картометрический метод	-
212	360351.24	4323164.51	Картометрический метод	-
213	360326.68	4323111.49	Картометрический метод	-
214	360304.73	4323065.84	Картометрический метод	-
215	360306.99	4323049.16	Картометрический метод	-
216	360308.63	4323044.95	Картометрический метод	-
217	360311.78	4323039.79	Картометрический метод	-
218	360314.82	4323036.90	Картометрический метод	-
11				
219	360749.54	4323534.20	Картометрический метод	-
220	360755.37	4323537.10	Картометрический метод	-
221	360756.01	4323538.73	Картометрический метод	-
222	360776.43	4323591.80	Картометрический метод	-
223	360790.88	4323626.88	Картометрический метод	-
224	360804.72	4323642.98	Картометрический метод	-
225	360831.43	4323661.16	Картометрический метод	-
226	360842.94	4323677.82	Картометрический метод	-

227	360900.52	4323716.59	Картометрический метод	-
228	360980.26	4323770.41	Картометрический метод	-
229	360982.31	4323771.82	Картометрический метод	-
230	360975.91	4323782.11	Картометрический метод	-
231	360946.86	4323826.20	Картометрический метод	-
232	360944.25	4323824.40	Картометрический метод	-
233	360873.11	4323927.81	Картометрический метод	-
234	360878.38	4323929.11	Картометрический метод	-
235	360865.47	4323944.47	Картометрический метод	-
236	360861.62	4323947.00	Картометрический метод	-
237	360858.27	4323948.03	Картометрический метод	-
238	360853.79	4323948.24	Картометрический метод	-
239	360852.62	4323947.65	Картометрический метод	-
240	360848.64	4323945.80	Картометрический метод	-
241	360770.16	4323894.26	Картометрический метод	-
242	360757.54	4323885.06	Картометрический метод	-
243	360754.17	4323882.21	Картометрический метод	-
244	360725.47	4323862.35	Картометрический метод	-
245	360723.97	4323860.54	Картометрический метод	-
246	360713.85	4323854.47	Картометрический метод	-
247	360688.60	4323837.25	Картометрический метод	-
248	360676.13	4323826.14	Картометрический метод	-
249	360665.01	4323815.51	Картометрический метод	-
250	360658.25	4323807.26	Картометрический метод	-
251	360649.72	4323789.86	Картометрический метод	-
252	360637.78	4323764.23	Картометрический метод	-
253	360602.37	4323688.65	Картометрический метод	-
254	360589.14	4323662.16	Картометрический метод	-
255	360597.99	4323650.31	Картометрический метод	-
256	360612.80	4323642.64	Картометрический метод	-
257	360659.24	4323619.82	Картометрический метод	-
258	360662.37	4323618.11	Картометрический метод	-
259	360701.59	4323599.20	Картометрический метод	-
260	360706.77	4323598.29	Картометрический метод	-
261	360700.50	4323581.12	Картометрический метод	-
262	360735.11	4323568.41	Картометрический метод	-
263	360730.39	4323544.70	Картометрический метод	-
264	360729.82	4323542.55	Картометрический метод	-
265	360728.93	4323539.28	Картометрический метод	-
266	360743.03	4323536.79	Картометрический метод	-
12				
267	362682.95	4324325.65	Картометрический метод	-
268	362695.28	4324489.09	Картометрический метод	-
269	362701.14	4324488.69	Картометрический метод	-
270	362704.74	4324541.04	Картометрический метод	-
271	362698.86	4324541.45	Картометрический метод	-
272	362704.55	4324629.59	Картометрический метод	-
273	362706.22	4324633.19	Картометрический метод	-
274	362717.83	4324658.13	Картометрический метод	-
275	362721.57	4324712.41	Картометрический метод	-
276	362733.79	4324729.37	Картометрический метод	-
277	362736.55	4324733.20	Картометрический метод	-
278	362737.86	4324752.16	Картометрический метод	-
279	362736.53	4324755.26	Картометрический метод	-
280	362731.88	4324765.81	Картометрический метод	-
281	362718.02	4324777.10	Картометрический метод	-
282	362701.56	4324778.22	Картометрический метод	-
283	362685.21	4324773.65	Картометрический метод	-
284	362663.25	4324745.87	Картометрический метод	-
285	362656.25	4324739.88	Картометрический метод	-
286	362445.15	4324754.45	Картометрический метод	-
287	362340.86	4324691.81	Картометрический метод	-
288	362324.07	4324681.72	Картометрический метод	-
289	362306.78	4324671.34	Картометрический метод	-
290	362298.48	4324564.12	Картометрический метод	-
13				
291	378324.02	4310043.25	Картометрический метод	-
292	378384.03	4310075.22	Картометрический метод	-
293	378398.03	4310081.45	Картометрический метод	-
294	378376.04	4310122.68	Картометрический метод	-
295	378328.76	4310105.31	Картометрический метод	-
296	378310.44	4310095.97	Картометрический метод	-
297	378311.63	4310093.66	Картометрический метод	-
298	378305.97	4310090.75	Картометрический метод	-
299	378311.49	4310079.97	Картометрический метод	-
300	378316.67	4310057.05	Картометрический метод	-
14				
301	364133.25	4319442.94	Картометрический метод	-
302	364133.93	4319454.17	Картометрический метод	-
303	364138.08	4319514.12	Картометрический метод	-
304	364136.74	4319530.15	Картометрический метод	-
305	364144.43	4319624.51	Картометрический метод	-
306	364145.35	4319641.86	Картометрический метод	-
307	364151.72	4319736.53	Картометрический метод	-
308	364151.56	4319756.64	Картометрический метод	-
309	364136.81	4319850.26	Картометрический метод	-
310	364133.32	4319870.39	Картометрический метод	-
311	364126.18	4319882.75	Картометрический метод	-
312	364094.70	4319946.06	Картометрический метод	-
313	364090.26	4319953.75	Картометрический метод	-
314	364063.32	4319996.12	Картометрический метод	-
315	364013.31	4320051.41	Картометрический метод	-



316	364012.92	4320046.40	Картометрический метод	-
317	364004.93	4320056.61	Картометрический метод	-
318	364002.96	4320056.26	Картометрический метод	-
319	363999.27	4320002.88	Картометрический метод	-
320	363990.53	4320003.39	Картометрический метод	-
321	363988.18	4319962.99	Картометрический метод	-
322	363973.46	4319963.71	Картометрический метод	-
323	363967.90	4319963.14	Картометрический метод	-
324	363961.93	4319963.54	Картометрический метод	-
325	363955.31	4319872.73	Картометрический метод	-
326	363946.78	4319758.33	Картометрический метод	-
327	363916.65	4319760.18	Картометрический метод	-
328	363926.60	4319758.34	Картометрический метод	-
329	363932.24	4319756.46	Картометрический метод	-
330	363940.79	4319740.16	Картометрический метод	-
331	363938.82	4319721.87	Картометрический метод	-
332	363932.14	4319619.94	Картометрический метод	-
333	363922.57	4319613.21	Картометрический метод	-
334	363889.65	4319615.48	Картометрический метод	-
335	363886.96	4319609.02	Картометрический метод	-
336	363873.59	4319609.95	Картометрический метод	-
337	363874.02	4319616.13	Картометрический метод	-
338	363859.05	4319617.16	Картометрический метод	-
339	363847.19	4319632.89	Картометрический метод	-
340	363837.31	4319633.59	Картометрический метод	-
341	363838.78	4319654.34	Картометрический метод	-
342	363746.75	4319660.84	Картометрический метод	-
343	363747.67	4319674.02	Картометрический метод	-
344	363736.79	4319674.77	Картометрический метод	-
345	363725.39	4319635.60	Картометрический метод	-
346	363629.16	4319640.92	Картометрический метод	-
347	363629.14	4319640.92	Картометрический метод	-
348	363623.98	4319565.86	Картометрический метод	-
349	363635.08	4319565.09	Картометрический метод	-
350	363634.53	4319557.10	Картометрический метод	-
351	363624.96	4319557.76	Картометрический метод	-
352	363623.93	4319542.80	Картометрический метод	-
353	363626.92	4319542.59	Картометрический метод	-
354	363626.23	4319532.62	Картометрический метод	-
355	363623.24	4319532.82	Картометрический метод	-
356	363622.42	4319520.85	Картометрический метод	-
357	363621.75	4319509.53	Картометрический метод	-
358	363621.23	4319500.62	Картометрический метод	-
359	363619.52	4319474.59	Картометрический метод	-
360	363960.45	4319450.93	Картометрический метод	-
361	363962.12	4319453.19	Картометрический метод	-
16				
362	364121.50	4319640.70	Картометрический метод	-
363	364112.72	4319513.40	Картометрический метод	-
364	364032.60	4319519.49	Картометрический метод	-
365	364033.27	4319533.83	Картометрический метод	-
366	364012.80	4319535.69	Картометрический метод	-
367	364015.82	4319581.61	Картометрический метод	-
368	364022.76	4319580.91	Картометрический метод	-
369	364066.93	4319604.23	Картометрический метод	-
370	364069.97	4319644.75	Картометрический метод	-
17				
371	363916.65	4319760.18	Картометрический метод	-
372	363903.06	4319761.56	Картометрический метод	-
373	363902.18	4319750.62	Картометрический метод	-
374	363915.87	4319749.55	Картометрический метод	-
18				
375	362815.45	4320920.35	Картометрический метод	-
376	362819.79	4320922.51	Картометрический метод	-
377	362834.11	4320929.16	Картометрический метод	-
378	362888.71	4320970.88	Картометрический метод	-
379	362889.85	4320969.29	Картометрический метод	-
380	362917.77	4320990.23	Картометрический метод	-
381	362916.23	4320992.22	Картометрический метод	-
382	362918.70	4320994.47	Картометрический метод	-
383	362988.07	4321047.92	Картометрический метод	-
384	362988.94	4321052.77	Картометрический метод	-
385	362992.73	4321055.78	Картометрический метод	-
386	362982.86	4321068.26	Картометрический метод	-
387	362905.50	4321168.35	Картометрический метод	-
388	362863.94	4321221.47	Картометрический метод	-
389	362838.04	4321256.69	Картометрический метод	-
390	362773.06	4321341.23	Картометрический метод	-
391	362768.70	4321346.87	Картометрический метод	-
392	362764.94	4321344.41	Картометрический метод	-
393	362593.74	4321214.06	Картометрический метод	-
394	362592.17	4321212.64	Картометрический метод	-
395	362679.16	4321100.15	Картометрический метод	-
396	362729.43	4321034.15	Картометрический метод	-
397	362731.30	4321031.15	Картометрический метод	-
19				
398	362899.01	4321142.67	Картометрический метод	-
399	362808.72	4321074.01	Картометрический метод	-
400	362797.35	4321088.93	Картометрический метод	-
401	362755.66	4321143.95	Картометрический метод	-
402	362741.80	4321161.87	Картометрический метод	-
403	362771.50	4321184.47	Картометрический метод	-

404	362772.57	4321186.28	Картометрический метод	-
405	362829.02	4321229.62	Картометрический метод	-
406	362831.62	4321230.27	Картометрический метод	-
407	362841.09	4321216.51	Картометрический метод	-
408	362848.24	4321218.69	Картометрический метод	-
409	362852.76	4321214.75	Картометрический метод	-
410	362858.36	4321207.40	Картометрический метод	-
411	362864.19	4321205.48	Картометрический метод	-
412	362883.76	4321179.51	Картометрический метод	-
413	362884.18	4321173.43	Картометрический метод	-
414	362894.64	4321160.48	Картометрический метод	-
415	362888.70	4321155.76	Картометрический метод	-
20				
416	362153.16	4322222.32	Картометрический метод	-
417	362153.26	4322222.38	Картометрический метод	-
418	362206.04	4322259.39	Картометрический метод	-
419	362306.92	4322325.84	Картометрический метод	-
420	362303.46	4322333.32	Картометрический метод	-
421	362305.35	4322469.09	Картометрический метод	-
422	362302.71	4322472.18	Картометрический метод	-
423	362305.45	4322478.19	Картометрический метод	-
424	362308.20	4322474.62	Картометрический метод	-
425	362438.06	4322644.22	Картометрический метод	-
426	362441.20	4322648.31	Картометрический метод	-
427	362426.00	4322669.10	Картометрический метод	-
428	362426.73	4322669.54	Картометрический метод	-
429	362364.10	4322751.25	Картометрический метод	-
430	362357.97	4322758.41	Картометрический метод	-
431	362332.56	4322791.84	Картометрический метод	-
432	362319.89	4322808.36	Картометрический метод	-
433	362281.81	4322858.45	Картометрический метод	-
434	362276.23	4322866.51	Картометрический метод	-
435	362270.09	4322872.28	Картометрический метод	-
436	362205.38	4322956.32	Картометрический метод	-
437	362199.64	4322960.27	Картометрический метод	-
438	362141.75	4323036.24	Картометрический метод	-
439	362142.08	4323037.95	Картометрический метод	-
440	362132.67	4323049.44	Картометрический метод	-
441	362127.03	4323050.35	Картометрический метод	-
442	362120.22	4323049.38	Картометрический метод	-
443	362114.41	4323046.82	Картометрический метод	-
444	362112.14	4323039.35	Картометрический метод	-
445	362086.35	4323024.40	Картометрический метод	-
446	362083.33	4323024.97	Картометрический метод	-
447	361973.07	4322959.04	Картометрический метод	-
448	361836.08	4322880.73	Картометрический метод	-
449	361832.33	4322875.20	Картометрический метод	-
450	361723.83	4322814.49	Картометрический метод	-
451	361713.05	4322807.26	Картометрический метод	-
452	361798.25	4322694.87	Картометрический метод	-
453	361863.86	4322606.95	Картометрический метод	-
454	361923.18	4322526.93	Картометрический метод	-
455	361928.59	4322524.42	Картометрический метод	-
456	361930.11	4322522.44	Картометрический метод	-
457	361931.81	4322523.60	Картометрический метод	-
458	361947.19	4322503.54	Картометрический метод	-
459	361945.64	4322502.54	Картометрический метод	-
460	361948.98	4322493.93	Картометрический метод	-
461	361954.36	4322486.55	Картометрический метод	-
462	362054.65	4322353.90	Картометрический метод	-
21				
463	362333.20	4322772.25	Картометрический метод	-
464	362287.85	4322737.84	Картометрический метод	-
465	362248.55	4322707.91	Картометрический метод	-
466	362171.06	4322713.09	Картометрический метод	-
467	362178.55	4322782.29	Картометрический метод	-
468	362181.61	4322797.29	Картометрический метод	-
469	362219.65	4322827.13	Картометрический метод	-
470	362242.86	4322844.64	Картометрический метод	-
471	362255.63	4322845.96	Картометрический метод	-
472	362268.26	4322855.80	Картометрический метод	-
22				
473	362165.78	4322704.77	Картометрический метод	-
474	362158.93	4322601.57	Картометрический метод	-
475	362152.27	4322601.90	Картометрический метод	-
476	362152.09	4322600.66	Картометрический метод	-
477	362147.08	4322596.20	Картометрический метод	-
478	362140.42	4322601.52	Картометрический метод	-
479	362137.79	4322598.40	Картометрический метод	-
480	362112.10	4322568.79	Картометрический метод	-
481	362086.30	4322568.82	Картометрический метод	-
482	362066.76	4322587.32	Картометрический метод	-
483	362074.14	4322686.89	Картометрический метод	-
484	362108.42	4322695.45	Картометрический метод	-
485	362108.14	4322698.62	Картометрический метод	-
486	362128.13	4322700.85	Картометрический метод	-
487	362128.33	4322702.34	Картометрический метод	-
488	362162.25	4322705.12	Картометрический метод	-
23				
489	362009.01	4322692.93	Картометрический метод	-
490	362009.19	4322707.05	Картометрический метод	-
491	362004.94	4322707.35	Картометрический метод	-



492	362006.40	4322732.31	Картометрический метод	-
493	361998.60	4322732.24	Картометрический метод	-
494	362002.55	4322794.12	Картометрический метод	-
495	362005.51	4322796.32	Картометрический метод	-
496	362023.85	4322796.46	Картометрический метод	-
497	362023.63	4322793.47	Картометрический метод	-
498	362034.13	4322792.74	Картометрический метод	-
499	362035.08	4322800.70	Картометрический метод	-
500	362156.63	4322795.84	Картометрический метод	-
501	362173.98	4322782.29	Картометрический метод	-
502	362165.55	4322711.51	Картометрический метод	-
503	362101.88	4322702.54	Картометрический метод	-
504	362097.38	4322698.36	Картометрический метод	-
505	362079.06	4322694.62	Картометрический метод	-
506	362072.10	4322695.33	Картометрический метод	-
507	362069.11	4322691.50	Картометрический метод	-
24				
508	362102.49	4323122.50	Картометрический метод	-
509	362102.49	4323122.50	Картометрический метод	-
510	362111.16	4323126.99	Картометрический метод	-
511	362187.24	4323170.94	Картометрический метод	-
512	362283.32	4323226.47	Картометрический метод	-
513	362338.85	4323258.56	Картометрический метод	-
514	362340.38	4323259.68	Картометрический метод	-
515	362321.82	4323283.59	Картометрический метод	-
516	362262.57	4323360.12	Картометрический метод	-
517	362206.72	4323432.88	Картометрический метод	-
518	362166.45	4323485.16	Картометрический метод	-
519	362160.56	4323492.92	Картометрический метод	-
520	362119.36	4323547.06	Картометрический метод	-
521	362116.30	4323551.24	Картометрический метод	-
522	361877.48	4323412.76	Картометрический метод	-
523	361877.47	4323412.76	Картометрический метод	-
524	361941.27	4323328.88	Картометрический метод	-
525	362019.83	4323227.08	Картометрический метод	-
526	362031.79	4323220.26	Картометрический метод	-
527	362039.44	4323211.80	Картометрический метод	-
25				
528	362012.58	4323344.58	Картометрический метод	-
529	362037.69	4323377.77	Картометрический метод	-
530	362041.43	4323379.16	Картометрический метод	-
531	362118.55	4323324.59	Картометрический метод	-
532	362092.41	4323289.48	Картометрический метод	-
533	362090.62	4323287.95	Картометрический метод	-
26				
534	378293.90	4309411.33	Картометрический метод	-
535	378308.80	4309464.44	Картометрический метод	-
536	378309.55	4309466.22	Картометрический метод	-
537	378301.94	4309475.11	Картометрический метод	-
538	378196.29	4309509.81	Картометрический метод	-
539	378182.29	4309482.43	Картометрический метод	-
540	378177.55	4309465.70	Картометрический метод	-
541	378196.79	4309460.24	Картометрический метод	-
542	378205.59	4309447.29	Картометрический метод	-
543	378205.38	4309443.45	Картометрический метод	-
544	378203.52	4309438.80	Картометрический метод	-
545	378204.13	4309438.31	Картометрический метод	-
27				
546	378296.62	4309534.60	Картометрический метод	-
547	378295.03	4309547.48	Картометрический метод	-
548	378299.45	4309562.21	Картометрический метод	-
549	378298.35	4309570.60	Картометрический метод	-
550	378246.13	4309590.31	Картометрический метод	-
551	378226.62	4309596.61	Картометрический метод	-
552	378223.08	4309584.94	Картометрический метод	-
553	378218.64	4309570.17	Картометрический метод	-
554	378213.68	4309556.74	Картометрический метод	-
28				
555	378272.96	4310000.01	Картометрический метод	-
556	378275.09	4310010.68	Картометрический метод	-
557	378281.22	4310019.41	Картометрический метод	-
558	378279.47	4310024.52	Картометрический метод	-
559	378275.60	4310033.50	Картометрический метод	-
560	378265.72	4310047.93	Картометрический метод	-
561	378210.84	4310020.83	Картометрический метод	-
562	378220.90	4310000.00	Картометрический метод	-
563	378233.57	4309974.50	Картометрический метод	-
564	378237.39	4309972.70	Картометрический метод	-
565	378244.29	4309975.65	Картометрический метод	-
566	378271.77	4309990.25	Картометрический метод	-
567	378274.11	4309994.10	Картометрический метод	-
29				
568	378252.23	4309909.97	Картометрический метод	-
569	378310.68	4309945.04	Картометрический метод	-
570	378345.08	4309965.50	Картометрический метод	-
571	378351.82	4309964.15	Картометрический метод	-
572	378357.22	4309959.88	Картометрический метод	-
573	378374.29	4309967.32	Картометрический метод	-
574	378367.23	4309980.06	Картометрический метод	-
575	378361.10	4309991.53	Картометрический метод	-
576	378342.05	4309981.34	Картометрический метод	-
577	378325.47	4309972.97	Картометрический метод	-

578	378306.65	4309962.34	Картометрический метод	-
579	378289.79	4309953.68	Картометрический метод	-
580	378260.07	4309937.63	Картометрический метод	-
581	378241.40	4309926.75	Картометрический метод	-
582	378248.46	4309914.66	Картометрический метод	-
30				
583	378296.12	4309968.08	Картометрический метод	-
584	378293.22	4309986.05	Картометрический метод	-
585	378291.88	4309991.17	Картометрический метод	-
586	378286.92	4310011.33	Картометрический метод	-
587	378284.52	4310016.68	Картометрический метод	-
588	378279.36	4310009.32	Картометрический метод	-
589	378278.20	4310000.01	Картометрический метод	-
590	378279.43	4309988.87	Картометрический метод	-
591	378249.43	4309972.92	Картометрический метод	-
592	378240.02	4309958.86	Картометрический метод	-
593	378241.18	4309947.98	Картометрический метод	-
594	378240.09	4309933.58	Картометрический метод	-
31				
595	378154.89	4309472.68	Картометрический метод	-
596	378160.22	4309490.52	Картометрический метод	-
597	378170.74	4309505.88	Картометрический метод	-
598	378183.36	4309518.79	Картометрический метод	-
599	378203.03	4309574.00	Картометрический метод	-
600	378207.57	4309589.77	Картометрический метод	-
601	378212.06	4309606.84	Картометрический метод	-
602	378215.72	4309619.33	Картометрический метод	-
603	378195.01	4309625.41	Картометрический метод	-
604	378183.35	4309629.24	Картометрический метод	-
605	378178.25	4309635.07	Картометрический метод	-
606	378178.50	4309642.31	Картометрический метод	-
607	378184.89	4309663.15	Картометрический метод	-
608	378189.97	4309682.23	Картометрический метод	-
609	378190.22	4309689.84	Картометрический метод	-
610	378209.30	4309699.96	Картометрический метод	-
611	378220.37	4309705.79	Картометрический метод	-
612	378239.45	4309715.92	Картометрический метод	-
613	378247.35	4309734.21	Картометрический метод	-
614	378267.68	4309754.16	Картометрический метод	-
615	378264.58	4309765.74	Картометрический метод	-
616	378257.94	4309778.06	Картометрический метод	-
617	378243.51	4309778.62	Картометрический метод	-
618	378231.28	4309784.72	Картометрический метод	-
619	378206.16	4309814.82	Картометрический метод	-
620	378188.88	4309838.49	Картометрический метод	-
621	378179.12	4309853.01	Картометрический метод	-
622	378207.36	4309878.94	Картометрический метод	-
623	378235.82	4309899.86	Картометрический метод	-
624	378232.99	4309905.80	Картометрический метод	-
625	378226.11	4309918.00	Картометрический метод	-
626	378230.87	4309942.12	Картометрический метод	-
627	378229.97	4309951.11	Картометрический метод	-
628	378225.03	4309965.50	Картометрический метод	-
629	378213.79	4309993.83	Картометрический метод	-
630	378203.05	4310016.87	Картометрический метод	-
631	378181.07	4310006.44	Картометрический метод	-
632	378171.56	4310011.08	Картометрический метод	-
633	378167.05	4310015.94	Картометрический метод	-
634	378163.53	4310024.93	Картометрический метод	-
635	378160.68	4310023.69	Картометрический метод	-
636	378081.22	4310001.67	Картометрический метод	-
637	378068.84	4309969.18	Картометрический метод	-
638	378059.56	4309955.19	Картометрический метод	-
639	378046.30	4309938.55	Картометрический метод	-
640	378035.52	4309934.56	Картометрический метод	-
641	378031.50	4309927.43	Картометрический метод	-
642	378036.77	4309923.44	Картометрический метод	-
643	378044.81	4309882.16	Картометрический метод	-
644	378042.11	4309851.75	Картометрический метод	-
645	378045.90	4309826.83	Картометрический метод	-
646	378048.38	4309807.71	Картометрический метод	-
647	378098.05	4309806.21	Картометрический метод	-
648	378101.74	4309797.57	Картометрический метод	-
649	378107.69	4309784.09	Картометрический метод	-
650	378111.52	4309771.45	Картометрический метод	-
651	378118.24	4309692.63	Картометрический метод	-
652	378110.34	4309661.02	Картометрический метод	-
653	378068.41	4309653.01	Картометрический метод	-
654	378062.61	4309651.37	Картометрический метод	-
655	378050.22	4309551.76	Картометрический метод	-
656	378028.20	4309508.77	Картометрический метод	-
657	378095.57	4309490.93	Картометрический метод	-
658	378114.38	4309485.53	Картометрический метод	-
659	378136.03	4309478.10	Картометрический метод	-
32				
660	378352.57	4309644.10	Картометрический метод	-
661	378331.55	4309736.77	Картометрический метод	-
662	378320.77	4309728.13	Картометрический метод	-
663	378296.99	4309729.01	Картометрический метод	-
664	378279.62	4309734.45	Картометрический метод	-
665	378267.20	4309736.77	Картометрический метод	-
666	378259.63	4309733.38	Картометрический метод	-



667	378237.30	4309675.82	Картометрический метод	-
668	378230.31	4309642.73	Картометрический метод	-
669	378228.66	4309623.70	Картометрический метод	-
670	378231.00	4309615.45	Картометрический метод	-
671	378239.07	4309600.82	Картометрический метод	-
672	378245.71	4309597.83	Картометрический метод	-
673	378270.39	4309683.85	Картометрический метод	-
674	378273.36	4309686.15	Картометрический метод	-
675	378281.58	4309689.10	Картометрический метод	-
676	378308.11	4309673.72	Картометрический метод	-
677	378339.14	4309578.85	Картометрический метод	-
678	378336.70	4309572.50	Картометрический метод	-
679	378335.45	4309570.59	Картометрический метод	-
680	378307.28	4309573.10	Картометрический метод	-
681	378309.84	4309568.37	Картометрический метод	-
682	378312.97	4309557.77	Картометрический метод	-
683	378308.88	4309542.61	Картометрический метод	-
684	378309.24	4309535.92	Картометрический метод	-
685	378314.65	4309530.81	Картометрический метод	-
686	378318.45	4309527.85	Картометрический метод	-
687	378351.70	4309518.29	Картометрический метод	-
688	378364.82	4309586.38	Картометрический метод	-
33				
689	378298.66	4309824.03	Картометрический метод	-
690	378317.17	4309834.18	Картометрический метод	-
691	378327.92	4309840.03	Картометрический метод	-
692	378340.05	4309843.06	Картометрический метод	-
693	378348.37	4309843.06	Картометрический метод	-
694	378346.41	4309850.20	Картометрический метод	-
695	378339.69	4309862.46	Картометрический метод	-
696	378302.10	4309900.42	Картометрический метод	-
697	378351.36	4309928.46	Картометрический метод	-
698	378366.98	4309935.81	Картометрический метод	-
699	378385.88	4309946.26	Картометрический метод	-
700	378379.53	4309957.73	Картометрический метод	-
701	378360.65	4309947.27	Картометрический метод	-
702	378355.64	4309949.54	Картометрический метод	-
703	378350.92	4309951.11	Картометрический метод	-
704	378344.40	4309950.22	Картометрический метод	-
705	378291.35	4309917.84	Картометрический метод	-
706	378259.42	4309897.38	Картометрический метод	-
707	378260.48	4309893.60	Картометрический метод	-
708	378267.39	4309881.42	Картометрический метод	-
709	378291.93	4309836.30	Картометрический метод	-
34				
710	378257.63	4309800.72	Картометрический метод	-
711	378263.68	4309804.87	Картометрический метод	-
712	378282.67	4309815.16	Картометрический метод	-
713	378276.01	4309827.47	Картометрический метод	-
714	378251.38	4309872.38	Картометрический метод	-
715	378244.48	4309884.55	Картометрический метод	-
716	378243.01	4309888.17	Картометрический метод	-
717	378209.02	4309868.42	Картометрический метод	-
718	378198.56	4309862.55	Картометрический метод	-
719	378195.35	4309856.69	Картометрический метод	-
720	378194.68	4309852.20	Картометрический метод	-
721	378194.90	4309845.00	Картометрический метод	-
722	378206.77	4309826.40	Картометрический метод	-
723	378212.34	4309816.36	Картометрический метод	-
724	378221.66	4309807.91	Картометрический метод	-
725	378235.02	4309790.25	Картометрический метод	-
726	378247.31	4309796.96	Картометрический метод	-
727				
728	378389.05	4309777.71	Картометрический метод	-
729	378393.14	4309782.92	Картометрический метод	-
730	378393.07	4309782.83	Картометрический метод	-
731	378383.20	4309798.77	Картометрический метод	-
732	378354.66	4309832.27	Картометрический метод	-
733	378350.96	4309829.77	Картометрический метод	-
734	378327.69	4309816.05	Картометрический метод	-
735	378308.74	4309805.67	Картометрический метод	-
736	378292.58	4309796.97	Картометрический метод	-
737	378273.65	4309786.58	Картометрический метод	-
738	378276.87	4309772.25	Картометрический метод	-
739	378280.70	4309758.98	Картометрический метод	-
740	378281.60	4309752.24	Картометрический метод	-
741	378285.87	4309745.95	Картометрический метод	-
742	378300.48	4309738.75	Картометрический метод	-
743	378314.42	4309738.53	Картометрический метод	-
744	378330.38	4309741.67	Картометрический метод	-
745	378362.08	4309754.49	Картометрический метод	-
35				
746	378436.92	4310176.33	Картометрический метод	-
747	378436.27	4310175.81	Картометрический метод	-
748	378433.27	4310174.19	Картометрический метод	-
749	378394.38	4310152.40	Картометрический метод	-
750	378455.76	4310043.28	Картометрический метод	-
751	378498.29	4310067.20	Картометрический метод	-
36				
752	378960.19	4309152.78	Картометрический метод	-
753	378966.42	4309161.19	Картометрический метод	-
754	378978.25	4309211.11	Картометрический метод	-

755	378987.67	4309255.75	Картометрический метод	-
756	378987.68	4309256.56	Картометрический метод	-
757	378986.66	4309257.53	Картометрический метод	-
758	378971.27	4309260.74	Картометрический метод	-
759	378970.71	4309255.47	Картометрический метод	-
760	378927.86	4309261.40	Картометрический метод	-
761	378921.04	4309236.15	Картометрический метод	-
762	378883.69	4309204.75	Картометрический метод	-
763	378874.40	4309196.84	Картометрический метод	-
764	378864.14	4309187.31	Картометрический метод	-
765	378842.31	4309192.79	Картометрический метод	-
766	378838.61	4309178.75	Картометрический метод	-
767	378860.43	4309173.26	Картометрический метод	-
768	378879.81	4309169.53	Картометрический метод	-
769	378901.51	4309163.23	Картометрический метод	-
770	378917.29	4309158.86	Картометрический метод	-
771	378934.63	4309154.76	Картометрический метод	-
772	378942.78	4309154.81	Картометрический метод	-
773	378947.66	4309153.79	Картометрический метод	-
37				
774	378670.66	4309937.94	Картометрический метод	-
775	378665.79	4309955.58	Картометрический метод	-
776	378697.66	4309961.07	Картометрический метод	-
777	378770.86	4309980.48	Картометрический метод	-
778	378790.87	4309985.26	Картометрический метод	-
779	378790.81	4309985.47	Картометрический метод	-
780	378777.32	4310042.40	Картометрический метод	-
781	378777.30	4310042.62	Картометрический метод	-
782	378746.37	4310037.65	Картометрический метод	-
783	378733.44	4310081.04	Картометрический метод	-
784	378647.78	4310059.22	Картометрический метод	-
785	378631.27	4310055.51	Картометрический метод	-
786	378618.58	4310102.47	Картометрический метод	-
787	378610.72	4310144.23	Картометрический метод	-
788	378603.47	4310148.66	Картометрический метод	-
789	378597.66	4310147.66	Картометрический метод	-
790	378591.63	4310180.82	Картометрический метод	-
791	378662.24	4310194.39	Картометрический метод	-
792	378667.58	4310201.39	Картометрический метод	-
793	378661.97	4310233.50	Картометрический метод	-
794	378687.51	4310237.84	Картометрический метод	-
795	378692.10	4310244.76	Картометрический метод	-
796	378685.57	4310280.78	Картометрический метод	-
797	378744.45	4310291.84	Картометрический метод	-
798	378741.11	4310311.76	Картометрический метод	-
799	378688.70	4310302.05	Картометрический метод	-
800	378685.61	4310320.48	Картометрический метод	-
801	378723.67	4310327.48	Картометрический метод	-
802	378725.49	4310319.18	Картометрический метод	-
803	378732.78	4310320.48	Картометрический метод	-
804	378737.45	4310330.22	Картометрический метод	-
805	378734.80	4310346.90	Картометрический метод	-
806	378737.74	4310347.50	Картометрический метод	-
807	378744.22	4310310.67	Картометрический метод	-
808	378751.51	4310305.75	Картометрический метод	-
809	378770.66	4310309.42	Картометрический метод	-
810	378824.36	4310316.63	Картометрический метод	-
811	378831.89	4310342.40	Картометрический метод	-
812	378827.52	4310351.58	Картометрический метод	-
813	378823.63	4310356.28	Картометрический метод	-
814	378814.08	4310360.14	Картометрический метод	-
815	378778.77	4310359.38	Картометрический метод	-
816	378743.26	4310355.67	Картометрический метод	-
817	378698.02	4310343.06	Картометрический метод	-
818	378637.34	4310321.81	Картометрический метод	-
819	378606.74	4310308.19	Картометрический метод	-
820	378589.47	4310297.75	Картометрический метод	-
821	378574.65	4310289.65	Картометрический метод	-
822	378534.47	4310269.39	Картометрический метод	-
823	378515.94	4310260.40	Картометрический метод	-
824	378501.67	4310253.75	Картометрический метод	-
825	378487.07	4310248.82	Картометрический метод	-
826	378448.13	4310234.97	Картометрический метод	-
827	378418.82	4310223.79	Картометрический метод	-
828	378418.47	4310220.26	Картометрический метод	-
829	378432.15	4310195.38	Картометрический метод	-
830	378441.72	4310190.50	Картометрический метод	-
831	378453.17	4310177.30	Картометрический метод	-
832	378498.59	4310094.61	Картометрический метод	-
833	378503.68	4310069.14	Картометрический метод	-
834	378499.08	4310055.74	Картометрический метод	-
835	378494.06	4310047.53	Картометрический метод	-
836	378485.00	4310040.29	Картометрический метод	-
837	378478.70	4310033.20	Картометрический метод	-
838	378476.71	4310023.48	Картометрический метод	-
839	378479.06	4310001.73	Картометрический метод	-
840	378478.50	4309988.97	Картометрический метод	-
841	378479.78	4309923.20	Картометрический метод	-
842	378535.45	4309901.27	Картометрический метод	-
38				
843	378602.46	4310090.45	Картометрический метод	-
844	378521.51	4310064.97	Картометрический метод	-



845	378502.84	4310099.32	Картометрический метод	-
846	378509.03	4310130.98	Картометрический метод	-
847	378567.17	4310160.04	Картометрический метод	-
39				
848	378996.55	4309117.61	Картометрический метод	-
849	378972.02	4309123.77	Картометрический метод	-
850	378947.11	4309026.41	Картометрический метод	-
851	378971.66	4309020.24	Картометрический метод	-
40				
852	361671.52	4322867.33	Картометрический метод	-
853	361687.88	4322876.41	Картометрический метод	-
854	361702.89	4322886.33	Картометрический метод	-
855	361743.48	4322909.79	Картометрический метод	-
856	361761.79	4322920.37	Картометрический метод	-
857	361884.27	4322991.40	Картометрический метод	-
858	361891.07	4322993.61	Картометрический метод	-
859	362009.72	4323063.77	Картометрический метод	-
860	362014.94	4323067.23	Картометрический метод	-
861	362016.79	4323072.28	Картометрический метод	-
862	362074.20	4323114.65	Картометрический метод	-
863	362074.20	4323114.64	Картометрический метод	-
864	362077.53	4323117.11	Картометрический метод	-
865	362075.91	4323119.38	Картометрический метод	-
866	362077.96	4323120.77	Картометрический метод	-
867	362070.14	4323132.53	Картометрический метод	-
868	362067.57	4323130.82	Картометрический метод	-
869	362057.87	4323144.24	Картометрический метод	-
870	362052.52	4323152.53	Картометрический метод	-
871	361995.12	4323227.74	Картометрический метод	-
872	361930.73	4323309.81	Картометрический метод	-
873	361931.03	4323312.40	Картометрический метод	-
874	361927.59	4323316.63	Картометрический метод	-
875	361924.90	4323317.43	Картометрический метод	-
876	361915.05	4323330.07	Картометрический метод	-
877	361889.91	4323362.94	Картометрический метод	-
878	361861.56	4323400.25	Картометрический метод	-
879	361858.01	4323405.50	Картометрический метод	-
880	361748.77	4323546.93	Картометрический метод	-
881	361716.02	4323589.99	Картометрический метод	-
882	361713.05	4323594.56	Картометрический метод	-
883	361687.98	4323626.01	Картометрический метод	-
884	361677.86	4323639.61	Картометрический метод	-
885	361663.87	4323655.18	Картометрический метод	-
886	361655.19	4323664.25	Картометрический метод	-
887	361634.41	4323681.37	Картометрический метод	-
888	361607.69	4323700.47	Картометрический метод	-
889	361594.63	4323706.90	Картометрический метод	-
890	361585.31	4323710.87	Картометрический метод	-
891	361562.46	4323718.47	Картометрический метод	-
892	361546.41	4323723.00	Картометрический метод	-
893	361522.28	4323727.44	Картометрический метод	-
894	361509.99	4323722.87	Картометрический метод	-
895	361502.51	4323717.58	Картометрический метод	-
896	361485.08	4323623.66	Картометрический метод	-
897	361467.57	4323536.66	Картометрический метод	-
898	361464.76	4323495.94	Картометрический метод	-
899	361483.33	4323481.01	Картометрический метод	-
900	361509.61	4323455.79	Картометрический метод	-
901	361514.70	4323452.01	Картометрический метод	-
902	361524.66	4323450.88	Картометрический метод	-
903	361528.35	4323444.19	Картометрический метод	-
904	361533.44	4323444.04	Картометрический метод	-
905	361545.43	4323437.75	Картометрический метод	-
906	361553.55	4323424.98	Картометрический метод	-
907	361559.58	4323413.28	Картометрический метод	-
908	361569.65	4323390.70	Картометрический метод	-
909	361577.98	4323365.96	Картометрический метод	-
910	361581.23	4323353.54	Картометрический метод	-
911	361585.76	4323337.28	Картометрический метод	-
912	361587.19	4323314.36	Картометрический метод	-
913	361588.15	4323280.33	Картометрический метод	-
914	361591.44	4323278.56	Картометрический метод	-
915	361588.64	4323261.02	Картометрический метод	-
916	361584.59	4323260.16	Картометрический метод	-
917	361579.03	4323235.70	Картометрический метод	-
918	361581.49	4323233.25	Картометрический метод	-
919	361579.23	4323222.01	Картометрический метод	-
920	361574.09	4323205.38	Картометрический метод	-
921	361570.65	4323206.76	Картометрический метод	-
922	361568.45	4323201.32	Картометрический метод	-
923	361566.78	4323201.12	Картометрический метод	-
924	361557.22	4323183.40	Картометрический метод	-
925	361559.74	4323182.16	Картометрический метод	-
926	361556.59	4323176.19	Картометрический метод	-
927	361560.86	4323180.96	Картометрический метод	-
928	361564.88	4323175.50	Картометрический метод	-
929	361552.35	4323162.65	Картометрический метод	-
930	361547.65	4323159.43	Картометрический метод	-
931	361543.80	4323156.78	Картометрический метод	-
932	361541.02	4323154.12	Картометрический метод	-
933	361531.76	4323152.63	Картометрический метод	-
934	361523.14	4323150.87	Картометрический метод	-

935	361509.61	4323135.38	Картометрический метод	-
936	361505.88	4323132.49	Картометрический метод	-
937	361515.21	4323119.66	Картометрический метод	-
938	361509.42	4323080.59	Картометрический метод	-
939	361513.74	4323076.76	Картометрический метод	-
940	361516.01	4323076.78	Картометрический метод	-
941	361586.60	4322983.90	Картометрический метод	-
942	361586.63	4322983.85	Картометрический метод	-
943	361587.08	4322983.27	Картометрический метод	-
944	361592.06	4322976.71	Картометрический метод	-
945	361595.94	4322975.71	Картометрический метод	-
946	361638.61	4322918.22	Картометрический метод	-
947	361654.30	4322897.10	Картометрический метод	-
948	361654.31	4322897.08	Картометрический метод	-
949	361653.32	4322892.66	Картометрический метод	-
950	361665.58	4322875.52	Картометрический метод	-
41				
951	361653.29	4323531.52	Картометрический метод	-
952	361603.45	4323479.57	Картометрический метод	-
953	361562.28	4323482.26	Картометрический метод	-
954	361563.12	4323495.11	Картометрический метод	-
955	361555.25	4323495.67	Картометрический метод	-
956	361554.36	4323482.79	Картометрический метод	-
957	361511.04	4323485.61	Картометрический метод	-
958	361496.96	4323499.65	Картометрический метод	-
959	361509.64	4323687.30	Картометрический метод	-
960	361537.79	4323700.07	Картометрический метод	-
961	361652.58	4323650.62	Картометрический метод	-
962	361669.80	4323639.66	Картометрический метод	-
42				
963	361746.48	4323073.18	Картометрический метод	-
964	361688.35	4323076.83	Картометрический метод	-
965	361697.36	4323230.21	Картометрический метод	-
966	361703.97	4323230.12	Картометрический метод	-
967	361709.40	4323233.76	Картометрический метод	-
968	361778.99	4323229.24	Картометрический метод	-
969	361769.67	4323079.08	Картометрический метод	-
970	361747.62	4323080.50	Картометрический метод	-
43				
971	361925.72	4323297.51	Картометрический метод	-
972	361842.15	4323233.32	Картометрический метод	-
973	361838.60	4323232.54	Картометрический метод	-
974	361828.46	4323228.82	Картометрический метод	-
975	361812.62	4323249.12	Картометрический метод	-
976	361804.68	4323251.51	Картометрический метод	-
977	361800.14	4323246.18	Картометрический метод	-
978	361793.80	4323243.18	Картометрический метод	-
979	361785.45	4323242.39	Картометрический метод	-
980	361775.21	4323253.35	Картометрический метод	-
981	361773.88	4323263.25	Картометрический метод	-
982	361774.04	4323269.10	Картометрический метод	-
983	361776.19	4323273.51	Картометрический метод	-
984	361782.34	4323276.18	Картометрический метод	-
985	361782.78	4323286.47	Картометрический метод	-
986	361771.05	4323301.54	Картометрический метод	-
987	361786.76	4323313.32	Картометрический метод	-
988	361777.38	4323325.41	Картометрический метод	-
989	361857.82	4323386.85	Картометрический метод	-
44				
990	378765.76	4309024.48	Картометрический метод	-
991	378769.09	4309060.86	Картометрический метод	-
992	378751.75	4309065.98	Картометрический метод	-
993	378753.82	4309080.12	Картометрический метод	-
994	378790.58	4309070.63	Картометрический метод	-
995	378791.67	4309079.27	Картометрический метод	-
996	378796.58	4309101.06	Картометрический метод	-
997	378801.85	4309116.09	Картометрический метод	-
998	378856.76	4309102.35	Картометрический метод	-
999	378901.79	4309089.30	Картометрический метод	-
1000	378921.28	4309101.95	Картометрический метод	-
1001	378926.56	4309126.71	Картометрический метод	-
1002	378895.21	4309136.16	Картометрический метод	-
1003	378873.26	4309141.10	Картометрический метод	-
1004	378853.82	4309147.08	Картометрический метод	-
1005	378831.66	4309152.45	Картометрический метод	-
1006	378809.21	4309157.59	Картометрический метод	-
1007	378787.98	4309162.49	Картометрический метод	-
1008	378746.04	4309177.37	Картометрический метод	-
1009	378738.24	4309179.07	Картометрический метод	-
1010	378660.35	4309196.04	Картометрический метод	-
1011	378627.13	4309203.28	Картометрический метод	-
1012	378595.78	4309210.60	Картометрический метод	-
1013	378577.16	4309215.79	Картометрический метод	-
1014	378570.31	4309217.24	Картометрический метод	-
1015	378356.80	4309264.29	Картометрический метод	-
1016	378285.76	4309282.72	Картометрический метод	-
1017	378284.18	4309283.16	Картометрический метод	-
1018	378283.24	4309274.60	Картометрический метод	-
1019	378273.59	4309226.96	Картометрический метод	-
1020	378269.89	4309222.91	Картометрический метод	-
1021	378268.52	4309216.02	Картометрический метод	-
1022	378232.28	4309224.61	Картометрический метод	-



1023	378228.81	4309213.84	Картометрический метод	-
1024	378223.91	4309191.48	Картометрический метод	-
1025	378289.12	4309177.00	Картометрический метод	-
1026	378302.36	4309200.33	Картометрический метод	-
1027	378311.00	4309207.21	Картометрический метод	-
1028	378543.91	4309145.96	Картометрический метод	-
1029	378583.07	4309137.07	Картометрический метод	-
1030	378640.96	4309127.63	Картометрический метод	-
1031	378642.97	4309098.06	Картометрический метод	-
1032	378633.44	4309055.91	Картометрический метод	-
1033	378634.16	4309050.59	Картометрический метод	-
1034	378638.67	4309043.97	Картометрический метод	-
45				
1035	360655.59	4322524.24	Картометрический метод	-
1036	360674.54	4322561.40	Картометрический метод	-
1037	360693.07	4322596.98	Картометрический метод	-
1038	360701.63	4322615.60	Картометрический метод	-
1039	360713.97	4322630.13	Картометрический метод	-
1040	360737.35	4322646.17	Картометрический метод	-
1041	360780.51	4322692.10	Картометрический метод	-
1042	360788.70	4322705.48	Картометрический метод	-
1043	360791.69	4322714.95	Картометрический метод	-
1044	360809.46	4322747.34	Картометрический метод	-
1045	360847.11	4322790.11	Картометрический метод	-
1046	360870.03	4322826.26	Картометрический метод	-
1047	360897.57	4322877.81	Картометрический метод	-
1048	360923.83	4322931.38	Картометрический метод	-
1049	360924.63	4322934.52	Картометрический метод	-
1050	360937.53	4322964.34	Картометрический метод	-
1051	360936.70	4322967.67	Картометрический метод	-
1052	360938.33	4322974.22	Картометрический метод	-
1053	360940.83	4322980.49	Картометрический метод	-
1054	360945.03	4322983.94	Картометрический метод	-
1055	361011.89	4322993.13	Картометрический метод	-
1056	361016.54	4322989.81	Картометрический метод	-
1057	361055.64	4322970.75	Картометрический метод	-
1058	361061.32	4322967.71	Картометрический метод	-
1059	361067.00	4322965.97	Картометрический метод	-
1060	361075.36	4322962.02	Картометрический метод	-
1061	361183.64	4322909.65	Картометрический метод	-
1062	361199.48	4322902.06	Картометрический метод	-
1063	361222.46	4322890.79	Картометрический метод	-
1064	361224.63	4322889.72	Картометрический метод	-
1065	361254.14	4322875.25	Картометрический метод	-
1066	361258.37	4322873.85	Картометрический метод	-
1067	361258.27	4322873.22	Картометрический метод	-
1068	361284.56	4322860.30	Картометрический метод	-
1069	361381.86	4322812.77	Картометрический метод	-
1070	361498.54	4322754.86	Картометрический метод	-
1071	361520.48	4322741.23	Картометрический метод	-
1072	361524.20	4322744.33	Картометрический метод	-
1073	361520.94	4322749.70	Картометрический метод	-
1074	361574.31	4322793.83	Картометрический метод	-
1075	361618.79	4322830.69	Картометрический метод	-
1076	361616.38	4322840.41	Картометрический метод	-
1077	361462.34	4323032.18	Картометрический метод	-
1078	361454.63	4323034.41	Картометрический метод	-
1079	361383.44	4323017.26	Картометрический метод	-
1080	361382.69	4323024.75	Картометрический метод	-
1081	361335.83	4323021.85	Картометрический метод	-
1082	361322.90	4323016.26	Картометрический метод	-
1083	361287.40	4323020.83	Картометрический метод	-
1084	361287.26	4323019.07	Картометрический метод	-
1085	361271.67	4323022.12	Картометрический метод	-
1086	361259.92	4323025.07	Картометрический метод	-
1087	361247.10	4323028.82	Картометрический метод	-
1088	361238.01	4323031.87	Картометрический метод	-
1089	361225.24	4323036.75	Картометрический метод	-
1090	361215.99	4323040.84	Картометрический метод	-
1091	361203.71	4323046.89	Картометрический метод	-
1092	361195.20	4323051.40	Картометрический метод	-
1093	361183.17	4323058.29	Картометрический метод	-
1094	361174.86	4323063.68	Картометрический метод	-
1095	361163.82	4323071.51	Картометрический метод	-
1096	361155.91	4323077.64	Картометрический метод	-
1097	361143.97	4323089.85	Картометрический метод	-
1098	361127.71	4323105.66	Картометрический метод	-
1099	361044.45	4323094.67	Картометрический метод	-
1100	361037.56	4323115.07	Картометрический метод	-
1101	361014.86	4323116.06	Картометрический метод	-
1102	360862.59	4323090.72	Картометрический метод	-
1103	360830.18	4323086.29	Картометрический метод	-
1104	360824.85	4323085.15	Картометрический метод	-
1105	360701.09	4323064.90	Картометрический метод	-
1106	360635.86	4323053.87	Картометрический метод	-
1107	360582.04	4323039.87	Картометрический метод	-
1108	360481.64	4323012.67	Картометрический метод	-
1109	360473.82	4323010.62	Картометрический метод	-
1110	360471.90	4323012.02	Картометрический метод	-
1111	360451.92	4323006.34	Картометрический метод	-
1112	360430.40	4323021.23	Картометрический метод	-
1113	360408.86	4323014.86	Картометрический метод	-

1114	360406.64	4323013.63	Картометрический метод	-
1115	360409.57	4323010.82	Картометрический метод	-
1116	360380.79	4323003.17	Картометрический метод	-
1117	360379.08	4322998.77	Картометрический метод	-
1118	360370.85	4322996.02	Картометрический метод	-
1119	360366.82	4323000.22	Картометрический метод	-
1120	360358.23	4322996.69	Картометрический метод	-
1121	360356.41	4322993.62	Картометрический метод	-
1122	360352.23	4322991.25	Картометрический метод	-
1123	360334.32	4322975.62	Картометрический метод	-
1124	360321.55	4322964.25	Картометрический метод	-
1125	360345.89	4322902.62	Картометрический метод	-
1126	360388.89	4322791.37	Картометрический метод	-
1127	360405.95	4322751.21	Картометрический метод	-
1128	360421.45	4322713.68	Картометрический метод	-
1129	360436.34	4322686.89	Картометрический метод	-
1130	360453.36	4322659.05	Картометрический метод	-
1131	360482.14	4322624.29	Картометрический метод	-
1132	360509.03	4322600.52	Картометрический метод	-
1133	360545.86	4322573.68	Картометрический метод	-
1134	360586.35	4322552.55	Картометрический метод	-
1135	360641.18	4322526.08	Картометрический метод	-
1136	360643.64	4322530.02	Картометрический метод	-
46				
1137	360832.38	4322981.98	Картометрический метод	-
1138	360834.95	4322965.98	Картометрический метод	-
1139	360847.14	4322949.33	Картометрический метод	-
1140	360862.75	4322951.09	Картометрический метод	-
1141	360863.27	4322950.85	Картометрический метод	-
1142	360868.56	4322939.64	Картометрический метод	-
1143	360869.43	4322934.40	Картометрический метод	-
1144	360874.47	4322930.86	Картометрический метод	-
1145	360893.32	4322916.80	Картометрический метод	-
1146	360868.09	4322870.27	Картометрический метод	-
1147	360864.99	4322868.73	Картометрический метод	-
1148	360855.13	4322867.03	Картометрический метод	-
1149	360851.75	4322866.98	Картометрический метод	-
1150	360839.42	4322870.79	Картометрический метод	-
1151	360835.18	4322869.92	Картометрический метод	-
1152	360822.71	4322873.10	Картометрический метод	-
1153	360781.80	4322865.63	Картометрический метод	-
1154	360764.34	4322971.35	Картометрический метод	-
47				
1155	360692.59	4322955.37	Картометрический метод	-
1156	360696.80	4322938.40	Картометрический метод	-
1157	360705.39	4322933.90	Картометрический метод	-
1158	360731.30	4322938.71	Картометрический метод	-
1159	360735.15	4322942.22	Картометрический метод	-
1160	360757.14	4322946.96	Картометрический метод	-
1161	360772.13	4322859.02	Картометрический метод	-
1162	360770.52	4322856.13	Картометрический метод	-
1163	360764.23	4322854.10	Картометрический метод	-
1164	360762.50	4322851.14	Картометрический метод	-
1165	360772.23	4322807.12	Картометрический метод	-
1166	360777.83	4322803.45	Картометрический метод	-
1167	360782.69	4322777.80	Картометрический метод	-
1168	360780.61	4322775.29	Картометрический метод	-
1169	360770.90	4322773.38	Картометрический метод	-
1170	360767.10	4322768.05	Картометрический метод	-
1171	360735.21	4322760.18	Картометрический метод	-
1172	360745.06	4322722.32	Картометрический метод	-
1173	360684.30	4322706.16	Картометрический метод	-
1174	360657.11	4322806.13	Картометрический метод	-
1175	360654.93	4322807.35	Картометрический метод	-
1176	360623.23	4322920.10	Картометрический метод	-
1177	360621.74	4322929.91	Картометрический метод	-
1178	360664.63	4322942.56	Картометрический метод	-
1179	360673.50	4322950.65	Картометрический метод	-
48				
1180	363610.02	4320718.92	Картометрический метод	-
1181	363807.89	4320870.31	Картометрический метод	-
1182	363805.28	4320874.17	Картометрический метод	-
1183	363742.93	4320955.33	Картометрический метод	-
1184	363678.62	4321039.07	Картометрический метод	-
1185	363674.64	4321043.51	Картометрический метод	-
1186	363641.39	4321017.92	Картометрический метод	-
1187	363476.78	4320891.22	Картометрический метод	-
1188	363476.81	4320891.18	Картометрический метод	-
49				
1189	363658.90	4320912.21	Картометрический метод	-
1190	363614.78	4320878.96	Картометрический метод	-
1191	363613.35	4320880.68	Картометрический метод	-
1192	363608.25	4320876.74	Картометрический метод	-
1193	363566.58	4320930.09	Картометрический метод	-
1194	363617.32	4320968.28	Картометрический метод	-
50				
1195	363680.56	4320780.18	Картометрический метод	-
1196	363640.04	4320833.61	Картометрический метод	-
1197	363684.55	4320868.24	Картометрический метод	-
1198	363694.25	4320854.61	Картометрический метод	-
1199	363699.98	4320859.13	Картометрический метод	-
1200	363731.34	4320818.40	Картометрический метод	-



51					
1201	363010.39	4321071.10	Картометрический метод	-	
1202	363013.14	4321073.32	Картометрический метод	-	
1203	363018.58	4321071.59	Картометрический метод	-	
1204	363178.88	4321194.61	Картометрический метод	-	
1205	363176.49	4321198.00	Картометрический метод	-	
1206	363124.62	4321268.00	Картометрический метод	-	
1207	363123.82	4321268.99	Картометрический метод	-	
1208	363117.51	4321277.01	Картометрический метод	-	
1209	363113.53	4321282.89	Картометрический метод	-	
1210	363092.92	4321310.95	Картометрический метод	-	
1211	363136.99	4321344.65	Картометрический метод	-	
1212	363158.96	4321355.20	Картометрический метод	-	
1213	363213.00	4321285.85	Картометрический метод	-	
1214	363214.41	4321286.80	Картометрический метод	-	
1215	363243.74	4321248.82	Картометрический метод	-	
1216	363245.73	4321246.22	Картометрический метод	-	
1217	363408.51	4321371.66	Картометрический метод	-	
1218	363409.55	4321380.56	Картометрический метод	-	
1219	363413.60	4321383.76	Картометрический метод	-	
1220	363395.76	4321407.08	Картометрический метод	-	
1221	363386.29	4321419.69	Картометрический метод	-	
1222	363383.84	4321422.88	Картометрический метод	-	
1223	363362.85	4321450.53	Картометрический метод	-	
1224	363354.34	4321460.03	Картометрический метод	-	
1225	363310.65	4321517.55	Картометрический метод	-	
1226	363300.19	4321531.77	Картометрический метод	-	
1227	363255.54	4321588.97	Картометрический метод	-	
1228	363250.00	4321596.50	Картометрический метод	-	
1229	363198.15	4321664.40	Картометрический метод	-	
1230	363191.36	4321673.29	Картометрический метод	-	
1231	363189.57	4321672.00	Картометрический метод	-	
1232	363188.36	4321673.42	Картометрический метод	-	
1233	363094.78	4321602.59	Картометрический метод	-	
1234	363045.29	4321564.18	Картометрический метод	-	
1235	363035.81	4321560.58	Картометрический метод	-	
1236	363015.29	4321544.48	Картометрический метод	-	
1237	363016.45	4321542.67	Картометрический метод	-	
1238	362958.54	4321497.42	Картометрический метод	-	
1239	362954.84	4321492.43	Картометрический метод	-	
1240	362791.69	4321365.93	Картометрический метод	-	
1241	362787.94	4321363.02	Картометрический метод	-	
1242	362792.00	4321357.68	Картометрический метод	-	
1243	362856.81	4321271.57	Картометрический метод	-	
1244	362874.70	4321248.82	Картометрический метод	-	
1245	362885.99	4321250.03	Картометрический метод	-	
1246	362939.80	4321267.83	Картометрический метод	-	
1247	362961.68	4321239.24	Картометрический метод	-	
1248	362953.58	4321224.28	Картометрический метод	-	
1249	362930.52	4321191.20	Картометрический метод	-	
1250	362925.89	4321182.82	Картометрический метод	-	
1251	362996.37	4321089.64	Картометрический метод	-	
1252	363001.38	4321083.03	Картометрический метод	-	
			52		
1253	363015.94	4321423.86	Картометрический метод	-	
1254	363007.95	4321435.14	Картометрический метод	-	
1255	363001.70	4321430.31	Картометрический метод	-	
1256	362997.42	4321435.82	Картометрический метод	-	
1257	362996.94	4321435.36	Картометрический метод	-	
1258	362958.19	4321487.54	Картометрический метод	-	
1259	363024.52	4321537.90	Картометрический метод	-	
1260	363076.49	4321469.61	Картометрический метод	-	
			53		
1261	363054.07	4321409.05	Картометрический метод	-	
1262	363054.99	4321409.12	Картометрический метод	-	
1263	363106.13	4321448.17	Картометрический метод	-	
1264	363158.37	4321488.27	Картометрический метод	-	
1265	363161.00	4321485.02	Картометрический метод	-	
1266	363163.48	4321486.66	Картометрический метод	-	
1267	363214.80	4321419.41	Картометрический метод	-	
1268	363160.67	4321376.25	Картометрический метод	-	
1269	363106.90	4321336.55	Картометрический метод	-	
1270	363106.86	4321336.60	Картометрический метод	-	
1271	363056.68	4321298.16	Картометрический метод	-	
1272	363053.07	4321301.02	Картометрический метод	-	
1273	363042.15	4321315.56	Картометрический метод	-	
1274	363042.68	4321318.02	Картометрический метод	-	
1275	363041.35	4321319.81	Картометрический метод	-	
1276	363039.07	4321320.06	Картометрический метод	-	
1277	363003.17	4321369.46	Картометрический метод	-	
			54		
1278	363038.30	4322047.87	Картометрический метод	-	
1279	363042.15	4322072.07	Картометрический метод	-	
1280	363053.03	4322057.63	Картометрический метод	-	
1281	363058.29	4322057.33	Картометрический метод	-	
1282	363125.54	4322109.04	Картометрический метод	-	
1283	363118.22	4322118.64	Картометрический метод	-	
1284	363113.80	4322120.27	Картометрический метод	-	
1285	363122.82	4322127.30	Картометрический метод	-	
1286	363136.63	4322138.07	Картометрический метод	-	
1287	363146.44	4322125.39	Картометрический метод	-	
1288	363182.75	4322152.97	Картометрический метод	-	

1289	363172.51	4322166.70	Картометрический метод	-
1290	363202.23	4322189.06	Картометрический метод	-
1291	363212.54	4322175.46	Картометрический метод	-
1292	363278.71	4322225.81	Картометрический метод	-
1293	363294.14	4322237.55	Картометрический метод	-
1294	363202.19	4322358.22	Картометрический метод	-
1295	363198.93	4322363.06	Картометрический метод	-
1296	363115.39	4322473.31	Картометрический метод	-
1297	363111.56	4322478.32	Картометрический метод	-
1298	363087.06	4322510.59	Картометрический метод	-
1299	363084.41	4322514.78	Картометрический метод	-
1300	363067.88	4322536.13	Картометрический метод	-
1301	363063.86	4322541.79	Картометрический метод	-
1302	363053.57	4322554.37	Картометрический метод	-
1303	363051.70	4322546.38	Картометрический метод	-
1304	363047.72	4322543.35	Картометрический метод	-
1305	363022.00	4322525.55	Картометрический метод	-
1306	362986.69	4322497.03	Картометрический метод	-
1307	362961.37	4322528.75	Картометрический метод	-
1308	362923.40	4322579.62	Картометрический метод	-
1309	362934.75	4322588.12	Картометрический метод	-
1310	362987.55	4322628.12	Картометрический метод	-
1311	362993.13	4322631.79	Картометрический метод	-
1312	362990.92	4322635.41	Картометрический метод	-
1313	362996.75	4322639.28	Картометрический метод	-
1314	362989.92	4322648.29	Картометрический метод	-
1315	362976.69	4322637.78	Картометрический метод	-
1316	362973.94	4322641.87	Картометрический метод	-
1317	362941.17	4322671.33	Картометрический метод	-
1318	362929.93	4322685.23	Картометрический метод	-
1319	362913.14	4322709.09	Картометрический метод	-
1320	362901.64	4322723.89	Картометрический метод	-
1321	362886.54	4322743.34	Картометрический метод	-
1322	362875.03	4322757.94	Картометрический метод	-
1323	362784.16	4322804.00	Картометрический метод	-
1324	362715.43	4322863.29	Картометрический метод	-
1325	362720.76	4322868.11	Картометрический метод	-
1326	362701.29	4322888.23	Картометрический метод	-
1327	362688.70	4322876.80	Картометрический метод	-
1328	362662.48	4322881.98	Картометрический метод	-
1329	362636.47	4322915.84	Картометрический метод	-
1330	362658.67	4322934.28	Картометрический метод	-
1331	362658.42	4322937.82	Картометрический метод	-
1332	362649.81	4322949.74	Картометрический метод	-
1333	362647.41	4322950.99	Картометрический метод	-
1334	362644.93	4322950.86	Картометрический метод	-
1335	362621.01	4322933.53	Картометрический метод	-
1336	362606.53	4322946.14	Картометрический метод	-
1337	362602.66	4322950.71	Картометрический метод	-
1338	362506.29	4323104.07	Картометрический метод	-
1339	362580.49	4323155.09	Картометрический метод	-
1340	362585.61	4323159.24	Картометрический метод	-
1341	362571.23	4323177.78	Картометрический метод	-
1342	362558.64	4323196.12	Картометрический метод	-
1343	362481.22	4323146.59	Картометрический метод	-
1344	362445.89	4323125.08	Картометрический метод	-
1345	362291.79	4323058.08	Картометрический метод	-
1346	362233.76	4323038.88	Картометрический метод	-
1347	362215.37	4323034.16	Картометрический метод	-
1348	362201.58	4323023.21	Картометрический метод	-
1349	362191.02	4323015.38	Картометрический метод	-
1350	362194.09	4323011.29	Картометрический метод	-
1351	362200.80	4323002.58	Картометрический метод	-
1352	362256.73	4322929.89	Картометрический метод	-
1353	362298.41	4322875.04	Картометрический метод	-
1354	362300.80	4322871.74	Картометрический метод	-
1355	362296.37	4322868.67	Картометрический метод	-
1356	362311.34	4322849.34	Картометрический метод	-
1357	362315.57	4322851.96	Картометрический метод	-
1358	362328.67	4322834.86	Картометрический метод	-
1359	362336.47	4322824.37	Картометрический метод	-
1360	362410.55	4322727.60	Картометрический метод	-
1361	362414.19	4322722.81	Картометрический метод	-
1362	362432.44	4322698.08	Картометрический метод	-
1363	362436.51	4322692.51	Картометрический метод	-
1364	362480.79	4322634.39	Картометрический метод	-
1365	362483.35	4322631.03	Картометрический метод	-
1366	362598.35	4322480.46	Картометрический метод	-
1367	362601.36	4322476.20	Картометрический метод	-
1368	362664.33	4322524.83	Картометрический метод	-
1369	362664.11	4322525.08	Картометрический метод	-
1370	362676.19	4322535.43	Картометрический метод	-
1371	362709.36	4322560.36	Картометрический метод	-
1372	362713.46	4322561.48	Картометрический метод	-
1373	362716.37	4322560.62	Картометрический метод	-
1374	362717.29	4322559.60	Картометрический метод	-
1375	362724.48	4322564.24	Картометрический метод	-
1376	362736.45	4322573.76	Картометрический метод	-
1377	362766.56	4322529.25	Картометрический метод	-
1378	362798.08	4322482.65	Картометрический метод	-
1379	362795.59	4322465.41	Картометрический метод	-
1380	362776.47	4322408.80	Картометрический метод	-



1381	362759.27	4322349.53	Картометрический метод	-
1382	362773.25	4322329.75	Картометрический метод	-
1383	362776.25	4322296.08	Картометрический метод	-
1384	362753.03	4322278.02	Картометрический метод	-
1385	362756.25	4322272.26	Картометрический метод	-
1386	362777.01	4322246.84	Картометрический метод	-
1387	362842.79	4322161.16	Картометрический метод	-
1388	362907.82	4322076.76	Картометрический метод	-
1389	362916.69	4322065.66	Картометрический метод	-
1390	362920.26	4322064.99	Картометрический метод	-
1391	362920.26	4322064.99	Картометрический метод	-
1392	362930.71	4322063.10	Картометрический метод	-
1393	362934.89	4322063.62	Картометрический метод	-
1394	363035.00	4322049.18	Картометрический метод	-
55				
1395	362525.61	4322874.98	Картометрический метод	-
1396	362479.67	4322931.84	Картометрический метод	-
1397	362530.55	4322973.09	Картометрический метод	-
1398	362546.77	4322987.65	Картометрический метод	-
1399	362541.37	4322994.49	Картометрический метод	-
1400	362552.03	4323003.04	Картометрический метод	-
1401	362579.88	4322969.03	Картометрический метод	-
1402	362584.57	4322957.25	Картометрический метод	-
1403	362592.62	4322947.78	Картометрический метод	-
1404	362590.29	4322945.23	Картометрический метод	-
1405	362591.32	4322943.99	Картометрический метод	-
1406	362582.20	4322936.53	Картометрический метод	-
1407	362580.39	4322918.00	Картометрический метод	-
56				
1408	362960.75	4322363.13	Картометрический метод	-
1409	362871.03	4322294.52	Картометрический метод	-
1410	362812.11	4322372.10	Картометрический метод	-
1411	362820.47	4322401.70	Картометрический метод	-
1412	362847.14	4322422.09	Картометрический метод	-
1413	362863.41	4322434.21	Картометрический метод	-
1414	362881.52	4322410.41	Картометрический метод	-
1415	362885.81	4322413.72	Картометрический метод	-
1416	362895.66	4322402.42	Картометрический метод	-
1417	362917.91	4322418.93	Картометрический метод	-
57				
1418	362977.07	4322478.98	Картометрический метод	-
1419	362913.71	4322430.90	Картометрический метод	-
1420	362896.20	4322433.95	Картометрический метод	-
1421	362845.31	4322503.26	Картометрический метод	-
1422	362840.57	4322504.50	Картометрический метод	-
1423	362823.57	4322528.45	Картометрический метод	-
1424	362863.91	4322566.16	Картометрический метод	-
1425	362881.73	4322574.11	Картометрический метод	-
1426	362892.81	4322574.96	Картометрический метод	-
1427	362911.49	4322585.64	Картометрический метод	-
1428	362945.07	4322542.15	Картометрический метод	-
1429	362940.45	4322538.56	Картометрический метод	-
1430	362978.11	4322487.42	Картометрический метод	-
1431				
1432	362924.42	4322425.53	Картометрический метод	-
1433	362997.46	4322480.40	Картометрический метод	-
1434	363009.58	4322479.24	Картометрический метод	-
1435	363065.42	4322407.24	Картометрический метод	-
1436	363065.58	4322404.98	Картометрический метод	-
1437	362989.54	4322345.89	Картометрический метод	-
1438	362986.58	4322345.97	Картометрический метод	-
58				
1439	362034.09	4323511.77	Картометрический метод	-
1440	362034.10	4323511.81	Картометрический метод	-
1441	362030.49	4323514.37	Картометрический метод	-
1442	361997.11	4323539.18	Картометрический метод	-
1443	361987.24	4323546.73	Картометрический метод	-
1444	361985.07	4323543.40	Картометрический метод	-
1445	361976.17	4323540.70	Картометрический метод	-
1446	361974.28	4323529.62	Картометрический метод	-
1447	361980.83	4323524.75	Картометрический метод	-
1448	361971.13	4323517.51	Картометрический метод	-
1449	361964.52	4323512.91	Картометрический метод	-
1450	361940.11	4323510.93	Картометрический метод	-
1451	361909.23	4323493.72	Картометрический метод	-
1452	361908.79	4323487.23	Картометрический метод	-
1453	361902.25	4323478.38	Картометрический метод	-
1454	361913.82	4323464.26	Картометрический метод	-
1455	361921.14	4323455.30	Картометрический метод	-
1456	361923.41	4323449.27	Картометрический метод	-
1457	361924.16	4323447.94	Картометрический метод	-
59				
1458	361007.22	4322346.36	Картометрический метод	-
1459	361008.03	4322347.03	Картометрический метод	-
1460	361126.76	4322438.71	Картометрический метод	-
1461	361137.90	4322425.19	Картометрический метод	-
1462	361252.71	4322516.47	Картометрический метод	-
1463	361233.67	4322537.89	Картометрический метод	-
1464	361228.33	4322543.91	Картометрический метод	-
1465	361234.88	4322549.80	Картометрический метод	-
1466	361234.34	4322550.43	Картометрический метод	-
1467	361206.26	4322581.99	Картометрический метод	-

1468	361204.27	4322580.08	Картометрический метод	-
1469	361200.39	4322576.34	Картометрический метод	-
1470	361172.09	4322552.04	Картометрический метод	-
1471	361163.26	4322562.25	Картометрический метод	-
1472	361143.51	4322545.50	Картометрический метод	-
1473	361131.45	4322559.67	Картометрический метод	-
1474	361130.68	4322559.01	Картометрический метод	-
1475	361130.37	4322558.80	Картометрический метод	-
1476	361127.82	4322557.06	Картометрический метод	-
1477	361122.29	4322553.39	Картометрический метод	-
1478	361115.84	4322547.47	Картометрический метод	-
1479	361074.98	4322511.40	Картометрический метод	-
1480	361064.03	4322523.45	Картометрический метод	-
1481	361033.42	4322556.38	Картометрический метод	-
1482	361061.00	4322579.69	Картометрический метод	-
1483	361065.24	4322575.86	Картометрический метод	-
1484	361076.38	4322585.68	Картометрический метод	-
1485	361070.14	4322592.31	Картометрический метод	-
1486	361087.23	4322607.18	Картометрический метод	-
1487	361085.37	4322609.58	Картометрический метод	-
1488	361136.06	4322652.07	Картометрический метод	-
1489	361127.90	4322660.84	Картометрический метод	-
1490	361122.60	4322656.34	Картометрический метод	-
1491	361120.10	4322660.34	Картометрический метод	-
1492	361115.16	4322665.84	Картометрический метод	-
1493	361107.85	4322673.75	Картометрический метод	-
1494	361098.95	4322724.82	Картометрический метод	-
1495	361096.09	4322740.37	Картометрический метод	-
1496	361090.58	4322772.31	Картометрический метод	-
1497	361090.47	4322772.94	Картометрический метод	-
1498	361088.90	4322781.83	Картометрический метод	-
1499	361071.46	4322766.74	Картометрический метод	-
1500	361017.37	4322720.14	Картометрический метод	-
1501	360924.90	4322640.79	Картометрический метод	-
1502	360893.82	4322673.83	Картометрический метод	-
1503	360887.60	4322679.66	Картометрический метод	-
1504	360875.88	4322690.74	Картометрический метод	-
1505	360938.90	4322791.67	Картометрический метод	-
1506	360942.15	4322795.68	Картометрический метод	-
1507	360968.77	4322843.87	Картометрический метод	-
1508	360978.12	4322861.61	Картометрический метод	-
1509	360962.11	4322869.32	Картометрический метод	-
1510	361006.44	4322972.54	Картометрический метод	-
1511	361019.90	4322965.92	Картометрический метод	-
1512	361021.08	4322968.68	Картометрический метод	-
1513	361104.79	4322927.08	Картометрический метод	-
1514	361105.83	4322928.47	Картометрический метод	-
1515	361010.50	4322976.18	Картометрический метод	-
1516	360975.28	4322972.75	Картометрический метод	-
1517	360951.96	4322968.87	Картометрический метод	-
1518	360947.08	4322968.36	Картометрический метод	-
1519	360943.71	4322962.02	Картометрический метод	-
1520	360928.43	4322929.23	Картометрический метод	-
1521	360902.19	4322875.65	Картометрический метод	-
1522	360874.68	4322823.32	Картометрический метод	-
1523	360853.52	4322788.78	Картометрический метод	-
1524	360850.91	4322786.15	Картометрический метод	-
1525	360813.77	4322746.03	Картометрический метод	-
1526	360796.00	4322713.64	Картометрический метод	-
1527	360864.35	4322692.77	Картометрический метод	-
1528	360828.81	4322628.45	Картометрический метод	-
1529	360827.83	4322626.67	Картометрический метод	-
1530	360823.07	4322629.87	Картометрический метод	-
1531	360813.05	4322636.60	Картометрический метод	-
1532	360807.12	4322631.16	Картометрический метод	-
1533	360781.49	4322607.67	Картометрический метод	-
1534	360747.99	4322577.73	Картометрический метод	-
1535	360744.72	4322580.97	Картометрический метод	-
1536	360726.00	4322565.19	Картометрический метод	-
1537	360719.25	4322570.89	Картометрический метод	-
1538	360698.42	4322594.54	Картометрический метод	-
1539	360680.36	4322558.50	Картометрический метод	-
1540	360683.79	4322556.65	Картометрический метод	-
1541	360662.62	4322520.14	Картометрический метод	-
1542	360674.04	4322510.78	Картометрический метод	-
1543	360903.24	4322393.64	Картометрический метод	-
60				
1544	360995.92	4322571.62	Картометрический метод	-
1545	361019.27	4322544.53	Картометрический метод	-
1546	361023.30	4322547.93	Картометрический метод	-
1547	361073.00	4322490.56	Картометрический метод	-
1548	361075.69	4322487.48	Картометрический метод	-
1549	361022.37	4322446.82	Картометрический метод	-
1550	360954.76	4322479.26	Картометрический метод	-
1551	360954.76	4322509.18	Картометрический метод	-
1552	360976.20	4322527.73	Картометрический метод	-
1553	360976.20	4322554.56	Картометрический метод	-
1554	360994.19	4322570.13	Картометрический метод	-
61				
1555	360700.68	4323147.83	Картометрический метод	-
1556	360715.53	4323150.25	Картометрический метод	-
1557	360718.48	4323150.75	Картометрический метод	-



1558	360781.82	4323161.06	Картометрический метод	-
1559	360823.53	4323167.33	Картометрический метод	-
1560	360881.40	4323177.60	Картометрический метод	-
1561	360932.94	4323185.68	Картометрический метод	-
1562	360938.51	4323186.46	Картометрический метод	-
1563	360972.47	4323193.12	Картометрический метод	-
1564	360975.18	4323190.35	Картометрический метод	-
1565	360997.87	4323173.23	Картометрический метод	-
1566	360998.77	4323172.74	Картометрический метод	-
1567	361002.31	4323172.66	Картометрический метод	-
1568	361023.11	4323176.32	Картометрический метод	-
1569	361022.46	4323180.48	Картометрический метод	-
1570	361060.23	4323185.94	Картометрический метод	-
1571	361076.89	4323188.19	Картометрический метод	-
1572	361092.31	4323193.10	Картометрический метод	-
1573	361101.66	4323200.70	Картометрический метод	-
1574	361105.34	4323213.40	Картометрический метод	-
1575	361105.59	4323219.29	Картометрический метод	-
1576	361106.09	4323228.26	Картометрический метод	-
1577	361102.04	4323242.38	Картометрический метод	-
1578	361104.12	4323295.75	Картометрический метод	-
1579	361110.82	4323324.19	Картометрический метод	-
1580	361113.94	4323325.13	Картометрический метод	-
1581	361121.14	4323339.49	Картометрический метод	-
1582	361139.41	4323386.87	Картометрический метод	-
1583	361142.83	4323395.74	Картометрический метод	-
1584	361145.68	4323404.06	Картометрический метод	-
1585	361155.07	4323425.89	Картометрический метод	-
1586	361155.12	4323426.02	Картометрический метод	-
1587	361160.97	4323440.02	Картометрический метод	-
1588	361170.34	4323464.80	Картометрический метод	-
1589	361171.41	4323474.63	Картометрический метод	-
1590	361171.52	4323479.25	Картометрический метод	-
1591	361170.75	4323484.73	Картометрический метод	-
1592	361168.97	4323490.65	Картометрический метод	-
1593	361168.43	4323492.45	Картометрический метод	-
1594	361161.90	4323504.51	Картометрический метод	-
1595	361159.25	4323509.06	Картометрический метод	-
1596	361007.25	4323732.67	Картометрический метод	-
1597	360994.45	4323723.66	Картометрический метод	-
1598	360993.44	4323725.38	Картометрический метод	-
1599	360986.91	4323723.85	Картометрический метод	-
1600	360986.57	4323735.16	Картометрический метод	-
1601	360988.12	4323736.41	Картометрический метод	-
1602	360993.33	4323729.09	Картометрический метод	-
1603	361004.26	4323736.82	Картометрический метод	-
1604	360993.45	4323754.08	Картометрический метод	-
1605	360922.73	4323703.86	Картометрический метод	-
1606	360909.64	4323694.57	Картометрический метод	-
1607	360839.67	4323647.31	Картометрический метод	-
1608	360819.65	4323632.53	Картометрический метод	-
1609	360816.49	4323621.95	Картометрический метод	-
1610	360798.94	4323569.48	Картометрический метод	-
1611	360889.25	4323533.76	Картометрический метод	-
1612	360875.28	4323506.08	Картометрический метод	-
1613	360839.25	4323502.88	Картометрический метод	-
1614	360790.00	4323381.70	Картометрический метод	-
1615	360789.14	4323379.45	Картометрический метод	-
1616	360787.85	4323375.83	Картометрический метод	-
1617	360721.28	4323401.10	Картометрический метод	-
1618	360696.01	4323334.53	Картометрический метод	-
1619	360701.06	4323324.67	Картометрический метод	-
1620	360688.97	4323293.10	Картометрический метод	-
1621	360680.41	4323270.85	Картометрический метод	-
1622	360685.94	4323214.64	Картометрический метод	-
1623	360688.33	4323200.90	Картометрический метод	-
1624	360688.05	4323200.51	Картометрический метод	-
1625	360692.27	4323197.88	Картометрический метод	-
62				
1626	360915.05	4323311.65	Картометрический метод	-
1627	360856.32	4323298.57	Картометрический метод	-
1628	360853.17	4323290.11	Картометрический метод	-
1629	360821.13	4323287.07	Картометрический метод	-
1630	360798.90	4323294.99	Картометрический метод	-
1631	360814.80	4323338.70	Картометрический метод	-
1632	360806.29	4323342.21	Картометрический метод	-
1633	360821.77	4323383.90	Картометрический метод	-
1634	360804.16	4323390.42	Картометрический метод	-
1635	360820.32	4323433.99	Картометрический метод	-
1636	360906.44	4323402.52	Картометрический метод	-
1637	360909.16	4323400.88	Картометрический метод	-
1638	360897.98	4323370.88	Картометрический метод	-
1639	360899.68	4323364.63	Картометрический метод	-
1640	360905.55	4323360.46	Картометрический метод	-
1641	360911.47	4323357.83	Картометрический метод	-
1642	360923.22	4323362.65	Картометрический метод	-
1643	360933.05	4323356.22	Картометрический метод	-
63				
1644	361013.78	4323332.59	Картометрический метод	-
1645	360993.05	4323280.29	Картометрический метод	-
1646	360945.43	4323298.18	Картометрический метод	-
1647	360938.93	4323304.01	Картометрический метод	-

1648	360947.25	4323319.05	Картометрический метод	-
1649	360948.11	4323331.53	Картометрический метод	-
1650	360940.03	4323354.69	Картометрический метод	-
1651	360918.40	4323369.90	Картометрический метод	-
1652	360950.43	4323455.87	Картометрический метод	-
1653	361053.59	4323416.49	Картометрический метод	-
1654	361045.12	4323394.02	Картометрический метод	-
1655	361067.94	4323384.82	Картометрический метод	-
1656	361070.81	4323392.29	Картометрический метод	-
1657	361052.13	4323399.15	Картометрический метод	-
1658	361051.48	4323400.54	Картометрический метод	-
1659	361057.03	4323415.16	Картометрический метод	-
1660	361084.21	4323404.80	Картометрический метод	-
1661	361068.91	4323362.27	Картометрический метод	-
1662	361071.61	4323356.78	Картометрический метод	-
1663	361095.01	4323349.25	Картометрический метод	-
1664	361083.51	4323317.93	Картометрический метод	-
1665	361031.30	4323325.88	Картометрический метод	-
64				
1666	361764.76	4321881.73	Картометрический метод	-
1667	361782.14	4321894.56	Картометрический метод	-
1668	361775.72	4321901.65	Картометрический метод	-
1669	361766.39	4321914.00	Картометрический метод	-
1670	361760.24	4321922.29	Картометрический метод	-
1671	361790.55	4321949.14	Картометрический метод	-
1672	361838.55	4321986.19	Картометрический метод	-
1673	361901.24	4322032.26	Картометрический метод	-
1674	361911.58	4322040.26	Картометрический метод	-
1675	361891.34	4322070.61	Картометрический метод	-
1676	361967.49	4322128.07	Картометрический метод	-
1677	361988.78	4322099.57	Картометрический метод	-
1678	362008.18	4322074.08	Картометрический метод	-
1679	362011.37	4322070.17	Картометрический метод	-
1680	362016.46	4322073.71	Картометрический метод	-
1681	362018.24	4322075.12	Картометрический метод	-
1682	361975.24	4322132.18	Картометрический метод	-
1683	362034.98	4322178.68	Картометрический метод	-
1684	362047.01	4322161.79	Картометрический метод	-
1685	362055.05	4322168.53	Картометрический метод	-
1686	362080.62	4322188.09	Картометрический метод	-
1687	362083.42	4322184.38	Картометрический метод	-
1688	362090.81	4322190.00	Картометрический метод	-
1689	362092.18	4322188.30	Картометрический метод	-
1690	362096.15	4322191.34	Картометрический метод	-
1691	362105.59	4322179.79	Картометрический метод	-
1692	362108.10	4322181.64	Картометрический метод	-
1693	362130.84	4322151.71	Картометрический метод	-
1694	362131.20	4322150.73	Картометрический метод	-
1695	362149.12	4322164.22	Картометрический метод	-
1696	362142.66	4322172.86	Картометрический метод	-
1697	362138.64	4322177.98	Картометрический метод	-
1698	362138.17	4322177.58	Картометрический метод	-
1699	362136.20	4322180.16	Картометрический метод	-
1700	362136.76	4322180.12	Картометрический метод	-
1701	362133.42	4322184.39	Картометрический метод	-
1702	362133.27	4322183.47	Картометрический метод	-
1703	362131.26	4322186.01	Картометрический метод	-
1704	362131.79	4322186.39	Картометрический метод	-
1705	362117.94	4322204.17	Картометрический метод	-
1706	362122.55	4322208.92	Картометрический метод	-
1707	362083.17	4322260.48	Картометрический метод	-
1708	362079.93	4322266.83	Картометрический метод	-
1709	362070.98	4322279.13	Картометрический метод	-
1710	362069.34	4322278.14	Картометрический метод	-
1711	362022.26	4322339.33	Картометрический метод	-
1712	362020.17	4322342.07	Картометрический метод	-
1713	362015.98	4322338.01	Картометрический метод	-
1714	361921.34	4322462.56	Картометрический метод	-
1715	361890.79	4322502.81	Картометрический метод	-
1716	361875.99	4322518.44	Картометрический метод	-
1717	361857.61	4322531.84	Картометрический метод	-
1718	361858.15	4322532.87	Картометрический метод	-
1719	361858.09	4322532.91	Картометрический метод	-
1720	361838.59	4322544.75	Картометрический метод	-
1721	361838.58	4322544.76	Картометрический метод	-
1722	361791.72	4322569.52	Картометрический метод	-
1723	361794.06	4322573.94	Картометрический метод	-
1724	361766.66	4322588.43	Картометрический метод	-
1725	361764.32	4322584.01	Картометрический метод	-
1726	361729.84	4322602.25	Картометрический метод	-
1727	361727.27	4322609.08	Картометрический метод	-
1728	361712.33	4322610.41	Картометрический метод	-
1729	361710.07	4322609.56	Картометрический метод	-
1730	361676.09	4322560.91	Картометрический метод	-
1731	361607.80	4322466.92	Картометрический метод	-
1732	361604.21	4322461.29	Картометрический метод	-
1733	361496.19	4322311.13	Картометрический метод	-
1734	361488.93	4322301.39	Картометрический метод	-
1735	361421.07	4322208.98	Картометрический метод	-
1736	361396.91	4322173.86	Картометрический метод	-
1737	361394.07	4322169.48	Картометрический метод	-
1738	361396.17	4322168.07	Картометрический метод	-



1739	361398.75	4322150.04	Картометрический метод	-
1740	361405.76	4322145.26	Картометрический метод	-
1741	361404.05	4322142.69	Картометрический метод	-
1742	361427.62	4322125.93	Картометрический метод	-
1743	361429.36	4322128.29	Картометрический метод	-
1744	361538.42	4322048.67	Картометрический метод	-
1745	361545.41	4322043.89	Картометрический метод	-
1746	361634.53	4321978.98	Картометрический метод	-
1747	361640.10	4321974.48	Картометрический метод	-
1748	361647.28	4321969.87	Картометрический метод	-
1749	361752.25	4321894.88	Картометрический метод	-
1750	361757.55	4321887.45	Картометрический метод	-
1751	361761.44	4321885.71	Картометрический метод	-
65				
1752	361734.34	4322146.83	Картометрический метод	-
1753	361709.06	4322181.20	Картометрический метод	-
1754	361733.16	4322199.77	Картометрический метод	-
1755	361699.69	4322243.26	Картометрический метод	-
1756	361784.84	4322309.84	Картометрический метод	-
1757	361842.94	4322231.72	Картометрический метод	-
1758	361881.29	4322181.62	Картометрический метод	-
1759	361883.05	4322182.67	Картометрический метод	-
1760	361888.87	4322175.73	Картометрический метод	-
1761	361886.53	4322173.70	Картометрический метод	-
1762	361927.18	4322121.27	Картометрический метод	-
1763	361914.16	4322111.51	Картометрический метод	-
1764	361922.32	4322100.68	Картометрический метод	-
1765	361851.14	4322045.21	Картометрический метод	-
1766	361842.64	4322055.96	Картометрический метод	-
1767	361819.72	4322037.80	Картометрический метод	-
66				
1768	361940.48	4322297.66	Картометрический метод	-
1769	361860.75	4322236.85	Картометрический метод	-
1770	361799.27	4322319.23	Картометрический метод	-
1771	361878.51	4322379.52	Картометрический метод	-
67				
1772	361674.06	4322439.48	Картометрический метод	-
1773	361739.96	4322488.82	Картометрический метод	-
1774	361812.31	4322394.66	Картометрический метод	-
1775	361747.05	4322343.84	Картометрический метод	-
68				
1776	362463.99	4321373.12	Картометрический метод	-
1777	362552.22	4321439.79	Картометрический метод	-
1778	362555.03	4321442.11	Картометрический метод	-
1779	362579.17	4321460.64	Картометрический метод	-
1780	362581.30	4321457.11	Картометрический метод	-
1781	362603.79	4321475.00	Картометрический метод	-
1782	362616.51	4321489.29	Картометрический метод	-
1783	362636.64	4321504.75	Картометрический метод	-
1784	362642.58	4321509.27	Картометрический метод	-
1785	362640.60	4321511.85	Картометрический метод	-
1786	362576.51	4321596.84	Картометрический метод	-
1787	362522.70	4321668.22	Картометрический метод	-
1788	362510.82	4321685.25	Картометрический метод	-
1789	362504.29	4321693.91	Картометрический метод	-
1790	362500.91	4321701.50	Картометрический метод	-
1791	362464.79	4321749.34	Картометрический метод	-
1792	362417.87	4321810.97	Картометрический метод	-
1793	362415.53	4321811.09	Картометрический метод	-
1794	362387.79	4321848.61	Картометрический метод	-
1795	362343.49	4321906.14	Картометрический метод	-
1796	362290.57	4321975.77	Картометрический метод	-
1797	362233.46	4322051.83	Картометрический метод	-
1798	362230.01	4322056.93	Картометрический метод	-
1799	362224.16	4322052.57	Картометрический метод	-
1800	362143.55	4321990.99	Картометрический метод	-
1801	362137.13	4321986.70	Картометрический метод	-
1802	362040.74	4321912.82	Картометрический метод	-
1803	362036.53	4321909.58	Картометрический метод	-
1804	362033.17	4321907.18	Картометрический метод	-
1805	362036.93	4321902.66	Картометрический метод	-
1806	362137.85	4321980.46	Картометрический метод	-
1807	362212.27	4321881.42	Картометрический метод	-
1808	362134.11	4321819.46	Картометрический метод	-
1809	362121.25	4321814.32	Картометрический метод	-
1810	362150.27	4321779.53	Картометрический метод	-
1811	362100.63	4321711.00	Картометрический метод	-
1812	362108.27	4321705.76	Картометрический метод	-
1813	362088.97	4321679.40	Картометрический метод	-
1814	362105.56	4321667.65	Картометрический метод	-
1815	362090.51	4321646.00	Картометрический метод	-
1816	362198.05	4321567.85	Картометрический метод	-
1817	362202.70	4321564.66	Картометрический метод	-
1818	362306.54	4321489.04	Картометрический метод	-
1819	362311.36	4321485.27	Картометрический метод	-
1820	362365.44	4321445.27	Картометрический метод	-
1821	362461.87	4321375.28	Картометрический метод	-
69				
1822	362260.34	4321715.81	Картометрический метод	-
1823	362249.56	4321720.17	Картометрический метод	-
1824	362213.27	4321766.46	Картометрический метод	-
1825	362220.34	4321791.05	Картометрический метод	-

1826	362269.15	4321828.88	Картометрический метод	-
1827	362319.91	4321762.61	Картометрический метод	-
70				
1828	362477.40	4321538.35	Картометрический метод	-
1829	362477.16	4321536.78	Картометрический метод	-
1830	362429.00	4321472.19	Картометрический метод	-
1831	362373.37	4321513.01	Картометрический метод	-
1832	362373.65	4321542.44	Картометрический метод	-
1833	362410.17	4321588.52	Картометрический метод	-
1834	362475.05	4321541.76	Картометрический метод	-
71				
1835	362257.10	4321700.74	Картометрический метод	-
1836	362207.09	4321633.22	Картометрический метод	-
1837	362156.14	4321668.92	Картометрический метод	-
1838	362153.93	4321694.63	Картометрический метод	-
1839	362193.22	4321750.02	Картометрический метод	-
72				
1840	362303.57	4321668.32	Картометрический метод	-
1841	362367.10	4321619.88	Картометрический метод	-
1842	362366.12	4321614.44	Картометрический метод	-
1843	362320.21	4321551.86	Картометрический метод	-
1844	362311.79	4321555.00	Картометрический метод	-
1845	362271.23	4321588.11	Картометрический метод	-
1846	362267.97	4321617.30	Картометрический метод	-
1847	362270.79	4321621.77	Картометрический метод	-
1848	362279.82	4321634.12	Картометрический метод	-
73				
1849	363275.95	4320726.51	Картометрический метод	-
1850	363322.59	4320665.00	Картометрический метод	-
1851	363327.55	4320669.36	Картометрический метод	-
1852	363342.75	4320681.54	Картометрический метод	-
1853	363351.59	4320686.27	Картометрический метод	-
1854	363369.21	4320697.06	Картометрический метод	-
1855	363381.15	4320706.73	Картометрический метод	-
1856	363400.12	4320683.33	Картометрический метод	-
1857	363408.36	4320670.47	Картометрический метод	-
1858	363412.34	4320665.15	Картометрический метод	-
1859	363392.25	4320650.63	Картометрический метод	-
1860	363370.54	4320643.99	Картометрический метод	-
1861	363353.70	4320630.98	Картометрический метод	-
1862	363350.29	4320628.46	Картометрический метод	-
1863	363391.46	4320574.16	Картометрический метод	-
1864	363402.68	4320561.17	Картометрический метод	-
1865	363443.60	4320591.48	Картометрический метод	-
1866	363597.31	4320709.19	Картометрический метод	-
1867	363465.28	4320882.37	Картометрический метод	-
1868	363271.06	4320732.89	Картометрический метод	-
74				
1869	363508.61	4320749.52	Картометрический метод	-
1870	363479.41	4320786.88	Картометрический метод	-
1871	363480.65	4320789.53	Картометрический метод	-
1872	363502.12	4320805.55	Картометрический метод	-
1873	363506.44	4320805.25	Картометрический метод	-
1874	363513.88	4320795.62	Картометрический метод	-
1875	363514.71	4320796.22	Картометрический метод	-
1876	363526.77	4320780.14	Картометрический метод	-
1877	363525.86	4320779.48	Картометрический метод	-
1878	363534.89	4320768.09	Картометрический метод	-
1879	363518.54	4320757.35	Картометрический метод	-
75				
1880	363525.48	4320700.76	Картометрический метод	-
1881	363520.22	4320696.94	Картометрический метод	-
1882	363525.20	4320687.96	Картометрический метод	-
1883	363483.78	4320656.38	Картометрический метод	-
1884	363477.31	4320664.43	Картометрический метод	-
1885	363464.19	4320654.13	Картометрический метод	-
1886	363432.79	4320698.15	Картометрический метод	-
1887	363437.37	4320700.84	Картометрический метод	-
1888	363436.81	4320701.48	Картометрический метод	-
1889	363492.04	4320744.15	Картометрический метод	-
76				
1890	363429.56	4320816.19	Картометрический метод	-
1891	363444.95	4320795.91	Картометрический метод	-
1892	363446.72	4320797.47	Картометрический метод	-
1893	363465.30	4320773.22	Картометрический метод	-
1894	363460.54	4320769.54	Картометрический метод	-
1895	363459.55	4320768.35	Картометрический метод	-
1896	363441.58	4320754.88	Картометрический метод	-
1897	363441.22	4320755.45	Картометрический метод	-
1898	363412.42	4320731.67	Картометрический метод	-
1899	363411.80	4320732.16	Картометрический метод	-
1900	363403.23	4320724.98	Картометрический метод	-
1901	363382.28	4320754.04	Картометрический метод	-
1902	363385.57	4320756.67	Картометрический метод	-
1903	363376.05	4320770.43	Картометрический метод	-
1904	363375.44	4320774.01	Картометрический метод	-
1905	363404.07	4320796.69	Картометрический метод	-
1906	363403.40	4320797.53	Картометрический метод	-
1907	363424.99	4320814.59	Картометрический метод	-
1908	363425.64	4320813.78	Картометрический метод	-
77				
1909	362670.05	4321524.15	Картометрический метод	-



1910	362776.81	4321606.04	Картометрический метод	-
1911	362779.27	4321608.06	Картометрический метод	-
1912	362887.33	4321691.90	Картометрический метод	-
1913	362889.86	4321693.90	Картометрический метод	-
1914	362996.23	4321774.76	Картометрический метод	-
1915	363001.52	4321778.97	Картометрический метод	-
1916	362977.60	4321810.17	Картометрический метод	-
1917	362975.27	4321821.04	Картометрический метод	-
1918	362919.33	4321893.74	Картометрический метод	-
1919	362915.06	4321892.44	Картометрический метод	-
1920	362884.56	4321930.43	Картометрический метод	-
1921	362839.86	4321988.87	Картометрический метод	-
1922	362844.20	4322006.12	Картометрический метод	-
1923	362850.18	4322015.80	Картометрический метод	-
1924	362881.83	4322039.61	Картометрический метод	-
1925	362894.44	4322046.85	Картометрический метод	-
1926	362897.00	4322049.36	Картометрический метод	-
1927	362891.19	4322057.16	Картометрический метод	-
1928	362889.41	4322058.66	Картометрический метод	-
1929	362827.44	4322140.62	Картометрический метод	-
1930	362741.44	4322252.18	Картометрический метод	-
1931	362697.77	4322219.19	Картометрический метод	-
1932	362694.56	4322216.74	Картометрический метод	-
1933	362576.42	4322127.65	Картометрический метод	-
1934	362567.14	4322125.47	Картометрический метод	-
1935	362559.09	4322125.72	Картометрический метод	-
1936	362549.85	4322126.03	Картометрический метод	-
1937	362561.06	4322108.93	Картометрический метод	-
1938	362543.26	4322095.45	Картометрический метод	-
1939	362539.43	4322100.66	Картометрический метод	-
1940	362527.38	4322116.33	Картометрический метод	-
1941	362507.47	4322101.59	Картометрический метод	-
1942	362498.33	4322112.61	Картометрический метод	-
1943	362502.32	4322121.22	Картометрический метод	-
1944	362499.33	4322121.06	Картометрический метод	-
1945	362495.34	4322112.82	Картометрический метод	-
1946	362499.07	4322107.89	Картометрический метод	-
1947	362480.37	4322093.68	Картометрический метод	-
1948	362484.20	4322088.66	Картометрический метод	-
1949	362461.19	4322069.02	Картометрический метод	-
1950	362443.64	4322091.04	Картометрический метод	-
1951	362428.16	4322111.23	Картометрический метод	-
1952	362410.28	4322098.16	Картометрический метод	-
1953	362403.19	4322113.53	Картометрический метод	-
1954	362389.00	4322101.57	Картометрический метод	-
1955	362366.15	4322067.22	Картометрический метод	-
1956	362340.73	4322047.27	Картометрический метод	-
1957	362328.27	4322063.88	Картометрический метод	-
1958	362311.30	4322051.20	Картометрический метод	-
1959	362298.26	4322041.09	Картометрический метод	-
1960	362287.48	4322032.87	Картометрический метод	-
1961	362315.89	4321994.69	Картометрический метод	-
1962	362367.97	4321924.98	Картометрический метод	-
1963	362439.77	4321829.33	Картометрический метод	-
1964	362487.34	4321766.62	Картометрический метод	-
1965	362534.26	4321703.57	Картометрический метод	-
1966	362667.94	4321527.27	Картометрический метод	-
78				
1967	362605.41	4321884.85	Картометрический метод	-
1968	362607.90	4321886.71	Картометрический метод	-
1969	362577.39	4321925.12	Картометрический метод	-
1970	362603.36	4321945.49	Картометрический метод	-
1971	362567.33	4321991.71	Картометрический метод	-
1972	362562.47	4321999.96	Картометрический метод	-
1973	362506.56	4321958.53	Картометрический метод	-
1974	362504.91	4321960.47	Картометрический метод	-
1975	362477.70	4321939.28	Картометрический метод	-
1976	362429.13	4322003.19	Картометрический метод	-
1977	362513.08	4322068.25	Картометрический метод	-
1978	362524.05	4322066.83	Картометрический метод	-
1979	362549.93	4322030.75	Картометрический метод	-
1980	362549.95	4322030.73	Картометрический метод	-
1981	362581.02	4322053.80	Картометрический метод	-
1982	362613.61	4322018.10	Картометрический метод	-
1983	362619.03	4322010.59	Картометрический метод	-
1984	362623.76	4322001.66	Картометрический метод	-
1985	362639.05	4321982.00	Картометрический метод	-
1986	362672.20	4321938.33	Картометрический метод	-
1987	362679.80	4321944.42	Картометрический метод	-
1988	362722.61	4321889.65	Картометрический метод	-
1989	362555.54	4321763.49	Картометрический метод	-
1990	362500.70	4321836.36	Картометрический метод	-
1991	362550.52	4321874.89	Картометрический метод	-
1992	362556.94	4321875.94	Картометрический метод	-
1993	362570.83	4321886.16	Картометрический метод	-
1994	362599.44	4321881.97	Картометрический метод	-
1995	362602.44	4321876.94	Картометрический метод	-
1996	362608.13	4321880.29	Картометрический метод	-
79				
1997	362756.27	4321668.56	Картометрический метод	-
1998	362700.04	4321742.67	Картометрический метод	-
1999	362762.92	4321790.39	Картометрический метод	-

2000	362790.41	4321792.76	Картометрический метод	-
2001	362837.81	4321730.95	Картометрический метод	-
80				
2002	362703.83	4321749.65	Картометрический метод	-
2003	362651.81	4321817.21	Картометрический метод	-
2004	362736.31	4321882.00	Картометрический метод	-
2005	362787.13	4321811.44	Картометрический метод	-
81				
2006	362564.14	4322010.45	Картометрический метод	-
2007	362564.36	4322010.13	Картометрический метод	-
2008	362565.93	4322007.89	Картометрический метод	-
2009	362565.97	4322007.84	Картометрический метод	-
82				
2010	362301.47	4322099.60	Картометрический метод	-
2011	362371.86	4322153.88	Картометрический метод	-
2012	362368.57	4322158.61	Картометрический метод	-
2013	362298.60	4322103.47	Картометрический метод	-
83				
2014	361285.85	4323531.18	Картометрический метод	-
2015	361288.99	4323533.50	Картометрический метод	-
2016	361291.44	4323536.73	Картометрический метод	-
2017	361292.03	4323540.57	Картометрический метод	-
2018	361280.94	4323543.80	Картометрический метод	-
2019	361283.05	4323549.71	Картометрический метод	-
2020	361287.89	4323548.14	Картометрический метод	-
2021	361290.16	4323547.71	Картометрический метод	-
2022	361295.14	4323547.60	Картометрический метод	-
2023	361298.82	4323549.05	Картометрический метод	-
2024	361317.27	4323571.42	Картометрический метод	-
2025	361342.75	4323571.47	Картометрический метод	-
2026	361347.94	4323564.25	Картометрический метод	-
2027	361349.81	4323565.57	Картометрический метод	-
2028	361351.44	4323563.41	Картометрический метод	-
2029	361349.58	4323562.09	Картометрический метод	-
2030	361367.18	4323537.68	Картометрический метод	-
2031	361369.47	4323535.54	Картометрический метод	-
2032	361396.15	4323532.10	Картометрический метод	-
2033	361402.95	4323532.99	Картометрический метод	-
2034	361413.71	4323536.98	Картометрический метод	-
2035	361417.89	4323541.42	Картометрический метод	-
2036	361421.93	4323548.92	Картометрический метод	-
2037	361427.22	4323564.45	Картометрический метод	-
2038	361440.84	4323637.84	Картометрический метод	-
2039	361430.30	4323635.94	Картометрический метод	-
2040	361425.10	4323638.18	Картометрический метод	-
2041	361297.88	4323588.05	Картометрический метод	-
2042	361230.74	4323757.10	Картометрический метод	-
2043	361311.96	4323789.16	Картометрический метод	-
2044	361329.07	4323827.16	Картометрический метод	-
2045	361332.11	4323825.77	Картометрический метод	-
2046	361708.53	4324324.74	Картометрический метод	-
2047	361560.62	4324386.80	Картометрический метод	-
2048	361160.00	4324491.52	Картометрический метод	-
2049	361064.89	4324516.38	Картометрический метод	-
2050	360938.82	4324573.94	Картометрический метод	-
2051	360920.79	4324548.61	Картометрический метод	-
2052	360805.18	4324460.43	Картометрический метод	-
2053	360794.58	4324461.16	Картометрический метод	-
2054	360791.77	4324477.46	Картометрический метод	-
2055	360668.28	4324485.12	Картометрический метод	-
2056	360619.15	4324471.84	Картометрический метод	-
2057	360610.19	4324468.03	Картометрический метод	-
2058	360609.53	4324467.75	Картометрический метод	-
2059	360634.10	4324385.24	Картометрический метод	-
2060	360682.74	4324270.41	Картометрический метод	-
2061	360883.40	4323971.78	Картометрический метод	-
2062	361026.14	4324016.31	Картометрический метод	-
2063	361047.93	4324031.63	Картометрический метод	-
2064	361047.75	4324037.15	Картометрический метод	-
2065	361077.69	4324057.64	Картометрический метод	-
2066	361119.32	4324048.47	Картометрический метод	-
2067	361123.57	4324043.48	Картометрический метод	-
2068	361129.02	4324034.86	Картометрический метод	-
2069	361129.86	4324031.23	Картометрический метод	-
2070	361176.15	4324017.34	Картометрический метод	-
2071	361192.21	4324006.38	Картометрический метод	-
2072	361203.69	4323995.51	Картометрический метод	-
2073	361218.36	4323966.78	Картометрический метод	-
2074	361267.67	4323888.77	Картометрический метод	-
2075	361163.03	4323815.33	Картометрический метод	-
2076	361126.49	4323869.24	Картометрический метод	-
2077	361026.48	4323773.57	Картометрический метод	-
2078	361027.36	4323772.21	Картометрический метод	-
2079	361031.75	4323765.40	Картометрический метод	-
2080	361037.60	4323756.10	Картометрический метод	-
2081	361038.42	4323756.66	Картометрический метод	-
2082	361049.52	4323741.19	Картометрический метод	-
2083	361045.78	4323738.52	Картометрический метод	-
2084	361045.78	4323738.51	Картометрический метод	-
2085	361187.93	4323532.44	Картометрический метод	-
2086	361206.99	4323497.45	Картометрический метод	-
2087	361234.86	4323512.59	Картометрический метод	-



2088	361254.45	4323519.95	Картометрический метод	-
2089	361283.04	4323530.19	Картометрический метод	-
84				
2090	361063.72	4324474.37	Картометрический метод	-
2091	361037.72	4324474.37	Картометрический метод	-
2092	361037.72	4324500.37	Картометрический метод	-
2093	361063.72	4324500.37	Картометрический метод	-
2094	361074.54	4324478.96	Картометрический метод	-
2095	361089.88	4324474.67	Картометрический метод	-
2096	361091.86	4324474.10	Картометрический метод	-
2097	361088.12	4324459.06	Картометрический метод	-
2098	361106.30	4324454.55	Картометрический метод	-
2099	361105.50	4324449.91	Картометрический метод	-
2100	361099.51	4324451.01	Картометрический метод	-
2101	361087.80	4324444.49	Картометрический метод	-
2102	361087.42	4324441.22	Картометрический метод	-
2103	361080.01	4324439.26	Картометрический метод	-
2104	361074.34	4324440.11	Картометрический метод	-
2105	361067.24	4324443.48	Картометрический метод	-
2106	361063.20	4324436.40	Картометрический метод	-
2107	361032.08	4324449.47	Картометрический метод	-
2108	361034.00	4324456.67	Картометрический метод	-
2109	361039.83	4324465.41	Картометрический метод	-
2110	361043.08	4324469.19	Картометрический метод	-
2111	361055.87	4324466.76	Картометрический метод	-
2112	361064.83	4324467.59	Картометрический метод	-
2113	361071.73	4324468.74	Картометрический метод	-
85				
2114	363751.86	4320504.81	Картометрический метод	-
2115	363752.84	4320520.62	Картометрический метод	-
2116	363753.10	4320525.60	Картометрический метод	-
2117	363799.86	4320522.65	Картометрический метод	-
2118	363801.42	4320546.21	Картометрический метод	-
2119	363802.78	4320547.53	Картометрический метод	-
2120	363803.76	4320561.78	Картометрический метод	-
2121	363787.99	4320562.85	Картометрический метод	-
2122	363791.55	4320628.15	Картометрический метод	-
2123	363798.13	4320627.77	Картометрический метод	-
2124	363811.19	4320650.58	Картометрический метод	-
2125	363830.63	4320653.62	Картометрический метод	-
2126	363842.73	4320643.16	Картометрический метод	-
2127	363873.86	4320602.74	Картометрический метод	-
2128	363875.84	4320586.35	Картометрический метод	-
2129	363880.14	4320586.07	Картометрический метод	-
2130	363877.92	4320554.15	Картометрический метод	-
2131	363864.43	4320554.89	Картометрический метод	-
2132	363863.77	4320544.24	Картометрический метод	-
2133	363868.48	4320541.26	Картометрический метод	-
2134	363866.71	4320519.04	Картометрический метод	-
2135	363956.75	4320512.47	Картометрический метод	-
2136	363959.38	4320512.45	Картометрический метод	-
2137	363961.99	4320543.33	Картометрический метод	-
2138	363965.52	4320611.63	Картометрический метод	-
2139	363963.40	4320630.37	Картометрический метод	-
2140	363961.66	4320634.31	Картометрический метод	-
2141	363959.63	4320639.84	Картометрический метод	-
2142	363955.28	4320650.78	Картометрический метод	-
2143	363957.72	4320654.01	Картометрический метод	-
2144	363951.11	4320671.37	Картометрический метод	-
2145	363951.56	4320672.46	Картометрический метод	-
2146	363946.10	4320674.49	Картометрический метод	-
2147	363934.74	4320703.34	Картометрический метод	-
2148	363930.10	4320710.15	Картометрический метод	-
2149	363927.62	4320713.50	Картометрический метод	-
2150	363838.43	4320830.53	Картометрический метод	-
2151	363821.98	4320851.00	Картометрический метод	-
2152	363819.27	4320854.72	Картометрический метод	-
2153	363621.74	4320703.21	Картометрический метод	-
2154	363689.42	4320614.33	Картометрический метод	-
2155	363708.35	4320566.09	Картометрический метод	-
2156	363704.73	4320508.07	Картометрический метод	-
86				
2157	363747.72	4320745.13	Картометрический метод	-
2158	363752.02	4320748.55	Картометрический метод	-
2159	363746.51	4320756.47	Картометрический метод	-
2160	363787.42	4320787.93	Картометрический метод	-
2161	363789.22	4320785.47	Картометрический метод	-
2162	363806.19	4320798.59	Картометрический метод	-
2163	363839.23	4320758.07	Картометрический метод	-
2164	363774.83	4320708.73	Картометрический метод	-
2165	363774.82	4320708.75	Картометрический метод	-
2166	363709.96	4320659.34	Картометрический метод	-
2167	363677.83	4320700.34	Картометрический метод	-
2168	363700.03	4320717.11	Картометрический метод	-
2169	363698.24	4320719.48	Картометрический метод	-
2170	363725.59	4320740.09	Картометрический метод	-
2171	363727.39	4320737.73	Картометрический метод	-
2172	363737.73	4320745.53	Картометрический метод	-
2173	363742.13	4320740.36	Картометрический метод	-
87				
2174	363820.73	4320679.51	Картометрический метод	-
2175	363867.38	4320712.83	Картометрический метод	-

2176	363876.73	4320711.73	Картометрический метод	-
2177	363920.23	4320654.40	Картометрический метод	-
2178	363916.14	4320640.10	Картометрический метод	-
2179	363871.37	4320610.10	Картометрический метод	-
88				
2180	363026.11	4321051.77	Картометрический метод	-
2181	363078.62	4320983.76	Картометрический метод	-
2182	363109.65	4321007.03	Картометрический метод	-
2183	363141.97	4320963.34	Картометрический метод	-
2184	363177.12	4320990.80	Картометрический метод	-
2185	363248.40	4321054.38	Картометрический метод	-
2186	363278.74	4321037.19	Картометрический метод	-
2187	363282.68	4321040.26	Картометрический метод	-
2188	363279.98	4321044.12	Картометрический метод	-
2189	363305.83	4321063.11	Картометрический метод	-
2190	363371.08	4321113.83	Картометрический метод	-
2191	363392.78	4321130.41	Картометрический метод	-
2192	363460.52	4321180.97	Картометрический метод	-
2193	363462.09	4321181.99	Картометрический метод	-
2194	363458.71	4321186.80	Картометрический метод	-
2195	363451.91	4321195.52	Картометрический метод	-
2196	363412.43	4321247.15	Картометрический метод	-
2197	363409.82	4321249.56	Картометрический метод	-
2198	363383.47	4321283.77	Картометрический метод	-
2199	363383.16	4321285.94	Картометрический метод	-
2200	363445.94	4321332.86	Картометрический метод	-
2201	363475.10	4321294.59	Картометрический метод	-
2202	363510.96	4321247.76	Картометрический метод	-
2203	363565.68	4321178.69	Картометрический метод	-
2204	363568.05	4321175.17	Картометрический метод	-
2205	363610.04	4321120.64	Картометрический метод	-
2206	363638.95	4321082.63	Картометрический метод	-
2207	363611.70	4321058.24	Картометрический метод	-
2208	363578.74	4321033.15	Картометрический метод	-
2209	363547.50	4321072.15	Картометрический метод	-
2210	363502.49	4321128.74	Картометрический метод	-
2211	363495.52	4321134.46	Картометрический метод	-
2212	363442.74	4321095.06	Картометрический метод	-
2213	363441.95	4321093.12	Картометрический метод	-
2214	363429.02	4321082.85	Картометрический метод	-
2215	363422.43	4321076.23	Картометрический метод	-
2216	363487.58	4320991.59	Картометрический метод	-
2217	363444.28	4320958.74	Картометрический метод	-
2218	363399.08	4321016.22	Картометрический метод	-
2219	363374.50	4321007.79	Картометрический метод	-
2220	363367.71	4321002.21	Картометрический метод	-
2221	363328.36	4320972.51	Картометрический метод	-
2222	363316.42	4320967.94	Картометрический метод	-
2223	363250.93	4320920.95	Картометрический метод	-
2224	363249.90	4320922.77	Картометрический метод	-
2225	363244.63	4320918.67	Картометрический метод	-
2226	363245.53	4320916.76	Картометрический метод	-
2227	363238.21	4320911.52	Картометрический метод	-
2228	363186.19	4320871.29	Картометрический метод	-
2229	363178.02	4320865.07	Картометрический метод	-
2230	363176.74	4320864.09	Картометрический метод	-
2231	363172.41	4320860.64	Картометрический метод	-
2232	363261.37	4320745.48	Картометрический метод	-
2233	363664.42	4321055.67	Картометрический метод	-
2234	363663.26	4321059.79	Картометрический метод	-
2235	363655.70	4321069.93	Картометрический метод	-
2236	363641.04	4321088.18	Картометрический метод	-
2237	363570.77	4321178.39	Картометрический метод	-
2238	363550.36	4321203.52	Картометрический метод	-
2239	363523.27	4321239.33	Картометрический метод	-
2240	363442.92	4321343.98	Картометрический метод	-
2241	363433.54	4321356.84	Картометрический метод	-
2242	363429.28	4321362.70	Картометрический метод	-
2243	363425.97	4321360.46	Картометрический метод	-
2244	363420.33	4321358.89	Картометрический метод	-
2245	363185.72	4321177.97	Картометрический метод	-
2246	363028.67	4321057.95	Картометрический метод	-
2247	363027.99	4321053.92	Картометрический метод	-
89				
2248	363273.84	4321096.27	Картометрический метод	-
2249	363260.82	4321087.13	Картометрический метод	-
2250	363216.71	4321146.29	Картометрический метод	-
2251	363219.14	4321148.07	Картометрический метод	-
2252	363203.70	4321167.77	Картометрический метод	-
2253	363209.35	4321171.93	Картометрический метод	-
2254	363204.26	4321178.51	Картометрический метод	-
2255	363208.67	4321181.79	Картометрический метод	-
2256	363204.31	4321187.47	Картометрический метод	-
2257	363249.39	4321222.36	Картометрический метод	-
2258	363254.01	4321216.14	Картометрический метод	-
2259	363258.14	4321219.64	Картометрический метод	-
2260	363263.33	4321213.20	Картометрический метод	-
2261	363273.22	4321220.23	Картометрический метод	-
2262	363288.25	4321200.93	Картометрический метод	-
2263	363290.61	4321202.77	Картометрический метод	-
2264	363333.98	4321143.88	Картометрический метод	-
2265	363331.70	4321141.99	Картометрический метод	-



2266	363341.31	4321129.81	Картометрический метод	-
2267	363287.11	4321087.94	Картометрический метод	-
2268	363278.71	4321099.25	Картометрический метод	-
2269	363275.04	4321096.00	Картометрический метод	-
90				
2270	361349.27	4322190.82	Картометрический метод	-
2271	361374.36	4322210.95	Картометрический метод	-
2272	361390.92	4322197.62	Картометрический метод	-
2273	361394.42	4322202.48	Картометрический метод	-
2274	361382.36	4322210.81	Картометрический метод	-
2275	361388.45	4322215.01	Картометрический метод	-
2276	361390.50	4322217.12	Картометрический метод	-
2277	361391.55	4322218.22	Картометрический метод	-
2278	361403.28	4322230.38	Картометрический метод	-
2279	361428.06	4322255.82	Картометрический метод	-
2280	361443.64	4322275.14	Картометрический метод	-
2281	361466.51	4322307.62	Картометрический метод	-
2282	361489.59	4322340.86	Картометрический метод	-
2283	361495.75	4322345.66	Картометрический метод	-
2284	361568.71	4322447.67	Картометрический метод	-
2285	361575.70	4322457.70	Картометрический метод	-
2286	361574.24	4322459.02	Картометрический метод	-
2287	361578.21	4322464.68	Картометрический метод	-
2288	361579.81	4322463.74	Картометрический метод	-
2289	361588.98	4322477.20	Картометрический метод	-
2290	361596.71	4322487.18	Картометрический метод	-
2291	361663.81	4322574.40	Картометрический метод	-
2292	361678.32	4322594.34	Картометрический метод	-
2293	361688.80	4322610.22	Картометрический метод	-
2294	361692.47	4322611.60	Картометрический метод	-
2295	361707.29	4322631.71	Картометрический метод	-
2296	361713.73	4322639.33	Картометрический метод	-
2297	361719.36	4322644.02	Картометрический метод	-
2298	361723.95	4322638.39	Картометрический метод	-
2299	361726.75	4322637.60	Картометрический метод	-
2300	361759.00	4322663.80	Картометрический метод	-
2301	361760.16	4322662.20	Картометрический метод	-
2302	361763.88	4322665.22	Картометрический метод	-
2303	361761.09	4322668.51	Картометрический метод	-
2304	361761.56	4322669.23	Картометрический метод	-
2305	361675.29	4322775.09	Картометрический метод	-
2306	361672.17	4322778.54	Картометрический метод	-
2307	361664.29	4322791.55	Картометрический метод	-
2308	361550.38	4322698.66	Картометрический метод	-
2309	361563.32	4322683.55	Картометрический метод	-
2310	361589.31	4322651.73	Картометрический метод	-
2311	361575.60	4322639.91	Картометрический метод	-
2312	361586.69	4322625.44	Картометрический метод	-
2313	361549.19	4322587.52	Картометрический метод	-
2314	361555.59	4322569.21	Картометрический метод	-
2315	361549.39	4322556.25	Картометрический метод	-
2316	361518.27	4322518.33	Картометрический метод	-
2317	361508.48	4322511.07	Картометрический метод	-
2318	361433.87	4322602.98	Картометрический метод	-
2319	361372.88	4322554.52	Картометрический метод	-
2320	361372.10	4322553.90	Картометрический метод	-
2321	361319.10	4322511.82	Картометрический метод	-
2322	361226.49	4322438.25	Картометрический метод	-
2323	361154.43	4322381.01	Картометрический метод	-
2324	361073.09	4322316.41	Картометрический метод	-
2325	361185.19	4322265.44	Картометрический метод	-

Средняя квадратическая погрешность положения характерной точки (Mt) - 10 см

Лист N 3

ОПИСАНИЕ МЕСТОПОЛОЖЕНИЯ ГРАНИЦ

Границы территориальной зоны Ж-3
 Зона застройки средне- и многоэтажными жилыми домами
 ЗАТО Северск Томской области
 (наименование объекта)
 План границ объекта
 Рисунок не приводится

СВЕДЕНИЯ О ГРАНИЦАХ ТЕРРИТОРИАЛЬНОЙ ЗОНЫ, ПРЕДНАЗНАЧЕННОЙ ДЛЯ ВЕДЕНИЯ САДОВОДСТВА НА ЗЕМЛЯХ НАСЕЛЕННЫХ ПУНКТОВ – «Ж-4»

ОПИСАНИЕ МЕСТОПОЛОЖЕНИЯ ГРАНИЦ		Лист № 1
Границы территориальной зоны Ж-4		
Зона, предназначенная для ведения дачного хозяйства, садоводства, огородничества на землях населенных пунктов ЗАТО Северск Томской области (наименование объекта, местоположение границ которого описано (далее - объект)		
Сведения об объекте		
N пп	Характеристики объекта	Описание характеристик
1	Местоположение объекта	Томская область, ЗАТО Северск
2	Площадь объекта +/- величина погрешности определения площади (P +/- Дельта P)	255,38га ± 0,13га
3	Иные характеристики объекта	Вид зоны: границы территориальной зоны Ж-4 Зона, предназначенная для ведения дачного хозяйства, садоводства, огородничества на землях населенных пунктов ЗАТО Северск Томской области

ОПИСАНИЕ МЕСТОПОЛОЖЕНИЯ ГРАНИЦ				Лист № 2
Границы территориальной зоны Ж-4				
Зона, предназначенная для ведения дачного хозяйства, садоводства, огородничества на землях населенных пунктов ЗАТО Северск Томской области (наименование объекта землеустройства)				
Сведения о местоположении границ объекта				
1. Система координат МСК-70				
2. Сведения о характерных точках границ объекта				
Обозначение характерных точек границ	Координаты, м		Метод определения координат и средняя квадратическая погрешность положения характерной точки (Mt), м <*>	Описание обозначения точки
	X	Y		

1				
	X	Y	Метод определения координат и средняя квадратическая погрешность положения характерной точки (Mt), м <*>	Описание обозначения точки
1	360311.71	4323409.78	Картометрический метод	-
2	360350.91	4323415.51	Картометрический метод	-
3	360406.85	4323416.94	Картометрический метод	-
4	360476.95	4323579.03	Картометрический метод	-
5	360491.48	4323606.85	Картометрический метод	-
6	360513.90	4323779.10	Картометрический метод	-
7	360513.48	4323915.88	Картометрический метод	-
8	360484.63	4324025.35	Картометрический метод	-
9	360500.07	4324232.61	Картометрический метод	-
10	360445.31	4324263.72	Картометрический метод	-
11	360437.34	4324263.21	Картометрический метод	-
12	360435.97	4324284.40	Картометрический метод	-
13	360436.89	4324331.09	Картометрический метод	-
14	360424.64	4324334.72	Картометрический метод	-
15	360386.91	4324376.24	Картометрический метод	-
16	360313.69	4324463.81	Картометрический метод	-
17	360303.64	4324364.80	Картометрический метод	-
18	360079.12	4324383.49	Картометрический метод	-
19	360086.22	4324506.48	Картометрический метод	-
20	359851.82	4324528.15	Картометрический метод	-
21	359833.40	4324347.39	Картометрический метод	-
22	359717.05	4324380.57	Картометрический метод	-
23	359614.60	4324415.99	Картометрический метод	-
24	359606.59	4324311.82	Картометрический метод	-
25	359604.66	4324290.45	Картометрический метод	-
26	359600.19	4324233.59	Картометрический метод	-
27	359724.83	4324201.21	Картометрический метод	-
28	359625.91	4323909.36	Картометрический метод	-
29	359621.92	4323903.19	Картометрический метод	-
30	359859.45	4323617.22	Картометрический метод	-
31	359859.53	4323617.23	Картометрический метод	-
32	359865.30	4323617.68	Картометрический метод	-
33	359881.29	4323620.33	Картометрический метод	-
34	359920.58	4323658.00	Картометрический метод	-
35	359935.79	4323663.63	Картометрический метод	-
36	359938.54	4323665.26	Картометрический метод	-
37	359937.64	4323667.05	Картометрический метод	-
38	359954.82	4323669.86	Картометрический метод	-
39	359958.46	4323673.57	Картометрический метод	-
40	359959.20	4323675.62	Картометрический метод	-
41	359953.10	4323699.67	Картометрический метод	-
42	359941.08	4323733.18	Картометрический метод	-
43	359937.02	4323742.10	Картометрический метод	-
44	359936.91	4323743.74	Картометрический метод	-
45	359925.21	4323773.30	Картометрический метод	-
46	359925.54	4323777.73	Картометрический метод	-
47	359918.71	4323799.05	Картометрический метод	-
48	359920.34	4323806.27	Картометрический метод	-
49	359921.83	4323829.11	Картометрический метод	-
50	359923.35	4323853.95	Картометрический метод	-
51	359922.08	4323869.21	Картометрический метод	-
52	359930.20	4323871.86	Картометрический метод	-
53	359940.34	4323874.94	Картометрический метод	-



54	359940.04	4323875.90	Картометрический метод	-
55	359946.33	4323877.78	Картометрический метод	-
56	359949.21	4323879.42	Картометрический метод	-
57	359944.85	4323905.15	Картометрический метод	-
58	359956.74	4323903.57	Картометрический метод	-
59	359956.79	4323911.79	Картометрический метод	-
60	359961.31	4323910.01	Картометрический метод	-
61	359968.27	4323909.55	Картометрический метод	-
62	359973.92	4323936.62	Картометрический метод	-
63	359982.18	4323938.05	Картометрический метод	-
64	359983.05	4323952.55	Картометрический метод	-
65	360084.33	4323945.34	Картометрический метод	-
66	360089.61	4323934.88	Картометрический метод	-
67	360089.15	4323922.11	Картометрический метод	-
68	360098.80	4323911.04	Картометрический метод	-
69	360101.07	4323903.65	Картометрический метод	-
70	360102.06	4323887.24	Картометрический метод	-
71	360103.44	4323873.44	Картометрический метод	-
72	360103.95	4323858.05	Картометрический метод	-
73	360105.94	4323849.56	Картометрический метод	-
74	360111.34	4323827.82	Картометрический метод	-
75	360122.79	4323829.71	Картометрический метод	-
76	360128.25	4323817.57	Картометрический метод	-
77	360131.60	4323794.67	Картометрический метод	-
78	360135.13	4323794.33	Картометрический метод	-
79	360139.32	4323779.28	Картометрический метод	-
80	360136.49	4323763.47	Картометрический метод	-
81	360134.61	4323748.09	Картометрический метод	-
82	360132.17	4323733.51	Картометрический метод	-
83	360130.64	4323717.39	Картометрический метод	-
84	360133.87	4323701.59	Картометрический метод	-
85	360133.99	4323686.75	Картометрический метод	-
86	360137.07	4323686.44	Картометрический метод	-
87	360142.69	4323659.81	Картометрический метод	-
88	360161.21	4323621.64	Картометрический метод	-
89	360175.99	4323591.73	Картометрический метод	-
90	360199.03	4323553.20	Картометрический метод	-
91	360218.10	4323527.48	Картометрический метод	-
92	360235.24	4323504.39	Картометрический метод	-
93	360259.50	4323487.86	Картометрический метод	-
94	360280.65	4323478.59	Картометрический метод	-
95	360274.72	4323449.70	Картометрический метод	-
96	360266.12	4323443.90	Картометрический метод	-
97	360259.53	4323427.80	Картометрический метод	-
98	360257.10	4323419.87	Картометрический метод	-
99	360265.93	4323414.65	Картометрический метод	-
100	360282.50	4323410.12	Картометрический метод	-
2				
101	382353.27	4308751.11	Картометрический метод	-
102	382374.78	4308818.48	Картометрический метод	-
103	382343.03	4308833.24	Картометрический метод	-
104	382270.28	4308891.87	Картометрический метод	-
105	382229.60	4308895.07	Картометрический метод	-
106	382199.18	4308789.10	Картометрический метод	-
107	382297.72	4308758.51	Картометрический метод	-
108	382326.37	4308758.52	Картометрический метод	-
3				
109	364311.87	4318388.49	Картометрический метод	-
110	364312.13	4318392.30	Картометрический метод	-
111	364314.11	4318392.16	Картометрический метод	-
112	364315.65	4318415.63	Картометрический метод	-
113	364292.29	4318423.94	Картометрический метод	-
114	364279.68	4318429.11	Картометрический метод	-
115	364263.76	4318437.51	Картометрический метод	-
116	364250.08	4318447.20	Картометрический метод	-
117	364245.04	4318457.90	Картометрический метод	-
118	364239.44	4318464.51	Картометрический метод	-
119	364224.28	4318494.72	Картометрический метод	-
120	364215.75	4318516.55	Картометрический метод	-
121	364215.94	4318516.64	Картометрический метод	-
122	364215.94	4318516.64	Картометрический метод	-
123	364224.22	4318520.30	Картометрический метод	-
124	364221.58	4318526.23	Картометрический метод	-
125	364209.35	4318541.82	Картометрический метод	-
126	364199.69	4318558.33	Картометрический метод	-
127	364186.24	4318564.75	Картометрический метод	-
128	364162.87	4318566.53	Картометрический метод	-
129	364150.35	4318566.19	Картометрический метод	-
130	364147.75	4318552.69	Картометрический метод	-
131	364143.45	4318552.42	Картометрический метод	-
132	364139.29	4318517.84	Картометрический метод	-
133	364132.57	4318517.83	Картометрический метод	-
134	364129.71	4318479.94	Картометрический метод	-
135	364129.44	4318476.82	Картометрический метод	-
136	364124.27	4318418.96	Картометрический метод	-
137	364116.74	4318419.20	Картометрический метод	-
138	364111.04	4318415.03	Картометрический метод	-
139	364110.55	4318406.59	Картометрический метод	-
140	364110.12	4318401.18	Картометрический метод	-
141	364186.77	4318395.56	Картометрический метод	-
142	364194.75	4318395.01	Картометрический метод	-
143	364277.91	4318391.11	Картометрический метод	-

4

144	363187.49	4317258.41	Картометрический метод	-
145	363191.10	4317259.59	Картометрический метод	-
146	363193.72	4317261.77	Картометрический метод	-
147	363195.44	4317264.94	Картометрический метод	-
148	363198.20	4317288.17	Картометрический метод	-
149	363204.62	4317361.37	Картометрический метод	-
150	363207.08	4317392.77	Картометрический метод	-
151	363209.65	4317432.24	Картометрический метод	-
152	363211.08	4317449.28	Картометрический метод	-
153	363214.65	4317507.06	Картометрический метод	-
154	363215.33	4317516.62	Картометрический метод	-
155	363217.04	4317554.21	Картометрический метод	-
156	363218.64	4317575.28	Картометрический метод	-
157	363219.22	4317584.44	Картометрический метод	-
158	363218.78	4317589.43	Картометрический метод	-
159	363218.84	4317591.84	Картометрический метод	-
160	363219.46	4317600.17	Картометрический метод	-
161	363220.76	4317608.00	Картометрический метод	-
162	363221.22	4317615.43	Картометрический метод	-
163	363221.22	4317615.44	Картометрический метод	-
164	363174.76	4317620.22	Картометрический метод	-
165	363173.91	4317620.33	Картометрический метод	-
166	363173.78	4317618.58	Картометрический метод	-
167	363173.11	4317612.15	Картометрический метод	-
168	363173.98	4317604.31	Картометрический метод	-
169	363173.41	4317596.15	Картометрический метод	-
170	363173.25	4317590.55	Картометрический метод	-
171	363173.21	4317588.39	Картометрический метод	-
172	363173.73	4317578.85	Картометрический метод	-
173	363172.67	4317563.39	Картометрический метод	-
174	363114.33	4317562.01	Картометрический метод	-
175	363108.44	4317555.25	Картометрический метод	-
176	363106.33	4317541.45	Картометрический метод	-
177	363105.21	4317535.70	Картометрический метод	-
178	363104.49	4317519.01	Картометрический метод	-
179	363103.20	4317511.44	Картометрический метод	-
180	363098.80	4317513.00	Картометрический метод	-
181	363096.89	4317513.07	Картометрический метод	-
182	363078.01	4317510.20	Картометрический метод	-
183	363055.11	4317508.25	Картометрический метод	-
184	363015.68	4317508.00	Картометрический метод	-
185	362984.24	4317507.90	Картометрический метод	-
186	362983.18	4317498.38	Картометрический метод	-
187	362976.05	4317411.18	Картометрический метод	-
188	362974.27	4317382.92	Картометрический метод	-
189	362973.51	4317375.12	Картометрический метод	-
190	362972.66	4317358.86	Картометрический метод	-
191	362972.89	4317346.24	Картометрический метод	-
192	362971.77	4317334.72	Картометрический метод	-
193	362970.51	4317304.73	Картометрический метод	-
194	362968.87	4317276.40	Картометрический метод	-
195	362978.71	4317273.62	Картометрический метод	-
196	362994.44	4317272.76	Картометрический метод	-
197	363011.02	4317271.97	Картометрический метод	-
198	363057.63	4317267.98	Картометрический метод	-
199	363065.41	4317267.34	Картометрический метод	-
200	363072.48	4317268.39	Картометрический метод	-
201	363081.67	4317268.01	Картометрический метод	-
202	363088.68	4317267.46	Картометрический метод	-
203	363112.80	4317265.04	Картометрический метод	-
204	363121.23	4317264.34	Картометрический метод	-
205	363135.00	4317263.64	Картометрический метод	-
206	363144.97	4317262.88	Картометрический метод	-
207	363151.97	4317262.34	Картометрический метод	-
208	363162.54	4317260.52	Картометрический метод	-
209	363174.01	4317259.65	Картометрический метод	-
210	363183.05	4317258.66	Картометрический метод	-

5

211	363222.70	4317632.12	Картометрический метод	-
212	363223.76	4317640.62	Картометрический метод	-
213	363224.45	4317648.78	Картометрический метод	-
214	363224.98	4317656.25	Картометрический метод	-
215	363226.05	4317680.90	Картометрический метод	-
216	363228.12	4317703.81	Картометрический метод	-
217	363228.94	4317716.48	Картометрический метод	-
218	363229.41	4317743.79	Картометрический метод	-
219	363231.16	4317761.50	Картометрический метод	-
220	363233.85	4317797.09	Картометрический метод	-
221	363237.40	4317835.96	Картометрический метод	-
222	363206.11	4317837.88	Картометрический метод	-
223	363206.69	4317850.30	Картометрический метод	-
224	363207.95	4317869.35	Картометрический метод	-
225	363200.00	4317870.04	Картометрический метод	-
226	363180.27	4317871.47	Картометрический метод	-
227	363169.60	4317872.18	Картометрический метод	-
228	363161.47	4317872.25	Картометрический метод	-
229	363161.36	4317871.66	Картометрический метод	-
230	363156.98	4317844.50	Картометрический метод	-
231	363163.12	4317844.05	Картометрический метод	-
232	363161.75	4317832.06	Картометрический метод	-
233	363161.07	4317819.08	Картометрический метод	-



234	363183.89	4317816.40	Картометрический метод	-
235	363182.05	4317806.12	Картометрический метод	-
236	363182.99	4317806.03	Картометрический метод	-
237	363182.77	4317803.49	Картометрический метод	-
238	363184.53	4317803.33	Картометрический метод	-
239	363183.94	4317797.18	Картометрический метод	-
240	363183.08	4317793.54	Картометрический метод	-
241	363167.83	4317794.73	Картометрический метод	-
242	363166.80	4317779.78	Картометрический метод	-
243	363187.34	4317779.18	Картометрический метод	-
244	363183.93	4317767.33	Картометрический метод	-
245	363181.39	4317754.11	Картометрический метод	-
246	363174.06	4317754.19	Картометрический метод	-
247	363172.58	4317724.92	Картометрический метод	-
248	363181.93	4317724.27	Картометрический метод	-
249	363181.39	4317714.81	Картометрический метод	-
250	363181.09	4317697.99	Картометрический метод	-
251	363178.72	4317673.09	Картометрический метод	-
252	363177.23	4317670.18	Картометрический метод	-
253	363175.70	4317644.80	Картометрический метод	-
254	363175.07	4317636.26	Картометрический метод	-
255	363176.20	4317636.11	Картометрический метод	-
6				
256	363043.44	4316027.55	Картометрический метод	-
257	363044.05	4316028.54	Картометрический метод	-
258	363047.19	4316052.90	Картометрический метод	-
259	363049.38	4316067.23	Картометрический метод	-
260	363051.42	4316085.46	Картометрический метод	-
261	363058.60	4316138.33	Картометрический метод	-
262	363062.26	4316167.56	Картометрический метод	-
263	363074.55	4316266.67	Картометрический метод	-
264	363077.42	4316288.59	Картометрический метод	-
265	363081.37	4316324.71	Картометрический метод	-
266	363093.18	4316325.04	Картометрический метод	-
267	363118.44	4316328.54	Картометрический метод	-
268	363116.60	4316369.10	Картометрический метод	-
269	363116.80	4316370.97	Картометрический метод	-
270	363118.41	4316385.66	Картометрический метод	-
271	363126.95	4316388.59	Картометрический метод	-
272	363128.86	4316389.45	Картометрический метод	-
273	363154.90	4316400.45	Картометрический метод	-
274	363188.59	4316412.85	Картометрический метод	-
275	363189.53	4316413.48	Картометрический метод	-
276	363189.86	4316418.93	Картометрический метод	-
277	363190.97	4316434.60	Картометрический метод	-
278	363237.91	4316439.67	Картометрический метод	-
279	363254.20	4316441.14	Картометрический метод	-
280	363272.00	4316446.30	Картометрический метод	-
281	363275.41	4316446.85	Картометрический метод	-
282	363295.39	4316453.39	Картометрический метод	-
283	363298.70	4316462.18	Картометрический метод	-
284	363280.14	4316472.93	Картометрический метод	-
285	363241.04	4316497.78	Картометрический метод	-
286	363216.22	4316512.36	Картометрический метод	-
287	363196.14	4316528.09	Картометрический метод	-
288	363195.19	4316528.84	Картометрический метод	-
289	363180.55	4316536.62	Картометрический метод	-
290	363169.70	4316542.38	Картометрический метод	-
291	363156.50	4316550.82	Картометрический метод	-
292	363144.14	4316557.92	Картометрический метод	-
293	363141.32	4316554.64	Картометрический метод	-
294	363139.05	4316556.60	Картометрический метод	-
295	363142.55	4316560.68	Картометрический метод	-
296	363122.17	4316573.05	Картометрический метод	-
297	363122.10	4316573.16	Картометрический метод	-
298	363058.25	4316607.38	Картометрический метод	-
299	363038.83	4316618.37	Картометрический метод	-
300	363028.22	4316623.35	Картометрический метод	-
301	363021.90	4316606.93	Картометрический метод	-
302	362996.93	4316613.83	Картометрический метод	-
303	362991.32	4316615.98	Картометрический метод	-
304	362981.03	4316619.93	Картометрический метод	-
305	362967.19	4316624.10	Картометрический метод	-
306	362961.56	4316623.28	Картометрический метод	-
307	362956.20	4316625.77	Картометрический метод	-
308	362951.71	4316628.32	Картометрический метод	-
309	362940.44	4316632.47	Картометрический метод	-
310	362928.20	4316636.62	Картометрический метод	-
311	362926.10	4316636.89	Картометрический метод	-
312	362920.65	4316602.82	Картометрический метод	-
313	362910.70	4316604.13	Картометрический метод	-
314	362903.86	4316605.03	Картометрический метод	-
315	362903.71	4316602.87	Картометрический метод	-
316	362899.67	4316602.83	Картометрический метод	-
317	362891.02	4316603.54	Картометрический метод	-
318	362892.37	4316612.17	Картометрический метод	-
319	362870.12	4316615.57	Картометрический метод	-
320	362867.55	4316597.87	Картометрический метод	-
321	362855.04	4316601.38	Картометрический метод	-
322	362857.86	4316604.67	Картометрический метод	-
323	362860.42	4316613.57	Картометрический метод	-
324	362846.03	4316613.27	Картометрический метод	-

325	362839.09	4316615.58	Картометрический метод	-
326	362839.56	4316623.80	Картометрический метод	-
327	362824.32	4316624.54	Картометрический метод	-
328	362823.64	4316617.45	Картометрический метод	-
329	362818.91	4316618.95	Картометрический метод	-
330	362796.04	4316625.78	Картометрический метод	-
331	362793.47	4316611.78	Картометрический метод	-
332	362793.25	4316611.17	Картометрический метод	-
333	362780.25	4316613.57	Картометрический метод	-
334	362763.30	4316615.25	Картометрический метод	-
335	362759.60	4316615.43	Картометрический метод	-
336	362741.41	4316619.61	Картометрический метод	-
337	362741.59	4316626.24	Картометрический метод	-
338	362733.81	4316626.42	Картометрический метод	-
339	362733.65	4316624.12	Картометрический метод	-
340	362723.68	4316624.79	Картометрический метод	-
341	362723.74	4316625.39	Картометрический метод	-
342	362697.01	4316627.06	Картометрический метод	-
343	362672.27	4316628.80	Картометрический метод	-
344	362671.78	4316616.32	Картометрический метод	-
345	362696.16	4316614.02	Картометрический метод	-
346	362696.42	4316602.74	Картометрический метод	-
347	362703.19	4316602.19	Картометрический метод	-
348	362701.48	4316584.34	Картометрический метод	-
349	362700.87	4316577.48	Картометрический метод	-
350	362699.75	4316564.90	Картометрический метод	-
351	362677.45	4316568.64	Картометрический метод	-
352	362676.46	4316558.34	Картометрический метод	-
353	362676.40	4316557.58	Картометрический метод	-
354	362675.70	4316550.25	Картометрический метод	-
355	362674.58	4316538.59	Картометрический метод	-
356	362691.37	4316534.55	Картометрический метод	-
357	362690.15	4316526.98	Картометрический метод	-
358	362686.96	4316504.92	Картометрический метод	-
359	362686.91	4316503.69	Картометрический метод	-
360	362686.03	4316494.00	Картометрический метод	-
361	362686.32	4316493.55	Картометрический метод	-
362	362684.70	4316483.29	Картометрический метод	-
363	362699.67	4316480.98	Картометрический метод	-
364	362698.83	4316473.26	Картометрический метод	-
365	362697.94	4316464.20	Картометрический метод	-
366	362682.72	4316465.48	Картометрический метод	-
367	362681.62	4316450.98	Картометрический метод	-
368	362681.58	4316450.98	Картометрический метод	-
369	362680.88	4316451.03	Картометрический метод	-
370	362679.37	4316451.13	Картометрический метод	-
371	362677.47	4316438.25	Картометрический метод	-
372	362659.79	4316440.83	Картометрический метод	-
373	362658.34	4316431.93	Картометрический метод	-
374	362656.76	4316418.36	Картометрический метод	-
375	362695.74	4316415.27	Картометрический метод	-
376	362694.97	4316408.17	Картометрический метод	-
377	362694.94	4316408.33	Картометрический метод	-
378	362659.20	4316412.61	Картометрический метод	-
379	362655.26	4316382.60	Картометрический метод	-
380	362649.27	4316383.39	Картометрический метод	-
381	362636.69	4316385.05	Картометрический метод	-
382	362628.25	4316386.21	Картометрический метод	-
383	362607.92	4316389.12	Картометрический метод	-
384	362606.52	4316398.89	Картометрический метод	-
385	362605.70	4316401.15	Картометрический метод	-
386	362603.57	4316402.00	Картометрический метод	-
387	362579.86	4316384.62	Картометрический метод	-
388	362579.01	4316373.84	Картометрический метод	-
389	362578.70	4316364.79	Картометрический метод	-
390	362577.57	4316354.50	Картометрический метод	-
391	362576.29	4316347.34	Картометрический метод	-
392	362565.88	4316350.90	Картометрический метод	-
393	362554.78	4316354.35	Картометрический метод	-
394	362543.13	4316358.06	Картометрический метод	-
395	362535.02	4316360.46	Картометрический метод	-
396	362531.34	4316361.54	Картометрический метод	-
397	362532.01	4316374.29	Картометрический метод	-
398	362532.03	4316374.53	Картометрический метод	-
399	362530.98	4316374.45	Картометрический метод	-
400	362526.88	4316374.12	Картометрический метод	-
401	362516.01	4316375.90	Картометрический метод	-
402	362505.37	4316377.75	Картометрический метод	-
403	362476.37	4316382.50	Картометрический метод	-
404	362471.53	4316362.55	Картометрический метод	-
405	362462.85	4316361.55	Картометрический метод	-
406	362436.00	4316370.91	Картометрический метод	-
407	362431.65	4316373.32	Картометрический метод	-
408	362442.87	4316360.12	Картометрический метод	-
409	362555.04	4316315.10	Картометрический метод	-
410	362571.38	4316308.28	Картометрический метод	-
411	362594.50	4316298.28	Картометрический метод	-
412	362648.54	4316276.23	Картометрический метод	-
413	362771.80	4316224.26	Картометрический метод	-
414	362786.55	4316214.85	Картометрический метод	-
415	362819.26	4316194.17	Картометрический метод	-



416	363123.18	4317887.21	Картометрический метод	-
417	363123.18	4317887.21	Картометрический метод	-
418	363126.34	4317922.11	Картометрический метод	-
419	363127.26	4317930.86	Картометрический метод	-
420	363128.15	4317958.47	Картометрический метод	-
421	363130.33	4318000.37	Картометрический метод	-
422	363133.15	4318044.86	Картометрический метод	-
423	363134.87	4318069.79	Картометрический метод	-
424	363136.03	4318082.94	Картометрический метод	-
425	363139.33	4318088.14	Картометрический метод	-
426	363148.85	4318091.84	Картометрический метод	-
427	363158.09	4318091.42	Картометрический метод	-
428	363158.09	4318091.42	Картометрический метод	-
429	363182.90	4318090.31	Картометрический метод	-
430	363220.86	4318088.25	Картометрический метод	-
431	363222.43	4318105.18	Картометрический метод	-
432	363252.08	4318103.81	Картометрический метод	-
433	363252.08	4318103.83	Картометрический метод	-
434	363259.10	4318208.69	Картометрический метод	-
435	363261.68	4318236.86	Картометрический метод	-
436	363265.98	4318241.51	Картометрический метод	-
437	363271.25	4318247.19	Картометрический метод	-
438	363284.29	4318252.67	Картометрический метод	-
439	363312.60	4318260.37	Картометрический метод	-
440	363347.27	4318268.24	Картометрический метод	-
441	363387.27	4318276.75	Картометрический метод	-
442	363416.58	4318283.05	Картометрический метод	-
443	363440.66	4318285.33	Картометрический метод	-
444	363474.08	4318292.50	Картометрический метод	-
445	363510.20	4318299.21	Картометрический метод	-
446	363540.04	4318304.68	Картометрический метод	-
447	363598.72	4318314.03	Картометрический метод	-
448	363594.76	4318350.84	Картометрический метод	-
449	363594.77	4318382.42	Картометрический метод	-
450	363603.37	4318474.17	Картометрический метод	-
451	363613.88	4318516.31	Картометрический метод	-
452	363622.90	4318561.13	Картометрический метод	-
453	363629.29	4318594.72	Картометрический метод	-
454	363631.03	4318603.81	Картометрический метод	-
455	363594.47	4318608.65	Картометрический метод	-
456	363561.13	4318611.97	Картометрический метод	-
457	363537.86	4318613.91	Картометрический метод	-
458	363475.20	4318618.45	Картометрический метод	-
459	363453.34	4318620.74	Картометрический метод	-
460	363411.60	4318621.57	Картометрический метод	-
461	363394.61	4318621.99	Картометрический метод	-
462	363361.00	4318624.78	Картометрический метод	-
463	363342.74	4318624.16	Картометрический метод	-
464	363293.03	4318627.85	Картометрический метод	-
465	363224.97	4318632.60	Картометрический метод	-
466	363140.80	4318635.66	Картометрический метод	-
467	363136.34	4318577.29	Картометрический метод	-
468	363131.65	4318577.45	Картометрический метод	-
469	363084.90	4317990.87	Картометрический метод	-
470	363052.66	4317945.68	Картометрический метод	-
471	363007.02	4317922.86	Картометрический метод	-
472	362999.64	4317922.27	Картометрический метод	-
473	362836.74	4317932.65	Картометрический метод	-
474	362834.37	4317932.72	Картометрический метод	-
475	362834.04	4317927.12	Картометрический метод	-
476	362832.06	4317908.82	Картометрический метод	-
477	362832.06	4317908.82	Картометрический метод	-
478	362859.84	4317906.12	Картометрический метод	-
479	362891.40	4317903.94	Картометрический метод	-
480	362932.20	4317899.83	Картометрический метод	-
481	362940.17	4317898.76	Картометрический метод	-
482	362944.56	4317898.43	Картометрический метод	-
483	362984.04	4317897.31	Картометрический метод	-
484	362999.97	4317895.84	Картометрический метод	-
485	363038.30	4317893.19	Картометрический метод	-
486	363049.72	4317892.77	Картометрический метод	-
487	363060.41	4317892.21	Картометрический метод	-
488	363070.53	4317891.74	Картометрический метод	-
489	363080.35	4317891.13	Картометрический метод	-
490	363088.81	4317890.41	Картометрический метод	-
491	363105.06	4317888.99	Картометрический метод	-
8				
492	361074.54	4324478.96	Картометрический метод	-
493	361071.73	4324468.74	Картометрический метод	-
494	361064.83	4324467.59	Картометрический метод	-
495	361055.87	4324466.76	Картометрический метод	-
496	361043.08	4324469.19	Картометрический метод	-
497	361039.83	4324465.41	Картометрический метод	-
498	361034.00	4324456.67	Картометрический метод	-
499	361032.08	4324449.47	Картометрический метод	-
500	361063.20	4324436.40	Картометрический метод	-
501	361067.24	4324443.48	Картометрический метод	-
502	361074.34	4324440.11	Картометрический метод	-
503	361080.01	4324439.26	Картометрический метод	-
504	361087.42	4324441.22	Картометрический метод	-
505	361087.80	4324444.49	Картометрический метод	-
506	361099.51	4324451.01	Картометрический метод	-

507	361105.50	4324449.91	Картометрический метод	-
508	361106.30	4324454.55	Картометрический метод	-
509	361088.12	4324459.06	Картометрический метод	-
510	361091.86	4324474.10	Картометрический метод	-
511	361089.88	4324474.67	Картометрический метод	-
9				
512	363570.81	4316450.44	Картометрический метод	-
513	363576.74	4316551.41	Картометрический метод	-
514	363597.94	4316581.77	Картометрический метод	-
515	363616.87	4316893.38	Картометрический метод	-
516	363623.11	4316893.09	Картометрический метод	-
517	363625.92	4316924.42	Картометрический метод	-
518	363691.32	4316920.77	Картометрический метод	-
519	363695.87	4316930.39	Картометрический метод	-
520	363666.94	4316961.75	Картометрический метод	-
521	363686.30	4316979.42	Картометрический метод	-
522	363651.23	4317062.61	Картометрический метод	-
523	363648.61	4317065.07	Картометрический метод	-
524	363647.70	4317057.96	Картометрический метод	-
525	363655.75	4317120.76	Картометрический метод	-
526	363608.14	4317139.05	Картометрический метод	-
527	363590.01	4317136.71	Картометрический метод	-
528	363590.68	4317175.37	Картометрический метод	-
529	363590.83	4317183.91	Картометрический метод	-
530	363590.94	4317190.38	Картометрический метод	-
531	363594.94	4317190.20	Картометрический метод	-
532	363625.56	4317186.44	Картометрический метод	-
533	363659.68	4317178.20	Картометрический метод	-
534	363667.05	4317164.18	Картометрический метод	-
535	363669.35	4317161.43	Картометрический метод	-
536	363692.06	4317154.96	Картометрический метод	-
537	363703.27	4317196.68	Картометрический метод	-
538	363684.76	4317201.64	Картометрический метод	-
539	363674.50	4317204.40	Картометрический метод	-
540	363674.46	4317204.43	Картометрический метод	-
541	363674.44	4317204.44	Картометрический метод	-
542	363674.22	4317204.67	Картометрический метод	-
543	363647.69	4317230.44	Картометрический метод	-
544	363631.30	4317240.21	Картометрический метод	-
545	363613.16	4317241.89	Картометрический метод	-
546	363584.86	4317241.68	Картометрический метод	-
547	363565.21	4317254.26	Картометрический метод	-
548	363581.85	4317312.29	Картометрический метод	-
549	363507.42	4317349.38	Картометрический метод	-
550	363507.34	4317373.14	Картометрический метод	-
551	363519.00	4317368.45	Картометрический метод	-
552	363558.44	4317398.56	Картометрический метод	-
553	363574.13	4317392.61	Картометрический метод	-
554	363599.44	4317384.06	Картометрический метод	-
555	363612.97	4317415.95	Картометрический метод	-
556	363654.15	4317404.04	Картометрический метод	-
557	363692.52	4317409.17	Картометрический метод	-
558	363694.00	4317380.56	Картометрический метод	-
559	363695.82	4317380.42	Картометрический метод	-
560	363816.77	4317371.23	Картометрический метод	-
561	363815.82	4317357.48	Картометрический метод	-
562	363855.11	4317355.63	Картометрический метод	-
563	363856.37	4317369.36	Картометрический метод	-
564	363913.21	4317366.74	Картометрический метод	-
565	363917.90	4317419.11	Картометрический метод	-
566	363936.07	4317419.58	Картометрический метод	-
567	363936.90	4317456.67	Картометрический метод	-
568	363926.21	4317456.54	Картометрический метод	-
569	363925.07	4317473.03	Картометрический метод	-
570	363943.35	4317476.41	Картометрический метод	-
571	363971.02	4317481.53	Картометрический метод	-
572	363963.09	4317499.78	Картометрический метод	-
573	363974.08	4317504.20	Картометрический метод	-
574	364009.60	4317488.36	Картометрический метод	-
575	364056.19	4317490.54	Картометрический метод	-
576	364082.34	4317490.47	Картометрический метод	-
577	364091.38	4317489.85	Картометрический метод	-
578	364255.09	4317488.28	Картометрический метод	-
579	364257.50	4317490.68	Картометрический метод	-
580	364258.55	4317491.55	Картометрический метод	-
581	364282.03	4317831.61	Картометрический метод	-
582	364293.09	4317992.74	Картометрический метод	-
583	364290.52	4317992.64	Картометрический метод	-
584	364094.16	4318009.51	Картометрический метод	-
585	364068.98	4317941.21	Картометрический метод	-
586	364022.03	4317944.98	Картометрический метод	-
587	364016.53	4317938.26	Картометрический метод	-
588	363909.18	4317947.58	Картометрический метод	-
589	363903.46	4317960.10	Картометрический метод	-
590	363887.59	4317961.67	Картометрический метод	-
591	363894.61	4318060.56	Картометрический метод	-
592	363902.55	4318172.35	Картометрический метод	-
593	363899.71	4318191.62	Картометрический метод	-
594	363893.70	4318210.24	Картометрический метод	-
595	363873.39	4318261.80	Картометрический метод	-
596	363830.21	4318343.36	Картометрический метод	-
597	363813.61	4318339.69	Картометрический метод	-



598	363804.04	4318336.99	Картометрический метод	-
599	363805.28	4318331.59	Картометрический метод	-
600	363805.29	4318331.53	Картометрический метод	-
601	363804.66	4318325.71	Картометрический метод	-
602	363802.86	4318320.80	Картометрический метод	-
603	363796.86	4318318.29	Картометрический метод	-
604	363792.61	4318312.29	Картометрический метод	-
605	363729.68	4318301.51	Картометрический метод	-
606	363730.35	4318321.19	Картометрический метод	-
607	363730.37	4318322.53	Картометрический метод	-
608	363723.91	4318321.26	Картометрический метод	-
609	363683.45	4318316.43	Картометрический метод	-
610	363674.50	4318315.59	Картометрический метод	-
611	363551.85	4318290.82	Картометрический метод	-
612	363516.57	4318283.07	Картометрический метод	-
613	363475.68	4318274.04	Картометрический метод	-
614	363458.03	4318268.86	Картометрический метод	-
615	363445.93	4318266.80	Картометрический метод	-
616	363427.19	4318262.60	Картометрический метод	-
617	363383.70	4318255.03	Картометрический метод	-
618	363326.30	4318243.17	Картометрический метод	-
619	363314.80	4318240.67	Картометрический метод	-
620	363311.41	4318239.93	Картометрический метод	-
621	363299.78	4318237.11	Картометрический метод	-
622	363281.39	4318229.05	Картометрический метод	-
623	363277.19	4318210.32	Картометрический метод	-
624	363271.60	4318113.24	Картометрический метод	-
625	363266.14	4318020.22	Картометрический метод	-
626	363264.96	4317994.68	Картометрический метод	-
627	363335.68	4317991.63	Картометрический метод	-
628	363334.68	4317979.39	Картометрический метод	-
629	363296.60	4317981.50	Картометрический метод	-
630	363264.78	4317983.81	Картометрический метод	-
631	363263.50	4317966.92	Картометрический метод	-
632	363262.98	4317958.55	Картометрический метод	-
633	363259.99	4317914.18	Картометрический метод	-
634	363259.37	4317905.90	Картометрический метод	-
635	363258.66	4317887.79	Картометрический метод	-
636	363258.11	4317881.21	Картометрический метод	-
637	363263.64	4317877.81	Картометрический метод	-
638	363321.32	4317874.27	Картометрический метод	-
639	363325.86	4317873.54	Картометрический метод	-
640	363351.87	4317872.12	Картометрический метод	-
641	363382.01	4317872.48	Картометрический метод	-
642	363392.77	4317872.69	Картометрический метод	-
643	363393.45	4317880.62	Картометрический метод	-
644	363397.98	4317930.44	Картометрический метод	-
645	363398.57	4317937.82	Картометрический метод	-
646	363401.78	4318016.74	Картометрический метод	-
647	363402.38	4318025.52	Картометрический метод	-
648	363403.70	4318043.86	Картометрический метод	-
649	363407.29	4318043.85	Картометрический метод	-
650	363414.19	4318043.38	Картометрический метод	-
651	363413.97	4318041.74	Картометрический метод	-
652	363415.03	4318041.62	Картометрический метод	-
653	363416.12	4318057.52	Картометрический метод	-
654	363432.41	4318057.26	Картометрический метод	-
655	363457.09	4318053.41	Картометрический метод	-
656	363467.25	4318053.57	Картометрический метод	-
657	363474.47	4318053.50	Картометрический метод	-
658	363474.74	4318060.40	Картометрический метод	-
659	363477.21	4318060.23	Картометрический метод	-
660	363477.79	4318067.09	Картометрический метод	-
661	363515.07	4318062.80	Картометрический метод	-
662	363520.36	4318061.13	Картометрический метод	-
663	363523.50	4318061.34	Картометрический метод	-
664	363532.91	4317969.14	Картометрический метод	-
665	363532.77	4317968.25	Картометрический метод	-
666	363514.39	4317854.23	Картометрический метод	-
667	363449.77	4317861.28	Картометрический метод	-
668	363448.14	4317842.39	Картометрический метод	-
669	363444.92	4317842.61	Картометрический метод	-
670	363444.14	4317834.46	Картометрический метод	-
671	363443.15	4317834.47	Картометрический метод	-
672	363442.70	4317827.28	Картометрический метод	-
673	363433.49	4317827.56	Картометрический метод	-
674	363432.77	4317821.42	Картометрический метод	-
675	363423.41	4317822.06	Картометрический метод	-
676	363422.85	4317813.90	Картометрический метод	-
677	363432.85	4317813.21	Картометрический метод	-
678	363432.14	4317804.62	Картометрический метод	-
679	363431.94	4317801.61	Картометрический метод	-
680	363444.76	4317801.16	Картометрический метод	-
681	363444.57	4317796.85	Картометрический метод	-
682	363454.88	4317796.14	Картометрический метод	-
683	363455.19	4317792.67	Картометрический метод	-
684	363453.71	4317793.20	Картометрический метод	-
685	363453.23	4317786.32	Картометрический метод	-
686	363452.92	4317783.32	Картометрический метод	-
687	363451.87	4317769.57	Картометрический метод	-
688	363451.26	4317759.25	Картометрический метод	-
689	363450.09	4317753.29	Картометрический метод	-

690	363448.41	4317750.80	Картометрический метод	-
691	363447.88	4317743.06	Картометрический метод	-
692	363447.63	4317730.13	Картометрический метод	-
693	363445.74	4317707.37	Картометрический метод	-
694	363421.16	4317709.49	Картометрический метод	-
695	363418.34	4317685.96	Картометрический метод	-
696	363418.34	4317685.93	Картометрический метод	-
697	363396.46	4317688.84	Картометрический метод	-
698	363394.62	4317691.13	Картометрический метод	-
699	363379.66	4317696.48	Картометрический метод	-
700	363381.33	4317723.68	Картометрический метод	-
701	363382.05	4317729.64	Картометрический метод	-
702	363383.53	4317747.04	Картометрический метод	-
703	363385.57	4317761.76	Картометрический метод	-
704	363386.21	4317768.97	Картометрический метод	-
705	363386.63	4317775.09	Картометрический метод	-
706	363387.07	4317781.15	Картометрический метод	-
707	363389.43	4317793.85	Картометрический метод	-
708	363388.62	4317809.55	Картометрический метод	-
709	363390.83	4317856.72	Картометрический метод	-
710	363390.51	4317860.80	Картометрический метод	-
711	363384.80	4317864.24	Картометрический метод	-
712	363373.32	4317864.50	Картометрический метод	-
713	363358.87	4317865.50	Картометрический метод	-
714	363326.93	4317866.98	Картометрический метод	-
715	363321.20	4317867.80	Картометрический метод	-
716	363309.64	4317868.93	Картометрический метод	-
717	363256.28	4317871.32	Картометрический метод	-
718	363255.40	4317871.40	Картометрический метод	-
719	363247.95	4317790.06	Картометрический метод	-
720	363246.29	4317761.64	Картометрический метод	-
721	363245.09	4317745.40	Картометрический метод	-
722	363243.14	4317715.06	Картометрический метод	-
723	363242.52	4317701.77	Картометрический метод	-
724	363241.98	4317690.79	Картометрический метод	-
725	363242.95	4317676.15	Картометрический метод	-
726	363237.59	4317622.63	Картометрический метод	-
727	363253.21	4317619.61	Картометрический метод	-
728	363253.21	4317619.59	Картометрический метод	-
729	363285.63	4317616.91	Картометрический метод	-
730	363285.12	4317590.60	Картометрический метод	-
731	363289.47	4317586.41	Картометрический метод	-
732	363292.09	4317575.87	Картометрический метод	-
733	363291.11	4317558.67	Картометрический метод	-
734	363260.13	4317558.64	Картометрический метод	-
735	363247.65	4317559.05	Картометрический метод	-
736	363231.37	4317559.58	Картометрический метод	-
737	363227.13	4317500.89	Картометрический метод	-
738	363254.79	4317498.54	Картометрический метод	-
739	363242.34	4317254.89	Картометрический метод	-
740	363253.73	4317253.80	Картометрический метод	-
741	363286.67	4317249.76	Картометрический метод	-
742	363297.91	4317248.98	Картометрический метод	-
743	363314.75	4317247.95	Картометрический метод	-
744	363332.30	4317247.56	Картометрический метод	-
745	363352.24	4317245.87	Картометрический метод	-
746	363368.71	4317243.29	Картометрический метод	-
747	363385.59	4317241.26	Картометрический метод	-
748	363388.03	4317241.23	Картометрический метод	-
749	363388.03	4317241.23	Картометрический метод	-
750	363390.23	4317241.56	Картометрический метод	-
751	363393.69	4317241.16	Картометрический метод	-
752	363405.92	4317240.66	Картометрический метод	-
753	363415.74	4317239.89	Картометрический метод	-
754	363435.43	4317238.10	Картометрический метод	-
755	363445.35	4317237.20	Картометрический метод	-
756	363452.95	4317235.96	Картометрический метод	-
757	363459.95	4317234.09	Картометрический метод	-
758	363459.21	4317227.71	Картометрический метод	-
759	363454.36	4317224.22	Картометрический метод	-
760	363453.56	4317208.85	Картометрический метод	-
761	363448.10	4317208.20	Картометрический метод	-
762	363445.66	4317180.07	Картометрический метод	-
763	363437.47	4317180.66	Картометрический метод	-
764	363428.90	4317181.27	Картометрический метод	-
765	363427.17	4317181.39	Картометрический метод	-
766	363427.43	4317184.36	Картометрический метод	-
767	363412.50	4317185.08	Картометрический метод	-
768	363407.81	4317185.65	Картометрический метод	-
769	363407.40	4317183.04	Картометрический метод	-
770	363401.33	4317183.72	Картометрический метод	-
771	363396.24	4317183.94	Картометрический метод	-
772	363390.11	4317183.20	Картометрический метод	-
773	363370.74	4317185.47	Картометрический метод	-
774	363371.11	4317189.04	Картометрический метод	-
775	363363.63	4317189.28	Картометрический метод	-
776	363340.51	4317191.04	Картометрический метод	-
777	363326.70	4317191.47	Картометрический метод	-
778	363329.51	4317208.64	Картометрический метод	-
779	363334.47	4317225.11	Картометрический метод	-
780	363337.72	4317234.85	Картометрический метод	-
781	363334.15	4317234.03	Картометрический метод	-



782	363281.42	4317236.87	Картометрический метод	-
783	363275.01	4317233.00	Картометрический метод	-
784	363272.15	4317203.32	Картометрический метод	-
785	363271.15	4317188.56	Картометрический метод	-
786	363271.07	4317170.96	Картометрический метод	-
787	363272.10	4317170.97	Картометрический метод	-
788	363272.24	4317159.99	Картометрический метод	-
789	363270.67	4317159.98	Картометрический метод	-
790	363270.73	4317153.85	Картометрический метод	-
791	363271.08	4317150.55	Картометрический метод	-
792	363266.73	4317150.75	Картометрический метод	-
793	363258.04	4317151.05	Картометрический метод	-
794	363252.24	4317151.16	Картометрический метод	-
795	363247.53	4317151.11	Картометрический метод	-
796	363207.86	4317154.33	Картометрический метод	-
797	363203.98	4317154.79	Картометрический метод	-
798	363201.48	4317118.29	Картометрический метод	-
799	363198.88	4317098.13	Картометрический метод	-
800	363189.18	4317098.69	Картометрический метод	-
801	363183.09	4317099.22	Картометрический метод	-
802	363156.17	4317061.34	Картометрический метод	-
803	363149.43	4317061.03	Картометрический метод	-
804	363135.45	4317003.60	Картометрический метод	-
805	363119.03	4316958.09	Картометрический метод	-
806	363062.27	4316963.30	Картометрический метод	-
807	363056.07	4316972.97	Картометрический метод	-
808	363052.39	4316973.25	Картометрический метод	-
809	363052.48	4316974.53	Картометрический метод	-
810	363055.16	4316974.31	Картометрический метод	-
811	363055.61	4316981.59	Картометрический метод	-
812	363026.80	4316985.42	Картометрический метод	-
813	363000.03	4316986.86	Картометрический метод	-
814	362998.68	4316966.40	Картометрический метод	-
815	363054.41	4316964.22	Картометрический метод	-
816	363055.23	4316947.38	Картометрический метод	-
817	363068.82	4316915.77	Картометрический метод	-
818	363020.94	4316913.46	Картометрический метод	-
819	363003.04	4316914.15	Картометрический метод	-
820	363002.78	4316902.38	Картометрический метод	-
821	363002.67	4316897.15	Картометрический метод	-
822	363002.63	4316888.66	Картометрический метод	-
823	363002.01	4316880.21	Картометрический метод	-
824	363064.35	4316877.65	Картометрический метод	-
825	363058.43	4316851.27	Картометрический метод	-
826	363028.34	4316853.35	Картометрический метод	-
827	363007.84	4316853.47	Картометрический метод	-
828	363007.61	4316848.82	Картометрический метод	-
829	363000.13	4316849.24	Картометрический метод	-
830	362999.41	4316835.86	Картометрический метод	-
831	363001.64	4316835.75	Картометрический метод	-
832	363001.08	4316826.34	Картометрический метод	-
833	363000.51	4316814.00	Картометрический метод	-
834	363018.79	4316813.41	Картометрический метод	-
835	363018.61	4316795.74	Картометрический метод	-
836	363004.84	4316797.52	Картометрический метод	-
837	363002.88	4316797.15	Картометрический метод	-
838	363002.98	4316786.62	Картометрический метод	-
839	363001.05	4316777.05	Картометрический метод	-
840	363006.71	4316776.63	Картометрический метод	-
841	363005.26	4316755.64	Картометрический метод	-
842	363009.96	4316755.45	Картометрический метод	-
843	363009.69	4316734.75	Картометрический метод	-
844	363000.75	4316735.19	Картометрический метод	-
845	363000.42	4316724.39	Картометрический метод	-
846	362999.19	4316712.68	Картометрический метод	-
847	362993.75	4316712.75	Картометрический метод	-
848	362993.01	4316702.44	Картометрический метод	-
849	362993.20	4316702.40	Картометрический метод	-
850	362992.58	4316694.06	Картометрический метод	-
851	362992.43	4316691.98	Картометрический метод	-
852	362991.78	4316681.83	Картометрический метод	-
853	362991.65	4316679.76	Картометрический метод	-
854	362989.75	4316670.67	Картометрический метод	-
855	362989.86	4316669.17	Картометрический метод	-
856	362949.91	4316671.31	Картометрический метод	-
857	362950.05	4316665.38	Картометрический метод	-
858	362985.79	4316653.75	Картометрический метод	-
859	363008.20	4316642.24	Картометрический метод	-
860	363033.63	4316634.10	Картометрический метод	-
861	363077.68	4316610.31	Картометрический метод	-
862	363095.74	4316600.88	Картометрический метод	-
863	363112.16	4316592.37	Картометрический метод	-
864	363117.30	4316588.26	Картометрический метод	-
865	363135.14	4316578.29	Картометрический метод	-
866	363160.07	4316563.14	Картометрический метод	-
867	363176.59	4316552.88	Картометрический метод	-
868	363181.94	4316547.28	Картометрический метод	-
869	363197.68	4316537.86	Картометрический метод	-
870	363208.61	4316530.51	Картометрический метод	-
871	363211.83	4316530.34	Картометрический метод	-
872	363231.89	4316523.60	Картометрический метод	-
873	363255.35	4316518.24	Картометрический метод	-

874	363276.54	4316605.51	Картометрический метод	-
875	363288.65	4316626.45	Картометрический метод	-
876	363359.63	4316620.49	Картометрический метод	-
877	363359.77	4316620.43	Картометрический метод	-
878	363396.71	4316593.70	Картометрический метод	-
879	363392.49	4316506.20	Картометрический метод	-
880	363513.09	4316497.84	Картометрический метод	-
881	363510.04	4316454.33	Картометрический метод	-
10				
882	363740.13	4317943.76	Картометрический метод	-
883	363764.08	4317937.31	Картометрический метод	-
884	363791.53	4317896.64	Картометрический метод	-
885	363788.51	4317852.92	Картометрический метод	-
886	363787.59	4317848.21	Картометрический метод	-
887	363786.63	4317840.27	Картометрический метод	-
888	363753.23	4317841.08	Картометрический метод	-
889	363743.03	4317859.85	Картометрический метод	-
890	363738.82	4317867.81	Картометрический метод	-
891	363725.84	4317889.77	Картометрический метод	-
892	363716.15	4317912.01	Картометрический метод	-
893	363716.76	4317916.48	Картометрический метод	-
11				
894	363564.46	4317605.68	Картометрический метод	-
895	363574.54	4317609.21	Картометрический метод	-
896	363584.82	4317610.60	Картометрический метод	-
897	363607.03	4317604.07	Картометрический метод	-
898	363619.84	4317583.40	Картометрический метод	-
899	363609.84	4317556.16	Картометрический метод	-
900	363597.91	4317548.36	Картометрический метод	-
901	363588.76	4317548.49	Картометрический метод	-
902	363562.07	4317556.95	Картометрический метод	-
903	363553.59	4317572.06	Картометрический метод	-
904	363553.01	4317578.44	Картометрический метод	-
905	363562.32	4317604.60	Картометрический метод	-
12				
906	363804.72	4317617.53	Картометрический метод	-
907	363822.47	4317612.44	Картометрический метод	-
908	363826.02	4317606.29	Картометрический метод	-
909	363828.86	4317598.80	Картометрический метод	-
910	363837.40	4317582.49	Картометрический метод	-
911	363828.28	4317565.77	Картометрический метод	-
912	363806.13	4317554.51	Картометрический метод	-
913	363793.80	4317554.92	Картометрический метод	-
914	363783.79	4317561.88	Картометрический метод	-
915	363769.34	4317589.57	Картометрический метод	-
916	363772.84	4317602.35	Картометрический метод	-
13				
917	363465.08	4317360.57	Картометрический метод	-
918	363496.28	4317346.59	Картометрический метод	-
919	363502.02	4317338.15	Картометрический метод	-
920	363483.47	4317296.33	Картометрический метод	-
921	363479.98	4317294.97	Картометрический метод	-
922	363467.67	4317299.21	Картометрический метод	-
923	363442.70	4317310.34	Картометрический метод	-
924	363435.11	4317321.22	Картометрический метод	-
925	363453.79	4317355.32	Картометрический метод	-
14				
926	363076.75	4316769.49	Картометрический метод	-
927	363091.61	4316767.61	Картометрический метод	-
928	363084.52	4316700.37	Картометрический метод	-
929	363050.75	4316704.64	Картометрический метод	-
15				
930	363628.12	4317380.36	Картометрический метод	-
931	363597.78	4317377.27	Картометрический метод	-
932	363598.31	4317342.68	Картометрический метод	-
933	363629.97	4317333.59	Картометрический метод	-
16				
934	371991.55	4310571.59	Картометрический метод	-
935	372022.30	4310580.22	Картометрический метод	-
936	372047.81	4310594.34	Картометрический метод	-
937	372066.48	4310613.98	Картометрический метод	-
938	372067.78	4310621.23	Картометрический метод	-
939	372060.44	4310674.01	Картометрический метод	-
940	372026.99	4310717.63	Картометрический метод	-
941	372067.75	4310730.07	Картометрический метод	-
942	372100.83	4310731.22	Картометрический метод	-
943	372113.39	4310684.62	Картометрический метод	-
944	372134.67	4310684.25	Картометрический метод	-
945	372159.09	4310688.58	Картометрический метод	-
946	372199.27	4310695.62	Картометрический метод	-
947	372237.48	4310694.34	Картометрический метод	-
948	372302.94	4310713.23	Картометрический метод	-
949	372343.03	4310736.43	Картометрический метод	-
950	372357.96	4310748.57	Картометрический метод	-
951	372384.88	4310762.08	Картометрический метод	-
952	372423.51	4310782.49	Картометрический метод	-
953	372459.11	4310782.25	Картометрический метод	-
954	372474.90	4310787.89	Картометрический метод	-
955	372475.69	4310813.51	Картометрический метод	-
956	372509.30	4310817.28	Картометрический метод	-
957	372532.59	4310815.31	Картометрический метод	-
958	372544.87	4310821.22	Картометрический метод	-



959	372561.80	4310824.52	Картометрический метод	-
960	372576.30	4310829.93	Картометрический метод	-
961	372578.90	4310832.20	Картометрический метод	-
962	372578.90	4310832.20	Картометрический метод	-
963	372578.90	4310832.20	Картометрический метод	-
964	372578.90	4310832.20	Картометрический метод	-
965	372613.07	4310900.61	Картометрический метод	-
966	372606.12	4310900.49	Картометрический метод	-
967	372533.05	4310895.00	Картометрический метод	-
968	372523.11	4310893.95	Картометрический метод	-
969	372473.28	4310890.70	Картометрический метод	-
970	372465.11	4310890.05	Картометрический метод	-
971	372486.30	4310947.58	Картометрический метод	-
972	372394.96	4310977.96	Картометрический метод	-
973	372271.70	4310860.72	Картометрический метод	-
974	372224.64	4310884.37	Картометрический метод	-
975	372221.63	4310929.37	Картометрический метод	-
976	372210.80	4310946.93	Картометрический метод	-
977	372277.37	4311012.17	Картометрический метод	-
978	372269.63	4311021.57	Картометрический метод	-
979	372233.98	4311004.35	Картометрический метод	-
980	372207.55	4310999.78	Картометрический метод	-
981	372153.80	4310948.89	Картометрический метод	-
982	372140.51	4310956.20	Картометрический метод	-
983	372125.87	4310943.93	Картометрический метод	-
984	371949.33	4311105.14	Картометрический метод	-
985	371923.90	4311099.13	Картометрический метод	-
986	371802.60	4311054.61	Картометрический метод	-
987	371840.41	4311049.70	Картометрический метод	-
988	371886.92	4311031.25	Картометрический метод	-
989	371856.60	4311020.06	Картометрический метод	-
990	371815.20	4310984.06	Картометрический метод	-
991	371797.06	4310899.73	Картометрический метод	-
992	371801.98	4310835.45	Картометрический метод	-
993	371705.21	4310753.60	Картометрический метод	-
994	371688.27	4310765.10	Картометрический метод	-
995	371598.77	4310688.64	Картометрический метод	-
996	371562.42	4310718.69	Картометрический метод	-
997	371577.16	4310732.42	Картометрический метод	-
998	371553.22	4310770.96	Картометрический метод	-
999	371603.67	4310824.05	Картометрический метод	-
1000	371563.83	4310867.62	Картометрический метод	-
1001	371734.32	4311025.55	Картометрический метод	-
1002	371734.01	4311037.25	Картометрический метод	-
1003	371668.30	4311020.62	Картометрический метод	-
1004	371482.73	4310983.08	Картометрический метод	-
1005	371486.08	4310977.37	Картометрический метод	-
1006	371508.27	4310951.24	Картометрический метод	-
1007	371518.66	4310934.42	Картометрический метод	-
1008	371531.79	4310912.87	Картометрический метод	-
1009	371539.34	4310899.29	Картометрический метод	-
1010	371549.84	4310879.42	Картометрический метод	-
1011	371556.32	4310867.44	Картометрический метод	-
1012	371545.23	4310856.05	Картометрический метод	-
1013	371523.20	4310835.75	Картометрический метод	-
1014	371504.09	4310813.98	Картометрический метод	-
1015	371486.38	4310794.28	Картометрический метод	-
1016	371458.36	4310770.72	Картометрический метод	-
1017	371442.43	4310755.13	Картометрический метод	-
1018	371417.84	4310732.56	Картометрический метод	-
1019	371393.51	4310709.68	Картометрический метод	-
1020	371380.72	4310697.65	Картометрический метод	-
1021	371383.38	4310695.10	Картометрический метод	-
1022	371401.32	4310679.24	Картометрический метод	-
1023	371425.57	4310656.97	Картометрический метод	-
1024	371426.66	4310657.82	Картометрический метод	-
1025	371429.63	4310660.30	Картометрический метод	-
1026	371432.45	4310658.42	Картометрический метод	-
1027	371450.11	4310646.11	Картометрический метод	-
1028	371459.58	4310639.59	Картометрический метод	-
1029	371468.50	4310634.83	Картометрический метод	-
1030	371479.66	4310634.71	Картометрический метод	-
1031	371486.29	4310634.23	Картометрический метод	-
1032	371501.79	4310646.51	Картометрический метод	-
1033	371508.71	4310640.32	Картометрический метод	-
1034	371520.13	4310630.26	Картометрический метод	-
1035	371529.18	4310622.93	Картометрический метод	-
1036	371548.45	4310606.63	Картометрический метод	-
1037	371555.68	4310600.40	Картометрический метод	-
1038	371576.72	4310614.88	Картометрический метод	-
1039	371590.87	4310626.30	Картометрический метод	-
1040	371603.05	4310641.37	Картометрический метод	-
1041	371617.72	4310655.63	Картометрический метод	-
1042	371629.13	4310664.10	Картометрический метод	-
1043	371663.41	4310690.70	Картометрический метод	-
1044	371689.03	4310711.19	Картометрический метод	-
1045	371704.35	4310711.71	Картометрический метод	-
1046	371718.21	4310709.17	Картометрический метод	-
1047	371728.40	4310704.94	Картометрический метод	-
1048	371740.36	4310688.82	Картометрический метод	-
1049	371750.36	4310671.87	Картометрический метод	-
1050	371765.49	4310650.43	Картометрический метод	-

1051	371779.88	4310632.87	Картометрический метод	-
1052	371787.58	4310624.37	Картометрический метод	-
1053	371819.52	4310644.44	Картометрический метод	-
1054	371855.36	4310665.51	Картометрический метод	-
1055	371868.90	4310672.54	Картометрический метод	-
1056	371891.69	4310679.87	Картометрический метод	-
1057	371915.35	4310685.87	Картометрический метод	-
1058	371933.54	4310691.26	Картометрический метод	-
1059	371942.26	4310669.33	Картометрический метод	-
1060	371946.61	4310663.28	Картометрический метод	-
1061	371998.10	4310610.02	Картометрический метод	-
1062	372001.05	4310603.92	Картометрический метод	-
1063	371997.00	4310586.61	Картометрический метод	-
17				
1064	371831.48	4310909.75	Картометрический метод	-
1065	371854.93	4310958.55	Картометрический метод	-
1066	371879.76	4310977.34	Картометрический метод	-
1067	371917.48	4310984.38	Картометрический метод	-
1068	371980.59	4310964.18	Картометрический метод	-
1069	371989.17	4310979.55	Картометрический метод	-
1070	372003.91	4310939.75	Картометрический метод	-
1071	372002.10	4310910.21	Картометрический метод	-
1072	371899.22	4310827.01	Картометрический метод	-
1073	371866.73	4310820.54	Картометрический метод	-
1074	371853.17	4310840.41	Картометрический метод	-
1075	371849.71	4310866.22	Картометрический метод	-

Средняя квадратическая погрешность положения характерной точки (Mt) - 10 см

Лист № 3

ОПИСАНИЕ МЕСТОПОЛОЖЕНИЯ ГРАНИЦ

Границы территориальной зоны Ж-4

Зона, предназначенная для ведения дачного хозяйства, садоводства, огородничества на землях населенных пунктов ЗАТО Северск Томской области
(наименование объекта)

План границ объекта

Рисунок не приводится



**СВЕДЕНИЯ О ГРАНИЦАХ ТЕРРИТОРИАЛЬНОЙ ЗОНЫ ДЕЛОВОГО, ОБЩЕСТВЕННОГО
И КОММЕРЧЕСКОГО НАЗНАЧЕНИЯ – «О-1»**

ОПИСАНИЕ МЕСТОПОЛОЖЕНИЯ ГРАНИЦ		Лист № 1
<p align="center">Границы территориальной зоны О-1 Зона делового, общественного и коммерческого назначения ЗАТО Северск Томской области (наименование объекта, местоположение границ которого описано (далее - объект))</p>		
Сведения об объекте		
N пп	Характеристики объекта	Описание характеристик
1	Местоположение объекта	Томская область, ЗАТО Северск
2	Площадь объекта +/- величина погрешности определения площади (P +/- Дельта P)	112,84га ± 0,26га
3	Иные характеристики объекта	Вид зоны: границы территориальной зоны О-1 Зона делового, общественного и коммерческого назначения ЗАТО Северск Томской области

ОПИСАНИЕ МЕСТОПОЛОЖЕНИЯ ГРАНИЦ					Лист № 2
<p align="center">Границы территориальной зоны О-1 Зона делового, общественного и коммерческого назначения ЗАТО Северск Томской области (наименование объекта землеустройства)</p>					
Сведения о местоположении границ объекта					
1. Система координат МСК-70					
2. Сведения о характерных точках границ объекта					
Обозначение характерных точек границ	Координаты, м		Метод определения координат и средняя квадратическая погрешность положения характерной точки (Mt), м <*>	Описание обозначения точки	
	X	Y			
1					
1	363190.55	4317117.04	Картометрический метод	-	
2	363193.20	4317159.33	Картометрический метод	-	
3	363183.42	4317159.90	Картометрический метод	-	
4	363157.76	4317161.38	Картометрический метод	-	
5	363154.47	4317119.55	Картометрический метод	-	
6	363183.57	4317117.53	Картометрический метод	-	
7	363978.76	4318637.05	Картометрический метод	-	
8	363981.07	4318670.16	Картометрический метод	-	
9	363948.74	4318672.15	Картометрический метод	-	
10	363946.54	4318638.88	Картометрический метод	-	
2					
11	363050.46	4319223.74	Картометрический метод	-	
12	363041.53	4319381.94	Картометрический метод	-	
13	363010.86	4319385.46	Картометрический метод	-	
14	362938.71	4319393.74	Картометрический метод	-	
15	362886.05	4319242.31	Картометрический метод	-	
16	362885.46	4319238.27	Картометрический метод	-	
17	362885.93	4319236.04	Картометрический метод	-	
18	362886.49	4319235.06	Картометрический метод	-	
3					
19	363279.02	4319340.94	Картометрический метод	-	
20	363279.64	4319349.22	Картометрический метод	-	
21	363280.05	4319354.61	Картометрический метод	-	
22	363330.81	4319350.74	Картометрический метод	-	
23	363330.91	4319352.11	Картометрический метод	-	
24	363336.66	4319351.76	Картометрический метод	-	
25	363337.10	4319357.78	Картометрический метод	-	
26	363340.77	4319408.43	Картометрический метод	-	
27	363342.11	4319427.58	Картометрический метод	-	
28	363336.13	4319427.97	Картометрический метод	-	
29	363281.77	4319431.72	Картометрический метод	-	
30	363221.81	4319436.12	Картометрический метод	-	
31	363173.53	4319439.46	Картометрический метод	-	
32	363173.45	4319436.64	Картометрический метод	-	
33	363158.47	4319437.60	Картометрический метод	-	
34	363156.82	4319437.69	Картометрический метод	-	
35	363156.77	4319436.73	Картометрический метод	-	
36	363115.13	4319439.77	Картометрический метод	-	
37	363114.10	4319439.87	Картометрический метод	-	
38	363110.80	4319440.02	Картометрический метод	-	
39	363109.22	4319415.42	Картометрический метод	-	
40	363106.73	4319377.42	Картометрический метод	-	
41	363104.86	4319352.50	Картометрический метод	-	
42	363108.20	4319352.17	Картометрический метод	-	
43	363150.18	4319349.26	Картометрический метод	-	
44	363150.12	4319348.35	Картометрический метод	-	
45	363152.72	4319348.14	Картометрический метод	-	
46	363166.54	4319346.97	Картометрический метод	-	
47	363168.51	4319374.76	Картометрический метод	-	
48	363181.45	4319373.86	Картометрический метод	-	

49	363179.52	4319346.08	4	Картометрический метод	-
50	363557.36	4318850.83	4	Картометрический метод	-
51	363560.50	4318894.58		Картометрический метод	-
52	363558.78	4318894.78		Картометрический метод	-
53	363538.47	4318895.95		Картометрический метод	-
54	363535.37	4318859.02		Картометрический метод	-
55	363535.73	4318856.09		Картометрический метод	-
56	363536.38	4318854.02		Картометрический метод	-
57	363538.59	4318852.05		Картометрический метод	-
58	363555.53	4318851.00		Картометрический метод	-
59	363549.51	4319047.26	5	Картометрический метод	-
60	363549.62	4319048.74		Картометрический метод	-
61	363553.00	4319048.49		Картометрический метод	-
62	363553.09	4319049.47		Картометрический метод	-
63	363567.22	4319048.50		Картометрический метод	-
64	363571.28	4319048.12		Картометрический метод	-
65	363573.13	4319075.21		Картометрический метод	-
66	363569.33	4319075.90		Картометрический метод	-
67	363555.03	4319076.88		Картометрический метод	-
68	363555.10	4319077.83		Картометрический метод	-
69	363552.05	4319078.22		Картометрический метод	-
70	363552.14	4319079.62		Картометрический метод	-
71	363548.69	4319080.00		Картометрический метод	-
72	363525.36	4319082.43		Картометрический метод	-
73	363513.63	4319083.66		Картометрический метод	-
74	363513.43	4319082.17		Картометрический метод	-
75	363511.79	4319057.00		Картометрический метод	-
76	363511.30	4319049.79		Картометрический метод	-
77	363545.62	4319047.53		Картометрический метод	-
78					
79	363972.73	4318696.44		Картометрический метод	-
80	363974.11	4318723.30		Картометрический метод	-
81	363976.42	4318762.59		Картометрический метод	-
82	363973.54	4318766.32		Картометрический метод	-
83	363971.05	4318766.66		Картометрический метод	-
84	363916.50	4318769.34		Картометрический метод	-
85	363914.10	4318743.70		Картометрический метод	-
86	363895.35	4318745.57		Картометрический метод	-
87	363895.47	4318747.24		Картометрический метод	-
88	363890.20	4318747.53		Картометрический метод	-
89	363886.23	4318702.71		Картометрический метод	-
90	364198.60	4319897.82	6	Картометрический метод	-
91	364201.83	4319944.57		Картометрический метод	-
92	364191.14	4319945.98		Картометрический метод	-
93	364152.90	4319949.32		Картометрический метод	-
94	364151.09	4319919.19		Картометрический метод	-
95	364162.89	4319902.37		Картометрический метод	-
96	364178.38	4319900.88		Картометрический метод	-
97	364213.11	4320239.08	7	Картометрический метод	-
98	364218.97	4320249.33		Картометрический метод	-
99	364219.19	4320252.93		Картометрический метод	-
100	364220.13	4320253.33		Картометрический метод	-
101	364209.62	4320268.54		Картометрический метод	-
102	364203.10	4320268.98		Картометрический метод	-
103	364204.70	4320291.95		Картометрический метод	-
104	364206.65	4320291.71		Картометрический метод	-
105	364207.83	4320308.78		Картометрический метод	-
106	364195.84	4320309.58		Картометрический метод	-
107	364195.14	4320299.21		Картометрический метод	-
108	364191.95	4320295.80		Картометрический метод	-
109	364186.98	4320296.16		Картометрический метод	-
110	364185.87	4320280.07		Картометрический метод	-
111	364192.46	4320268.66		Картометрический метод	-
112	364192.13	4320262.70		Картометрический метод	-
113	364186.84	4320258.45		Картометрический метод	-
114	364186.32	4320250.97		Картометрический метод	-
115	364191.30	4320250.61		Картометрический метод	-
116	364190.63	4320240.64		Картометрический метод	-
117	364152.72	4320239.12	8	Картометрический метод	-
118	364152.96	4320241.66		Картометрический метод	-
119	364156.32	4320241.49		Картометрический метод	-
120	364156.54	4320244.14		Картометрический метод	-
121	364176.59	4320242.67		Картометрический метод	-
122	364177.94	4320264.53		Картометрический метод	-
123	364180.48	4320308.65		Картометрический метод	-
124	364161.49	4320310.01		Картометрический метод	-
125	364161.53	4320311.46		Картометрический метод	-
126	364148.71	4320312.96		Картометрический метод	-
127	364137.01	4320313.38		Картометрический метод	-
128	364137.28	4320319.10		Картометрический метод	-
129	364137.65	4320336.80		Картометрический метод	-
130	364132.06	4320337.02		Картометрический метод	-
131	364133.47	4320360.08		Картометрический метод	-
132	364052.54	4320366.68		Картометрический метод	-
133	364049.49	4320322.45		Картометрический метод	-
134	364099.23	4320320.38		Картометрический метод	-
135	364098.58	4320313.45		Картометрический метод	-



136	364099.70	4320313.46	Картометрический метод	-
137	364098.93	4320302.32	Картометрический метод	-
138	364071.18	4320302.80	Картометрический метод	-
139	364035.01	4320303.50	Картометрический метод	-
140	364035.02	4320304.88	Картометрический метод	-
141	364018.32	4320305.91	Картометрический метод	-
142	364016.26	4320306.23	Картометрический метод	-
143	364016.35	4320307.41	Картометрический метод	-
144	363999.24	4320308.59	Картометрический метод	-
145	363996.47	4320265.65	Картометрический метод	-
146	363996.23	4320260.71	Картометрический метод	-
147	364019.64	4320259.17	Картометрический метод	-
148	364019.52	4320255.75	Картометрический метод	-
149	364023.27	4320255.40	Картометрический метод	-
150	364023.27	4320256.10	Картометрический метод	-
151	364026.77	4320255.77	Картометрический метод	-
152	364026.56	4320253.26	Картометрический метод	-
153	364065.93	4320250.50	Картометрический метод	-
154	364107.62	4320247.51	Картометрический метод	-
155	364107.29	4320242.67	Картометрический метод	-
9				
156	363995.87	4320128.83	Картометрический метод	-
157	364008.56	4320145.66	Картометрический метод	-
158	364013.30	4320152.01	Картометрический метод	-
159	364021.32	4320162.58	Картометрический метод	-
160	364001.79	4320176.98	Картометрический метод	-
161	364000.33	4320178.89	Картометрический метод	-
162	363993.81	4320183.29	Картометрический метод	-
163	363993.02	4320182.14	Картометрический метод	-
164	363986.21	4320172.50	Картометрический метод	-
165	363968.76	4320149.35	Картометрический метод	-
10				
166	363934.83	4320202.48	Картометрический метод	-
167	363928.68	4320193.88	Картометрический метод	-
168	363945.65	4320182.57	Картометрический метод	-
169	363951.81	4320191.16	Картометрический метод	-
11				
170	363609.20	4319507.73	Картометрический метод	-
171	363610.16	4319521.73	Картометрический метод	-
172	363604.59	4319522.12	Картометрический метод	-
173	363605.25	4319531.79	Картометрический метод	-
174	363610.82	4319531.40	Картометрический метод	-
175	363611.88	4319546.74	Картометрический метод	-
176	363592.21	4319548.09	Картометрический метод	-
177	363580.59	4319548.90	Картометрический метод	-
178	363577.90	4319509.89	Картометрический метод	-
179	363585.54	4319509.36	Картометрический метод	-
180	363588.52	4319509.16	Картометрический метод	-
12				
181	363550.96	4319485.77	Картометрический метод	-
182	363554.64	4319487.41	Картометрический метод	-
183	363557.55	4319518.31	Картометрический метод	-
184	363557.65	4319519.36	Картометрический метод	-
185	363520.79	4319521.50	Картометрический метод	-
186	363520.76	4319520.72	Картометрический метод	-
187	363520.17	4319511.77	Картометрический метод	-
188	363520.08	4319508.56	Картометрический метод	-
189	363525.83	4319503.52	Картометрический метод	-
13				
190	363479.73	4319743.73	Картометрический метод	-
191	363485.30	4319812.90	Картометрический метод	-
192	363477.87	4319813.42	Картометрический метод	-
193	363395.09	4319819.13	Картометрический метод	-
194	363395.02	4319819.14	Картометрический метод	-
195	363389.49	4319749.97	Картометрический метод	-
196	363390.32	4319749.90	Картометрический метод	-
14				
197	363503.90	4319925.88	Картометрический метод	-
198	363490.75	4319926.74	Картометрический метод	-
199	363490.86	4319928.25	Картометрический метод	-
200	363472.03	4319929.36	Картометрический метод	-
201	363471.06	4319915.19	Картометрический метод	-
202	363474.26	4319915.00	Картометрический метод	-
203	363471.51	4319871.70	Картометрический метод	-
204	363464.65	4319872.13	Картометрический метод	-
205	363463.31	4319848.48	Картометрический метод	-
206	363469.21	4319848.14	Картометрический метод	-
207	363470.68	4319848.03	Картометрический метод	-
208	363480.18	4319848.70	Картометрический метод	-
209	363478.58	4319825.75	Картометрический метод	-
210	363491.44	4319824.87	Картометрический метод	-
211	363492.22	4319836.38	Картометрический метод	-
212	363498.35	4319836.03	Картометрический метод	-
213	363500.95	4319869.58	Картометрический метод	-
214	363500.09	4319869.72	Картометрический метод	-
15				
215	363474.37	4320143.57	Картометрический метод	-
216	363476.72	4320177.59	Картометрический метод	-
217	363425.55	4320181.92	Картометрический метод	-
218	363419.25	4320184.66	Картометрический метод	-
219	363416.97	4320148.47	Картометрический метод	-
220	363439.44	4320146.15	Картометрический метод	-

16					
221	363384.69	4320113.68		Картометрический метод	-
222	363388.11	4320160.28		Картометрический метод	-
223	363334.82	4320164.35		Картометрический метод	-
224	363330.80	4320163.46		Картометрический метод	-
225	363326.16	4320160.61		Картометрический метод	-
226	363321.62	4320154.92		Картометрический метод	-
227	363319.93	4320129.18		Картометрический метод	-
228	363321.45	4320124.52		Картометрический метод	-
229	363325.65	4320119.59		Картометрический метод	-
230	363329.64	4320117.19		Картометрический метод	-
			17		
231	363289.88	4320352.91		Картометрический метод	-
232	363346.74	4320350.19		Картометрический метод	-
233	363347.72	4320412.81		Картометрический метод	-
234	363328.88	4320411.86		Картометрический метод	-
235	363326.67	4320420.35		Картометрический метод	-
236	363321.54	4320418.81		Картометрический метод	-
237	363320.59	4320422.69		Картометрический метод	-
238	363294.89	4320415.09		Картометрический метод	-
239	363296.00	4320411.19		Картометрический метод	-
240	363274.83	4320404.14		Картометрический метод	-
			19		
241	364195.23	4320501.56		Картометрический метод	-
242	364198.16	4320543.16		Картометрический метод	-
243	364180.85	4320544.38		Картометрический метод	-
244	364170.46	4320544.73		Картометрический метод	-
245	364170.91	4320557.47		Картометрический метод	-
246	364114.82	4320557.08		Картометрический метод	-
247	364110.46	4320493.65		Картометрический метод	-
248	364131.34	4320491.73		Картометрический метод	-
249	364131.02	4320481.99		Картометрический метод	-
250	364165.82	4320478.63		Картометрический метод	-
251	364167.54	4320503.50		Картометрический метод	-
252	364178.07	4320502.62		Картометрический метод	-
			20		
253	364042.89	4320770.27		Картометрический метод	-
254	364065.34	4320787.62		Картометрический метод	-
255	364075.38	4320795.38		Картометрический метод	-
256	364144.03	4320848.38		Картометрический метод	-
257	364147.14	4320850.66		Картометрический метод	-
258	364139.82	4320860.62		Картометрический метод	-
259	364048.53	4320975.89		Картометрический метод	-
260	364025.30	4321007.74		Картометрический метод	-
261	364021.91	4321011.87		Картометрический метод	-
262	363919.72	4320933.55		Картометрический метод	-
			21		
263	363267.90	4321600.89		Картометрический метод	-
264	363276.79	4321603.23		Картометрический метод	-
265	363340.15	4321651.32		Картометрический метод	-
266	363384.63	4321686.28		Картометрический метод	-
267	363330.10	4321755.72		Картометрический метод	-
268	363326.43	4321753.09		Картометрический метод	-
269	363314.99	4321768.53		Картометрический метод	-
270	363308.02	4321777.25		Картометрический метод	-
271	363307.97	4321777.31		Картометрический метод	-
272	363208.04	4321699.47		Картометрический метод	-
273	363200.70	4321693.64		Картометрический метод	-
274	363200.69	4321693.64		Картометрический метод	-
275	363198.05	4321691.58		Картометрический метод	-
276	363214.80	4321670.81		Картометрический метод	-
277	363216.82	4321672.41		Картометрический метод	-
278	363224.64	4321666.34		Картометрический метод	-
279	363237.48	4321649.85		Картометрический метод	-
280	363239.75	4321651.79		Картометрический метод	-
281	363253.42	4321634.32		Картометрический метод	-
282	363251.00	4321628.28		Картометрический метод	-
283	363249.90	4321623.93		Картометрический метод	-
284	363263.92	4321605.72		Картометрический метод	-
			22		
285	363164.82	4320672.15		Картометрический метод	-
286	363198.92	4320698.46		Картометрический метод	-
287	363197.07	4320700.66		Картометрический метод	-
288	363187.81	4320705.15		Картометрический метод	-
289	363180.98	4320713.99		Картометрический метод	-
290	363207.50	4320734.23		Картометрический метод	-
291	363181.88	4320767.35		Картометрический метод	-
292	363148.71	4320743.21		Картометрический метод	-
293	363151.88	4320738.99		Картометрический метод	-
294	363127.30	4320719.95		Картометрический метод	-
295	363138.09	4320706.93		Картометрический метод	-
296	363143.74	4320699.58		Картометрический метод	-
297	363155.58	4320684.11		Картометрический метод	-
298	363163.21	4320674.02		Картометрический метод	-
			23		
299	363028.14	4320796.90		Картометрический метод	-
300	363037.16	4320803.61		Картометрический метод	-
301	363038.88	4320802.16		Картометрический метод	-
302	363041.18	4320803.76		Картометрический метод	-
303	363044.51	4320806.31		Картометрический метод	-
304	363046.63	4320808.13		Картометрический метод	-
305	363060.72	4320811.07		Картометрический метод	-



306	363086.35	4320830.84	Картометрический метод	-
307	363088.78	4320828.04	Картометрический метод	-
308	363091.70	4320830.31	Картометрический метод	-
309	363089.31	4320833.12	Картометрический метод	-
310	363105.75	4320845.50	Картометрический метод	-
311	363135.46	4320868.20	Картометрический метод	-
312	363091.80	4320925.11	Картометрический метод	-
313	362989.22	4320847.01	Картометрический метод	-
314	363011.06	4320818.89	Картометрический метод	-
24				
315	362925.89	4321182.82	Картометрический метод	-
316	362930.52	4321191.20	Картометрический метод	-
317	362953.58	4321224.28	Картометрический метод	-
318	362961.68	4321239.24	Картометрический метод	-
319	362939.80	4321267.83	Картометрический метод	-
320	362885.99	4321250.03	Картометрический метод	-
321	362874.70	4321248.82	Картометрический метод	-
25				
322	362708.28	4322336.64	Картометрический метод	-
323	362711.22	4322338.98	Картометрический метод	-
324	362729.08	4322352.34	Картометрический метод	-
325	362728.78	4322352.74	Картометрический метод	-
326	362746.00	4322365.61	Картометрический метод	-
327	362730.44	4322386.43	Картометрический метод	-
328	362709.40	4322424.38	Картометрический метод	-
329	362707.91	4322428.73	Картометрический метод	-
330	362693.09	4322448.55	Картометрический метод	-
331	362706.76	4322479.41	Картометрический метод	-
332	362717.51	4322487.19	Картометрический метод	-
333	362718.58	4322493.93	Картометрический метод	-
334	362758.21	4322523.36	Картометрический метод	-
335	362766.56	4322529.25	Картометрический метод	-
336	362736.45	4322573.76	Картометрический метод	-
337	362724.48	4322564.24	Картометрический метод	-
338	362717.29	4322559.60	Картометрический метод	-
339	362716.37	4322560.62	Картометрический метод	-
340	362713.46	4322561.48	Картометрический метод	-
341	362709.36	4322560.36	Картометрический метод	-
342	362676.19	4322535.43	Картометрический метод	-
343	362664.11	4322525.08	Картометрический метод	-
344	362664.33	4322524.83	Картометрический метод	-
345	362601.36	4322476.20	Картометрический метод	-
346	362604.52	4322472.33	Картометрический метод	-
347	362622.10	4322449.31	Картометрический метод	-
348	362630.68	4322437.60	Картометрический метод	-
349	362638.29	4322427.70	Картометрический метод	-
26				
350	362287.48	4322032.87	Картометрический метод	-
351	362298.26	4322041.09	Картометрический метод	-
352	362311.30	4322051.20	Картометрический метод	-
353	362328.26	4322063.86	Картометрический метод	-
354	362307.24	4322091.91	Картометрический метод	-
355	362301.47	4322099.60	Картометрический метод	-
356	362298.60	4322103.47	Картометрический метод	-
357	362258.42	4322071.90	Картометрический метод	-
358	362272.89	4322051.74	Картометрический метод	-
359	362274.70	4322049.03	Картометрический метод	-
360	362274.71	4322049.02	Картометрический метод	-
361	362274.71	4322049.02	Картометрический метод	-
362	362276.55	4322046.62	Картометрический метод	-
363	362277.38	4322045.54	Картометрический метод	-
364	362279.37	4322042.97	Картометрический метод	-
365	362279.75	4322043.24	Картометрический метод	-
27				
366	362063.11	4321956.51	Картометрический метод	-
367	362068.23	4321960.29	Картометрический метод	-
368	362158.56	4322029.66	Картометрический метод	-
369	362143.49	4322048.53	Картометрический метод	-
370	362135.41	4322059.11	Картометрический метод	-
371	362120.47	4322047.70	Картометрический метод	-
372	362085.80	4322093.73	Картометрический метод	-
373	362050.80	4322066.64	Картометрический метод	-
374	362004.85	4322031.03	Картометрический метод	-
375	362002.06	4322028.88	Картометрический метод	-
376	362017.30	4322009.92	Картометрический метод	-
377	362051.23	4321964.18	Картометрический метод	-
28				
378	362561.31	4322146.59	Картометрический метод	-
379	362571.20	4322148.91	Картометрический метод	-
380	362597.06	4322166.78	Картометрический метод	-
381	362596.84	4322166.87	Картометрический метод	-
382	362589.60	4322176.73	Картометрический метод	-
383	362546.61	4322235.34	Картометрический метод	-
384	362555.70	4322242.03	Картометрический метод	-
385	362438.74	4322405.85	Картометрический метод	-
386	362390.66	4322473.28	Картометрический метод	-
387	362405.51	4322483.47	Картометрический метод	-
388	362397.85	4322506.02	Картометрический метод	-
389	362402.52	4322513.20	Картометрический метод	-
390	362423.36	4322537.90	Картометрический метод	-
391	362403.89	4322553.71	Картометрический метод	-
392	362396.85	4322559.43	Картометрический метод	-

393	362396.80	4322559.38	Картометрический метод	-
394	362375.29	4322532.54	Картометрический метод	-
395	362375.45	4322532.41	Картометрический метод	-
396	362348.01	4322495.13	Картометрический метод	-
397	362347.68	4322498.20	Картометрический метод	-
398	362338.72	4322485.99	Картометрический метод	-
399	362340.73	4322485.91	Картометрический метод	-
400	362336.41	4322479.37	Картометрический метод	-
401	362326.68	4322452.25	Картометрический метод	-
402	362324.19	4322443.97	Картометрический метод	-
403	362323.70	4322432.11	Картометрический метод	-
404	362323.16	4322414.00	Картометрический метод	-
405	362322.72	4322413.88	Картометрический метод	-
406	362322.89	4322402.50	Картометрический метод	-
407	362322.27	4322383.13	Картометрический метод	-
408	362323.50	4322374.22	Картометрический метод	-
409	362327.05	4322354.98	Картометрический метод	-
410	362331.59	4322339.68	Картометрический метод	-
411	362339.08	4322324.51	Картометрический метод	-
412	362398.42	4322245.25	Картометрический метод	-
413	362400.95	4322247.57	Картометрический метод	-
414	362419.69	4322222.21	Картометрический метод	-
415	362457.70	4322171.66	Картометрический метод	-
416	362457.99	4322171.39	Картометрический метод	-
417	362466.55	4322165.92	Картометрический метод	-
418	362467.96	4322165.11	Картометрический метод	-
419	362497.44	4322151.32	Картометрический метод	-
420	362520.42	4322147.87	Картометрический метод	-
29				
421	362298.18	4322135.30	Картометрический метод	-
422	362315.72	4322149.26	Картометрический метод	-
423	362316.88	4322147.92	Картометрический метод	-
424	362344.70	4322168.77	Картометрический метод	-
425	362344.40	4322169.17	Картометрический метод	-
426	362366.58	4322185.82	Картометрический метод	-
427	362368.26	4322183.91	Картометрический метод	-
428	362373.62	4322183.75	Картометрический метод	-
429	362391.42	4322198.43	Картометрический метод	-
430	362388.26	4322202.53	Картометрический метод	-
431	362395.02	4322209.97	Картометрический метод	-
432	362396.20	4322213.33	Картометрический метод	-
433	362390.36	4322220.36	Картометрический метод	-
434	362383.85	4322229.24	Картометрический метод	-
435	362310.35	4322325.93	Картометрический метод	-
436	362306.92	4322325.84	Картометрический метод	-
437	362206.04	4322259.39	Картометрический метод	-
438	362219.78	4322237.78	Картометрический метод	-
439	362256.07	4322190.34	Картометрический метод	-
440	362258.20	4322187.55	Картометрический метод	-
441	362297.62	4322136.01	Картометрический метод	-
30				
442	362191.02	4323015.38	Картометрический метод	-
443	362201.58	4323023.21	Картометрический метод	-
444	362215.37	4323034.16	Картометрический метод	-
445	362233.76	4323038.88	Картометрический метод	-
446	362291.79	4323058.08	Картометрический метод	-
447	362445.89	4323125.08	Картометрический метод	-
448	362481.22	4323146.59	Картометрический метод	-
449	362558.64	4323196.12	Картометрический метод	-
450	362539.94	4323223.36	Картометрический метод	-
451	362540.88	4323239.56	Картометрический метод	-
452	362528.20	4323246.01	Картометрический метод	-
453	362478.49	4323232.77	Картометрический метод	-
454	362445.35	4323223.82	Картометрический метод	-
455	362430.71	4323220.46	Картометрический метод	-
456	362341.18	4323215.81	Картометрический метод	-
457	362306.35	4323196.26	Картометрический метод	-
458	362318.85	4323172.55	Картометрический метод	-
459	362301.58	4323163.41	Картометрический метод	-
460	362292.14	4323180.60	Картометрический метод	-
461	362126.43	4323087.29	Картометрический метод	-
462	362136.85	4323075.19	Картометрический метод	-
463	362140.05	4323073.86	Картометрический метод	-
464	362142.52	4323074.24	Картометрический метод	-
465	362148.68	4323076.34	Картометрический метод	-
466	362152.94	4323068.66	Картометрический метод	-
467	362160.33	4323055.20	Картометрический метод	-
468	362172.09	4323040.60	Картометрический метод	-
31				
469	361074.98	4322511.40	Картометрический метод	-
470	361115.84	4322547.47	Картометрический метод	-
471	361122.29	4322553.39	Картометрический метод	-
472	361127.82	4322557.06	Картометрический метод	-
473	361130.37	4322558.80	Картометрический метод	-
474	361130.68	4322559.01	Картометрический метод	-
475	361131.45	4322559.67	Картометрический метод	-
476	361143.51	4322545.50	Картометрический метод	-
477	361163.26	4322562.25	Картометрический метод	-
478	361172.09	4322552.04	Картометрический метод	-
479	361200.39	4322576.34	Картометрический метод	-
480	361204.27	4322580.08	Картометрический метод	-
481	361206.26	4322581.99	Картометрический метод	-



482	361234.34	4322550.43	Картометрический метод	-
483	361234.88	4322549.80	Картометрический метод	-
484	361228.33	4322543.91	Картометрический метод	-
485	361233.67	4322537.89	Картометрический метод	-
486	361252.71	4322516.47	Картометрический метод	-
487	361319.05	4322576.02	Картометрический метод	-
488	361303.12	4322593.97	Картометрический метод	-
489	361436.32	4322700.05	Картометрический метод	-
490	361442.07	4322709.06	Картометрический метод	-
491	361464.92	4322727.21	Картометрический метод	-
492	361444.60	4322751.58	Картометрический метод	-
493	361420.70	4322763.51	Картометрический метод	-
494	361417.96	4322765.51	Картометрический метод	-
495	361421.03	4322772.54	Картометрический метод	-
496	361412.13	4322777.86	Картометрический метод	-
497	361313.84	4322829.38	Картометрический метод	-
498	361306.33	4322832.90	Картометрический метод	-
499	361252.54	4322855.81	Картометрический метод	-
500	361250.87	4322851.05	Картометрический метод	-
501	361231.86	4322857.26	Картометрический метод	-
502	361201.83	4322868.19	Картометрический метод	-
503	361200.47	4322864.32	Картометрический метод	-
504	361183.88	4322850.73	Картометрический метод	-
505	361116.02	4322794.66	Картометрический метод	-
506	361090.58	4322772.31	Картометрический метод	-
507	361096.09	4322740.37	Картометрический метод	-
508	361098.95	4322724.82	Картометрический метод	-
509	361107.85	4322673.75	Картометрический метод	-
510	361115.16	4322665.84	Картометрический метод	-
511	361119.83	4322660.77	Картометрический метод	-
512	361120.10	4322660.34	Картометрический метод	-
513	361122.60	4322656.34	Картометрический метод	-
514	361127.90	4322660.84	Картометрический метод	-
515	361136.06	4322652.07	Картометрический метод	-
516	361085.37	4322609.58	Картометрический метод	-
517	361087.23	4322607.18	Картометрический метод	-
518	361070.14	4322592.31	Картометрический метод	-
519	361076.38	4322585.68	Картометрический метод	-
520	361065.24	4322575.86	Картометрический метод	-
521	361061.00	4322579.69	Картометрический метод	-
522	361033.42	4322556.38	Картометрический метод	-
523	361064.03	4322523.45	Картометрический метод	-
32				
524	361363.79	4323082.41	Картометрический метод	-
525	361388.76	4323087.76	Картометрический метод	-
526	361404.32	4323091.34	Картометрический метод	-
527	361431.67	4323103.17	Картометрический метод	-
528	361449.01	4323113.75	Картометрический метод	-
529	361467.71	4323126.46	Картометрический метод	-
530	361481.37	4323138.78	Картометрический метод	-
531	361496.30	4323152.70	Картометрический метод	-
532	361505.18	4323163.57	Картометрический метод	-
533	361512.87	4323171.74	Картометрический метод	-
534	361520.81	4323185.68	Картометрический метод	-
535	361527.21	4323198.63	Картометрический метод	-
536	361536.37	4323217.13	Картометрический метод	-
537	361540.83	4323229.73	Картометрический метод	-
538	361545.31	4323246.16	Картометрический метод	-
539	361549.73	4323266.56	Картометрический метод	-
540	361551.98	4323287.28	Картометрический метод	-
541	361551.62	4323309.82	Картометрический метод	-
542	361550.17	4323328.93	Картометрический метод	-
543	361550.05	4323330.03	Картометрический метод	-
544	361546.55	4323347.46	Картометрический метод	-
545	361540.98	4323366.98	Картометрический метод	-
546	361533.53	4323387.35	Картометрический метод	-
547	361526.12	4323401.25	Картометрический метод	-
548	361514.69	4323419.25	Картометрический метод	-
549	361505.11	4323433.09	Картометрический метод	-
550	361496.48	4323442.99	Картометрический метод	-
551	361483.35	4323457.28	Картометрический метод	-
552	361470.02	4323468.49	Картометрический метод	-
553	361457.98	4323477.69	Картометрический метод	-
554	361442.85	4323487.10	Картометрический метод	-
555	361428.82	4323495.24	Картометрический метод	-
556	361413.25	4323501.81	Картометрический метод	-
557	361398.31	4323507.15	Картометрический метод	-
558	361385.20	4323511.16	Картометрический метод	-
559	361370.37	4323513.99	Картометрический метод	-
560	361355.11	4323516.43	Картометрический метод	-
561	361339.75	4323517.88	Картометрический метод	-
562	361323.96	4323517.78	Картометрический метод	-
563	361316.49	4323517.21	Картометрический метод	-
564	361315.44	4323517.12	Картометрический метод	-
565	361305.93	4323516.40	Картометрический метод	-
566	361286.79	4323512.69	Картометрический метод	-
567	361276.77	4323509.56	Картометрический метод	-
568	361260.36	4323503.99	Картометрический метод	-
569	361236.24	4323493.80	Картометрический метод	-
570	361217.72	4323482.07	Картометрический метод	-
571	361204.77	4323471.24	Картометрический метод	-
572	361204.01	4323470.65	Картометрический метод	-

573	361197.82	4323464.00	Картометрический метод	-
574	361192.39	4323457.72	Картометрический метод	-
575	361188.16	4323449.17	Картометрический метод	-
576	361188.16	4323449.16	Картометрический метод	-
577	361150.07	4323356.84	Картометрический метод	-
578	361144.42	4323342.73	Картометрический метод	-
579	361137.71	4323327.22	Картометрический метод	-
580	361131.33	4323309.49	Картометрический метод	-
581	361126.46	4323292.39	Картометрический метод	-
582	361124.31	4323279.02	Картометрический метод	-
583	361122.98	4323263.39	Картометрический метод	-
584	361123.40	4323246.59	Картометрический метод	-
585	361128.92	4323228.34	Картометрический метод	-
586	361137.76	4323206.85	Картометрический метод	-
587	361151.66	4323180.34	Картометрический метод	-
588	361163.95	4323162.78	Картометрический метод	-
589	361185.78	4323140.88	Картометрический метод	-
590	361205.55	4323124.79	Картометрический метод	-
591	361217.06	4323116.93	Картометрический метод	-
592	361217.92	4323116.45	Картометрический метод	-
593	361226.21	4323110.83	Картометрический метод	-
594	361247.80	4323099.76	Картометрический метод	-
595	361268.37	4323091.70	Картометрический метод	-
596	361291.53	4323085.44	Картометрический метод	-
597	361312.68	4323082.26	Картометрический метод	-
598	361340.57	4323080.58	Картометрический метод	-
33				
599	360298.36	4322715.73	Картометрический метод	-
600	360299.58	4322718.59	Картометрический метод	-
601	360311.60	4322724.56	Картометрический метод	-
602	360316.54	4322735.52	Картометрический метод	-
603	360309.28	4322766.91	Картометрический метод	-
604	360312.24	4322768.02	Картометрический метод	-
605	360358.06	4322780.37	Картометрический метод	-
606	360326.93	4322859.10	Картометрический метод	-
607	360307.60	4322866.65	Картометрический метод	-
608	360288.54	4322856.26	Картометрический метод	-
609	360270.31	4322863.06	Картометрический метод	-
610	360269.39	4322863.42	Картометрический метод	-
611	360226.59	4322737.00	Картометрический метод	-
612	360226.19	4322734.75	Картометрический метод	-
34				
613	360190.77	4323047.42	Картометрический метод	-
614	360185.67	4323064.91	Картометрический метод	-
615	360151.73	4323092.36	Картометрический метод	-
616	360126.74	4323085.42	Картометрический метод	-
617	360067.64	4323085.97	Картометрический метод	-
618	360012.80	4323106.19	Картометрический метод	-
619	360006.27	4323074.17	Картометрический метод	-
620	360026.33	4323003.67	Картометрический метод	-
621	360090.07	4323020.25	Картометрический метод	-
622	360110.68	4323028.38	Картометрический метод	-
623	360140.97	4323034.61	Картометрический метод	-
35				
624	381834.00	4308910.00	Картометрический метод	-
625	381843.00	4308926.00	Картометрический метод	-
626	381856.64	4309015.88	Картометрический метод	-
627	381823.49	4309029.33	Картометрический метод	-
628	381784.76	4308936.91	Картометрический метод	-
629	380881.93	4309089.67	Картометрический метод	-
630	380886.48	4309126.33	Картометрический метод	-
631	380886.43	4309128.94	Картометрический метод	-
632	380884.91	4309131.25	Картометрический метод	-
633	380835.53	4309136.25	Картометрический метод	-
634	380829.72	4309096.48	Картометрический метод	-
36				
635	379471.84	4308813.74	Картометрический метод	-
636	379473.19	4308813.17	Картометрический метод	-
637	379484.33	4308858.81	Картометрический метод	-
638	379514.81	4308853.10	Картометрический метод	-
639	379520.08	4308871.84	Картометрический метод	-
640	379532.66	4308879.25	Картометрический метод	-
641	379503.10	4308886.78	Картометрический метод	-
642	379483.40	4308878.26	Картометрический метод	-
643	379478.16	4308877.61	Картометрический метод	-
644	379453.74	4308881.18	Картометрический метод	-
645	379439.88	4308883.56	Картометрический метод	-
646	379436.42	4308834.33	Картометрический метод	-
647	379432.39	4308813.09	Картометрический метод	-
648	379437.45	4308810.75	Картометрический метод	-
649	379455.40	4308805.27	Картометрический метод	-
650	379459.75	4308816.34	Картометрический метод	-
37				
651	379486.91	4308893.18	Картометрический метод	-
652	379492.21	4308925.85	Картометрический метод	-
653	379483.53	4308929.25	Картометрический метод	-
654	379480.07	4308929.90	Картометрический метод	-
655	379473.70	4308930.57	Картометрический метод	-
656	379455.31	4308933.44	Картометрический метод	-
657	379452.55	4308926.18	Картометрический метод	-
658	379449.14	4308926.83	Картометрический метод	-
659	379450.87	4308941.58	Картометрический метод	-



660	379450.95	4308942.21	Картометрический метод	-
661	379440.30	4308944.36	Картометрический метод	-
662	379434.64	4308945.55	Картометрический метод	-
663	379418.47	4308947.89	Картометрический метод	-
664	379419.55	4308956.76	Картометрический метод	-
665	379406.67	4308958.03	Картометрический метод	-
666	379406.06	4308953.89	Картометрический метод	-
667	379364.57	4308957.64	Картометрический метод	-
668	379322.26	4308965.03	Картометрический метод	-
669	379319.71	4308945.65	Картометрический метод	-
670	379317.81	4308928.73	Картометрический метод	-
671	379315.74	4308919.15	Картометрический метод	-
672	379345.39	4308913.06	Картометрический метод	-
673	379358.62	4308909.45	Картометрический метод	-
674	379396.85	4308901.75	Картометрический метод	-
675	379410.67	4308899.79	Картометрический метод	-
676	379467.74	4308888.77	Картометрический метод	-
677	379475.87	4308887.41	Картометрический метод	-
678	379481.09	4308887.85	Картометрический метод	-
679	379484.20	4308889.93	Картометрический метод	-
38				
680	379260.80	4308928.67	Картометрический метод	-
681	379262.58	4308944.39	Картометрический метод	-
682	379263.38	4308958.68	Картометрический метод	-
683	379267.60	4309018.83	Картометрический метод	-
684	379248.57	4309019.72	Картометрический метод	-
685	379248.47	4309018.35	Картометрический метод	-
686	379247.33	4309018.15	Картометрический метод	-
687	379213.90	4309012.26	Картометрический метод	-
688	379212.13	4309011.32	Картометрический метод	-
689	379210.29	4309021.64	Картометрический метод	-
690	379192.35	4309018.70	Картометрический метод	-
691	379194.07	4309008.34	Картометрический метод	-
692	379199.34	4308976.61	Картометрический метод	-
693	379207.30	4308977.88	Картометрический метод	-
694	379206.82	4308959.26	Картометрический метод	-
695	379216.05	4308959.46	Картометрический метод	-
696	379214.54	4308941.21	Картометрический метод	-
697	379216.38	4308937.40	Картометрический метод	-
698	379247.50	4308934.44	Картометрический метод	-
39				
699	379171.12	4309002.08	Картометрический метод	-
700	379170.62	4309034.80	Картометрический метод	-
701	379130.39	4309034.46	Картометрический метод	-
702	379130.90	4309001.28	Картометрический метод	-
703	379145.75	4309000.51	Картометрический метод	-
40				
704	378890.18	4309046.89	Картометрический метод	-
705	378901.79	4309089.30	Картометрический метод	-
706	378856.76	4309102.35	Картометрический метод	-
707	378801.85	4309116.09	Картометрический метод	-
708	378796.58	4309101.06	Картометрический метод	-
709	378791.67	4309079.27	Картометрический метод	-
710	378790.58	4309070.63	Картометрический метод	-
711	378844.22	4309059.46	Картометрический метод	-
41				
712	378219.64	4309626.51	Картометрический метод	-
713	378221.67	4309629.63	Картометрический метод	-
714	378223.62	4309643.39	Картометрический метод	-
715	378230.31	4309676.60	Картометрический метод	-
716	378235.26	4309694.27	Картометрический метод	-
717	378230.60	4309699.50	Картометрический метод	-
718	378223.32	4309700.08	Картометрический метод	-
719	378213.33	4309696.78	Картометрический метод	-
720	378203.91	4309688.44	Картометрический метод	-
721	378197.70	4309680.20	Картометрический метод	-
722	378185.47	4309641.57	Картометрический метод	-
723	378188.30	4309635.25	Картометрический метод	-
42				
724	359946.72	4323181.45	Картометрический метод	-
725	359951.14	4323181.84	Картометрический метод	-
726	359980.03	4323180.65	Картометрический метод	-
727	359979.99	4323199.35	Картометрический метод	-
728	360003.52	4323198.84	Картометрический метод	-
729	360007.08	4323199.86	Картометрический метод	-
730	360006.79	4323219.91	Картометрический метод	-
731	360006.57	4323244.03	Картометрический метод	-
732	359981.50	4323255.46	Картометрический метод	-
733	359978.64	4323260.08	Картометрический метод	-
734	359949.92	4323262.88	Картометрический метод	-
735	359949.5	4323262.93	Картометрический метод	-
43				
736	364382.42	4319137.03	Картометрический метод	-
737	364387.13	4319208.31	Картометрический метод	-
738	364375.32	4319209.02	Картометрический метод	-
739	364376.84	4319231.70	Картометрический метод	-
740	364389.21	4319230.95	Картометрический метод	-
741	364391.06	4319260.10	Картометрический метод	-
742	364389.49	4319350.01	Картометрический метод	-
743	364395.72	4319468.21	Картометрический метод	-
744	364403.13	4319468.07	Картометрический метод	-
745	364403.75	4319479.87	Картометрический метод	-

746	364403.44	4319479.85		Картометрический метод	-
747	364398.85	4319480.16		Картометрический метод	-
748	364396.18	4319480.51		Картометрический метод	-
749	364192.56	4319492.35		Картометрический метод	-
750	364190.15	4319492.47		Картометрический метод	-
751	364187.81	4319447.65		Картометрический метод	-
752	364185.89	4319407.86		Картометрический метод	-
753	364179.00	4319343.57		Картометрический метод	-
754	364178.84	4319331.58		Картометрический метод	-
755	364172.59	4319324.46		Картометрический метод	-
756	364163.54	4319309.95		Картометрический метод	-
757	364126.55	4319255.96		Картометрический метод	-
758	364113.89	4319241.39		Картометрический метод	-
759	364107.92	4319155.57		Картометрический метод	-
44					
760	364424.75	4319746.30		Картометрический метод	-
761	364431.93	4319854.61		Картометрический метод	-
762	364425.81	4319854.73		Картометрический метод	-
763	364427.09	4319871.44		Картометрический метод	-
764	364429.89	4319871.34		Картометрический метод	-
765	364430.97	4319886.78		Картометрический метод	-
766	364429.69	4319887.08		Картометрический метод	-
767	364384.64	4319890.19		Картометрический метод	-
768	364369.93	4319892.69		Картометрический метод	-
769	364365.54	4319893.32		Картометрический метод	-
770	364367.42	4319924.40		Картометрический метод	-
771	364362.78	4319925.18		Картометрический метод	-
772	364357.35	4319925.63		Картометрический метод	-
773	364357.99	4319934.88		Картометрический метод	-
774	364268.09	4319940.64		Картометрический метод	-
775	364221.16	4319947.17		Картометрический метод	-
776	364214.64	4319868.14		Картометрический метод	-
777	364214.71	4319846.13		Картометрический метод	-
778	364209.35	4319773.90		Картометрический метод	-
779	364208.06	4319758.57		Картометрический метод	-
780	364239.47	4319756.96		Картометрический метод	-
781	364424.04	4319746.37		Картометрический метод	-
45					
782	362036.93	4321902.66		Картометрический метод	-
783	362090.67	4321836.51		Картометрический метод	-
784	362121.25	4321814.32		Картометрический метод	-
785	362134.11	4321819.46		Картометрический метод	-
786	362212.27	4321881.42		Картометрический метод	-
787	362137.85	4321980.46		Картометрический метод	-
46					
788	363253.17	4317170.70		Картометрический метод	-
789	363261.80	4317189.22		Картометрический метод	-
790	363271.15	4317188.56		Картометрический метод	-
791	363272.15	4317203.32		Картометрический метод	-
792	363275.01	4317233.00		Картометрический метод	-
793	363216.47	4317236.85		Картометрический метод	-
794	363209.63	4317237.31		Картометрический метод	-
795	363205.62	4317173.47		Картометрический метод	-
796	363209.11	4317173.37		Картометрический метод	-
797	363212.08	4317173.14		Картометрический метод	-
47					
798	363067.12	4317204.76		Картометрический метод	-
799	363068.19	4317220.29		Картометрический метод	-
800	363070.05	4317247.24		Картометрический метод	-
801	363034.08	4317250.73		Картометрический метод	-
802	363032.32	4317223.66		Картометрический метод	-
803	363037.41	4317223.31		Картометрический метод	-
804	363036.30	4317207.24		Картометрический метод	-
805	363037.22	4317207.17		Картометрический метод	-
806	363062.04	4317205.17		Картометрический метод	-
48					
807	362782.38	4317200.25		Картометрический метод	-
808	362828.59	4317200.39		Картометрический метод	-
809	362828.38	4317229.18		Картометрический метод	-
810	362828.55	4317238.97		Картометрический метод	-
811	362828.34	4317244.27		Картометрический метод	-
812	362781.08	4317245.23		Картометрический метод	-
49					
813	364273.50	4321000.75		Картометрический метод	-
814	364273.36	4321005.47		Картометрический метод	-
815	364258.78	4321022.65		Картометрический метод	-
816	364252.89	4321024.01		Картометрический метод	-
817	364166.62	4321029.89		Картометрический метод	-
818	364146.09	4321027.30		Картометрический метод	-
819	364150.89	4321032.47		Картометрический метод	-
820	364143.85	4321033.44		Картометрический метод	-
821	364101.43	4321028.17		Картометрический метод	-
822	364090.19	4321026.74		Картометрический метод	-
823	364091.26	4321026.07		Картометрический метод	-
824	364092.02	4321024.85		Картометрический метод	-
825	364091.98	4321024.30		Картометрический метод	-
826	364045.06	4321015.63		Картометрический метод	-
827	364066.73	4320985.15		Картометрический метод	-
828	364066.72	4320985.15		Картометрический метод	-
829	364066.72	4320985.15		Картометрический метод	-
830	364062.48	4320985.41		Картометрический метод	-
831	364072.56	4320971.98		Картометрический метод	-



832	364077.15	4320965.96	Картометрический метод	-
833	364077.26	4320967.78	Картометрический метод	-
834	364075.81	4320972.09	Картометрический метод	-
835	364075.52	4320973.95	Картометрический метод	-
836	364103.97	4320937.19	Картометрический метод	-
837	364101.49	4320936.34	Картометрический метод	-
838	364099.58	4320936.45	Картометрический метод	-
839	364106.86	4320926.74	Картометрический метод	-
840	364106.89	4320928.36	Картометрический метод	-
841	364107.79	4320931.17	Картометрический метод	-
842	364107.79	4320931.22	Картометрический метод	-
843	364118.51	4320917.27	Картометрический метод	-
844	364120.93	4320914.07	Картометрический метод	-
845	364183.41	4320832.50	Картометрический метод	-
846	364187.00	4320828.32	Картометрический метод	-
847	364189.96	4320822.53	Картометрический метод	-
848	364191.94	4320814.38	Картометрический метод	-
849	364213.89	4320763.33	Картометрический метод	-
850	364226.85	4320727.78	Картометрический метод	-
851	364231.75	4320712.13	Картометрический метод	-
852	364237.09	4320690.56	Картометрический метод	-
853	364241.48	4320668.96	Картометрический метод	-
854	364244.39	4320648.78	Картометрический метод	-
855	364246.18	4320648.02	Картометрический метод	-
856	364248.57	4320674.74	Картометрический метод	-
857	364252.75	4320700.00	Картометрический метод	-
50				
858	386406.89	4306219.90	Картометрический метод	-
859	386376.57	4306252.94	Картометрический метод	-
860	386390.59	4306266.53	Картометрический метод	-
861	386353.71	4306305.98	Картометрический метод	-
862	386371.86	4306321.52	Картометрический метод	-
863	386355.94	4306340.05	Картометрический метод	-
864	386343.72	4306351.50	Картометрический метод	-
865	386339.50	4306347.46	Картометрический метод	-
866	386332.87	4306354.35	Картометрический метод	-
867	386306.16	4306330.63	Картометрический метод	-
868	386273.75	4306361.68	Картометрический метод	-
869	386262.53	4306352.36	Картометрический метод	-
870	386224.24	4306314.87	Картометрический метод	-
871	386220.70	4306318.46	Картометрический метод	-
872	386220.18	4306319.08	Картометрический метод	-
873	386219.99	4306318.88	Картометрический метод	-
874	386216.20	4306315.46	Картометрический метод	-
875	386214.06	4306315.00	Картометрический метод	-
876	386209.27	4306310.36	Картометрический метод	-
877	386210.38	4306307.14	Картометрический метод	-
878	386212.18	4306299.42	Картометрический метод	-
879	386243.18	4306267.44	Картометрический метод	-
880	386262.12	4306247.91	Картометрический метод	-
881	386327.32	4306182.10	Картометрический метод	-
882	386335.53	4306174.93	Картометрический метод	-
883	386342.13	4306171.03	Картометрический метод	-
884	386350.51	4306170.21	Картометрический метод	-
885	386358.86	4306173.90	Картометрический метод	-
886	386405.08	4306218.17	Картометрический метод	-
51				
887	378580.70	4309234.01	Картометрический метод	-
888	378585.16	4309238.90	Картометрический метод	-
889	378594.31	4309252.84	Картометрический метод	-
890	378580.78	4309254.89	Картометрический метод	-
891	378555.17	4309260.78	Картометрический метод	-
892	378535.27	4309275.04	Картометрический метод	-
893	378461.18	4309292.07	Картометрический метод	-
894	378455.73	4309291.34	Картометрический метод	-
895	378447.89	4309262.31	Картометрический метод	-
896	378448.56	4309262.15	Картометрический метод	-
897	378535.08	4309243.04	Картометрический метод	-
898	378541.17	4309241.94	Картометрический метод	-
899				
900	378698.25	4309432.25	Картометрический метод	-
901	378700.62	4309432.83	Картометрический метод	-
902	378727.35	4309439.25	Картометрический метод	-
903	378724.78	4309448.22	Картометрический метод	-
904	378719.60	4309463.09	Картометрический метод	-
905	378691.19	4309455.25	Картометрический метод	-
906	378692.24	4309451.58	Картометрический метод	-
907	378693.25	4309448.70	Картометрический метод	-
908	378695.51	4309440.81	Картометрический метод	-
909	378697.49	4309438.01	Картометрический метод	-
910	378698.08	4309436.10	Картометрический метод	-
52				
911	378685.06	4309433.59	Картометрический метод	-
912	378684.10	4309442.89	Картометрический метод	-
913	378682.08	4309449.82	Картометрический метод	-
914	378681.75	4309450.80	Картометрический метод	-
915	378678.94	4309460.42	Картометрический метод	-
916	378675.74	4309466.90	Картометрический метод	-
917	378670.58	4309472.19	Картометрический метод	-
918	378667.03	4309473.52	Картометрический метод	-
919	378642.37	4309468.44	Картометрический метод	-
920	378644.58	4309460.98	Картометрический метод	-

921	378648.58	4309437.31	Картометрический метод	-
922	378650.02	4309432.80	Картометрический метод	-
923	378674.00	4309439.46	Картометрический метод	-
924	378675.26	4309431.42	Картометрический метод	-
53				
925	378986.56	4309185.70	Картометрический метод	-
926	378978.99	4309146.55	Картометрический метод	-
927	378978.32	4309144.38	Картометрический метод	-
928	379012.32	4309129.86	Картометрический метод	-
929	379029.47	4309124.06	Картометрический метод	-
930	379037.42	4309121.48	Картометрический метод	-
931	379055.22	4309116.43	Картометрический метод	-
932	379061.77	4309139.53	Картометрический метод	-
933	379043.98	4309144.56	Картометрический метод	-
934	379018.57	4309152.95	Картометрический метод	-
935	379023.39	4309175.49	Картометрический метод	-
54				
936	379113.57	4309048.18	Картометрический метод	-
937	379113.82	4309052.62	Картометрический метод	-
938	379115.34	4309052.53	Картометрический метод	-
939	379161.83	4309049.51	Картометрический метод	-
940	379162.10	4309053.50	Картометрический метод	-
941	379167.99	4309053.08	Картометрический метод	-
942	379171.76	4309068.54	Картометрический метод	-
943	379163.31	4309070.96	Картометрический метод	-
944	379117.51	4309084.10	Картометрический метод	-
945	379090.84	4309091.76	Картометрический метод	-
946	379057.01	4309099.10	Картометрический метод	-
947	379048.56	4309059.30	Картометрический метод	-
948	379076.99	4309053.29	Картометрический метод	-
55				
949	379428.58	4310124.20	Картометрический метод	-
950	379470.66	4310183.11	Картометрический метод	-
951	379424.21	4310283.03	Картометрический метод	-
952	379385.14	4310274.51	Картометрический метод	-
953	379363.80	4310270.94	Картометрический метод	-
954	379324.56	4310263.16	Картометрический метод	-
955	379285.32	4310255.38	Картометрический метод	-
956	379288.85	4310182.35	Картометрический метод	-
957	379364.71	4310167.26	Картометрический метод	-
56				
958	361033.18	4323729.49	Картометрический метод	-
959	361045.78	4323738.51	Картометрический метод	-
960	361045.78	4323738.52	Картометрический метод	-
961	361049.52	4323741.19	Картометрический метод	-
962	361038.42	4323756.66	Картометрический метод	-
963	361022.33	4323745.13	Картометрический метод	-
57				
964	361024.19	4323746.48	Картометрический метод	-
965	361037.60	4323756.10	Картометрический метод	-
966	361031.75	4323765.40	Картометрический метод	-
967	361027.36	4323772.21	Картометрический метод	-
968	361013.81	4323762.66	Картометрический метод	-
969	361018.19	4323755.85	Картометрический метод	-
58				
970	387380.55	4305233.96	Картометрический метод	-
971	387558.91	4305349.42	Картометрический метод	-
972	387556.15	4305392.55	Картометрический метод	-
973	387535.91	4305439.15	Картометрический метод	-
974	387515.23	4305448.75	Картометрический метод	-
975	387345.64	4305481.05	Картометрический метод	-
976	387299.54	4305493.07	Картометрический метод	-
977	387287.72	4305424.77	Картометрический метод	-
978	387287.27	4305423.41	Картометрический метод	-
979	387270.41	4305389.22	Картометрический метод	-
980	387269.58	4305385.56	Картометрический метод	-
981	387374.59	4305241.98	Картометрический метод	-
59				
982	364035.05	4321031.70	Картометрический метод	-
983	364063.74	4321035.12	Картометрический метод	-
984	364166.49	4321047.37	Картометрический метод	-
985	364171.85	4321048.01	Картометрический метод	-
986	364185.07	4321047.51	Картометрический метод	-
987	364228.40	4321045.89	Картометрический метод	-
988	364246.24	4321076.72	Картометрический метод	-
989	364227.66	4321102.90	Картометрический метод	-
990	364226.07	4321101.38	Картометрический метод	-
991	364204.21	4321129.30	Картометрический метод	-
992	364206.17	4321130.91	Картометрический метод	-
993	364198.92	4321140.74	Картометрический метод	-
994	364196.92	4321138.91	Картометрический метод	-
995	364153.18	4321196.90	Картометрический метод	-
996	363960.03	4321449.38	Картометрический метод	-
997	363889.02	4321389.47	Картометрический метод	-
998	363858.22	4321365.52	Картометрический метод	-
999	363799.40	4321443.53	Картометрический метод	-
1000	363787.98	4321433.61	Картометрический метод	-
1001	363761.17	4321402.09	Картометрический метод	-
1002	363755.90	4321397.94	Картометрический метод	-
1003	363755.10	4321397.33	Картометрический метод	-
1004	363799.20	4321335.89	Картометрический метод	-
1005	363843.35	4321278.30	Картометрический метод	-



1006	363885.06	4321223.52	Картометрический метод	-
1007	363892.60	4321218.51	Картометрический метод	-
1008	363914.76	4321189.50	Картометрический метод	-
1009	363924.05	4321178.24	Картометрический метод	-
1010	363944.64	4321151.25	Картометрический метод	-
1011	363998.49	4321080.32	Картометрический метод	-
1012	364030.60	4321036.94	Картометрический метод	-
60				
1013	363812.57	4321345.81	Картометрический метод	-
1014	363800.01	4321336.49	Картометрический метод	-
1015	363799.20	4321335.89	Картометрический метод	-
61				
1016	364086.01	4320132.32	Картометрический метод	-
1017	364086.66	4320133.08	Картометрический метод	-
1018	364093.48	4320141.28	Картометрический метод	-
1019	364100.44	4320150.62	Картометрический метод	-
1020	364097.60	4320153.67	Картометрический метод	-
1021	364063.44	4320187.50	Картометрический метод	-
1022	364052.89	4320199.47	Картометрический метод	-
1023	364024.28	4320219.24	Картометрический метод	-
1024	364026.98	4320223.21	Картометрический метод	-
1025	364020.97	4320227.48	Картометрический метод	-
1026	364018.47	4320223.30	Картометрический метод	-
1027	364002.96	4320200.59	Картометрический метод	-
1028	364002.39	4320199.77	Картометрический метод	-
1029	364037.76	4320177.62	Картометрический метод	-
1030	364046.21	4320170.29	Картометрический метод	-
62				
1031	364059.50	4318690.33	Картометрический метод	-
1032	364063.52	4318693.46	Картометрический метод	-
1033	364065.06	4318695.46	Картометрический метод	-
1034	364069.42	4318762.37	Картометрический метод	-
1035	364073.62	4318825.62	Картометрический метод	-
1036	363997.45	4318830.87	Картометрический метод	-
1037	363994.66	4318831.04	Картометрический метод	-
1038	363991.12	4318775.62	Картометрический метод	-
1039	363988.01	4318767.52	Картометрический метод	-
1040	363990.84	4318767.35	Картометрический метод	-
1041	363988.31	4318698.46	Картометрический метод	-
1042	363988.02	4318695.35	Картометрический метод	-
63				
1043	363490.70	4320487.99	Картометрический метод	-
1044	363504.72	4320491.55	Картометрический метод	-
1045	363541.70	4320509.78	Картометрический метод	-
1046	363591.59	4320515.55	Картометрический метод	-
1047	363638.10	4320519.74	Картометрический метод	-
1048	363637.68	4320534.20	Картометрический метод	-
1049	363677.50	4320547.40	Картометрический метод	-
1050	363683.37	4320548.99	Картометрический метод	-
1051	363687.84	4320549.58	Картометрический метод	-
1052	363685.49	4320566.91	Картометрический метод	-
1053	363672.30	4320605.86	Картометрический метод	-
1054	363666.92	4320615.16	Картометрический метод	-
1055	363662.89	4320613.23	Картометрический метод	-
1056	363647.70	4320608.49	Картометрический метод	-
1057	363573.51	4320579.08	Картометрический метод	-
1058	363519.49	4320568.27	Картометрический метод	-
1059	363491.27	4320558.16	Картометрический метод	-
1060	363477.93	4320558.90	Картометрический метод	-
1061	363465.78	4320552.38	Картометрический метод	-
64				
1062	363680.56	4320780.18	Картометрический метод	-
1063	363731.34	4320818.40	Картометрический метод	-
1064	363699.98	4320859.13	Картометрический метод	-
1065	363694.25	4320854.61	Картометрический метод	-
1066	363684.55	4320868.24	Картометрический метод	-
1067	363640.04	4320833.61	Картометрический метод	-
65				
1068	363201.00	4320471.84	Картометрический метод	-
1069	363283.62	4320498.83	Картометрический метод	-
1070	363276.78	4320522.60	Картометрический метод	-
1071	363203.32	4320500.83	Картометрический метод	-
1072	363193.25	4320497.34	Картометрический метод	-
66				
1073	363311.64	4320587.43	Картометрический метод	-
1074	363307.62	4320592.52	Картометрический метод	-
1075	363309.14	4320597.07	Картометрический метод	-
1076	363278.11	4320638.33	Картометрический метод	-
1077	363260.31	4320624.00	Картометрический метод	-
1078	363260.36	4320622.45	Картометрический метод	-
1079	363290.77	4320581.80	Картометрический метод	-
1080	363302.01	4320580.42	Картометрический метод	-
67				
1081	363060.54	4320932.23	Картометрический метод	-
1082	363061.26	4320939.15	Картометрический метод	-
1083	363071.47	4320943.25	Картометрический метод	-
1084	363041.37	4320982.65	Картометрический метод	-
1085	363037.37	4320973.42	Картометрический метод	-
1086	363021.58	4320960.50	Картометрический метод	-
1087	363019.63	4320941.81	Картометрический метод	-
1088	363020.41	4320940.91	Картометрический метод	-
1089	363018.39	4320939.15	Картометрический метод	-

1090	363031.94	4320921.99	Картометрический метод	-
1091	363039.88	4320916.26	Картометрический метод	-
68				
1092	361873.46	4323418.50	Картометрический метод	-
1093	361924.16	4323447.94	Картометрический метод	-
1094	361923.41	4323449.27	Картометрический метод	-
1095	361921.14	4323455.30	Картометрический метод	-
1096	361913.82	4323464.26	Картометрический метод	-
1097	361902.25	4323478.38	Картометрический метод	-
1098	361908.79	4323487.23	Картометрический метод	-
1099	361909.23	4323493.72	Картометрический метод	-
1100	361940.11	4323510.93	Картометрический метод	-
1101	361964.52	4323512.91	Картометрический метод	-
1102	361971.13	4323517.51	Картометрический метод	-
1103	361980.83	4323524.75	Картометрический метод	-
1104	361974.28	4323529.62	Картометрический метод	-
1105	361976.17	4323540.70	Картометрический метод	-
1106	361985.07	4323543.40	Картометрический метод	-
1107	361987.24	4323546.73	Картометрический метод	-
1108	361987.24	4323546.73	Картометрический метод	-
1109	361942.08	4323581.25	Картометрический метод	-
1110	361929.33	4323591.66	Картометрический метод	-
1111	361898.26	4323566.72	Картометрический метод	-
1112	361890.71	4323576.31	Картометрический метод	-
1113	361880.53	4323568.61	Картометрический метод	-
1114	361818.13	4323521.35	Картометрический метод	-
1115	361817.22	4323508.14	Картометрический метод	-
1116	361809.46	4323501.69	Картометрический метод	-
69				
1117	361203.69	4323995.51	Картометрический метод	-
1118	361094.10	4323917.05	Картометрический метод	-
1119	361111.95	4323890.70	Картометрический метод	-
1120	361126.49	4323869.24	Картометрический метод	-
1121	361163.03	4323815.33	Картометрический метод	-
1122	361267.67	4323888.77	Картометрический метод	-
1123	361218.36	4323966.78	Картометрический метод	-
70				
1124	361550.38	4322698.66	Картометрический метод	-
1125	361535.27	4322686.34	Картометрический метод	-
1126	361523.76	4322676.74	Картометрический метод	-
1127	361518.05	4322675.08	Картометрический метод	-
1128	361507.82	4322665.91	Картометрический метод	-
1129	361506.22	4322660.78	Картометрический метод	-
1130	361493.99	4322651.23	Картометрический метод	-
1131	361485.78	4322644.52	Картометрический метод	-
1132	361480.72	4322650.53	Картометрический метод	-
1133	361454.05	4322627.75	Картометрический метод	-
1134	361458.19	4322622.95	Картометрический метод	-
1135	361458.52	4322622.57	Картометрический метод	-
1136	361433.87	4322602.98	Картометрический метод	-
1137	361508.48	4322511.07	Картометрический метод	-
1138	361518.27	4322518.33	Картометрический метод	-
1139	361549.39	4322556.25	Картометрический метод	-
1140	361555.59	4322569.21	Картометрический метод	-
1141	361549.19	4322587.52	Картометрический метод	-
1142	361586.69	4322625.44	Картометрический метод	-
1143	361575.60	4322639.91	Картометрический метод	-
1144	361589.31	4322651.73	Картометрический метод	-
1145	361563.32	4322683.55	Картометрический метод	-
71				
1146	360678.77	4323342.69	Картометрический метод	-
1147	360690.66	4323374.44	Картометрический метод	-
1148	360696.50	4323389.76	Картометрический метод	-
1149	360698.50	4323403.87	Картометрический метод	-
1150	360708.30	4323432.22	Картометрический метод	-
1151	360694.14	4323437.13	Картометрический метод	-
1152	360677.81	4323444.26	Картометрический метод	-
1153	360687.07	4323467.61	Картометрический метод	-
1154	360709.69	4323456.41	Картометрический метод	-
1155	360729.77	4323513.26	Картометрический метод	-
1156	360720.48	4323517.47	Картометрический метод	-
1157	360728.93	4323539.28	Картометрический метод	-
1158	360729.82	4323542.55	Картометрический метод	-
1159	360730.39	4323544.70	Картометрический метод	-
1160	360735.11	4323568.41	Картометрический метод	-
1161	360700.50	4323581.12	Картометрический метод	-
1162	360706.77	4323598.29	Картометрический метод	-
1163	360701.59	4323599.20	Картометрический метод	-
1164	360662.37	4323618.11	Картометрический метод	-
1165	360659.24	4323619.82	Картометрический метод	-
1166	360612.80	4323642.64	Картометрический метод	-
1167	360608.86	4323635.12	Картометрический метод	-
1168	360594.33	4323603.60	Картометрический метод	-
1169	360593.25	4323599.39	Картометрический метод	-
1170	360581.65	4323573.84	Картометрический метод	-
1171	360575.00	4323560.88	Картометрический метод	-
1172	360563.02	4323536.38	Картометрический метод	-
1173	360558.65	4323523.90	Картометрический метод	-
1174	360553.03	4323512.40	Картометрический метод	-
1175	360551.28	4323513.18	Картометрический метод	-
1176	360544.99	4323500.35	Картометрический метод	-
1177	360539.00	4323487.78	Картометрический метод	-



1178	360521.20	4323451.15		Картометрический метод	-
1179	360518.01	4323444.89		Картометрический метод	-
1180	360504.61	4323416.75		Картометрический метод	-
1181	360488.48	4323424.33		Картометрический метод	-
1182	360476.72	4323418.33		Картометрический метод	-
1183	360457.03	4323377.79		Картометрический метод	-
1184	360529.89	4323346.23		Картометрический метод	-
1185	360534.10	4323353.87		Картометрический метод	-
1186	360541.47	4323367.24		Картометрический метод	-
1187	360629.27	4323334.80		Картометрический метод	-
1188	360660.45	4323350.51		Картометрический метод	-
72					
1189	361782.14	4321894.56		Картометрический метод	-
1190	361866.91	4321958.93		Картометрический метод	-
1191	361844.04	4321990.22		Картометрический метод	-
1192	361838.55	4321986.19		Картометрический метод	-
1193	361790.55	4321949.14		Картометрический метод	-
1194	361760.24	4321922.29		Картометрический метод	-
1195	361766.39	4321914.00		Картометрический метод	-
1196	361775.72	4321901.65		Картометрический метод	-
73					
1197	362088.20	4322118.38		Картометрический метод	-
1198	362131.20	4322150.73		Картометрический метод	-
1199	362130.84	4322151.71		Картометрический метод	-
1200	362108.10	4322181.64		Картометрический метод	-
1201	362105.59	4322179.79		Картометрический метод	-
1202	362096.15	4322191.34		Картометрический метод	-
1203	362092.18	4322188.30		Картометрический метод	-
1204	362090.81	4322190.00		Картометрический метод	-
1205	362083.42	4322184.38		Картометрический метод	-
1206	362080.62	4322188.09		Картометрический метод	-
1207	362055.05	4322168.53		Картометрический метод	-
1208	362047.01	4322161.79		Картометрический метод	-
1209	362076.12	4322120.92		Картометрический метод	-
74					
1210	362006.77	4321706.05		Картометрический метод	-
1211	362032.49	4321741.74		Картометрический метод	-
1212	362037.05	4321755.48		Картометрический метод	-
1213	362100.63	4321711.00		Картометрический метод	-
1214	362150.27	4321779.53		Картометрический метод	-
1215	362121.25	4321814.32		Картометрический метод	-
1216	362090.67	4321836.51		Картометрический метод	-
1217	362036.93	4321902.66		Картометрический метод	-
1218	362033.17	4321907.18		Картометрический метод	-
1219	362030.59	4321905.34		Картометрический метод	-
1220	362003.65	4321886.17		Картометрический метод	-
1221	361889.79	4321797.45		Картометрический метод	-
1222	361889.33	4321793.74		Картометрический метод	-
1223	361913.20	4321774.44		Картометрический метод	-
75					
1224	363122.04	4318800.21		Картометрический метод	-
1225	363137.32	4318798.81		Картометрический метод	-
1226	363136.91	4318792.89		Картометрический метод	-
1227	363142.61	4318792.35		Картометрический метод	-
1228	363142.41	4318788.78		Картометрический метод	-
1229	363148.02	4318788.28		Картометрический метод	-
1230	363149.95	4318816.19		Картометрический метод	-
1231	363158.02	4318815.64		Картометрический метод	-
1232	363158.41	4318821.20		Картометрический метод	-
1233	363157.52	4318824.00		Картометрический метод	-
1234	363155.27	4318826.35		Картометрический метод	-
1235	363125.42	4318828.27		Картометрический метод	-
1236	363122.39	4318821.91		Картометрический метод	-
76					
1237	363064.79	4318786.43		Картометрический метод	-
1238	363063.47	4318767.39		Картометрический метод	-
1239	363063.53	4318767.12		Картометрический метод	-
1240	363069.82	4318759.13		Картометрический метод	-
1241	363098.10	4318756.88		Картометрический метод	-
1242	363098.03	4318757.60		Картометрический метод	-
1243	363098.21	4318760.28		Картометрический метод	-
1244	363101.11	4318760.25		Картометрический метод	-
1245	363102.35	4318778.19		Картометрический метод	-
1246	363094.43	4318779.41		Картометрический метод	-
1247	363082.63	4318784.84		Картометрический метод	-
1248	363069.22	4318785.91		Картометрический метод	-
77					
1249	363244.18	4320469.80		Картометрический метод	-
1250	363242.39	4320475.39		Картометрический метод	-
1251	363232.57	4320471.91		Картометрический метод	-
1252	363234.34	4320466.34		Картометрический метод	-
1253	363236.93	4320467.25		Картометрический метод	-
1254	363237.49	4320465.54		Картометрический метод	-
1255	363243.10	4320467.52		Картометрический метод	-
1256	363242.62	4320469.27		Картометрический метод	-
78					
1257	363078.62	4320983.76		Картометрический метод	-
1258	363087.14	4320972.73		Картометрический метод	-
1259	363111.91	4320940.15		Картометрический метод	-
1260	363116.18	4320943.18		Картометрический метод	-
1261	363141.97	4320963.34		Картометрический метод	-
1262	363109.65	4321007.03		Картометрический метод	-

79				
1263	363322.59	4320665.00	Картометрический метод	-
1264	363336.36	4320646.84	Картометрический метод	-
1265	363350.29	4320628.46	Картометрический метод	-
1266	363353.70	4320630.98	Картометрический метод	-
1267	363370.54	4320643.99	Картометрический метод	-
1268	363392.25	4320650.63	Картометрический метод	-
1269	363412.34	4320665.15	Картометрический метод	-
1270	363408.36	4320670.47	Картометрический метод	-
1271	363400.12	4320683.33	Картометрический метод	-
1272	363381.15	4320706.73	Картометрический метод	-
1273	363369.21	4320697.06	Картометрический метод	-
1274	363351.59	4320686.27	Картометрический метод	-
1275	363342.75	4320681.54	Картометрический метод	-
1276	363327.55	4320669.36	Картометрический метод	-
80				
1277	363210.30	4319935.87	Картометрический метод	-
1278	363215.15	4320010.53	Картометрический метод	-
1279	363149.33	4320015.41	Картометрический метод	-
1280	363147.87	4319991.94	Картометрический метод	-
1281	363146.02	4319961.32	Картометрический метод	-
1282	363144.54	4319938.93	Картометрический метод	-
81				
1283	363209.64	4320386.94	Картометрический метод	-
1284	363217.38	4320361.69	Картометрический метод	-
1285	363228.80	4320359.90	Картометрический метод	-
1286	363271.11	4320372.39	Картометрический метод	-
1287	363261.69	4320400.61	Картометрический метод	-
1288	363245.99	4320395.76	Картометрический метод	-
1289	363245.36	4320397.82	Картометрический метод	-

Средняя квадратическая погрешность положения характерной точки (Mt) - 10 см

Лист № 3

ОПИСАНИЕ МЕСТОПОЛОЖЕНИЯ ГРАНИЦ

Границы территориальной зоны О-1
 Зона делового, общественного и коммерческого назначения
 ЗАТО Северск Томской области
 (наименование объекта)
 План границ объекта
 Рисунок не приводится



**СВЕДЕНИЯ О ГРАНИЦАХ ТЕРРИТОРИАЛЬНОЙ ЗОНЫ ОБЪЕКТОВ,
РЕАЛИЗУЮЩИХ ПРОГРАММЫ ПРОФЕССИОНАЛЬНОГО И ВЫСШЕГО ОБРАЗОВАНИЯ – «О-2»**

ОПИСАНИЕ МЕСТОПОЛОЖЕНИЯ ГРАНИЦ		Лист № 1
Границы территориальной зоны О-2 Зона объектов, реализующих программы профессионального и высшего образования ЗАТО Северск Томской области (наименование объекта, местоположение границ которого описано (далее - объект))		
Сведения об объекте		
№пп	Характеристики объекта	Описание характеристик
1	Местоположение объекта	Томская область, ЗАТО Северск
2	Площадь объекта +/- величина погрешности определения площади (Р +/- Дельта Р)	124427 кв.м. ± 281 кв.м.
3	Иные характеристики объекта	Вид зоны: границы территориальной зоны О-2 Зона объектов, реализующих программы профессионального и высшего образования ЗАТО Северск Томской области

ОПИСАНИЕ МЕСТОПОЛОЖЕНИЯ ГРАНИЦ					Лист № 2
Границы территориальной зоны О-2 Зона объектов, реализующих программы профессионального и высшего образования ЗАТО Северск Томской области (наименование объекта землеустройства)					
Сведения о местоположении границ объекта					
1. Система координат МСК-70					
2. Сведения о характерных точках границ объекта					
Обозначение характерных точек границ	Координаты, м		Метод определения координат и средняя квадратическая погрешность положения характерной точки (Мт), м <*>	Описание обозначения точки	
	X	Y			
1					
1	363715.52	4319022.71	Картометрический метод	-	
2	363719.39	4319096.41	Картометрический метод	-	
3	363666.74	4319100.30	Картометрический метод	-	
4	363600.16	4319105.21	Картометрический метод	-	
5	363595.71	4319030.64	Картометрический метод	-	
6	363650.20	4319027.17	Картометрический метод	-	
7	363654.27	4319078.91	Картометрический метод	-	
8	363670.13	4319077.88	Картометрический метод	-	
9	363688.90	4319076.78	Картометрический метод	-	
10	363684.84	4319025.02	Картометрический метод	-	
2					
11	363172.41	4320860.64	Картометрический метод	-	
12	363176.74	4320864.09	Картометрический метод	-	
13	363178.02	4320865.07	Картометрический метод	-	
14	363238.21	4320911.52	Картометрический метод	-	
15	363245.53	4320916.76	Картометрический метод	-	
16	363244.57	4320918.69	Картометрический метод	-	
17	363249.90	4320922.77	Картометрический метод	-	
18	363250.93	4320920.95	Картометрический метод	-	
19	363316.42	4320967.94	Картометрический метод	-	
20	363328.36	4320972.51	Картометрический метод	-	
21	363367.71	4321002.21	Картометрический метод	-	
22	363374.50	4321007.79	Картометрический метод	-	
23	363399.08	4321016.22	Картометрический метод	-	
24	363444.28	4320958.74	Картометрический метод	-	
25	363487.58	4320991.59	Картометрический метод	-	
26	363422.43	4321076.23	Картометрический метод	-	
27	363429.02	4321082.85	Картометрический метод	-	
28	363441.95	4321093.12	Картометрический метод	-	
29	363442.74	4321095.06	Картометрический метод	-	
30	363495.52	4321134.46	Картометрический метод	-	
31	363462.09	4321181.99	Картометрический метод	-	
32	363460.52	4321180.97	Картометрический метод	-	
33	363392.78	4321130.41	Картометрический метод	-	
34	363371.08	4321113.83	Картометрический метод	-	
35	363305.83	4321063.11	Картометрический метод	-	
36	363279.98	4321044.12	Картометрический метод	-	
37	363282.68	4321040.26	Картометрический метод	-	
38	363278.74	4321037.19	Картометрический метод	-	
39	363248.40	4321054.38	Картометрический метод	-	
40	363177.12	4320990.80	Картометрический метод	-	
41	363141.97	4320963.34	Картометрический метод	-	
42	363116.18	4320943.18	Картометрический метод	-	
43	363111.91	4320940.15	Картометрический метод	-	
44	363113.71	4320937.78	Картометрический метод	-	
3					
45	363178.88	4321194.61	Картометрический метод	-	
46	363245.73	4321246.22	Картометрический метод	-	
47	363243.74	4321248.82	Картометрический метод	-	
48	363214.41	4321286.80	Картометрический метод	-	
49	363213.00	4321285.85	Картометрический метод	-	
50	363158.96	4321355.20	Картометрический метод	-	
51	363136.99	4321344.65	Картометрический метод	-	

52	363092.92	4321310.95	Картометрический метод	-
53	363113.53	4321282.89	Картометрический метод	-
54	363117.51	4321277.01	Картометрический метод	-
55	363123.82	4321268.99	Картометрический метод	-
56	363124.62	4321268.00	Картометрический метод	-
57	363176.49	4321198.00	Картометрический метод	-
4				
58	360592.31	4323803.01	Картометрический метод	-
59	360644.14	4323817.27	Картометрический метод	-
60	360650.99	4323827.18	Картометрический метод	-
61	360658.99	4323836.39	Картометрический метод	-
62	360665.87	4323843.53	Картометрический метод	-
63	360724.12	4323884.51	Картометрический метод	-
64	360771.75	4323916.51	Картометрический метод	-
65	360843.66	4323966.04	Картометрический метод	-
66	360843.05	4323971.83	Картометрический метод	-
67	360704.81	4324174.96	Картометрический метод	-
68	360694.46	4324169.87	Картометрический метод	-
69	360612.61	4324114.83	Картометрический метод	-
70	360614.67	4324017.99	Картометрический метод	-
71	360619.17	4324016.23	Картометрический метод	-
72	360643.77	4323980.46	Картометрический метод	-
73	360620.31	4323964.30	Картометрический метод	-
74	360606.86	4323955.04	Картометрический метод	-
75	360591.36	4323944.37	Картометрический метод	-
5				
76	363260.47	4321845.79	Картометрический метод	-
77	363241.63	4321867.73	Картометрический метод	-
78	363227.07	4321881.97	Картометрический метод	-
79	363216.43	4321872.99	Картометрический метод	-
80	363195.43	4321895.48	Картометрический метод	-
81	363162.73	4321871.98	Картометрический метод	-
82	363212.27	4321811.13	Картометрический метод	-
83	363216.34	4321810.65	Картометрический метод	-
6				
84	361934.73	4322010.79	Картометрический метод	-
85	361937.60	4322012.98	Картометрический метод	-
86	362011.37	4322070.17	Картометрический метод	-
87	362008.18	4322074.08	Картометрический метод	-
88	361988.78	4322099.57	Картометрический метод	-
89	361967.49	4322128.07	Картометрический метод	-
90	361891.34	4322070.61	Картометрический метод	-
91	361911.58	4322040.26	Картометрический метод	-
7				
92	362071.30	4321689.24	Картометрический метод	-
93	362082.00	4321703.55	Картометрический метод	-
94	362039.77	4321734.73	Картометрический метод	-
95	362029.14	4321720.19	Картометрический метод	-
96	362040.63	4321711.50	Картометрический метод	-

Средняя квадратическая погрешность положения характерной точки (Mt) - 10 см

Лист № 3

ОПИСАНИЕ МЕСТОПОЛОЖЕНИЯ ГРАНИЦ

Границы территориальной зоны О-2
 Зона объектов, реализующих программы профессионального и высшего образования ЗАТО Северск Томской области
 (наименование объекта)
 План границ объекта
 Рисунок не приводится

СВЕДЕНИЯ О ГРАНИЦАХ ТЕРРИТОРИАЛЬНОЙ ЗОНЫ ОБЪЕКТОВ ЗДРАВООХРАНЕНИЯ – «О-3»

ОПИСАНИЕ МЕСТОПОЛОЖЕНИЯ ГРАНИЦ			Лист № 1
Границы территориальной зоны О-3 Зона объектов здравоохранения ЗАТО Северск Томской области (наименование объекта, местоположение границ которого описано (далее - объект) Сведения об объекте			
№пп	Характеристики объекта	Описание характеристик	
1	2	3	
1	Местоположение объекта	Томская область, ЗАТО Северск	
2	Площадь объекта +/- величина погрешности определения площади (Р +/- Дельта Р)	45750 кв.м. ± 767 кв.м.	
3	Иные характеристики объекта	Вид зоны: границы территориальной зоны О-3 Зона объектов здравоохранения ЗАТО Северск Томской области	

ОПИСАНИЕ МЕСТОПОЛОЖЕНИЯ ГРАНИЦ					Лист № 2
Границы территориальной зоны О-3 Зона объектов здравоохранения ЗАТО Северск Томской области (наименование объекта землеустройства) Сведения о местоположении границ объекта землеустройства					
1. Система координат		МСК-70			
2. Сведения о характерных точках границ объекта землеустройства					
Обозначение характерных точек границ	Координаты, м		Метод определения координат и средняя квадратическая погрешность положения характерной точки (Мп), м <*>	Описание обозначения точки	
	X	Y			

1					
1	362942.58	4317069.95	Картометрический метод	-	
2	362945.35	4317104.68	Картометрический метод	-	
3	362947.58	4317148.15	Картометрический метод	-	
4	362942.76	4317149.65	Картометрический метод	-	
5	362932.22	4317152.94	Картометрический метод	-	
6	362930.23	4317153.17	Картометрический метод	-	
7	362915.32	4317161.66	Картометрический метод	-	
8	362897.63	4317168.90	Картометрический метод	-	
9	362890.97	4317170.70	Картометрический метод	-	
10	362891.73	4317183.09	Картометрический метод	-	
11	362889.89	4317183.21	Картометрический метод	-	
12	362865.94	4317184.86	Картометрический метод	-	
13	362863.53	4317184.85	Картометрический метод	-	
14	362856.84	4317087.76	Картометрический метод	-	
15	362892.03	4317085.34	Картометрический метод	-	
16	362892.39	4317091.30	Картометрический метод	-	
17	362895.39	4317091.09	Картометрический метод	-	
18	362894.16	4317072.52	Картометрический метод	-	
19	362900.19	4317072.20	Картометрический метод	-	
2					
20	363045.75	4318775.12	Картометрический метод	-	
21	363049.70	4318835.50	Картометрический метод	-	
22	363054.50	4318905.87	Картометрический метод	-	
23	363063.15	4319039.83	Картометрический метод	-	
24	362934.17	4319046.11	Картометрический метод	-	
25	362897.50	4319046.94	Картометрический метод	-	
26	362895.47	4318995.24	Картометрический метод	-	
27	362918.47	4318994.48	Картометрический метод	-	
28	362985.94	4318812.29	Картометрический метод	-	
29	362991.69	4318801.67	Картометрический метод	-	
30	362990.97	4318791.19	Картометрический метод	-	
31	362994.19	4318787.76	Картометрический метод	-	
32	363043.46	4318783.34	Картометрический метод	-	
3					
33	363553.15	4318790.82	Картометрический метод	-	
34	363557.36	4318850.83	Картометрический метод	-	
35	363555.53	4318851.00	Картометрический метод	-	
36	363538.59	4318852.05	Картометрический метод	-	
37	363536.38	4318854.02	Картометрический метод	-	
38	363535.73	4318856.09	Картометрический метод	-	
39	363535.37	4318859.02	Картометрический метод	-	
40	363534.48	4318843.40	Картометрический метод	-	
41	363531.18	4318791.91	Картометрический метод	-	
4					
42	363408.05	4319352.47	Картометрический метод	-	
43	363410.59	4319397.63	Картометрический метод	-	
44	363382.43	4319399.53	Картометрический метод	-	
45	363380.02	4319354.59	Картометрический метод	-	
5					
46	363286.65	4321902.53	Картометрический метод	-	
47	363276.89	4321912.62	Картометрический метод	-	
48	363277.97	4321915.31	Картометрический метод	-	
49	363275.95	4321920.60	Картометрический метод	-	

50	363249.17	4321946.00	Картометрический метод	-
51	363246.82	4321946.36	Картометрический метод	-
52	363243.96	4321943.20	Картометрический метод	-
53	363229.63	4321949.79	Картометрический метод	-
54	363216.11	4321956.85	Картометрический метод	-
55	363202.65	4321959.54	Картометрический метод	-
56	363203.09	4321962.38	Картометрический метод	-
57	363197.28	4321963.52	Картометрический метод	-
58	363196.71	4321960.69	Картометрический метод	-
59	363165.39	4321967.22	Картометрический метод	-
60	363155.44	4321913.79	Картометрический метод	-
61	363202.58	4321903.41	Картометрический метод	-
62	363195.80	4321895.33	Картометрический метод	-
63	363216.31	4321873.19	Картометрический метод	-
64	363226.95	4321882.15	Картометрический метод	-
65	363241.49	4321867.98	Картометрический метод	-
6				
66	362584.96	4321226.08	Картометрический метод	-
67	362749.28	4321351.03	Картометрический метод	-
68	362751.23	4321350.88	Картометрический метод	-
69	362751.52	4321352.70	Картометрический метод	-
70	362756.05	4321356.34	Картометрический метод	-
71	362759.31	4321359.28	Картометрический метод	-
72	362664.82	4321482.09	Картометрический метод	-
73	362660.77	4321487.05	Картометрический метод	-
74	362612.66	4321449.83	Картометрический метод	-
75	362609.66	4321447.88	Картометрический метод	-
76	362491.21	4321357.87	Картометрический метод	-
77	362484.46	4321352.18	Картометрический метод	-
78	362490.38	4321346.37	Картометрический метод	-
79	362583.28	4321224.80	Картометрический метод	-
7				
80	363053.57	4322554.37	Картометрический метод	-
81	363041.06	4322570.78	Картометрический метод	-
82	362993.13	4322631.79	Картометрический метод	-
83	362987.55	4322628.12	Картометрический метод	-
84	362934.75	4322588.12	Картометрический метод	-
85	362923.40	4322579.62	Картометрический метод	-
86	362961.37	4322528.75	Картометрический метод	-
87	362986.69	4322497.03	Картометрический метод	-
88	363022.00	4322525.55	Картометрический метод	-
89	363047.72	4322543.35	Картометрический метод	-
90	363051.70	4322546.38	Картометрический метод	-
8				
91	361094.10	4323917.05	Картометрический метод	-
92	361203.69	4323995.51	Картометрический метод	-
93	361192.21	4324006.38	Картометрический метод	-
94	361176.15	4324017.34	Картометрический метод	-
95	361129.86	4324031.23	Картометрический метод	-
96	361129.02	4324034.86	Картометрический метод	-
97	361123.57	4324043.48	Картометрический метод	-
98	361119.32	4324048.47	Картометрический метод	-
99	361077.69	4324057.64	Картометрический метод	-
100	361047.75	4324037.15	Картометрический метод	-
101	361047.93	4324031.63	Картометрический метод	-
102	361026.14	4324016.31	Картометрический метод	-
9				
103	378706.48	4309205.13	Картометрический метод	-
104	378716.44	4309253.15	Картометрический метод	-
105	378724.37	4309252.11	Картометрический метод	-
106	378725.92	4309252.02	Картометрический метод	-
107	378741.47	4309252.68	Картометрический метод	-
108	378747.80	4309254.52	Картометрический метод	-
109	378748.66	4309242.34	Картометрический метод	-
110	378759.21	4309244.46	Картометрический метод	-
111	378765.11	4309244.42	Картометрический метод	-
112	378764.87	4309240.93	Картометрический метод	-
113	378776.98	4309240.00	Картометрический метод	-
114	378778.14	4309265.11	Картометрический метод	-
115	378793.68	4309262.86	Картометрический метод	-
116	378793.69	4309262.86	Картометрический метод	-
117	378798.79	4309287.82	Картометрический метод	-
118	378799.77	4309287.82	Картометрический метод	-
119	378799.54	4309308.06	Картометрический метод	-
120	378783.78	4309307.33	Картометрический метод	-
121	378782.50	4309288.06	Картометрический метод	-
122	378783.47	4309283.46	Картометрический метод	-
123	378768.91	4309282.30	Картометрический метод	-
124	378770.46	4309275.52	Картометрический метод	-
125	378754.87	4309275.60	Картометрический метод	-
126	378755.86	4309302.83	Картометрический метод	-
127	378753.48	4309319.30	Картометрический метод	-
128	378735.53	4309314.04	Картометрический метод	-
129	378729.24	4309326.66	Картометрический метод	-
130	378723.84	4309326.77	Картометрический метод	-
131	378722.37	4309328.78	Картометрический метод	-
132	378696.18	4309329.76	Картометрический метод	-
133	378643.91	4309278.94	Картометрический метод	-
134	378605.79	4309256.74	Картометрический метод	-
135	378598.88	4309230.37	Картометрический метод	-
136	378649.59	4309219.86	Картометрический метод	-
137	378653.79	4309221.34	Картометрический метод	-



138	378661.23	4309219.34	Картометрический метод	-
139	378663.16	4309214.89	Картометрический метод	-
10				
140	363508.61	4320749.52	Картометрический метод	-
141	363518.54	4320757.35	Картометрический метод	-
142	363534.89	4320768.09	Картометрический метод	-
143	363525.86	4320779.48	Картометрический метод	-
144	363526.77	4320780.14	Картометрический метод	-
145	363514.71	4320796.22	Картометрический метод	-
146	363513.88	4320795.62	Картометрический метод	-
147	363506.44	4320805.25	Картометрический метод	-
148	363502.12	4320805.55	Картометрический метод	-
149	363480.65	4320789.53	Картометрический метод	-
150	363479.41	4320786.88	Картометрический метод	-
11				
151	363866.14	4318963.75	Картометрический метод	-
152	363842.67	4318971.63	Картометрический метод	-
153	363839.47	4318975.18	Картометрический метод	-
154	363834.82	4318975.45	Картометрический метод	-
155	363834.51	4318963.07	Картометрический метод	-
156	363816.66	4318964.08	Картометрический метод	-
157	363812.70	4318912.63	Картометрический метод	-
158	363863.93	4318910.51	Картометрический метод	-
159	363867.97	4318959.76	Картометрический метод	-
12				
160	378618.58	4310102.47	Картометрический метод	-
161	378747.25	4310130.02	Картометрический метод	-
162	378778.47	4310136.64	Картометрический метод	-
163	378793.79	4310214.35	Картометрический метод	-
164	378808.42	4310271.97	Картометрический метод	-
165	378824.36	4310316.63	Картометрический метод	-
166	378770.66	4310309.42	Картометрический метод	-
167	378751.51	4310305.75	Картометрический метод	-
168	378744.22	4310310.67	Картометрический метод	-
169	378737.74	4310347.50	Картометрический метод	-
170	378734.80	4310346.90	Картометрический метод	-
171	378737.45	4310330.22	Картометрический метод	-
172	378732.78	4310320.48	Картометрический метод	-
173	378725.49	4310319.18	Картометрический метод	-
174	378723.67	4310327.48	Картометрический метод	-
175	378685.61	4310320.48	Картометрический метод	-
176	378688.70	4310302.05	Картометрический метод	-
177	378741.11	4310311.76	Картометрический метод	-
178	378744.45	4310291.84	Картометрический метод	-
179	378685.57	4310280.78	Картометрический метод	-
180	378692.10	4310244.76	Картометрический метод	-
181	378687.51	4310237.84	Картометрический метод	-
182	378661.97	4310233.50	Картометрический метод	-
183	378667.58	4310201.39	Картометрический метод	-
184	378662.24	4310194.39	Картометрический метод	-
185	378591.63	4310180.82	Картометрический метод	-
186	378597.66	4310147.66	Картометрический метод	-
187	378603.47	4310148.66	Картометрический метод	-
188	378610.72	4310144.23	Картометрический метод	-
13				
189	360406.85	4323416.94	Картометрический метод	-
190	360350.91	4323415.51	Картометрический метод	-
191	360311.71	4323409.78	Картометрический метод	-
192	360282.50	4323410.12	Картометрический метод	-
193	360265.93	4323414.65	Картометрический метод	-
194	360257.10	4323419.87	Картометрический метод	-
195	360231.43	4323436.13	Картометрический метод	-
196	360209.90	4323478.10	Картометрический метод	-
197	360204.80	4323482.03	Картометрический метод	-
198	360184.29	4323523.21	Картометрический метод	-
199	360136.70	4323559.31	Картометрический метод	-
200	360132.67	4323567.22	Картометрический метод	-
201	360129.85	4323576.56	Картометрический метод	-
202	360125.67	4323581.14	Картометрический метод	-
203	360121.80	4323600.93	Картометрический метод	-
204	360097.80	4323680.74	Картометрический метод	-
205	360099.38	4323704.70	Картометрический метод	-
206	360081.11	4323720.00	Картометрический метод	-
207	360063.25	4323730.90	Картометрический метод	-
208	360040.31	4323725.71	Картометрический метод	-
209	359963.38	4323690.80	Картометрический метод	-
210	359962.89	4323688.22	Картометрический метод	-
211	359966.39	4323679.27	Картометрический метод	-
212	359961.64	4323677.07	Картометрический метод	-
213	359960.37	4323668.05	Картометрический метод	-
214	359999.51	4323560.68	Картометрический метод	-
215	360000.84	4323559.83	Картометрический метод	-
216	359993.04	4323543.69	Картометрический метод	-
217	359939.54	4323513.31	Картометрический метод	-
218	359950.92	4323450.18	Картометрический метод	-
219	359964.55	4323390.50	Картометрический метод	-
220	359949.50	4323262.93	Картометрический метод	-
221	359949.92	4323262.88	Картометрический метод	-
222	359978.64	4323260.08	Картометрический метод	-
223	359981.50	4323255.46	Картометрический метод	-
224	360006.57	4323244.03	Картометрический метод	-
225	360006.79	4323219.91	Картометрический метод	-

226	360007.08	4323199.86	Картометрический метод	-
227	360003.52	4323198.84	Картометрический метод	-
228	359980.03	4323180.65	Картометрический метод	-
229	359951.14	4323181.84	Картометрический метод	-
230	359946.72	4323181.45	Картометрический метод	-
231	359946.82	4323180.12	Картометрический метод	-
232	359951.20	4323127.63	Картометрический метод	-
233	360030.07	4323125.40	Картометрический метод	-
234	360074.36	4323109.30	Картометрический метод	-
235	360115.83	4323114.22	Картометрический метод	-
236	360147.51	4323129.84	Картометрический метод	-
237	360170.97	4323131.74	Картометрический метод	-
238	360149.08	4323161.24	Картометрический метод	-
239	360138.14	4323175.89	Картометрический метод	-
240	360124.07	4323208.22	Картометрический метод	-
241	360124.19	4323211.42	Картометрический метод	-
242	360105.07	4323269.11	Картометрический метод	-
243	360117.12	4323273.64	Картометрический метод	-
244	360132.99	4323223.96	Картометрический метод	-
245	360134.97	4323217.70	Картометрический метод	-
246	360140.20	4323201.78	Картометрический метод	-
247	360147.97	4323184.78	Картометрический метод	-
248	360155.18	4323170.10	Картометрический метод	-
249	360158.61	4323166.03	Картометрический метод	-
250	360182.09	4323133.90	Картометрический метод	-
251	360200.59	4323098.09	Картометрический метод	-
252	360259.55	4323082.42	Картометрический метод	-
253	360282.43	4323125.34	Картометрический метод	-
254	360281.15	4323125.87	Картометрический метод	-
255	360292.55	4323148.55	Картометрический метод	-
256	360315.76	4323165.32	Картометрический метод	-
257	360426.81	4323403.40	Картометрический метод	-
14				
258	361866.91	4321958.93	Картометрический метод	-
259	361868.28	4321959.97	Картометрический метод	-
260	361874.33	4321964.59	Картометрический метод	-
261	361923.05	4322001.90	Картометрический метод	-
262	361934.73	4322010.79	Картометрический метод	-
263	361911.58	4322040.26	Картометрический метод	-
264	361901.24	4322032.26	Картометрический метод	-
265	361844.04	4321990.22	Картометрический метод	-
15				
266	363293.63	4318741.29	Картометрический метод	-
267	363300.83	4318828.33	Картометрический метод	-
268	363306.80	4318930.21	Картометрический метод	-
269	363311.93	4319000.00	Картометрический метод	-
270	363318.29	4319091.94	Картометрический метод	-
271	363324.19	4319183.19	Картометрический метод	-
272	363325.14	4319190.02	Картометрический метод	-
273	363263.85	4319194.10	Картометрический метод	-
274	363257.86	4319194.48	Картометрический метод	-
275	363094.58	4319205.35	Картометрический метод	-
276	363086.15	4319086.64	Картометрический метод	-
277	363069.51	4318843.59	Картометрический метод	-
278	363068.40	4318830.36	Картометрический метод	-
279	363067.77	4318829.63	Картометрический метод	-
280	363064.79	4318786.43	Картометрический метод	-
281	363069.22	4318785.91	Картометрический метод	-
282	363082.63	4318784.84	Картометрический метод	-
283	363094.43	4318779.41	Картометрический метод	-
284	363102.35	4318778.19	Картометрический метод	-
285	363101.11	4318760.25	Картометрический метод	-
286	363098.21	4318760.28	Картометрический метод	-
287	363098.03	4318757.60	Картометрический метод	-
288	363098.10	4318756.88	Картометрический метод	-
16				
289	363122.04	4318800.21	Картометрический метод	-
290	363122.39	4318821.91	Картометрический метод	-
291	363125.42	4318828.27	Картометрический метод	-
292	363155.27	4318826.35	Картометрический метод	-
293	363157.52	4318824.00	Картометрический метод	-
294	363158.41	4318821.20	Картометрический метод	-
295	363158.02	4318815.64	Картометрический метод	-
296	363149.95	4318816.19	Картометрический метод	-
297	363148.02	4318788.28	Картометрический метод	-
298	363142.41	4318788.78	Картометрический метод	-
299	363142.61	4318792.35	Картометрический метод	-
300	363136.91	4318792.89	Картометрический метод	-
301	363137.32	4318798.81	Картометрический метод	-

Средняя квадратическая погрешность положения характерной точки (Mt) - 10 см

Лист № 3

ОПИСАНИЕ МЕСТОПОЛОЖЕНИЯ ГРАНИЦ

Границы территориальной зоны О-3
 Зона объектов здравоохранения ЗАТО Северск Томской области
 (наименование объекта)
 План границ объекта
 Рисунок не приводится



СВЕДЕНИЯ О ГРАНИЦАХ ТЕРРИТОРИАЛЬНОЙ ЗОНЫ ОБЪЕКТОВ ДОШКОЛЬНОГО И ОБЩЕГО ОБРАЗОВАНИЯ – «О-4»

ОПИСАНИЕ МЕСТОПОЛОЖЕНИЯ ГРАНИЦ			Лист № 1
Границы территориальной зоны О-4 Зона объектов дошкольного и среднего общего образования ЗАТО Северск Томской области (наименование объекта, местоположение границ которого описано (далее - объект)			
Сведения об объекте			
№пп	Характеристики объекта	Описание характеристик	
1	Местоположение объекта	Томская область, ЗАТО Северск	
2	Площадь объекта +/- величина погрешности определения площади (Р +/- Дельта Р)	717938 кв.м. ± 2176 кв.м.	
3	Иные характеристики объекта	Вид зоны: границы территориальной зоны О-4 Зона объектов дошкольного и среднего общего образования ЗАТО Северск Томской области	

ОПИСАНИЕ МЕСТОПОЛОЖЕНИЯ ГРАНИЦ					Лист № 2
Границы территориальной зоны О-4 Зона объектов дошкольного и среднего общего образования ЗАТО Северск Томской области (наименование объекта землеустройства)					
Сведения о местоположении границ объекта					
1. Система координат		МСК-70			
2. Сведения о характерных точках границ объекта землеустройства					
Обозначение характерных точек границ	Координаты, м		Метод определения координат и средняя квадратическая погрешность положения характерной точки (Mt), м <*>	Описание обозначения точки	
	X	Y			
1					
1	364084.58	4320028.44	Картометрический метод	-	
2	364124.18	4320059.51	Картометрический метод	-	
3	364126.36	4320061.54	Картометрический метод	-	
4	364110.35	4320082.97	Картометрический метод	-	
5	364107.05	4320084.31	Картометрический метод	-	
6	364095.44	4320099.67	Картометрический метод	-	
7	364092.96	4320105.58	Картометрический метод	-	
8	364084.06	4320117.24	Картометрический метод	-	
9	364078.98	4320122.18	Картометрический метод	-	
10	364076.24	4320120.16	Картометрический метод	-	
11	364070.65	4320124.18	Картометрический метод	-	
12	364055.57	4320137.12	Картометрический метод	-	
13	364045.35	4320125.22	Картометрический метод	-	
14	364034.34	4320110.03	Картометрический метод	-	
15	364035.50	4320098.92	Картометрический метод	-	
16	364035.90	4320090.96	Картометрический метод	-	
2					
17	363699.10	4318776.95	Картометрический метод	-	
18	363701.35	4318808.54	Картометрический метод	-	
19	363699.40	4318808.83	Картометрический метод	-	
20	363699.73	4318814.65	Картометрический метод	-	
21	363702.42	4318814.47	Картометрический метод	-	
22	363702.57	4318820.81	Картометрический метод	-	
23	363704.81	4318845.72	Картометрический метод	-	
24	363702.92	4318845.91	Картометрический метод	-	
25	363703.47	4318851.70	Картометрический метод	-	
26	363705.66	4318851.69	Картометрический метод	-	
27	363706.56	4318866.90	Картометрический метод	-	
28	363648.10	4318872.32	Картометрический метод	-	
29	363644.53	4318830.42	Картометрический метод	-	
30	363642.97	4318806.66	Картометрический метод	-	
31	363641.60	4318780.55	Картометрический метод	-	
32	363678.03	4318777.75	Картометрический метод	-	
3					
33	363353.75	4318811.06	Картометрический метод	-	
34	363358.50	4318808.65	Картометрический метод	-	
35	363375.89	4318806.80	Картометрический метод	-	
36	363396.23	4318806.20	Картометрический метод	-	
37	363400.54	4318805.90	Картометрический метод	-	
38	363413.92	4318805.34	Картометрический метод	-	
39	363414.80	4318826.83	Картометрический метод	-	
40	363434.55	4318825.66	Картометрический метод	-	
41	363446.47	4318824.92	Картометрический метод	-	
42	363456.57	4318824.45	Картометрический метод	-	
43	363458.22	4318822.60	Картометрический метод	-	
44	363464.30	4318822.02	Картометрический метод	-	
45	363465.69	4318847.96	Картометрический метод	-	
46	363455.61	4318848.64	Картометрический метод	-	
47	363457.07	4318872.07	Картометрический метод	-	
48	363457.42	4318880.01	Картометрический метод	-	
49	363432.17	4318881.47	Картометрический метод	-	

50	363420.73	4318882.25		Картометрический метод	-
51	363417.46	4318886.50		Картометрический метод	-
52	363370.22	4318890.67		Картометрический метод	-
53	363369.36	4318878.25		Картометрический метод	-
54	363368.32	4318863.27		Картометрический метод	-
55	363361.00	4318864.00		Картометрический метод	-
56	363359.51	4318835.15		Картометрический метод	-
57	363355.99	4318827.62		Картометрический метод	-
4					
58	363473.04	4319077.11		Картометрический метод	-
59	363475.02	4319112.82		Картометрический метод	-
60	363393.18	4319121.52		Картометрический метод	-
61	363390.00	4319055.31		Картометрический метод	-
62	363391.27	4319053.51		Картометрический метод	-
63	363474.82	4319048.19		Картометрический метод	-
64	363476.47	4319076.24		Картометрический метод	-
5					
65	363911.65	4319245.63		Картометрический метод	-
66	363914.78	4319287.79		Картометрический метод	-
67	363887.92	4319306.75		Картометрический метод	-
68	363859.93	4319341.09		Картометрический метод	-
69	363857.98	4319342.97		Картометрический метод	-
70	363856.89	4319345.12		Картометрический метод	-
71	363823.74	4319348.48		Картометрический метод	-
72	363821.76	4319324.98		Картометрический метод	-
73	363819.86	4319299.62		Картометрический метод	-
74	363814.45	4319219.29		Картометрический метод	-
75	363855.98	4319218.01		Картометрический метод	-
76	363860.09	4319219.11		Картометрический метод	-
77	363876.99	4319232.31		Картометрический метод	-
78	363877.42	4319238.48		Картометрический метод	-
79	363882.02	4319239.06		Картометрический метод	-
80	363884.46	4319241.93		Картометрический метод	-
81	363889.58	4319245.74		Картометрический метод	-
6					
82	363752.55	4319242.05		Картометрический метод	-
83	363758.65	4319326.04		Картометрический метод	-
84	363748.98	4319326.85		Картометрический метод	-
85	363754.96	4319419.46		Картометрический метод	-
86	363678.01	4319452.41		Картометрический метод	-
87	363675.75	4319451.76		Картометрический метод	-
88	363672.10	4319416.65		Картометрический метод	-
89	363660.54	4319417.82		Картометрический метод	-
90	363658.36	4319384.90		Картометрический метод	-
91	363653.78	4319385.21		Картометрический метод	-
92	363648.60	4319326.93		Картометрический метод	-
93	363613.36	4319329.26		Картометрический метод	-
94	363611.59	4319327.66		Картометрический метод	-
95	363609.91	4319303.31		Картометрический метод	-
96	363612.46	4319297.56		Картометрический метод	-
97	363611.58	4319284.96		Картометрический метод	-
98	363607.82	4319279.35		Картометрический метод	-
99	363606.01	4319249.82		Картометрический метод	-
100	363662.91	4319246.23		Картометрический метод	-
101	363662.65	4319242.44		Картометрический метод	-
102	363702.83	4319239.40		Картометрический метод	-
103	363704.66	4319240.77		Картометрический метод	-
104	363704.97	4319245.34		Картометрический метод	-
7					
105	364121.50	4319640.70		Картометрический метод	-
106	364069.97	4319644.75		Картометрический метод	-
107	364066.93	4319604.23		Картометрический метод	-
108	364022.76	4319580.91		Картометрический метод	-
109	364015.82	4319581.61		Картометрический метод	-
110	364012.80	4319535.69		Картометрический метод	-
111	364033.27	4319533.83		Картометрический метод	-
112	364032.60	4319519.49		Картометрический метод	-
113	364112.72	4319513.40		Картометрический метод	-
8					
114	363932.14	4319619.94		Картометрический метод	-
115	363938.82	4319721.87		Картометрический метод	-
116	363940.79	4319740.16		Картометрический метод	-
117	363932.24	4319756.46		Картометрический метод	-
118	363926.60	4319758.34		Картометрический метод	-
119	363916.65	4319760.18		Картометрический метод	-
120	363915.87	4319749.55		Картометрический метод	-
121	363902.18	4319750.62		Картометрический метод	-
122	363903.06	4319761.56		Картометрический метод	-
123	363754.75	4319775.26		Картометрический метод	-
124	363748.34	4319709.12		Картометрический метод	-
125	363740.83	4319699.65		Картометрический метод	-
126	363736.79	4319674.77		Картометрический метод	-
127	363747.67	4319674.02		Картометрический метод	-
128	363746.75	4319660.84		Картометрический метод	-
129	363838.78	4319654.34		Картометрический метод	-
130	363837.31	4319633.59		Картометрический метод	-
131	363847.19	4319632.89		Картометрический метод	-
132	363859.05	4319617.16		Картометрический метод	-
133	363874.02	4319616.13		Картометрический метод	-
134	363873.59	4319609.95		Картометрический метод	-
135	363886.96	4319609.02		Картометрический метод	-
136	363889.65	4319615.48		Картометрический метод	-



137	363922.57	4319613.21	Картометрический метод	-
9				
138	363240.54	4319674.10	Картометрический метод	-
139	363237.31	4319621.31	Картометрический метод	-
140	363254.38	4319620.07	Картометрический метод	-
141	363254.33	4319618.35	Картометрический метод	-
142	363286.09	4319616.21	Картометрический метод	-
143	363286.20	4319616.87	Картометрический метод	-
144	363299.29	4319615.82	Картометрический метод	-
145	363300.64	4319617.61	Картометрический метод	-
146	363304.76	4319667.61	Картометрический метод	-
147	363303.87	4319669.79	Картометрический метод	-
148	363296.54	4319670.31	Картометрический метод	-
149	363292.58	4319671.25	Картометрический метод	-
150	363240.59	4319675.14	Картометрический метод	-
10				
151	363350.45	4320222.94	Картометрический метод	-
152	363353.39	4320257.04	Картометрический метод	-
153	363351.22	4320259.82	Картометрический метод	-
154	363354.76	4320313.05	Картометрический метод	-
155	363315.73	4320315.70	Картометрический метод	-
156	363315.45	4320311.89	Картометрический метод	-
157	363286.47	4320313.60	Картометрический метод	-
158	363282.30	4320265.68	Картометрический метод	-
159	363288.38	4320264.83	Картометрический метод	-
160	363285.29	4320228.51	Картометрический метод	-
11				
161	364108.93	4320471.48	Картометрический метод	-
162	364110.46	4320493.65	Картометрический метод	-
163	364114.82	4320557.08	Картометрический метод	-
164	364115.46	4320566.36	Картометрический метод	-
165	364016.66	4320574.20	Картометрический метод	-
166	364016.19	4320568.73	Картометрический метод	-
167	364004.10	4320569.60	Картометрический метод	-
168	364002.04	4320543.52	Картометрический метод	-
169	363983.59	4320544.79	Картометрический метод	-
170	363981.93	4320524.43	Картометрический метод	-
171	364001.27	4320522.66	Картометрический метод	-
172	363999.71	4320497.36	Картометрический метод	-
173	364011.98	4320496.42	Картометрический метод	-
174	364010.76	4320477.50	Картометрический метод	-
12				
175	363820.73	4320679.51	Картометрический метод	-
176	363871.37	4320610.10	Картометрический метод	-
177	363916.14	4320640.10	Картометрический метод	-
178	363920.23	4320654.40	Картометрический метод	-
179	363876.73	4320711.73	Картометрический метод	-
180	363867.38	4320712.83	Картометрический метод	-
13				
181	363429.56	4320816.19	Картометрический метод	-
182	363425.64	4320813.78	Картометрический метод	-
183	363424.99	4320814.59	Картометрический метод	-
184	363403.40	4320797.53	Картометрический метод	-
185	363404.07	4320796.69	Картометрический метод	-
186	363375.44	4320774.01	Картометрический метод	-
187	363376.05	4320770.43	Картометрический метод	-
188	363385.57	4320756.67	Картометрический метод	-
189	363382.28	4320754.04	Картометрический метод	-
190	363403.23	4320724.98	Картометрический метод	-
191	363411.80	4320732.16	Картометрический метод	-
192	363412.42	4320731.67	Картометрический метод	-
193	363441.22	4320755.45	Картометрический метод	-
194	363441.58	4320754.88	Картометрический метод	-
195	363459.55	4320768.35	Картометрический метод	-
196	363460.54	4320769.54	Картометрический метод	-
197	363465.30	4320773.22	Картометрический метод	-
198	363446.72	4320797.47	Картометрический метод	-
199	363444.95	4320795.91	Картометрический метод	-
14				
200	363658.90	4320912.21	Картометрический метод	-
201	363617.32	4320968.28	Картометрический метод	-
202	363566.58	4320930.09	Картометрический метод	-
203	363608.25	4320876.74	Картометрический метод	-
204	363613.35	4320880.68	Картометрический метод	-
205	363614.78	4320878.96	Картометрический метод	-
15				
206	363273.84	4321096.27	Картометрический метод	-
207	363275.04	4321096.00	Картометрический метод	-
208	363278.71	4321099.25	Картометрический метод	-
209	363287.11	4321087.94	Картометрический метод	-
210	363341.31	4321129.81	Картометрический метод	-
211	363331.70	4321141.99	Картометрический метод	-
212	363333.98	4321143.88	Картометрический метод	-
213	363290.61	4321202.77	Картометрический метод	-
214	363288.25	4321200.93	Картометрический метод	-
215	363273.22	4321220.23	Картометрический метод	-
216	363263.33	4321213.20	Картометрический метод	-
217	363258.14	4321219.64	Картометрический метод	-
218	363254.01	4321216.14	Картометрический метод	-
219	363249.39	4321222.36	Картометрический метод	-
220	363204.31	4321187.47	Картометрический метод	-
221	363208.67	4321181.79	Картометрический метод	-

222	363204.26	4321178.51	Картометрический метод	-
223	363209.35	4321171.93	Картометрический метод	-
224	363203.70	4321167.77	Картометрический метод	-
225	363219.14	4321148.07	Картометрический метод	-
226	363216.71	4321146.29	Картометрический метод	-
227	363260.82	4321087.13	Картометрический метод	-
16				
228	362884.18	4320832.87	Картометрический метод	-
229	362889.45	4320837.94	Картометрический метод	-
230	362914.34	4320856.95	Картометрический метод	-
231	362933.10	4320872.06	Картометрический метод	-
232	362938.97	4320877.52	Картометрический метод	-
233	362954.01	4320889.79	Картометрический метод	-
234	362953.55	4320890.45	Картометрический метод	-
235	363017.50	4320941.82	Картометрический метод	-
236	362968.04	4321007.22	Картометрический метод	-
237	362966.19	4321009.63	Картометрический метод	-
238	362900.92	4320959.07	Картометрический метод	-
239	362832.43	4320906.04	Картометрический метод	-
240	362830.75	4320900.61	Картометрический метод	-
17				
241	362899.01	4321142.67	Картометрический метод	-
242	362888.70	4321155.76	Картометрический метод	-
243	362894.64	4321160.48	Картометрический метод	-
244	362884.18	4321173.43	Картометрический метод	-
245	362883.76	4321179.51	Картометрический метод	-
246	362864.19	4321205.48	Картометрический метод	-
247	362858.36	4321207.40	Картометрический метод	-
248	362852.76	4321214.75	Картометрический метод	-
249	362848.24	4321218.69	Картометрический метод	-
250	362841.09	4321216.51	Картометрический метод	-
251	362831.62	4321230.27	Картометрический метод	-
252	362829.02	4321229.62	Картометрический метод	-
253	362772.57	4321186.28	Картометрический метод	-
254	362771.50	4321184.47	Картометрический метод	-
255	362741.80	4321161.87	Картометрический метод	-
256	362755.66	4321143.95	Картометрический метод	-
257	362797.35	4321088.93	Картометрический метод	-
258	362808.72	4321074.01	Картометрический метод	-
259				
260	363015.94	4321423.86	Картометрический метод	-
261	363076.49	4321469.61	Картометрический метод	-
262	363024.52	4321537.90	Картометрический метод	-
263	362958.19	4321487.54	Картометрический метод	-
264	362996.94	4321435.36	Картометрический метод	-
265	362997.42	4321435.82	Картометрический метод	-
266	363001.70	4321430.31	Картометрический метод	-
267	363007.95	4321435.14	Картометрический метод	-
18				
268	363099.14	4321632.95	Картометрический метод	-
269	363102.29	4321632.24	Картометрический метод	-
270	363119.13	4321645.65	Картометрический метод	-
271	363126.28	4321636.35	Картометрический метод	-
272	363126.64	4321636.26	Картометрический метод	-
273	363182.48	4321678.29	Картометрический метод	-
274	363183.38	4321679.31	Картометрический метод	-
275	363186.01	4321681.51	Картометрический метод	-
276	363178.66	4321690.62	Картометрический метод	-
277	363142.62	4321735.30	Картометрический метод	-
278	363138.73	4321738.70	Картометрический метод	-
279	363127.77	4321746.98	Картометрический метод	-
280	363121.21	4321751.57	Картометрический метод	-
281	363113.60	4321755.81	Картометрический метод	-
282	363102.37	4321759.58	Картометрический метод	-
283	363052.73	4321765.52	Картометрический метод	-
284	363029.77	4321767.46	Картометрический метод	-
285	363025.15	4321767.70	Картометрический метод	-
286	363019.39	4321766.83	Картометрический метод	-
287	363013.07	4321763.62	Картометрический метод	-
288	362972.07	4321733.04	Картометрический метод	-
289	362976.14	4321730.17	Картометрический метод	-
290	362993.84	4321706.77	Картометрический метод	-
291	363010.24	4321686.04	Картометрический метод	-
292	362995.25	4321675.24	Картометрический метод	-
293	363009.52	4321655.84	Картометрический метод	-
294	362991.94	4321642.24	Картометрический метод	-
295	363005.85	4321624.30	Картометрический метод	-
296	363010.81	4321627.95	Картометрический метод	-
297	363041.09	4321588.55	Картометрический метод	-
19				
298	362555.54	4321763.49	Картометрический метод	-
299	362722.61	4321889.65	Картометрический метод	-
300	362679.80	4321944.42	Картометрический метод	-
301	362672.20	4321938.33	Картометрический метод	-
302	362672.20	4321938.33	Картометрический метод	-
303	362663.64	4321931.46	Картометрический метод	-
304	362665.03	4321929.49	Картометрический метод	-
305	362607.90	4321886.71	Картометрический метод	-
306	362605.41	4321884.85	Картометрический метод	-
307	362608.13	4321880.29	Картометрический метод	-
308	362602.44	4321876.94	Картометрический метод	-
309	362599.44	4321881.97	Картометрический метод	-



310	362570.83	4321886.16	Картометрический метод	-
311	362556.94	4321875.94	Картометрический метод	-
312	362550.52	4321874.89	Картометрический метод	-
313	362500.70	4321836.36	Картометрический метод	-
20				
314	362703.83	4321749.65	Картометрический метод	-
315	362787.13	4321811.44	Картометрический метод	-
316	362736.31	4321882.00	Картометрический метод	-
317	362651.81	4321817.21	Картометрический метод	-
21				
318	362506.56	4321958.53	Картометрический метод	-
319	362562.47	4321999.96	Картометрический метод	-
320	362562.58	4322000.04	Картометрический метод	-
321	362566.02	4322007.76	Картометрический метод	-
322	362565.97	4322007.84	Картометрический метод	-
323	362565.93	4322007.89	Картометрический метод	-
324	362564.14	4322010.45	Картометрический метод	-
325	362549.95	4322030.73	Картометрический метод	-
326	362549.93	4322030.75	Картометрический метод	-
327	362524.05	4322066.83	Картометрический метод	-
328	362513.08	4322068.25	Картометрический метод	-
329	362429.13	4322003.19	Картометрический метод	-
330	362477.70	4321939.28	Картометрический метод	-
331	362504.91	4321960.47	Картометрический метод	-
22				
332	362403.19	4322113.53	Картометрический метод	-
333	362371.86	4322153.88	Картометрический метод	-
334	362301.47	4322099.60	Картометрический метод	-
335	362307.24	4322091.91	Картометрический метод	-
336	362311.44	4322086.32	Картометрический метод	-
337	362328.27	4322063.88	Картометрический метод	-
338	362340.73	4322047.27	Картометрический метод	-
339	362366.15	4322067.22	Картометрический метод	-
340	362389.00	4322101.57	Картометрический метод	-
23				
341	362756.27	4321668.56	Картометрический метод	-
342	362837.81	4321730.95	Картометрический метод	-
343	362790.41	4321792.76	Картометрический метод	-
344	362762.92	4321790.39	Картометрический метод	-
345	362700.04	4321742.67	Картометрический метод	-
24				
346	362477.40	4321538.35	Картометрический метод	-
347	362475.05	4321541.76	Картометрический метод	-
348	362410.17	4321588.52	Картометрический метод	-
349	362373.65	4321542.44	Картометрический метод	-
350	362373.37	4321513.01	Картометрический метод	-
351	362429.00	4321472.19	Картометрический метод	-
352	362477.16	4321536.78	Картометрический метод	-
25				
353	362303.57	4321668.32	Картометрический метод	-
354	362279.82	4321634.12	Картометрический метод	-
355	362270.79	4321621.77	Картометрический метод	-
356	362267.97	4321617.30	Картометрический метод	-
357	362271.23	4321588.11	Картометрический метод	-
358	362311.79	4321555.00	Картометрический метод	-
359	362320.21	4321551.86	Картометрический метод	-
360	362366.12	4321614.44	Картометрический метод	-
361	362367.10	4321619.88	Картометрический метод	-
26				
362	362260.34	4321715.81	Картометрический метод	-
363	362319.91	4321762.61	Картометрический метод	-
364	362269.15	4321828.88	Картометрический метод	-
365	362220.34	4321791.05	Картометрический метод	-
366	362213.27	4321766.46	Картометрический метод	-
367	362249.56	4321720.17	Картометрический метод	-
27				
368	362257.10	4321700.74	Картометрический метод	-
369	362193.22	4321750.02	Картометрический метод	-
370	362153.93	4321694.63	Картометрический метод	-
371	362156.14	4321668.92	Картометрический метод	-
372	362207.09	4321633.22	Картометрический метод	-
28				
373	362977.07	4322478.98	Картометрический метод	-
374	362978.11	4322487.42	Картометрический метод	-
375	362940.45	4322538.56	Картометрический метод	-
376	362945.07	4322542.15	Картометрический метод	-
377	362911.49	4322585.64	Картометрический метод	-
378	362892.81	4322574.96	Картометрический метод	-
379	362881.73	4322574.11	Картометрический метод	-
380	362863.91	4322566.16	Картометрический метод	-
381	362823.57	4322528.45	Картометрический метод	-
382	362840.57	4322504.50	Картометрический метод	-
383	362845.31	4322503.26	Картометрический метод	-
384	362896.20	4322433.95	Картометрический метод	-
385	362913.71	4322430.90	Картометрический метод	-
29				
386	362924.42	4322425.53	Картометрический метод	-
387	362986.58	4322345.97	Картометрический метод	-
388	362989.54	4322345.89	Картометрический метод	-
389	363065.58	4322404.98	Картометрический метод	-
390	363065.42	4322407.24	Картометрический метод	-
391	363009.58	4322479.24	Картометрический метод	-

392	362997.46	4322480.40	30	Картометрический метод	-
393	362960.75	4322363.13		Картометрический метод	-
394	362917.91	4322418.93		Картометрический метод	-
395	362895.66	4322402.42		Картометрический метод	-
396	362885.81	4322413.72		Картометрический метод	-
397	362881.52	4322410.41		Картометрический метод	-
398	362863.41	4322434.21		Картометрический метод	-
399	362847.14	4322422.09		Картометрический метод	-
400	362820.47	4322401.70		Картометрический метод	-
401	362812.11	4322372.10		Картометрический метод	-
402	362871.03	4322294.52		Картометрический метод	-
403	362165.78	4322704.77	31	Картометрический метод	-
404	362162.25	4322705.12		Картометрический метод	-
405	362128.33	4322702.34		Картометрический метод	-
406	362128.13	4322700.85		Картометрический метод	-
407	362108.14	4322698.62		Картометрический метод	-
408	362108.42	4322695.45		Картометрический метод	-
409	362074.14	4322686.89		Картометрический метод	-
410	362066.76	4322587.32		Картометрический метод	-
411	362086.30	4322568.82		Картометрический метод	-
412	362112.10	4322568.79		Картометрический метод	-
413	362137.79	4322598.40		Картометрический метод	-
414	362140.42	4322601.52		Картометрический метод	-
415	362147.08	4322596.20		Картометрический метод	-
416	362152.09	4322600.66		Картометрический метод	-
417	362152.27	4322601.90		Картометрический метод	-
418	362158.93	4322601.57		Картометрический метод	-
419	362333.20	4322772.25	32	Картометрический метод	-
420	362268.26	4322855.80		Картометрический метод	-
421	362255.63	4322845.96		Картометрический метод	-
422	362242.86	4322844.64		Картометрический метод	-
423	362219.65	4322827.13		Картометрический метод	-
424	362181.61	4322797.29		Картометрический метод	-
425	362178.55	4322782.29		Картометрический метод	-
426	362171.06	4322713.09		Картометрический метод	-
427	362248.55	4322707.91		Картометрический метод	-
428	362287.85	4322737.84		Картометрический метод	-
429	362009.01	4322692.93	33	Картометрический метод	-
430	362069.11	4322691.50		Картометрический метод	-
431	362072.10	4322695.33		Картометрический метод	-
432	362079.06	4322694.62		Картометрический метод	-
433	362097.38	4322698.36		Картометрический метод	-
434	362101.88	4322702.54		Картометрический метод	-
435	362165.55	4322711.51		Картометрический метод	-
436	362173.98	4322782.29		Картометрический метод	-
437	362156.63	4322795.84		Картометрический метод	-
438	362035.08	4322800.70		Картометрический метод	-
439	362034.13	4322792.74		Картометрический метод	-
440	362023.63	4322793.47		Картометрический метод	-
441	362023.85	4322796.46		Картометрический метод	-
442	362005.51	4322796.32		Картометрический метод	-
443	362002.55	4322794.12		Картометрический метод	-
444	361998.60	4322732.24		Картометрический метод	-
445	362006.40	4322732.31		Картометрический метод	-
446	362004.94	4322707.35		Картометрический метод	-
447	362009.19	4322707.05		Картометрический метод	-
448	361674.06	4322439.48	34	Картометрический метод	-
449	361747.05	4322343.84		Картометрический метод	-
450	361812.31	4322394.66		Картометрический метод	-
451	361739.96	4322488.82		Картометрический метод	-
452	361940.48	4322297.66		Картометрический метод	-
453	361878.51	4322379.52		Картометрический метод	-
454	361799.27	4322319.23		Картометрический метод	-
455	361860.75	4322236.85		Картометрический метод	-
456	362012.58	4323344.58	36	Картометрический метод	-
457	362090.62	4323287.95		Картометрический метод	-
458	362092.41	4323289.48		Картометрический метод	-
459	362118.55	4323324.59		Картометрический метод	-
460	362041.43	4323379.16		Картометрический метод	-
461	362037.69	4323377.77		Картометрический метод	-
462	361925.72	4323297.51	462	Картометрический метод	-
464	361857.82	4323386.85		Картометрический метод	-
465	361777.38	4323325.41		Картометрический метод	-
466	361786.76	4323313.32		Картометрический метод	-
467	361771.05	4323301.54		Картометрический метод	-
468	361782.78	4323286.47		Картометрический метод	-
469	361782.34	4323276.18		Картометрический метод	-
470	361776.19	4323273.51		Картометрический метод	-
471	361774.04	4323269.10		Картометрический метод	-
472	361773.88	4323263.25		Картометрический метод	-
473	361775.21	4323253.35		Картометрический метод	-
474	361785.45	4323242.39		Картометрический метод	-
475	361793.80	4323243.18		Картометрический метод	-
476	361800.14	4323246.18		Картометрический метод	-



477	361804.68	4323251.51		Картометрический метод	-
478	361812.62	4323249.12		Картометрический метод	-
479	361828.46	4323228.82		Картометрический метод	-
480	361838.60	4323232.54		Картометрический метод	-
481	361842.15	4323233.32		Картометрический метод	-
37					
482	361653.29	4323531.52		Картометрический метод	-
483	361669.80	4323639.66		Картометрический метод	-
484	361652.58	4323650.62		Картометрический метод	-
485	361537.79	4323700.07		Картометрический метод	-
486	361509.64	4323687.30		Картометрический метод	-
487	361496.96	4323499.65		Картометрический метод	-
488	361511.04	4323485.61		Картометрический метод	-
489	361554.36	4323482.79		Картометрический метод	-
490	361555.25	4323495.67		Картометрический метод	-
491	361563.12	4323495.11		Картометрический метод	-
492	361562.28	4323482.26		Картометрический метод	-
493	361603.45	4323479.57		Картометрический метод	-
38					
494	361746.48	4323073.18		Картометрический метод	-
495	361747.62	4323080.50		Картометрический метод	-
496	361769.67	4323079.08		Картометрический метод	-
497	361778.99	4323229.24		Картометрический метод	-
498	361709.40	4323233.76		Картометрический метод	-
499	361703.97	4323230.12		Картометрический метод	-
500	361697.36	4323230.21		Картометрический метод	-
501	361688.35	4323076.83		Картометрический метод	-
39					
502	361057.32	4322823.87		Картометрический метод	-
503	361104.79	4322927.08		Картометрический метод	-
504	361021.08	4322968.68		Картометрический метод	-
505	361019.90	4322965.92		Картометрический метод	-
506	361006.44	4322972.54		Картометрический метод	-
507	360962.11	4322869.32		Картометрический метод	-
40					
508	361075.69	4322487.48		Картометрический метод	-
509	361073.00	4322490.56		Картометрический метод	-
510	361023.30	4322547.93		Картометрический метод	-
511	361019.27	4322544.53		Картометрический метод	-
512	360995.92	4322571.62		Картометрический метод	-
513	360994.19	4322570.13		Картометрический метод	-
514	360976.20	4322554.56		Картометрический метод	-
515	360976.20	4322527.73		Картометрический метод	-
516	360954.76	4322509.18		Картометрический метод	-
517	360954.76	4322479.26		Картометрический метод	-
518	361022.37	4322446.82		Картометрический метод	-
41					
519	360782.69	4322777.80		Картометрический метод	-
520	360777.83	4322803.45		Картометрический метод	-
521	360772.23	4322807.12		Картометрический метод	-
522	360762.50	4322851.14		Картометрический метод	-
523	360764.23	4322854.10		Картометрический метод	-
524	360770.52	4322856.13		Картометрический метод	-
525	360772.13	4322859.02		Картометрический метод	-
526	360757.14	4322946.96		Картометрический метод	-
527	360735.15	4322942.22		Картометрический метод	-
528	360731.30	4322938.71		Картометрический метод	-
529	360705.39	4322933.90		Картометрический метод	-
530	360696.80	4322938.40		Картометрический метод	-
531	360692.59	4322955.37		Картометрический метод	-
532	360673.50	4322950.65		Картометрический метод	-
533	360664.63	4322942.56		Картометрический метод	-
534	360621.74	4322929.91		Картометрический метод	-
535	360623.23	4322920.10		Картометрический метод	-
536	360654.93	4322807.35		Картометрический метод	-
537	360657.11	4322806.13		Картометрический метод	-
538	360684.30	4322706.16		Картометрический метод	-
539	360745.06	4322722.32		Картометрический метод	-
540	360735.21	4322760.18		Картометрический метод	-
541	360767.10	4322768.05		Картометрический метод	-
542	360770.90	4322773.38		Картометрический метод	-
543	360780.61	4322775.29		Картометрический метод	-
42					
544	360781.80	4322865.63		Картометрический метод	-
545	360822.71	4322873.10		Картометрический метод	-
546	360835.18	4322869.92		Картометрический метод	-
547	360839.42	4322870.79		Картометрический метод	-
548	360851.75	4322866.98		Картометрический метод	-
549	360855.13	4322867.03		Картометрический метод	-
550	360864.99	4322868.73		Картометрический метод	-
551	360868.09	4322870.27		Картометрический метод	-
552	360893.32	4322916.80		Картометрический метод	-
553	360874.47	4322930.86		Картометрический метод	-
554	360869.43	4322934.40		Картометрический метод	-
555	360868.56	4322939.64		Картометрический метод	-
556	360863.27	4322950.85		Картометрический метод	-
557	360862.75	4322951.09		Картометрический метод	-
558	360847.14	4322949.33		Картометрический метод	-
559	360834.95	4322965.98		Картометрический метод	-
560	360832.38	4322981.98		Картометрический метод	-
561	360764.34	4322971.35		Картометрический метод	-
43					

562	361013.78	4323332.59	Картометрический метод	-
563	361031.30	4323325.88	Картометрический метод	-
564	361083.51	4323317.93	Картометрический метод	-
565	361095.01	4323349.25	Картометрический метод	-
566	361071.61	4323356.78	Картометрический метод	-
567	361068.91	4323362.27	Картометрический метод	-
568	361084.21	4323404.80	Картометрический метод	-
569	361057.03	4323415.16	Картометрический метод	-
570	361051.48	4323400.54	Картометрический метод	-
571	361052.13	4323399.15	Картометрический метод	-
572	361070.81	4323392.29	Картометрический метод	-
573	361067.94	4323384.82	Картометрический метод	-
574	361045.12	4323394.02	Картометрический метод	-
575	361053.59	4323416.49	Картометрический метод	-
576	360950.43	4323455.87	Картометрический метод	-
577	360918.40	4323369.90	Картометрический метод	-
578	360940.03	4323354.69	Картометрический метод	-
579	360948.11	4323331.53	Картометрический метод	-
580	360947.25	4323319.05	Картометрический метод	-
581	360938.93	4323304.01	Картометрический метод	-
582	360945.43	4323298.18	Картометрический метод	-
583	360993.05	4323280.29	Картометрический метод	-
44				
584	360915.05	4323311.65	Картометрический метод	-
585	360933.05	4323356.22	Картометрический метод	-
586	360923.22	4323362.65	Картометрический метод	-
587	360911.47	4323357.83	Картометрический метод	-
588	360905.55	4323360.46	Картометрический метод	-
589	360899.68	4323364.63	Картометрический метод	-
590	360897.98	4323370.88	Картометрический метод	-
591	360909.16	4323400.88	Картометрический метод	-
592	360906.44	4323402.52	Картометрический метод	-
593	360820.32	4323433.99	Картометрический метод	-
594	360804.16	4323390.42	Картометрический метод	-
595	360821.77	4323383.90	Картометрический метод	-
596	360806.29	4323342.21	Картометрический метод	-
597	360814.80	4323338.70	Картометрический метод	-
598	360798.90	4323294.99	Картометрический метод	-
599	360821.13	4323287.07	Картометрический метод	-
600	360853.17	4323290.11	Картометрический метод	-
601	360856.32	4323298.57	Картометрический метод	-
45				
602	378602.46	4310090.45	Картометрический метод	-
603	378567.17	4310160.04	Картометрический метод	-
604	378509.03	4310130.98	Картометрический метод	-
605	378502.84	4310099.32	Картометрический метод	-
606	378521.51	4310064.97	Картометрический метод	-
46				
607	378291.88	4309307.95	Картометрический метод	-
608	378299.21	4309334.49	Картометрический метод	-
609	378356.77	4309319.00	Картометрический метод	-
610	378363.52	4309322.06	Картометрический метод	-
611	378395.21	4309312.37	Картометрический метод	-
612	378406.50	4309355.30	Картометрический метод	-
613	378414.72	4309403.27	Картометрический метод	-
614	378411.15	4309431.59	Картометрический метод	-
615	378408.30	4309434.09	Картометрический метод	-
616	378308.80	4309464.44	Картометрический метод	-
617	378293.90	4309411.33	Картометрический метод	-
618	378204.13	4309438.31	Картометрический метод	-
619	378195.74	4309406.81	Картометрический метод	-
620	378220.48	4309400.52	Картометрический метод	-
621	378218.60	4309393.72	Картометрический метод	-
622	378210.91	4309395.25	Картометрический метод	-
623	378209.56	4309385.84	Картометрический метод	-
624	378267.20	4309370.39	Картометрический метод	-
625	378269.01	4309369.91	Картометрический метод	-
626	378295.26	4309362.87	Картометрический метод	-
627	378295.23	4309356.85	Картометрический метод	-
628	378293.79	4309350.44	Картометрический метод	-
629	378284.02	4309310.52	Картометрический метод	-
47				
630	378800.06	4309216.67	Картометрический метод	-
631	378802.61	4309216.81	Картометрический метод	-
632	378840.08	4309231.38	Картометрический метод	-
633	378842.09	4309232.98	Картометрический метод	-
634	378862.87	4309250.70	Картометрический метод	-
635	378864.99	4309252.03	Картометрический метод	-
636	378867.50	4309251.69	Картометрический метод	-
637	378867.39	4309254.19	Картометрический метод	-
638	378901.41	4309286.62	Картометрический метод	-
639	378875.49	4309370.68	Картометрический метод	-
640	378871.44	4309373.42	Картометрический метод	-
641	378814.23	4309356.07	Картометрический метод	-
642	378814.23	4309356.07	Картометрический метод	-
643	378823.03	4309326.95	Картометрический метод	-
644	378825.88	4309317.51	Картометрический метод	-
645	378804.15	4309314.16	Картометрический метод	-
646	378799.54	4309308.06	Картометрический метод	-
647	378799.77	4309287.82	Картометрический метод	-
648	378798.79	4309287.82	Картометрический метод	-
649	378793.69	4309262.86	Картометрический метод	-



650	378793.68	4309262.86		Картометрический метод	-
651	378793.68	4309262.86		Картометрический метод	-
652	378793.48	4309261.86		Картометрический метод	-
653	378803.85	4309276.55		Картометрический метод	-
654	378808.94	4309292.07		Картометрический метод	-
655	378808.88	4309299.75		Картометрический метод	-
656	378823.73	4309300.03		Картометрический метод	-
657	378823.82	4309291.63		Картометрический метод	-
658	378810.97	4309291.08		Картометрический метод	-
659	378806.20	4309274.68		Картометрический метод	-
660	378794.98	4309258.76		Картометрический метод	-
661	378790.74	4309259.30		Картометрический метод	-
662	378789.94	4309255.83		Картометрический метод	-
663	378785.48	4309246.57		Картометрический метод	-
664	378797.68	4309217.41		Картометрический метод	-
48					
665	384005.64	4308128.25		Картометрический метод	-
666	384034.74	4308188.73		Картометрический метод	-
667	383688.77	4308351.68		Картометрический метод	-
668	383652.15	4308278.57		Картометрический метод	-
49					
669	378245.71	4309597.83		Картометрический метод	-
670	378285.98	4309585.53		Картометрический метод	-
671	378297.24	4309581.72		Картометрический метод	-
672	378305.94	4309575.58		Картометрический метод	-
673	378307.28	4309573.10		Картометрический метод	-
674	378335.45	4309570.59		Картометрический метод	-
675	378336.70	4309572.50		Картометрический метод	-
676	378339.14	4309578.85		Картометрический метод	-
677	378308.11	4309673.72		Картометрический метод	-
678	378281.58	4309689.10		Картометрический метод	-
679	378273.36	4309686.15		Картометрический метод	-
680	378270.39	4309683.85		Картометрический метод	-
50					
681	363775.23	4320958.44		Картометрический метод	-
682	363788.22	4320967.78		Картометрический метод	-
683	363795.37	4320959.03		Картометрический метод	-
684	363796.92	4320958.98		Картометрический метод	-
685	363832.59	4320988.13		Картометрический метод	-
686	363832.56	4320988.17		Картометрический метод	-
687	363900.23	4321040.57		Картометрический метод	-
688	363857.74	4321091.07		Картометрический метод	-
689	363790.98	4321040.07		Картометрический метод	-
690	363792.42	4321038.22		Картометрический метод	-
691	363758.13	4321012.63		Картометрический метод	-
692	363757.95	4321010.16		Картометрический метод	-
693	363765.62	4320999.90		Картометрический метод	-
694	363752.05	4320989.61		Картометрический метод	-
51					
695	361784.84	4322309.84		Картометрический метод	-
696	361699.69	4322243.26		Картометрический метод	-
697	361733.16	4322199.77		Картометрический метод	-
698	361709.06	4322181.20		Картометрический метод	-
699	361734.34	4322146.83		Картометрический метод	-
700	361819.72	4322037.80		Картометрический метод	-
701	361842.64	4322055.96		Картометрический метод	-
702	361851.14	4322045.21		Картометрический метод	-
703	361922.32	4322100.68		Картометрический метод	-
704	361914.16	4322111.51		Картометрический метод	-
705	361927.18	4322121.27		Картометрический метод	-
706	361886.53	4322173.70		Картометрический метод	-
707	361888.87	4322175.73		Картометрический метод	-
708	361883.05	4322182.67		Картометрический метод	-
709	361881.29	4322181.62		Картометрический метод	-
710	361842.94	4322231.72		Картометрический метод	-
52					
711	363638.95	4321082.63		Картометрический метод	-
712	363610.04	4321120.64		Картометрический метод	-
713	363568.05	4321175.17		Картометрический метод	-
714	363565.68	4321178.69		Картометрический метод	-
715	363510.96	4321247.76		Картометрический метод	-
716	363475.10	4321294.59		Картометрический метод	-
717	363445.94	4321332.86		Картометрический метод	-
718	363383.16	4321285.94		Картометрический метод	-
719	363383.47	4321283.77		Картометрический метод	-
720	363409.82	4321249.56		Картометрический метод	-
721	363412.43	4321247.15		Картометрический метод	-
722	363451.91	4321195.52		Картометрический метод	-
723	363458.71	4321186.80		Картометрический метод	-
724	363462.09	4321181.99		Картометрический метод	-
725	363495.52	4321134.46		Картометрический метод	-
726	363502.49	4321128.74		Картометрический метод	-
727	363547.50	4321072.15		Картометрический метод	-
728	363578.74	4321033.15		Картометрический метод	-
729	363611.70	4321058.24		Картометрический метод	-
53					
730	363158.37	4321488.27		Картометрический метод	-
731	363106.13	4321448.17		Картометрический метод	-
732	363054.99	4321409.12		Картометрический метод	-
733	363054.07	4321409.05		Картометрический метод	-
734	363003.17	4321369.46		Картометрический метод	-
735	363039.07	4321320.06		Картометрический метод	-

736	363041.35	4321319.81		Картометрический метод	-
737	363042.68	4321318.02		Картометрический метод	-
738	363042.15	4321315.56		Картометрический метод	-
739	363053.07	4321301.02		Картометрический метод	-
740	363056.68	4321298.16		Картометрический метод	-
741	363106.86	4321336.60		Картометрический метод	-
742	363106.90	4321336.55		Картометрический метод	-
743	363160.67	4321376.25		Картометрический метод	-
744	363214.80	4321419.41		Картометрический метод	-
745	363163.48	4321486.66		Картометрический метод	-
746	363161.00	4321485.02		Картометрический метод	-
747					
748	362525.61	4322874.98		Картометрический метод	-
749	362580.39	4322918.00		Картометрический метод	-
750	362582.20	4322936.53		Картометрический метод	-
751	362591.32	4322943.99		Картометрический метод	-
752	362590.29	4322945.23		Картометрический метод	-
753	362592.62	4322947.78		Картометрический метод	-
754	362584.57	4322957.25		Картометрический метод	-
755	362579.88	4322969.03		Картометрический метод	-
756	362552.03	4323003.04		Картометрический метод	-
757	362541.37	4322994.49		Картометрический метод	-
758	362546.77	4322987.65		Картометрический метод	-
759	362530.55	4322973.09		Картометрический метод	-
760	362479.67	4322931.84		Картометрический метод	-
			54		
761	363806.19	4320798.59		Картометрический метод	-
762	363789.22	4320785.47		Картометрический метод	-
763	363787.42	4320787.93		Картометрический метод	-
764	363746.51	4320756.47		Картометрический метод	-
765	363752.02	4320748.55		Картометрический метод	-
766	363747.72	4320745.13		Картометрический метод	-
767	363742.13	4320740.36		Картометрический метод	-
768	363737.73	4320745.53		Картометрический метод	-
769	363727.39	4320737.73		Картометрический метод	-
770	363725.59	4320740.09		Картометрический метод	-
771	363698.24	4320719.48		Картометрический метод	-
772	363700.03	4320717.11		Картометрический метод	-
773	363677.83	4320700.34		Картометрический метод	-
774	363709.96	4320659.34		Картометрический метод	-
775	363774.82	4320708.75		Картометрический метод	-
776	363774.83	4320708.73		Картометрический метод	-
777	363839.23	4320758.07		Картометрический метод	-
			55		
778	363297.10	4320005.26		Картометрический метод	-
779	363240.72	4320009.24		Картометрический метод	-
780	363215.15	4320010.53		Картометрический метод	-
781	363210.30	4319935.87		Картометрический метод	-
782	363300.34	4319930.40		Картометрический метод	-
783	363302.11	4319972.32		Картометрический метод	-
784	363306.61	4319971.97		Картометрический метод	-
785	363307.08	4319978.75		Картометрический метод	-
786	363299.40	4319979.28		Картометрический метод	-
787	363300.30	4319991.68		Картометрический метод	-
788	363301.17	4320003.57		Картометрический метод	-
789	363297.00	4320004.00		Картометрический метод	-
			56		
790	363285.29	4320228.51		Картометрический метод	-
791	363288.38	4320264.83		Картометрический метод	-
792	363282.30	4320265.68		Картометрический метод	-
793	363286.47	4320313.60		Картометрический метод	-
794	363286.23	4320313.84		Картометрический метод	-
795	363230.65	4320318.10		Картометрический метод	-
796	363202.37	4320320.27		Картометрический метод	-
797	363201.87	4320311.18		Картометрический метод	-
798	363196.13	4320311.64		Картометрический метод	-
799	363195.72	4320306.70		Картометрический метод	-
800	363174.93	4320308.19		Картометрический метод	-
801	363171.35	4320254.68		Картометрический метод	-
802	363191.73	4320253.29		Картометрический метод	-
803	363190.52	4320235.53		Картометрический метод	-
804	363209.62	4320234.09		Картометрический метод	-
805	363208.86	4320222.67		Картометрический метод	-
806	363266.83	4320217.99		Картометрический метод	-
807	363268.17	4320229.67		Картометрический метод	-
			57		
808	363127.06	4320500.28		Картометрический метод	-
809	363129.34	4320501.27		Картометрический метод	-
810	363146.75	4320506.49		Картометрический метод	-
811	363147.87	4320509.88		Картометрический метод	-
812	363144.98	4320519.08		Картометрический метод	-
813	363179.88	4320529.28		Картометрический метод	-
814	363199.40	4320544.29		Картометрический метод	-
815	363219.72	4320534.29		Картометрический метод	-
816	363225.67	4320519.05		Картометрический метод	-
817	363265.56	4320530.84		Картометрический метод	-
818	363280.69	4320575.34		Картометрический метод	-
819	363276.80	4320576.19		Картометрический метод	-
820	363231.43	4320635.83		Картометрический метод	-
821	363228.73	4320635.90		Картометрический метод	-
822	363199.47	4320673.23		Картометрический метод	-
823	363196.35	4320676.81		Картометрический метод	-



824	363075.53	4320583.39	Картометрический метод	-
825	363080.95	4320576.69	Картометрический метод	-
826	363109.66	4320539.36	Картометрический метод	-
827	363126.98	4320500.53	Картометрический метод	-

Средняя квадратическая погрешность положения характерной точки (Mt) - 10 см

Лист № 3

ОПИСАНИЕ МЕСТОПОЛОЖЕНИЯ ГРАНИЦ

Границы территориальной зоны О-4
Зона объектов дошкольного и среднего общего образования ЗАТО Северск
Томской области
(наименование объекта)
План границ объекта
Рисунок не приводится

СВЕДЕНИЯ О ГРАНИЦАХ ТЕРРИТОРИАЛЬНОЙ ЗОНЫ ОБЪЕКТОВ КУЛЬТОВОГО НАЗНАЧЕНИЯ – «О-5»

ОПИСАНИЕ МЕСТОПОЛОЖЕНИЯ ГРАНИЦ		Лист № 1
Границы территориальной зоны О-5 Зона объектов культурного назначения ЗАТО Северск Томской области (наименование объекта, местоположение границ которого описано (далее - объект) Сведения об объекте		
№пп	Характеристики объекта Местоположение объекта	Описание характеристик Томская область, ЗАТО Северск
1	Площадь объекта +/- величина погрешности определения площади (Р +/- Дельта Р)	28188 кв.м. ± 101 кв.м.
2	Иные характеристики объекта	Вид зоны: границы территориальной зоны О-5 Зона объектов культурного назначения ЗАТО Северск Томской области
3		

ОПИСАНИЕ МЕСТОПОЛОЖЕНИЯ ГРАНИЦ				Лист № 2
Границы территориальной зоны О-5 Зона объектов культурного назначения ЗАТО Северск Томской области (наименование объекта землеустройства) Сведения о местоположении границ объекта				
1. Система координат		МСК-70		
2. Сведения о характерных точках границ объекта землеустройства				
Обозначение характерных точек границ	Координаты, м		Метод определения координат и средняя квадратическая погрешность положения характерной точки (Mt), м <*>	Описание закрепления точки
	X	Y		
1				
1	363726.33	4319162.26	Картометрический метод	-
2	363690.56	4319164.72	Картометрический метод	-
3	363672.46	4319165.95	Картометрический метод	-
4	363671.01	4319147.09	Картометрический метод	-
5	363666.74	4319100.30	Картометрический метод	-
6	363719.39	4319096.41	Картометрический метод	-
7	363719.39	4319096.41	Картометрический метод	-
8	363721.83	4319096.23	Картометрический метод	-
9	363725.06	4319143.12	Картометрический метод	-
10	363726.15	4319158.85	Картометрический метод	-
2				
11	361882.05	4321816.85	Картометрический метод	-
12	361886.64	4321820.59	Картометрический метод	-
13	361883.01	4321823.13	Картометрический метод	-
14	361920.13	4321851.89	Картометрический метод	-
15	361925.74	4321851.13	Картометрический метод	-
16	361970.95	4321885.88	Картометрический метод	-
17	361979.19	4321892.28	Картометрический метод	-
18	362063.11	4321956.51	Картометрический метод	-
19	362051.23	4321964.18	Картометрический метод	-
20	362017.30	4322009.92	Картометрический метод	-
21	362002.06	4322028.88	Картометрический метод	-
22	361805.52	4321877.17	Картометрический метод	-
23	361798.37	4321871.81	Картометрический метод	-
24	361878.22	4321819.41	Картометрический метод	-
3				
25	362742.32	4317206.53	Картометрический метод	-
26	362744.15	4317246.38	Картометрический метод	-
27	362691.27	4317248.04	Картометрический метод	-
28	362690.34	4317209.78	Картометрический метод	-

Средняя квадратическая погрешность положения характерной точки (Mt) - 10 см

ОПИСАНИЕ МЕСТОПОЛОЖЕНИЯ ГРАНИЦ		Лист № 3
Границы территориальной зоны О-5 Зона объектов культурного назначения ЗАТО Северск Томской области (наименование объекта) План границ объекта		
Рисунок не приводится		



СВЕДЕНИЯ О ГРАНИЦАХ КОММУНАЛЬНОЙ ТЕРРИТОРИАЛЬНОЙ ЗОНЫ – «КП»

ОПИСАНИЕ МЕСТОПОЛОЖЕНИЯ ГРАНИЦ			Лист № 1
Границы территориальной зоны КП Коммунальная зона ЗАТО Северск Томской области (наименование объекта, местоположение границ которого описано (далее - объект) Сведения об объекте			
N пп	Характеристики объекта	Описание характеристик	
1	Местоположение объекта	Томская область, ЗАТО Северск	
2	Площадь объекта +/- величина погрешности определения площади (P +/- Дельта P)	524,11га ± 0,36га	
3	Иные характеристики объекта	Вид зоны: границы территориальной зоны КП Коммунальная зона ЗАТО Северск Томской области	

ОПИСАНИЕ МЕСТОПОЛОЖЕНИЯ ГРАНИЦ					Лист № 2
Границы территориальной зоны КП Коммунальная зона ЗАТО Северск Томской области (наименование объекта землеустройства) Сведения о местоположении границ объекта 1. Система координат МСК-70 2. Сведения о характерных точках границ объекта					
Обозначение характерных точек границ	Координаты, м		Метод определения координат и средняя квадратическая погрешность положения характерной точки (M), м <*>	Описание обозначения точки	
	X	Y			
1					
1	363156.28	4318667.12	Картометрический метод	-	
2	363186.36	4318698.31	Картометрический метод	-	
3	363189.15	4318727.69	Картометрический метод	-	
4	363189.63	4318730.31	Картометрический метод	-	
5	363069.24	4318738.38	Картометрический метод	-	
6	363064.96	4318738.67	Картометрический метод	-	
7	363061.63	4318738.89	Картометрический метод	-	
8	363059.08	4318739.06	Картометрический метод	-	
9	363059.38	4318746.72	Картометрический метод	-	
10	363055.53	4318748.99	Картометрический метод	-	
11	363052.44	4318752.21	Картометрический метод	-	
12	363050.26	4318758.38	Картометрический метод	-	
13	363045.75	4318775.12	Картометрический метод	-	
14	363043.46	4318783.34	Картометрический метод	-	
15	362994.19	4318787.76	Картометрический метод	-	
16	362991.94	4318764.34	Картометрический метод	-	
17	362991.01	4318744.86	Картометрический метод	-	
18	362999.61	4318724.22	Картометрический метод	-	
19	363014.27	4318704.27	Картометрический метод	-	
20	363034.45	4318687.34	Картометрический метод	-	
21	363053.23	4318674.09	Картометрический метод	-	
2					
22	363587.06	4319261.70	Картометрический метод	-	
23	363588.99	4319261.57	Картометрический метод	-	
24	363590.78	4319287.73	Картометрический метод	-	
25	363593.23	4319323.72	Картометрический метод	-	
26	363591.60	4319323.86	Картометрический метод	-	
27	363585.62	4319324.23	Картометрический метод	-	
28	363572.55	4319325.35	Картометрический метод	-	
29	363540.39	4319327.07	Картометрический метод	-	
30	363528.83	4319327.98	Картометрический метод	-	
31	363529.81	4319347.56	Картометрический метод	-	
32	363518.22	4319348.27	Картометрический метод	-	
33	363512.58	4319350.36	Картометрический метод	-	
34	363510.33	4319353.19	Картометрический метод	-	
35	363511.92	4319411.41	Картометрический метод	-	
36	363505.28	4319411.90	Картометрический метод	-	
37	363506.68	4319431.04	Картометрический метод	-	
38	363456.99	4319434.33	Картометрический метод	-	
39	363455.72	4319414.64	Картометрический метод	-	
40	363455.58	4319411.22	Картометрический метод	-	
41	363454.58	4319411.27	Картометрический метод	-	
42	363451.04	4319411.54	Картометрический метод	-	
43	363447.31	4319411.77	Картометрический метод	-	
44	363444.86	4319412.02	Картометрический метод	-	
45	363434.20	4319412.81	Картометрический метод	-	
46	363424.41	4319413.56	Картометрический метод	-	
47	363421.20	4319413.79	Картометрический метод	-	
48	363417.99	4319414.01	Картометрический метод	-	
49	363414.68	4319414.21	Картометрический метод	-	
50	363411.49	4319414.50	Картометрический метод	-	
51	363406.40	4319414.86	Картометрический метод	-	
52	363405.92	4319405.63	Картометрический метод	-	
53	363407.31	4319405.50	Картометрический метод	-	
54	363410.59	4319397.63	Картометрический метод	-	
55	363408.05	4319352.47	Картометрический метод	-	
56	363407.53	4319342.53	Картометрический метод	-	

57	363412.57	4319324.54	Картометрический метод	-
58	363472.29	4319315.27	Картометрический метод	-
59	363478.81	4319312.29	Картометрический метод	-
60	363506.99	4319310.30	Картометрический метод	-
61	363503.50	4319265.79	Картометрический метод	-
62	363508.15	4319265.47	Картометрический метод	-
63	363507.56	4319256.88	Картометрический метод	-
64	363574.51	4319251.98	Картометрический метод	-
65	363581.17	4319262.11	Картометрический метод	-
3				
66	363976.42	4318762.59	Картометрический метод	-
67	363981.30	4318832.14	Картометрический метод	-
68	363979.17	4318833.82	Картометрический метод	-
69	363976.37	4318834.07	Картометрический метод	-
70	363927.62	4318837.41	Картометрический метод	-
71	363927.80	4318840.02	Картометрический метод	-
72	363874.17	4318843.61	Картометрический метод	-
73	363873.60	4318835.31	Картометрический метод	-
74	363867.77	4318749.01	Картометрический метод	-
75	363890.20	4318747.53	Картометрический метод	-
76	363895.47	4318747.24	Картометрический метод	-
77	363895.35	4318745.57	Картометрический метод	-
78	363914.10	4318743.70	Картометрический метод	-
79	363916.50	4318769.34	Картометрический метод	-
80	363971.05	4318766.66	Картометрический метод	-
81	363973.54	4318766.32	Картометрический метод	-
4				
82	364170.05	4319957.23	Картометрический метод	-
83	364170.59	4319966.66	Картометрический метод	-
84	364176.12	4320057.49	Картометрический метод	-
85	364173.28	4320062.02	Картометрический метод	-
86	364172.57	4320060.72	Картометрический метод	-
87	364168.94	4320061.18	Картометрический метод	-
88	364166.71	4320063.17	Картометрический метод	-
89	364126.36	4320061.54	Картометрический метод	-
90	364124.36	4320059.23	Картометрический метод	-
91	364084.58	4320028.44	Картометрический метод	-
92	364123.91	4319967.30	Картометрический метод	-
93	364155.31	4319965.75	Картометрический метод	-
94	364155.82	4319963.44	Картометрический метод	-
95	364155.49	4319958.31	Картометрический метод	-
96	364165.08	4319957.64	Картометрический метод	-
5				
97	364097.60	4320153.67	Картометрический метод	-
98	364101.77	4320158.18	Картометрический метод	-
99	364102.31	4320165.36	Картометрический метод	-
100	364099.73	4320173.65	Картометрический метод	-
101	364101.74	4320206.49	Картометрический метод	-
102	364102.64	4320206.43	Картометрический метод	-
103	364103.95	4320224.78	Картометрический метод	-
104	364070.44	4320229.45	Картометрический метод	-
105	364027.16	4320235.50	Картометрический метод	-
106	364020.97	4320227.48	Картометрический метод	-
107	364026.98	4320223.21	Картометрический метод	-
108	364024.29	4320219.25	Картометрический метод	-
109	364052.90	4320199.47	Картометрический метод	-
110	364063.44	4320187.50	Картометрический метод	-
6				
111	363384.63	4321686.28	Картометрический метод	-
112	363388.57	4321689.13	Картометрический метод	-
113	363389.87	4321687.13	Картометрический метод	-
114	363399.48	4321694.60	Картометрический метод	-
115	363396.46	4321698.56	Картометрический метод	-
116	363443.58	4321734.19	Картометрический метод	-
117	363442.87	4321735.16	Картометрический метод	-
118	363455.95	4321745.14	Картометрический метод	-
119	363458.29	4321747.30	Картометрический метод	-
120	363421.57	4321794.15	Картометрический метод	-
121	363417.76	4321798.91	Картометрический метод	-
122	363386.38	4321838.21	Картометрический метод	-
123	363384.94	4321837.09	Картометрический метод	-
124	363307.97	4321777.31	Картометрический метод	-
125	363308.02	4321777.25	Картометрический метод	-
126	363314.99	4321768.53	Картометрический метод	-
127	363326.43	4321753.09	Картометрический метод	-
128	363330.10	4321755.72	Картометрический метод	-
7				
129	364706.41	4316544.69	Картометрический метод	-
130	364707.68	4316544.81	Картометрический метод	-
131	364708.04	4316549.89	Картометрический метод	-
132	364709.15	4316565.52	Картометрический метод	-
133	364712.29	4316609.88	Картометрический метод	-
134	364599.16	4316618.23	Картометрический метод	-
135	364595.08	4316560.57	Картометрический метод	-
136	364594.99	4316558.23	Картометрический метод	-
8				
137	364745.25	4317071.68	Картометрический метод	-
138	364755.18	4317209.98	Картометрический метод	-
139	364753.56	4317210.01	Картометрический метод	-
140	364716.65	4317212.56	Картометрический метод	-
141	364718.50	4317239.50	Картометрический метод	-
142	364622.73	4317246.11	Картометрический метод	-
143	364618.85	4317189.73	Картометрический метод	-
144	364657.86	4317174.01	Картометрический метод	-



145	364657.47	4317153.99	Картометрический метод	-
146	364656.47	4317154.06	Картометрический метод	-
147	364651.18	4317077.24	Картометрический метод	-
148	364743.96	4317070.84	Картометрический метод	-
9				
149	364738.31	4318096.32	Картометрический метод	-
150	364751.95	4318307.35	Картометрический метод	-
151	364754.55	4318337.06	Картометрический метод	-
152	364754.69	4318339.72	Картометрический метод	-
153	364753.60	4318339.79	Картометрический метод	-
154	364545.06	4318354.13	Картометрический метод	-
155	364545.03	4318351.84	Картометрический метод	-
156	364543.06	4318320.01	Картометрический метод	-
157	364532.10	4318105.57	Картометрический метод	-
10				
158	364571.49	4320260.89	Картометрический метод	-
159	364573.17	4320285.21	Картометрический метод	-
160	364576.91	4320286.77	Картометрический метод	-
161	364582.28	4320391.66	Картометрический метод	-
162	364579.56	4320391.75	Картометрический метод	-
163	364620.45	4321023.74	Картометрический метод	-
164	364619.97	4321023.73	Картометрический метод	-
165	364536.27	4321030.33	Картометрический метод	-
166	364500.59	4321021.90	Картометрический метод	-
167	364452.09	4320999.15	Картометрический метод	-
168	364403.70	4320962.55	Картометрический метод	-
169	364356.10	4320915.84	Картометрический метод	-
170	364327.59	4320871.20	Картометрический метод	-
171	364316.52	4320753.66	Картометрический метод	-
172	364317.08	4320676.68	Картометрический метод	-
173	364317.87	4320569.71	Картометрический метод	-
174	364298.42	4320289.71	Картометрический метод	-
175	364297.95	4320281.48	Картометрический метод	-
176	364567.16	4320261.37	Картометрический метод	-
11				
177	364297.95	4320281.48	Картометрический метод	-
178	364298.42	4320289.71	Картометрический метод	-
179	364272.66	4320291.63	Картометрический метод	-
180	364277.96	4320357.54	Картометрический метод	-
181	364286.04	4320356.84	Картометрический метод	-
182	364307.13	4320677.67	Картометрический метод	-
183	364302.72	4320677.98	Картометрический метод	-
184	364312.99	4320876.22	Картометрический метод	-
185	364352.99	4320934.85	Картометрический метод	-
186	364394.85	4320973.51	Картометрический метод	-
187	364444.76	4321010.89	Картометрический метод	-
188	364484.90	4321028.98	Картометрический метод	-
189	364531.69	4321039.58	Картометрический метод	-
190	364454.69	4321051.42	Картометрический метод	-
191	364397.72	4321076.62	Картометрический метод	-
192	364397.62	4321076.66	Картометрический метод	-
193	364328.84	4321029.28	Картометрический метод	-
194	364317.85	4321021.77	Картометрический метод	-
195	364292.93	4320999.41	Картометрический метод	-
196	364280.04	4320810.40	Картометрический метод	-
197	364278.62	4320810.51	Картометрический метод	-
198	364270.43	4320691.74	Картометрический метод	-
199	364271.42	4320691.68	Картометрический метод	-
200	364267.11	4320625.02	Картометрический метод	-
201	364254.01	4320625.92	Картометрический метод	-
202	364242.73	4320453.71	Картометрический метод	-
203	364240.30	4320442.11	Картометрический метод	-
204	364239.74	4320436.62	Картометрический метод	-
205	364255.76	4320435.30	Картометрический метод	-
206	364250.63	4320367.62	Картометрический метод	-
207	364236.23	4320368.61	Картометрический метод	-
208	364235.94	4320363.62	Картометрический метод	-
209	364231.18	4320287.39	Картометрический метод	-
210	364236.87	4320285.97	Картометрический метод	-
211	364236.88	4320285.97	Картометрический метод	-
12				
212	364524.72	4318524.45	Картометрический метод	-
213	364538.59	4318539.67	Картометрический метод	-
214	364547.36	4318560.61	Картометрический метод	-
215	364584.48	4319100.01	Картометрический метод	-
216	364584.55	4319101.09	Картометрический метод	-
217	364508.88	4319106.24	Картометрический метод	-
218	364508.97	4319105.88	Картометрический метод	-
219	364467.76	4318507.80	Картометрический метод	-
220	364469.22	4318507.47	Картометрический метод	-
221	364490.66	4318507.50	Картометрический метод	-
13				
222	364684.87	4318366.59	Картометрический метод	-
223	364715.79	4318838.47	Картометрический метод	-
224	364639.03	4318843.93	Картометрический метод	-
225	364674.80	4319364.26	Картометрический метод	-
226	364675.47	4319372.70	Картометрический метод	-
227	364694.16	4319644.49	Картометрический метод	-
228	364640.10	4319710.34	Картометрический метод	-
229	364663.94	4320064.88	Картометрический метод	-
230	364622.55	4320076.94	Картометрический метод	-
231	364628.46	4320178.04	Картометрический метод	-
232	364638.43	4320177.36	Картометрический метод	-
233	364642.35	4320243.38	Картометрический метод	-

234	364646.47	4320312.54	Картометрический метод	-
235	364636.43	4320313.24	Картометрический метод	-
236	364656.95	4320652.25	Картометрический метод	-
237	364673.19	4320920.18	Картометрический метод	-
238	364764.80	4321006.12	Картометрический метод	-
239	364638.52	4321015.81	Картометрический метод	-
240	364638.26	4321015.81	Картометрический метод	-
241	364509.00	4319128.34	Картометрический метод	-
242	364585.82	4319123.06	Картометрический метод	-
243	364585.90	4319123.68	Картометрический метод	-
244	364612.45	4319502.37	Картометрический метод	-
245	364638.63	4319500.57	Картометрический метод	-
246	364611.99	4319121.79	Картометрический метод	-
247	364612.27	4319121.26	Картометрический метод	-
248	364630.72	4319120.00	Картометрический метод	-
249	364629.21	4319098.05	Картометрический метод	-
250	364610.66	4319099.31	Картометрический метод	-
251	364610.87	4319098.18	Картометрический метод	-
252	364573.16	4318546.88	Картометрический метод	-
253	364563.48	4318523.61	Картометрический метод	-
254	364542.50	4318500.90	Картометрический метод	-
255	364497.54	4318479.11	Картометрический метод	-
256	364467.22	4318478.72	Картометрический метод	-
257	364465.78	4318478.96	Картометрический метод	-
258	364459.28	4318384.66	Картометрический метод	-
259	364459.04	4318382.17	Картометрический метод	-
14				
260	364794.99	4321039.54	Картометрический метод	-
261	364874.97	4321113.73	Картометрический метод	-
262	364905.71	4321113.20	Картометрический метод	-
263	364909.36	4321116.40	Картометрический метод	-
264	364905.21	4321158.05	Картометрический метод	-
265	364651.61	4321175.09	Картометрический метод	-
266	364651.57	4321175.02	Картометрический метод	-
267	364648.90	4321171.29	Картометрический метод	-
268	364640.34	4321046.28	Картометрический метод	-
269	364640.49	4321046.28	Картометрический метод	-
270	364739.40	4321039.04	Картометрический метод	-
271	364740.33	4321050.60	Картометрический метод	-
272	364747.87	4321050.07	Картометрический метод	-
273	364747.37	4321042.80	Картометрический метод	-
15				
274	364621.94	4321046.82	Картометрический метод	-
275	364630.27	4321175.53	Картометрический метод	-
276	364630.30	4321176.48	Картометрический метод	-
277	364572.60	4321180.24	Картометрический метод	-
278	364535.72	4321171.70	Картометрический метод	-
279	364418.45	4321091.00	Картометрический метод	-
280	364418.55	4321090.96	Картометрический метод	-
281	364459.95	4321071.15	Картометрический метод	-
282	364522.38	4321054.91	Картометрический метод	-
283	364621.57	4321046.85	Картометрический метод	-
16				
284	364305.43	4321039.93	Картометрический метод	-
285	364375.02	4321087.21	Картометрический метод	-
286	364374.53	4321087.42	Картометрический метод	-
287	364359.37	4321094.59	Картометрический метод	-
288	364270.73	4321156.15	Картометрический метод	-
289	364203.54	4321237.36	Картометрический метод	-
290	363985.28	4321522.85	Картометрический метод	-
291	363969.60	4321511.02	Картометрический метод	-
292	363799.13	4321743.78	Картометрический метод	-
293	363628.25	4321975.78	Картометрический метод	-
294	363583.88	4322031.31	Картометрический метод	-
295	363568.62	4322050.59	Картометрический метод	-
296	363488.62	4322142.80	Картометрический метод	-
297	363412.40	4322231.87	Картометрический метод	-
298	363377.88	4322288.78	Картометрический метод	-
299	363310.36	4322380.32	Картометрический метод	-
300	363242.08	4322470.36	Картометрический метод	-
301	362931.19	4322884.09	Картометрический метод	-
302	362849.39	4322998.16	Картометрический метод	-
303	362660.09	4323249.20	Картометрический метод	-
304	362454.07	4323516.77	Картометрический метод	-
305	362411.95	4323571.24	Картометрический метод	-
306	362406.11	4323566.76	Картометрический метод	-
307	362436.30	4323526.42	Картометрический метод	-
308	362426.40	4323518.32	Картометрический метод	-
309	362439.02	4323502.20	Картометрический метод	-
310	362440.90	4323499.78	Картометрический метод	-
311	362448.58	4323489.87	Картометрический метод	-
312	362450.92	4323486.05	Картометрический метод	-
313	362523.81	4323390.64	Картометрический метод	-
314	362599.52	4323294.67	Картометрический метод	-
315	362610.33	4323278.13	Картометрический метод	-
316	362624.21	4323250.61	Картометрический метод	-
317	362630.67	4323234.43	Картометрический метод	-
318	362636.68	4323222.62	Картометрический метод	-
319	362643.62	4323211.58	Картометрический метод	-
320	362661.75	4323185.07	Картометрический метод	-
321	362726.53	4323099.36	Картометрический метод	-
322	362951.93	4322807.38	Картометрический метод	-
323	362951.92	4322806.06	Картометрический метод	-
324	363060.66	4322661.06	Картометрический метод	-



325	363282.18	4322371.38	Картометрический метод	-
326	363283.11	4322372.26	Картометрический метод	-
327	363295.29	4322355.87	Картометрический метод	-
328	363369.48	4322256.91	Картометрический метод	-
329	363522.33	4322057.50	Картометрический метод	-
330	363834.70	4321644.14	Картометрический метод	-
331	363833.39	4321643.14	Картометрический метод	-
332	363854.83	4321615.10	Картометрический метод	-
333	363855.99	4321615.98	Картометрический метод	-
334	364050.92	4321359.86	Картометрический метод	-
335	364181.98	4321188.42	Картометрический метод	-
336	364288.31	4321048.75	Картометрический метод	-
17				
337	364396.13	4321101.56	Картометрический метод	-
338	364531.00	4321193.19	Картометрический метод	-
339	364574.11	4321202.19	Картометрический метод	-
340	364905.94	4321180.56	Картометрический метод	-
341	364940.55	4322025.06	Картометрический метод	-
342	364920.29	4321985.68	Картометрический метод	-
343	364894.89	4321969.93	Картометрический метод	-
344	364851.91	4321974.35	Картометрический метод	-
345	364814.85	4321987.12	Картометрический метод	-
346	364787.31	4321996.81	Картометрический метод	-
347	364806.32	4322025.65	Картометрический метод	-
348	364818.31	4322044.26	Картометрический метод	-
349	364828.29	4322062.06	Картометрический метод	-
350	364831.16	4322075.48	Картометрический метод	-
351	364825.60	4322100.67	Картометрический метод	-
352	364837.54	4322139.73	Картометрический метод	-
353	364861.73	4322144.86	Картометрический метод	-
354	364908.93	4322138.20	Картометрический метод	-
355	364944.58	4322121.25	Картометрический метод	-
356	364947.17	4322186.71	Картометрический метод	-
357	364699.78	4322268.81	Картометрический метод	-
358	364485.78	4322346.03	Картометрический метод	-
359	364452.45	4322317.04	Картометрический метод	-
360	364460.91	4322449.66	Картометрический метод	-
361	364478.74	4322447.35	Картометрический метод	-
362	364540.05	4322379.18	Картометрический метод	-
363	364589.14	4322416.14	Картометрический метод	-
364	364581.09	4322505.96	Картометрический метод	-
365	364569.36	4322571.68	Картометрический метод	-
366	364633.70	4322690.21	Картометрический метод	-
367	364455.75	4322838.24	Картометрический метод	-
368	364272.01	4322881.78	Картометрический метод	-
369	364177.40	4322831.26	Картометрический метод	-
370	364190.60	4322594.26	Картометрический метод	-
371	364114.06	4322570.04	Картометрический метод	-
372	364012.47	4322525.40	Картометрический метод	-
373	363959.16	4322488.26	Картометрический метод	-
374	363964.34	4322627.58	Картометрический метод	-
375	363850.15	4322635.96	Картометрический метод	-
376	363814.95	4322684.02	Картометрический метод	-
377	363760.54	4322689.87	Картометрический метод	-
378	363752.49	4322515.35	Картометрический метод	-
379	363802.79	4322511.85	Картометрический метод	-
380	363811.38	4322511.25	Картометрический метод	-
381	363799.10	4322333.27	Картометрический метод	-
382	363726.14	4322338.66	Картометрический метод	-
383	363731.12	4322430.29	Картометрический метод	-
384	363726.84	4322422.81	Картометрический метод	-
385	363688.57	4322424.96	Картометрический метод	-
386	363675.06	4322422.29	Картометрический метод	-
387	363666.04	4322396.12	Картометрический метод	-
388	363665.72	4322389.42	Картометрический метод	-
389	363664.88	4322385.09	Картометрический метод	-
390	363624.47	4322288.03	Картометрический метод	-
391	363623.12	4322281.87	Картометрический метод	-
392	363606.51	4322067.98	Картометрический метод	-
393	363610.54	4322060.87	Картометрический метод	-
394	363613.87	4322057.73	Картометрический метод	-
395	363832.74	4321746.61	Картометрический метод	-
396	364214.41	4321243.66	Картометрический метод	-
397	364337.78	4321129.60	Картометрический метод	-
18				
398	378919.35	4310685.28	Картометрический метод	-
399	378939.81	4310749.29	Картометрический метод	-
400	378986.73	4310893.28	Картометрический метод	-
401	379121.80	4311398.81	Картометрический метод	-
402	379109.01	4311405.41	Картометрический метод	-
403	379052.28	4311414.45	Картометрический метод	-
404	378966.29	4311423.77	Картометрический метод	-
405	378886.35	4311396.99	Картометрический метод	-
406	378787.20	4310930.07	Картометрический метод	-
407	378695.69	4310707.83	Картометрический метод	-
19				
408	382109.15	4308612.99	Картометрический метод	-
409	382114.08	4308617.16	Картометрический метод	-
410	382110.89	4308688.06	Картометрический метод	-
411	382100.07	4308730.19	Картометрический метод	-
412	382070.24	4308732.54	Картометрический метод	-
413	382061.97	4308621.99	Картометрический метод	-
414	382061.58	4308618.14	Картометрический метод	-
20				

415	379624.01	4308871.81		Картометрический метод	-
416	379617.09	4308873.20		Картометрический метод	-
417	379595.98	4308879.08		Картометрический метод	-
418	379604.17	4308904.94		Картометрический метод	-
419	379603.70	4308905.11		Картометрический метод	-
420	379613.84	4308937.17		Картометрический метод	-
421	379611.72	4308937.92		Картометрический метод	-
422	379601.81	4308941.64		Картометрический метод	-
423	379601.29	4308940.27		Картометрический метод	-
424	379563.30	4308952.78		Картометрический метод	-
425	379557.00	4308954.86		Картометрический метод	-
426	379554.49	4308954.60		Картометрический метод	-
427	379546.21	4308957.18		Картометрический метод	-
428	379534.19	4308917.71		Картометрический метод	-
429	379532.86	4308913.99		Картометрический метод	-
430	379507.81	4308920.26		Картометрический метод	-
431	379500.64	4308893.78		Картометрический метод	-
432	379503.10	4308886.78		Картометрический метод	-
433	379532.66	4308879.25		Картометрический метод	-
434	379534.52	4308883.16		Картометрический метод	-
435	379590.01	4308868.18		Картометрический метод	-
436	379621.26	4308860.15		Картометрический метод	-
21					
437	379654.77	4308841.80		Картометрический метод	-
438	379658.66	4308843.79		Картометрический метод	-
439	379656.87	4308858.45		Картометрический метод	-
440	379658.26	4308869.78		Картометрический метод	-
441	379649.29	4308870.50		Картометрический метод	-
442	379647.65	4308866.39		Картометрический метод	-
443	379646.10	4308859.80		Картометрический метод	-
444	379644.51	4308854.19		Картометрический метод	-
445	379643.51	4308850.05		Картометрический метод	-
446	379642.34	4308843.93		Картометрический метод	-
22					
447	379589.02	4308555.62		Картометрический метод	-
448	379606.27	4308556.52		Картометрический метод	-
449	379612.32	4308593.32		Картометрический метод	-
450	379621.80	4308665.31		Картометрический метод	-
451	379488.51	4308716.12		Картометрический метод	-
452	379469.84	4308741.74		Картометрический метод	-
453	379443.71	4308776.22		Картометрический метод	-
454	379420.56	4308628.06		Картометрический метод	-
455	379427.31	4308626.64		Картометрический метод	-
456	379423.76	4308601.80		Картометрический метод	-
457	379423.06	4308596.90		Картометрический метод	-
458	379419.08	4308567.72		Картометрический метод	-
459	379418.86	4308560.57		Картометрический метод	-
460	379503.55	4308559.43		Картометрический метод	-
461	379553.51	4308558.18		Картометрический метод	-
23					
462	379155.62	4308813.97		Картометрический метод	-
463	379160.39	4308837.38		Картометрический метод	-
464	379161.22	4308842.40		Картометрический метод	-
465	379208.84	4308828.33		Картометрический метод	-
466	379211.56	4308841.04		Картометрический метод	-
467	379202.05	4308843.17		Картометрический метод	-
468	379212.68	4308901.83		Картометрический метод	-
469	379182.60	4308911.08		Картометрический метод	-
470	379149.56	4308919.50		Картометрический метод	-
471	379125.87	4308924.09		Картометрический метод	-
472	379019.57	4308950.47		Картометрический метод	-
473	379001.81	4308872.95		Картометрический метод	-
474	379001.81	4308872.95		Картометрический метод	-
475	379089.12	4308855.48		Картометрический метод	-
476	379125.64	4308849.20		Картометрический метод	-
477	379125.63	4308849.16		Картометрический метод	-
478	379125.66	4308849.16		Картометрический метод	-
479	379121.39	4308828.32		Картометрический метод	-
480	379143.16	4308823.99		Картометрический метод	-
481	379141.84	4308816.49		Картометрический метод	-
24					
482	379001.80	4308872.95		Картометрический метод	-
483	379019.57	4308950.47		Картометрический метод	-
484	378926.61	4308973.70		Картометрический метод	-
485	378927.13	4308971.81		Картометрический метод	-
486	378921.16	4308938.34		Картометрический метод	-
487	378952.67	4308932.78		Картометрический метод	-
488	378944.12	4308884.27		Картометрический метод	-
489	378965.62	4308880.04		Картометрический метод	-
25					
490	378312.79	4308718.05		Картометрический метод	-
491	378322.94	4308780.61		Картометрический метод	-
492	378186.94	4308798.90		Картометрический метод	-
493	378186.94	4308798.90		Картометрический метод	-
494	378197.25	4308782.11		Картометрический метод	-
495	378232.49	4308724.83		Картометрический метод	-
26					
496	364329.04	4318585.29		Картометрический метод	-
497	364339.54	4318595.70		Картометрический метод	-
498	364349.29	4318601.84		Картометрический метод	-
499	364363.09	4318703.13		Картометрический метод	-
500	364355.73	4318706.86		Картометрический метод	-
501	364349.60	4318712.38		Картометрический метод	-
502	364359.04	4318808.66		Картометрический метод	-



503	364349.49	4318824.05	Картометрический метод	-
504	364351.58	4318851.47	Картометрический метод	-
505	364360.75	4318850.84	Картометрический метод	-
506	364373.63	4319004.12	Картометрический метод	-
507	364366.05	4319004.65	Картометрический метод	-
508	364368.32	4319031.56	Картометрический метод	-
509	364375.49	4319030.86	Картометрический метод	-
510	364377.31	4319063.20	Картометрический метод	-
511	364382.40	4319067.26	Картометрический метод	-
512	364386.36	4319114.41	Картометрический метод	-
513	364112.00	4319133.19	Картометрический метод	-
514	364086.33	4318761.12	Картометрический метод	-
515	364084.73	4318761.23	Картометрический метод	-
516	364074.50	4318612.89	Картометрический метод	-
517	364073.98	4318604.96	Картометрический метод	-
27				
518	364455.52	4318592.32	Картометрический метод	-
519	364472.94	4318836.45	Картометрический метод	-
520	364473.15	4318839.44	Картометрический метод	-
521	364492.25	4319106.81	Картометрический метод	-
522	364492.30	4319107.35	Картометрический метод	-
523	364446.71	4319110.45	Картометрический метод	-
524	364436.75	4319004.62	Картометрический метод	-
525	364433.94	4318974.66	Картометрический метод	-
526	364432.34	4318957.95	Картометрический метод	-
527	364428.60	4318918.70	Картометрический метод	-
528	364423.63	4318850.90	Картометрический метод	-
529	364423.28	4318846.42	Картометрический метод	-
530	364422.80	4318840.66	Картометрический метод	-
531	364422.46	4318834.97	Картометрический метод	-
532	364422.12	4318829.26	Картометрический метод	-
533	364419.36	4318790.61	Картометрический метод	-
534	364415.92	4318740.56	Картометрический метод	-
535	364411.48	4318684.63	Картометрический метод	-
536	364411.07	4318678.72	Картометрический метод	-
537	364410.62	4318673.22	Картометрический метод	-
538	364410.21	4318667.23	Картометрический метод	-
539	364407.84	4318628.02	Картометрический метод	-
540	364409.10	4318595.51	Картометрический метод	-
541	364411.22	4318595.36	Картометрический метод	-
542	364453.99	4318592.41	Картометрический метод	-
28				
543	364367.50	4318601.45	Картометрический метод	-
544	364367.89	4318606.69	Картометрический метод	-
545	364368.21	4318611.10	Картометрический метод	-
546	364368.50	4318615.02	Картометрический метод	-
547	364368.90	4318619.46	Картометрический метод	-
548	364371.98	4318664.89	Картометрический метод	-
549	364365.91	4318665.26	Картометрический метод	-
550	364363.04	4318665.43	Картометрический метод	-
551	364358.63	4318601.99	Картометрический метод	-
552	364361.53	4318601.81	Картометрический метод	-
29				
553	364494.18	4319129.40	Картометрический метод	-
554	364502.51	4319279.42	Картометрический метод	-
555	364503.37	4319279.41	Картометрический метод	-
556	364512.51	4319404.52	Картометрический метод	-
557	364541.15	4319838.24	Картометрический метод	-
558	364543.26	4319838.30	Картометрический метод	-
559	364562.39	4320153.44	Картометрический метод	-
560	364565.70	4320153.21	Картометрический метод	-
561	364571.58	4320229.25	Картометрический метод	-
562	364569.54	4320232.57	Картометрический метод	-
563	364569.78	4320235.99	Картометрический метод	-
564	364565.44	4320236.40	Картометрический метод	-
565	364259.21	4320259.20	Картометрический метод	-
566	364242.92	4320236.08	Картометрический метод	-
567	364232.32	4320082.46	Картометрический метод	-
568	364221.16	4319947.17	Картометрический метод	-
569	364268.09	4319940.64	Картометрический метод	-
570	364357.99	4319934.88	Картометрический метод	-
571	364357.35	4319925.63	Картометрический метод	-
572	364362.78	4319925.18	Картометрический метод	-
573	364367.42	4319924.40	Картометрический метод	-
574	364365.54	4319893.32	Картометрический метод	-
575	364369.93	4319892.69	Картометрический метод	-
576	364384.64	4319890.19	Картометрический метод	-
577	364429.69	4319887.08	Картометрический метод	-
578	364430.97	4319886.78	Картометрический метод	-
579	364436.42	4319965.09	Картометрический метод	-
580	364391.48	4319968.99	Картометрический метод	-
581	364379.27	4319979.26	Картометрический метод	-
582	364380.15	4319989.21	Картометрический метод	-
583	364456.78	4319983.93	Картометрический метод	-
584	364456.86	4319985.11	Картометрический метод	-
585	364506.75	4319981.67	Картометрический метод	-
586	364448.23	4319132.54	Картометрический метод	-
30				
587	364403.75	4319479.87	Картометрический метод	-
588	364405.11	4319505.56	Картометрический метод	-
589	364423.73	4319701.36	Картометрический метод	-
590	364424.35	4319740.28	Картометрический метод	-
591	364424.75	4319746.30	Картометрический метод	-
592	364424.04	4319746.37	Картометрический метод	-

593	364239.47	4319756.96		Картометрический метод	-
594	364208.06	4319758.57		Картометрический метод	-
595	364207.47	4319751.49		Картометрический метод	-
596	364204.20	4319693.58		Картометрический метод	-
597	364191.43	4319517.09		Картометрический метод	-
598	364190.15	4319492.47		Картометрический метод	-
599	364192.56	4319492.35		Картометрический метод	-
600	364396.18	4319480.51		Картометрический метод	-
601	364398.85	4319480.16		Картометрический метод	-
602	364403.44	4319479.85		Картометрический метод	-
			31		
603	362032.24	4324731.34		Картометрический метод	-
604	362051.73	4324759.80		Картометрический метод	-
605	362082.22	4324798.27		Картометрический метод	-
606	362057.84	4324815.46		Картометрический метод	-
607	362210.52	4325037.73		Картометрический метод	-
608	362367.93	4325270.04		Картометрический метод	-
609	362522.86	4325514.70		Картометрический метод	-
610	362523.64	4325516.32		Картометрический метод	-
611	362590.04	4325693.26		Картометрический метод	-
612	362568.11	4325662.52		Картометрический метод	-
613	362505.46	4325604.39		Картометрический метод	-
614	362417.86	4325563.82		Картометрический метод	-
615	362183.78	4325569.25		Картометрический метод	-
616	362186.32	4325606.16		Картометрический метод	-
617	362308.28	4325791.70		Картометрический метод	-
618	362355.30	4325892.24		Картометрический метод	-
619	362361.90	4325913.60		Картометрический метод	-
620	362362.74	4325916.51		Картометрический метод	-
621	362294.80	4325951.43		Картометрический метод	-
622	362293.11	4325947.22		Картометрический метод	-
623	362263.80	4325897.18		Картометрический метод	-
624	362264.31	4325887.92		Картометрический метод	-
625	362239.52	4325844.15		Картометрический метод	-
626	362216.08	4325802.20		Картометрический метод	-
627	362197.76	4325791.70		Картометрический метод	-
628	361898.12	4325674.55		Картометрический метод	-
629	361605.68	4325579.83		Картометрический метод	-
630	361792.87	4325555.11		Картометрический метод	-
631	361816.40	4325373.06		Картометрический метод	-
632	361525.09	4325393.16		Картометрический метод	-
633	361303.20	4325547.80		Картометрический метод	-
634	361315.31	4325621.62		Картометрический метод	-
635	361305.26	4325619.47		Картометрический метод	-
636	360651.81	4325666.08		Картометрический метод	-
637	360653.99	4325662.67		Картометрический метод	-
638	361819.33	4324899.14		Картометрический метод	-
639	361833.92	4324879.35		Картометрический метод	-
			32		
640	362574.18	4325160.11		Картометрический метод	-
641	362574.31	4325179.39		Картометрический метод	-
642	362575.69	4325226.54		Картометрический метод	-
643	362587.98	4325600.85		Картометрический метод	-
644	362586.94	4325599.83		Картометрический метод	-
645	362549.86	4325501.24		Картометрический метод	-
646	362486.29	4325400.72		Картометрический метод	-
647	362429.44	4325311.07		Картометрический метод	-
648	362554.63	4325162.44		Картометрический метод	-
			33		
649	363692.25	4318338.26		Картометрический метод	-
650	363784.24	4318357.28		Картометрический метод	-
651	363781.34	4318365.67		Картометрический метод	-
652	363779.45	4318373.68		Картометрический метод	-
653	363734.44	4318375.57		Картометрический метод	-
654	363695.35	4318367.46		Картометрический метод	-
655	363694.37	4318354.56		Картометрический метод	-
656	363693.41	4318343.89		Картометрический метод	-
			34		
657	363804.80	4318362.29		Картометрический метод	-
658	363813.27	4318364.43		Картометрический метод	-
659	363848.03	4318370.70		Картометрический метод	-
660	363903.37	4318378.77		Картометрический метод	-
661	363911.05	4318380.22		Картометрический метод	-
662	363958.49	4318393.62		Картометрический метод	-
663	363966.78	4318394.63		Картометрический метод	-
664	363991.83	4318397.42		Картометрический метод	-
665	364025.01	4318404.11		Картометрический метод	-
666	364035.46	4318406.77		Картометрический метод	-
667	364039.56	4318409.11		Картометрический метод	-
668	364041.21	4318414.31		Картометрический метод	-
669	364043.09	4318426.70		Картометрический метод	-
670	364052.44	4318560.52		Картометрический метод	-
671	364052.35	4318569.17		Картометрический метод	-
672	364053.02	4318578.77		Картометрический метод	-
673	363898.75	4318587.82		Картометрический метод	-
674	363786.43	4318594.95		Картометрический метод	-
675	363793.34	4318589.88		Картометрический метод	-
676	363803.09	4318497.85		Картометрический метод	-
677	363803.89	4318451.62		Картометрический метод	-
678	363804.43	4318426.29		Картометрический метод	-
679	363804.93	4318402.99		Картометрический метод	-
680	363805.27	4318386.54		Картометрический метод	-
			35		
681	363796.86	4318318.29		Картометрический метод	-



682	363802.86	4318320.80	Картометрический метод	-
683	363804.66	4318325.71	Картометрический метод	-
684	363805.28	4318331.59	Картометрический метод	-
685	363804.04	4318336.99	Картометрический метод	-
686	363730.37	4318322.53	Картометрический метод	-
687	363730.35	4318321.19	Картометрический метод	-
688	363729.68	4318301.51	Картометрический метод	-
689	363792.61	4318312.29	Картометрический метод	-
36				
690	364016.53	4317938.26	Картометрический метод	-
691	364022.03	4317944.98	Картометрический метод	-
692	364068.98	4317941.21	Картометрический метод	-
693	364094.16	4318009.51	Картометрический метод	-
694	364290.52	4317992.64	Картометрический метод	-
695	364293.09	4317992.74	Картометрический метод	-
696	364298.68	4318073.15	Картометрический метод	-
697	364304.16	4318115.95	Картометрический метод	-
698	364308.98	4318206.70	Картометрический метод	-
699	364310.44	4318206.97	Картометрический метод	-
700	364311.06	4318219.31	Картометрический метод	-
701	364308.35	4318223.67	Картометрический метод	-
702	364317.13	4318350.87	Картометрический метод	-
703	364315.18	4318369.72	Картометрический метод	-
704	364310.62	4318370.35	Картометрический метод	-
705	364036.93	4318386.32	Картометрический метод	-
706	364035.70	4318386.42	Картометрический метод	-
707	363969.89	4318373.62	Картометрический метод	-
708	363947.32	4318369.12	Картометрический метод	-
709	363934.66	4318366.01	Картометрический метод	-
710	363908.55	4318360.68	Картометрический метод	-
711	363830.21	4318343.36	Картометрический метод	-
712	363873.39	4318261.80	Картометрический метод	-
713	363893.70	4318210.24	Картометрический метод	-
714	363899.71	4318191.62	Картометрический метод	-
715	363902.55	4318172.35	Картометрический метод	-
716	363894.61	4318060.56	Картометрический метод	-
717	363887.59	4317961.67	Картометрический метод	-
718	363903.46	4317960.10	Картометрический метод	-
719	363909.18	4317947.58	Картометрический метод	-
37				
720	364440.66	4318383.43	Картометрический метод	-
721	364440.77	4318385.78	Картометрический метод	-
722	364441.86	4318400.91	Картометрический метод	-
723	364441.92	4318401.73	Картометрический метод	-
724	364442.69	4318412.93	Картометрический метод	-
725	364448.84	4318498.01	Картометрический метод	-
726	364448.27	4318497.98	Картометрический метод	-
727	364426.50	4318499.09	Картометрический метод	-
728	364378.86	4318520.41	Картометрический метод	-
729	364380.26	4318555.20	Картометрический метод	-
730	364375.92	4318554.80	Картометрический метод	-
731	364367.02	4318497.17	Картометрический метод	-
732	364362.15	4318444.08	Картометрический метод	-
733	364319.98	4318445.88	Картометрический метод	-
734	364328.14	4318566.01	Картометрический метод	-
735	364067.27	4318580.81	Картометрический метод	-
736	364067.15	4318579.98	Картометрический метод	-
737	364067.01	4318577.99	Картометрический метод	-
738	364066.49	4318556.17	Картометрический метод	-
739	364056.92	4318420.18	Картометрический метод	-
740	364054.31	4318405.36	Картометрический метод	-
741	364110.12	4318401.18	Картометрический метод	-
742	364110.55	4318406.59	Картометрический метод	-
743	364111.04	4318415.03	Картометрический метод	-
744	364116.74	4318419.20	Картометрический метод	-
745	364124.27	4318418.96	Картометрический метод	-
746	364129.44	4318476.82	Картометрический метод	-
747	364129.71	4318479.94	Картометрический метод	-
748	364132.57	4318517.83	Картометрический метод	-
749	364139.29	4318517.84	Картометрический метод	-
750	364143.45	4318552.42	Картометрический метод	-
751	364147.75	4318552.69	Картометрический метод	-
752	364150.35	4318566.19	Картометрический метод	-
753	364162.87	4318566.53	Картометрический метод	-
754	364186.24	4318564.75	Картометрический метод	-
755	364199.69	4318558.33	Картометрический метод	-
756	364209.35	4318541.82	Картометрический метод	-
757	364221.58	4318526.23	Картометрический метод	-
758	364224.22	4318520.30	Картометрический метод	-
759	364215.94	4318516.64	Картометрический метод	-
760	364215.94	4318516.64	Картометрический метод	-
761	364224.28	4318494.72	Картометрический метод	-
762	364239.44	4318464.51	Картометрический метод	-
763	364245.04	4318457.90	Картометрический метод	-
764	364250.08	4318447.20	Картометрический метод	-
765	364263.76	4318437.51	Картометрический метод	-
766	364279.68	4318429.11	Картометрический метод	-
767	364292.29	4318423.94	Картометрический метод	-
768	364315.65	4318415.63	Картометрический метод	-
769	364314.11	4318392.16	Картометрический метод	-
38				
770	364314.23	4318392.45	Картометрический метод	-
771	364317.25	4318425.72	Картометрический метод	-
772	364360.04	4318419.90	Картометрический метод	-

773	364357.22	4318389.49	39	Картометрический метод	-
774	364041.69	4318406.30		Картометрический метод	-
775	364044.18	4318414.10		Картометрический метод	-
776	364046.08	4318426.51		Картометрический метод	-
777	364055.43	4318560.29		Картометрический метод	-
778	364055.34	4318568.94		Картометрический метод	-
779	364056.00	4318578.60		Картометрический метод	-
780	364067.01	4318577.99		Картометрический метод	-
781	364053.02	4318578.77		Картометрический метод	-
782	364052.35	4318569.17		Картометрический метод	-
783	364052.44	4318560.52		Картометрический метод	-
784	364043.09	4318426.70		Картометрический метод	-
785	364041.21	4318414.31		Картометрический метод	-
786	364039.56	4318409.11		Картометрический метод	-
787	364035.46	4318406.77		Картометрический метод	-
788	378352.57	4309644.10	40	Картометрический метод	-
789	378367.59	4309649.64		Картометрический метод	-
790	378387.78	4309655.67		Картометрический метод	-
791	378418.66	4309666.48		Картометрический метод	-
792	378436.57	4309679.52		Картометрический метод	-
793	378448.93	4309687.59		Картометрический метод	-
794	378447.43	4309700.26		Картометрический метод	-
795	378447.05	4309708.23		Картометрический метод	-
796	378429.20	4309769.72		Картометрический метод	-
797	378429.03	4309769.68		Картометрический метод	-
798	378394.87	4309760.46		Картометрический метод	-
799	378383.41	4309758.48		Картометрический метод	-
800	378366.68	4309743.19		Картометрический метод	-
801	378331.55	4309736.77		Картометрический метод	-
802	378430.26	4310053.65	41	Картометрический метод	-
803	378425.88	4310066.38		Картометрический метод	-
804	378391.93	4310128.13		Картометрический метод	-
805	378366.21	4310170.38		Картометрический метод	-
806	378357.66	4310183.50		Картометрический метод	-
807	378323.50	4310165.07		Картометрический метод	-
808	378282.48	4310141.63		Картометрический метод	-
809	378278.77	4310136.17		Картометрический метод	-
810	378253.38	4310125.43		Картометрический метод	-
811	378273.51	4310075.57		Картометрический метод	-
812	378302.24	4310088.87		Картометрический метод	-
813	378305.97	4310090.75		Картометрический метод	-
814	378311.63	4310093.66		Картометрический метод	-
815	378310.44	4310095.97		Картометрический метод	-
816	378328.76	4310105.31		Картометрический метод	-
817	378376.04	4310122.68		Картометрический метод	-
818	378398.03	4310081.45		Картометрический метод	-
819	378414.17	4310047.10		Картометрический метод	-
820	378394.38	4310152.40	42	Картометрический метод	-
821	378433.27	4310174.19		Картометрический метод	-
822	378436.27	4310175.81		Картометрический метод	-
823	378436.92	4310176.33		Картометрический метод	-
824	378427.58	4310190.22		Картометрический метод	-
825	378407.20	4310227.08		Картометрический метод	-
826	378447.58	4310243.68		Картометрический метод	-
827	378480.78	4310255.19		Картометрический метод	-
828	378475.31	4310268.14		Картометрический метод	-
829	378474.74	4310269.37		Картометрический метод	-
830	378458.08	4310308.91		Картометрический метод	-
831	378330.44	4310259.43		Картометрический метод	-
832	378348.65	4310207.73		Картометрический метод	-
833	378357.66	4310183.50		Картометрический метод	-
834	378366.21	4310170.38		Картометрический метод	-
835	378372.17	4310174.30		Картометрический метод	-
836	378377.02	4310177.59		Картометрический метод	-
837	362470.31	4323531.94	43	Картометрический метод	-
838	362478.49	4323533.68		Картометрический метод	-
839	362488.86	4323545.87		Картометрический метод	-
840	362537.50	4323552.03		Картометрический метод	-
841	362546.39	4323553.79		Картометрический метод	-
842	362550.06	4323554.54		Картометрический метод	-
843	362558.13	4323557.46		Картометрический метод	-
844	362561.84	4323559.42		Картометрический метод	-
845	362573.12	4323568.82		Картометрический метод	-
846	362577.13	4323574.22		Картометрический метод	-
847	362583.68	4323587.22		Картометрический метод	-
848	362611.34	4323651.55		Картометрический метод	-
849	362647.30	4323739.12		Картометрический метод	-
850	362651.23	4323748.50		Картометрический метод	-
851	362656.10	4323761.18		Картометрический метод	-
852	362657.51	4323765.54		Картометрический метод	-
853	362655.87	4323769.47		Картометрический метод	-
854	362659.09	4323774.49		Картометрический метод	-
855	362661.07	4323772.80		Картометрический метод	-
856	362667.70	4323792.70		Картометрический метод	-
857	362670.55	4323809.79		Картометрический метод	-
858	362672.47	4323827.30		Картометрический метод	-
859	362673.10	4323839.87		Картометрический метод	-
860	362675.18	4323869.90		Картометрический метод	-
861	362689.66	4324061.74		Картометрический метод	-



862	362681.84	4324075.54	Картометрический метод	-
863	362682.16	4324079.98	Картометрический метод	-
864	362685.26	4324079.78	Картометрический метод	-
865	362685.69	4324087.45	Картометрический метод	-
866	362682.32	4324087.71	Картометрический метод	-
867	362682.66	4324095.70	Картометрический метод	-
868	362681.16	4324100.10	Картометрический метод	-
869	362685.51	4324109.60	Картометрический метод	-
870	362676.13	4324146.62	Картометрический метод	-
871	362680.54	4324204.22	Картометрический метод	-
872	362680.56	4324204.50	Картометрический метод	-
873	362683.00	4324235.96	Картометрический метод	-
874	362501.69	4324356.53	Картометрический метод	-
875	362501.45	4324356.23	Картометрический метод	-
876	362498.34	4324352.21	Картометрический метод	-
877	362419.90	4324286.34	Картометрический метод	-
878	362345.02	4324272.31	Картометрический метод	-
879	362210.18	4324441.67	Картометрический метод	-
880	362194.06	4324461.58	Картометрический метод	-
881	362078.02	4324370.75	Картометрический метод	-
882	362062.68	4324358.48	Картометрический метод	-
883	361894.76	4324226.71	Картометрический метод	-
884	361894.76	4324226.71	Картометрический метод	-
885	361984.85	4324144.63	Картометрический метод	-
886	362017.71	4324104.37	Картометрический метод	-
887	362159.92	4323926.66	Картометрический метод	-
888	362175.60	4323906.71	Картометрический метод	-
889	362185.76	4323893.78	Картометрический метод	-
890	362192.45	4323885.26	Картометрический метод	-
891	362200.98	4323874.39	Картометрический метод	-
892	362205.74	4323868.34	Картометрический метод	-
893	362211.48	4323870.25	Картометрический метод	-
894	362427.64	4323587.69	Картометрический метод	-
895	362439.79	4323571.81	Картометрический метод	-
896	362467.92	4323535.05	Картометрический метод	-
44				
897	362589.11	4324067.97	Картометрический метод	-
898	362532.37	4324025.68	Картометрический метод	-
899	362515.82	4324013.35	Картометрический метод	-
900	362422.76	4324128.19	Картометрический метод	-
901	362433.56	4324134.94	Картометрический метод	-
902	362505.37	4324179.83	Картометрический метод	-
903	362550.53	4324123.65	Картометрический метод	-
904	362547.74	4324121.51	Картометрический метод	-
45				
905	362486.61	4323780.41	Картометрический метод	-
906	362432.01	4323736.19	Картометрический метод	-
907	362432.48	4323735.59	Картометрический метод	-
908	362429.53	4323733.17	Картометрический метод	-
909	362428.05	4323730.54	Картометрический метод	-
910	362396.84	4323706.17	Картометрический метод	-
911	362396.10	4323706.08	Картометрический метод	-
912	362395.40	4323706.42	Картометрический метод	-
913	362378.68	4323693.06	Картометрический метод	-
914	362340.55	4323741.57	Картометрический метод	-
915	362330.06	4323755.65	Картометрический метод	-
916	362331.97	4323760.29	Картометрический метод	-
917	362325.60	4323767.00	Картометрический метод	-
918	362330.53	4323771.28	Картометрический метод	-
919	362321.00	4323782.28	Картометрический метод	-
920	362316.04	4323778.03	Картометрический метод	-
921	362206.09	4323914.14	Картометрический метод	-
922	362204.90	4323915.68	Картометрический метод	-
923	362204.42	4323921.00	Картометрический метод	-
924	362204.14	4323924.13	Картометрический метод	-
925	362213.10	4323925.53	Картометрический метод	-
926	362211.85	4323934.82	Картометрический метод	-
927	362203.71	4323933.69	Картометрический метод	-
928	362204.82	4323938.93	Картометрический метод	-
929	362205.73	4323943.23	Картометрический метод	-
930	362216.05	4323978.96	Картометрический метод	-
931	362225.54	4323968.60	Картометрический метод	-
932	362232.31	4323974.83	Картометрический метод	-
933	362248.77	4323959.61	Картометрический метод	-
934	362278.39	4323982.25	Картометрический метод	-
935	362283.87	4323975.04	Картометрический метод	-
936	362300.68	4323987.80	Картометрический метод	-
937	362295.06	4323995.21	Картометрический метод	-
938	362307.90	4324004.64	Картометрический метод	-
939	362326.13	4323980.03	Картометрический метод	-
940	362391.33	4323886.49	Картометрический метод	-
941	362400.60	4323873.95	Картометрический метод	-
942	362401.76	4323874.86	Картометрический метод	-
943	362471.25	4323790.95	Картометрический метод	-
944	362475.99	4323794.91	Картометрический метод	-
46				
945	362545.42	4323834.57	Картометрический метод	-
946	362494.39	4323794.94	Картометрический метод	-
947	362441.37	4323863.20	Картометрический метод	-
948	362491.94	4323902.41	Картометрический метод	-
47				
949	362297.07	4323915.99	Картометрический метод	-
950	362293.40	4323921.12	Картометрический метод	-
951	362287.39	4323916.76	Картометрический метод	-

952	362291.06	4323911.63	Картометрический метод	-
48				
953	362519.53	4324139.42	Картометрический метод	-
954	362510.19	4324151.63	Картометрический метод	-
955	362498.70	4324142.65	Картометрический метод	-
956	362508.04	4324130.42	Картометрический метод	-
49				
957	363106.43	4322705.08	Картометрический метод	-
958	363191.64	4322769.21	Картометрический метод	-
959	363302.20	4322853.69	Картометрический метод	-
960	363300.98	4322855.95	Картометрический метод	-
961	363307.22	4322860.95	Картометрический метод	-
962	363307.92	4322860.24	Картометрический метод	-
963	363315.09	4322866.32	Картометрический метод	-
964	363314.05	4322867.41	Картометрический метод	-
965	363319.19	4322871.37	Картометрический метод	-
966	363320.16	4322870.21	Картометрический метод	-
967	363326.52	4322875.14	Картометрический метод	-
968	363329.01	4322875.67	Картометрический метод	-
969	363410.41	4322937.79	Картометрический метод	-
970	363428.46	4322956.00	Картометрический метод	-
971	363487.20	4323004.55	Картометрический метод	-
972	363481.65	4323011.70	Картометрический метод	-
973	363493.10	4323019.88	Картометрический метод	-
974	363508.09	4323030.62	Картометрический метод	-
975	363512.07	4323028.11	Картометрический метод	-
976	363532.16	4323076.13	Картометрический метод	-
977	363432.04	4323208.65	Картометрический метод	-
978	363393.84	4323227.72	Картометрический метод	-
979	363303.89	4323181.17	Картометрический метод	-
980	363047.46	4323041.34	Картометрический метод	-
981	363023.41	4323037.91	Картометрический метод	-
982	362994.42	4323037.98	Картометрический метод	-
983	362952.18	4323037.46	Картометрический метод	-
984	362931.33	4323038.87	Картометрический метод	-
985	362920.39	4323050.23	Картометрический метод	-
986	362885.69	4323074.83	Картометрический метод	-
987	362849.31	4323099.54	Картометрический метод	-
988	362821.23	4323121.00	Картометрический метод	-
989	362803.65	4323142.53	Картометрический метод	-
990	362725.81	4323241.89	Картометрический метод	-
991	362553.53	4323466.27	Картометрический метод	-
992	362528.00	4323491.56	Картометрический метод	-
993	362521.11	4323497.42	Картометрический метод	-
994	362508.99	4323507.74	Картометрический метод	-
995	362478.49	4323533.68	Картометрический метод	-
996	362470.31	4323531.94	Картометрический метод	-
997	362755.58	4323159.73	Картометрический метод	-
998	362789.01	4323108.57	Картометрический метод	-
999	362875.01	4322991.71	Картометрический метод	-
1000	362953.63	4322896.89	Картометрический метод	-
1001	362997.74	4322842.84	Картометрический метод	-
1002	363061.96	4322760.26	Картометрический метод	-
50				
1003	362674.25	4323333.39	Картометрический метод	-
1004	362674.41	4323333.52	Картометрический метод	-
1005	362685.32	4323341.94	Картометрический метод	-
1006	362603.83	4323457.66	Картометрический метод	-
1007	362610.38	4323460.39	Картометрический метод	-
1008	362599.23	4323498.22	Картометрический метод	-
1009	362591.75	4323497.14	Картометрический метод	-
1010	362597.63	4323544.11	Картометрический метод	-
1011	362615.39	4323586.82	Картометрический метод	-
1012	362622.10	4323584.25	Картометрический метод	-
1013	362626.87	4323595.83	Картометрический метод	-
1014	362619.62	4323598.18	Картометрический метод	-
1015	362635.56	4323608.75	Картометрический метод	-
1016	362816.86	4323620.93	Картометрический метод	-
1017	362897.48	4323720.57	Картометрический метод	-
1018	362964.66	4323907.84	Картометрический метод	-
1019	362992.86	4323983.57	Картометрический метод	-
1020	362992.86	4323983.57	Картометрический метод	-
1021	362953.60	4324008.96	Картометрический метод	-
1022	362945.10	4323995.18	Картометрический метод	-
1023	362928.98	4323990.43	Картометрический метод	-
1024	362919.19	4323977.17	Картометрический метод	-
1025	362910.08	4323983.98	Картометрический метод	-
1026	362923.25	4323997.86	Картометрический метод	-
1027	362933.81	4324004.17	Картометрический метод	-
1028	362938.84	4324004.52	Картометрический метод	-
1029	362951.56	4324025.20	Картометрический метод	-
1030	362951.46	4324026.41	Картометрический метод	-
1031	362938.80	4324034.73	Картометрический метод	-
1032	362931.31	4324039.59	Картометрический метод	-
1033	362926.83	4324042.50	Картометрический метод	-
1034	362782.76	4324136.74	Картометрический метод	-
1035	362761.42	4324157.02	Картометрический метод	-
1036	362722.03	4324159.22	Картометрический метод	-
1037	362714.36	4324126.77	Картометрический метод	-
1038	362712.31	4324127.38	Картометрический метод	-
1039	362702.67	4324084.53	Картометрический метод	-
1040	362698.29	4324012.22	Картометрический метод	-
1041	362702.00	4324010.38	Картометрический метод	-
1042	362700.87	4323994.10	Картометрический метод	-



1043	362696.88	4323994.18		Картометрический метод	-
1044	362692.97	4323946.69		Картометрический метод	-
1045	362690.91	4323946.91		Картометрический метод	-
1046	362687.88	4323903.28		Картометрический метод	-
1047	362683.70	4323870.53		Картометрический метод	-
1048	362684.45	4323855.68		Картометрический метод	-
1049	362686.58	4323833.95		Картометрический метод	-
1050	362686.58	4323831.41		Картометрический метод	-
1051	362686.19	4323825.71		Картометрический метод	-
1052	362682.86	4323825.95		Картометрический метод	-
1053	362681.59	4323807.78		Картометрический метод	-
1054	362675.92	4323781.78		Картометрический метод	-
1055	362671.47	4323770.18		Картометрический метод	-
1056	362667.06	4323759.48		Картометрический метод	-
1057	362666.54	4323757.89		Картометрический метод	-
1058	362664.89	4323752.80		Картометрический метод	-
1059	362661.07	4323744.93		Картометрический метод	-
1060	362657.18	4323735.46		Картометрический метод	-
1061	362637.81	4323688.45		Картометрический метод	-
1062	362638.85	4323687.49		Картометрический метод	-
1063	362636.94	4323682.66		Картометрический метод	-
1064	362634.27	4323678.90		Картометрический метод	-
1065	362595.53	4323586.83		Картометрический метод	-
1066	362587.79	4323572.62		Картометрический метод	-
1067	362580.58	4323560.62		Картометрический метод	-
1068	362572.61	4323553.22		Картометрический метод	-
1069	362567.01	4323549.30		Картометрический метод	-
1070	362552.38	4323543.42		Картометрический метод	-
1071	362541.91	4323540.96		Картометрический метод	-
1072	362533.78	4323540.10		Картометрический метод	-
1073	362499.87	4323536.50		Картометрический метод	-
1074	362538.14	4323503.99		Картометрический метод	-
1075	362538.42	4323503.66		Картометрический метод	-
1076	362558.70	4323479.94		Картометрический метод	-
1077	362563.75	4323474.00		Картометрический метод	-
1078	362563.97	4323473.74		Картометрический метод	-
51					
1079	363601.79	4322054.83		Картометрический метод	-
1080	363610.54	4322060.87		Картометрический метод	-
1081	363606.51	4322067.98		Картометрический метод	-
1082	363623.12	4322281.87		Картометрический метод	-
1083	363624.47	4322288.03		Картометрический метод	-
1084	363664.88	4322385.09		Картометрический метод	-
1085	363665.72	4322389.42		Картометрический метод	-
1086	363666.04	4322396.12		Картометрический метод	-
1087	363675.06	4322422.29		Картометрический метод	-
1088	363538.08	4322754.73		Картометрический метод	-
1089	363543.67	4322761.86		Картометрический метод	-
1090	363410.41	4322937.79		Картометрический метод	-
1091	363329.01	4322875.67		Картометрический метод	-
1092	363326.52	4322875.14		Картометрический метод	-
1093	363320.16	4322870.21		Картометрический метод	-
1094	363319.19	4322871.37		Картометрический метод	-
1095	363314.05	4322867.41		Картометрический метод	-
1096	363315.09	4322866.32		Картометрический метод	-
1097	363307.92	4322860.24		Картометрический метод	-
1098	363307.22	4322860.95		Картометрический метод	-
1099	363300.98	4322855.95		Картометрический метод	-
1100	363302.20	4322853.69		Картометрический метод	-
1101	363191.64	4322769.21		Картометрический метод	-
1102	363106.43	4322705.08		Картометрический метод	-
52					
1103	363189.18	4317098.69		Картометрический метод	-
1104	363190.55	4317117.04		Картометрический метод	-
1105	363183.57	4317117.53		Картометрический метод	-
1106	363154.47	4317119.55		Картометрический метод	-
1107	363157.76	4317161.38		Картометрический метод	-
1108	363183.42	4317159.90		Картометрический метод	-
1109	363193.20	4317159.33		Картометрический метод	-
1110	363196.45	4317238.26		Картометрический метод	-
1111	363070.05	4317247.24		Картометрический метод	-
1112	363068.19	4317220.29		Картометрический метод	-
1113	363067.12	4317204.76		Картометрический метод	-
1114	363064.68	4317169.34		Картометрический метод	-
1115	363046.71	4317170.58		Картометрический метод	-
1116	363030.18	4317177.19		Картометрический метод	-
1117	363012.35	4317178.68		Картометрический метод	-
1118	363003.62	4317178.37		Картометрический метод	-
1119	362963.01	4317179.73		Картометрический метод	-
1120	362961.06	4317149.54		Картометрический метод	-
1121	362955.65	4317035.82		Картометрический метод	-
1122	362955.20	4317026.21		Картометрический метод	-
1123	362953.53	4316992.52		Картометрический метод	-
1124	362981.10	4316988.47		Картометрический метод	-
1125	363000.05	4316987.16		Картометрический метод	-
1126	363026.71	4316985.45		Картометрический метод	-
1127	363055.61	4316981.59		Картометрический метод	-
1128	363055.16	4316974.31		Картометрический метод	-
1129	363052.48	4316974.53		Картометрический метод	-
1130	363052.39	4316973.25		Картометрический метод	-
1131	363056.07	4316972.97		Картометрический метод	-
1132	363062.27	4316963.30		Картометрический метод	-
1133	363119.03	4316958.09		Картометрический метод	-
1134	363135.45	4317003.60		Картометрический метод	-

1135	363149.43	4317061.03	Картометрический метод	-
1136	363156.17	4317061.34	Картометрический метод	-
1137	363183.09	4317099.22	Картометрический метод	-
53				
1138	363960.03	4321449.38	Картометрический метод	-
1139	363961.25	4321450.83	Картометрический метод	-
1140	363917.24	4321510.51	Картометрический метод	-
1141	363913.86	4321510.08	Картометрический метод	-
1142	363700.15	4321791.78	Картометрический метод	-
1143	363656.33	4321851.07	Картометрический метод	-
1144	363658.51	4321851.46	Картометрический метод	-
1145	363631.25	4321887.12	Картометрический метод	-
1146	363590.53	4321941.22	Картометрический метод	-
1147	363589.05	4321940.06	Картометрический метод	-
1148	363557.35	4321981.78	Картометрический метод	-
1149	363457.42	4322113.60	Картометрический метод	-
1150	363453.35	4322119.78	Картометрический метод	-
1151	363436.15	4322142.13	Картометрический метод	-
1152	363363.44	4322236.67	Картометрический метод	-
1153	363342.29	4322228.78	Картометрический метод	-
1154	363311.61	4322205.63	Картометрический метод	-
1155	363267.94	4322172.89	Картометрический метод	-
1156	363267.25	4322173.90	Картометрический метод	-
1157	363253.41	4322163.53	Картометрический метод	-
1158	363246.82	4322158.62	Картометрический метод	-
1159	363210.50	4322131.54	Картометрический метод	-
1160	363194.02	4322119.26	Картометрический метод	-
1161	363194.08	4322119.17	Картометрический метод	-
1162	363209.72	4322098.62	Картометрический метод	-
1163	363221.73	4322084.30	Картометрический метод	-
1164	363254.30	4322041.75	Картометрический метод	-
1165	363251.57	4322039.47	Картометрический метод	-
1166	363261.52	4322026.64	Картометрический метод	-
1167	363264.42	4322029.05	Картометрический метод	-
1168	363266.42	4322026.86	Картометрический метод	-
1169	363288.16	4321993.95	Картометрический метод	-
1170	363304.75	4321973.68	Картометрический метод	-
1171	363309.94	4321966.85	Картометрический метод	-
1172	363353.03	4321912.59	Картометрический метод	-
1173	363358.00	4321905.62	Картометрический метод	-
1174	363359.94	4321905.55	Картометрический метод	-
1175	363370.50	4321892.35	Картометрический метод	-
1176	363396.56	4321858.42	Картометрический метод	-
1177	363396.55	4321858.42	Картометрический метод	-
1178	363410.80	4321839.87	Картометрический метод	-
1179	363413.31	4321836.22	Картометрический метод	-
1180	363431.98	4321811.49	Картометрический метод	-
1181	363432.93	4321810.22	Картометрический метод	-
1182	363436.99	4321805.70	Картометрический метод	-
1183	363454.76	4321784.29	Картометрический метод	-
1184	363508.34	4321713.65	Картометрический метод	-
1185	363527.02	4321689.02	Картометрический метод	-
1186	363629.95	4321555.04	Картометрический метод	-
1187	363653.73	4321523.33	Картометрический метод	-
1188	363686.82	4321480.00	Картометрический метод	-
1189	363691.50	4321472.94	Картометрический метод	-
1190	363704.13	4321456.42	Картометрический метод	-
1191	363728.13	4321426.08	Картометрический метод	-
1192	363729.20	4321425.07	Картометрический метод	-
1193	363745.28	4321405.02	Картометрический метод	-
1194	363748.33	4321407.10	Картометрический метод	-
1195	363755.10	4321397.33	Картометрический метод	-
1196	363755.90	4321397.94	Картометрический метод	-
1197	363761.17	4321402.09	Картометрический метод	-
1198	363787.98	4321433.61	Картометрический метод	-
1199	363799.40	4321443.53	Картометрический метод	-
1200	363858.22	4321365.52	Картометрический метод	-
1201	363889.02	4321389.47	Картометрический метод	-
54				
1202	362303.36	4323399.15	Картометрический метод	-
1203	362359.96	4323442.31	Картометрический метод	-
1204	362402.29	4323488.75	Картометрический метод	-
1205	362395.78	4323497.63	Картометрический метод	-
1206	362402.14	4323502.99	Картометрический метод	-
1207	362404.92	4323506.51	Картометрический метод	-
1208	362403.96	4323509.92	Картометрический метод	-
1209	362327.78	4323610.72	Картометрический метод	-
1210	362337.77	4323617.54	Картометрический метод	-
1211	362412.87	4323517.07	Картометрический метод	-
1212	362417.34	4323511.23	Картометрический метод	-
1213	362426.39	4323518.32	Картометрический метод	-
1214	362426.40	4323518.32	Картометрический метод	-
1215	362436.30	4323526.42	Картометрический метод	-
1216	362406.11	4323566.76	Картометрический метод	-
1217	362411.95	4323571.24	Картометрический метод	-
1218	362267.07	4323758.87	Картометрический метод	-
1219	362221.63	4323710.61	Картометрический метод	-
1220	362196.26	4323682.62	Картометрический метод	-
1221	362186.83	4323674.97	Картометрический метод	-
1222	362172.97	4323659.65	Картометрический метод	-
1223	362172.92	4323659.60	Картометрический метод	-
1224	362164.32	4323651.63	Картометрический метод	-
1225	362156.65	4323641.82	Картометрический метод	-
1226	362153.52	4323637.94	Картометрический метод	-



1227	362143.14	4323624.67	Картометрический метод	-
1228	362117.23	4323644.28	Картометрический метод	-
1229	362118.13	4323645.45	Картометрический метод	-
1230	362103.59	4323654.95	Картометрический метод	-
1231	362098.32	4323648.08	Картометрический метод	-
1232	362085.35	4323631.07	Картометрический метод	-
1233	362037.84	4323668.77	Картометрический метод	-
1234	361997.45	4323700.04	Картометрический метод	-
1235	361940.05	4323752.60	Картометрический метод	-
1236	361932.30	4323752.09	Картометрический метод	-
1237	361886.08	4323672.96	Картометрический метод	-
1238	361929.33	4323591.66	Картометрический метод	-
1239	361942.08	4323581.25	Картометрический метод	-
1240	361987.24	4323546.73	Картометрический метод	-
1241	361987.24	4323546.73	Картометрический метод	-
1242	361997.11	4323539.18	Картометрический метод	-
1243	362030.49	4323514.37	Картометрический метод	-
1244	362034.09	4323511.77	Картометрический метод	-
1245	362117.20	4323560.03	Картометрический метод	-
1246	362282.85	4323412.29	Картометрический метод	-
55				
1247	362313.57	4323439.17	Картометрический метод	-
1248	362309.61	4323444.53	Картометрический метод	-
1249	362297.87	4323459.28	Картометрический метод	-
1250	362283.61	4323478.40	Картометрический метод	-
1251	362276.93	4323473.33	Картометрический метод	-
1252	362263.83	4323489.14	Картометрический метод	-
1253	362255.78	4323500.11	Картометрический метод	-
1254	362250.29	4323507.61	Картометрический метод	-
1255	362285.86	4323532.98	Картометрический метод	-
1256	362289.88	4323537.77	Картометрический метод	-
1257	362289.38	4323540.59	Картометрический метод	-
1258	362323.01	4323578.53	Картометрический метод	-
1259	362366.89	4323522.74	Картометрический метод	-
1260	362379.18	4323507.41	Картометрический метод	-
1261	362373.42	4323503.74	Картометрический метод	-
1262	362373.41	4323501.25	Картометрический метод	-
1263	362353.94	4323485.93	Картометрический метод	-
1264	362351.50	4323489.10	Картометрический метод	-
1265	362329.43	4323473.07	Картометрический метод	-
1266	362323.65	4323468.41	Картометрический метод	-
1267	362322.45	4323466.17	Картометрический метод	-
1268	362327.33	4323460.08	Картометрический метод	-
1269	362323.30	4323456.71	Картометрический метод	-
1270	362320.13	4323453.18	Картометрический метод	-
1271	362323.89	4323447.73	Картометрический метод	-
56				
1272	361063.72	4324474.37	Картометрический метод	-
1273	361063.72	4324500.37	Картометрический метод	-
1274	361037.72	4324500.37	Картометрический метод	-
1275	361037.72	4324474.37	Картометрический метод	-
57				
1276	361440.84	4323637.84	Картометрический метод	-
1277	361449.30	4323680.00	Картометрический метод	-
1278	361440.05	4323677.25	Картометрический метод	-
1279	361431.39	4323679.31	Картометрический метод	-
1280	361418.71	4323674.39	Картометрический метод	-
1281	361412.87	4323648.95	Картометрический метод	-
1282	361434.81	4323643.46	Картометрический метод	-
58				
1283	361451.77	4323691.62	Картометрический метод	-
1284	361459.97	4323733.17	Картометрический метод	-
1285	361448.28	4323735.53	Картометрический метод	-
1286	361441.75	4323727.89	Картометрический метод	-
1287	361425.91	4323721.73	Картометрический метод	-
1288	361423.09	4323694.52	Картометрический метод	-
1289	361433.89	4323686.77	Картометрический метод	-
59				
1290	361092.12	4322820.06	Картометрический метод	-
1291	361096.41	4322823.80	Картометрический метод	-
1292	361093.38	4322827.51	Картометрический метод	-
1293	361086.82	4322822.89	Картометрический метод	-
1294	361090.39	4322818.55	Картометрический метод	-
60				
1295	361102.20	4322816.91	Картометрический метод	-
1296	361096.41	4322823.80	Картометрический метод	-
1297	361092.12	4322820.06	Картометрический метод	-
1298	361097.92	4322813.17	Картометрический метод	-
61				
1299	361080.28	4322830.83	Картометрический метод	-
1300	361086.29	4322836.03	Картометрический метод	-
1301	361087.45	4322834.63	Картометрический метод	-
1302	361091.99	4322838.55	Картометрический метод	-
1303	361087.25	4322844.23	Картометрический метод	-
1304	361076.73	4322835.13	Картометрический метод	-
62				
1305	361083.58	4322826.82	Картометрический метод	-
1306	361089.61	4322832.03	Картометрический метод	-
1307	361091.78	4322829.43	Картометрический метод	-
1308	361096.33	4322833.34	Картометрический метод	-
1309	361091.99	4322838.55	Картометрический метод	-
1310	361087.45	4322834.63	Картометрический метод	-
1311	361086.29	4322836.03	Картометрический метод	-
1312	361080.28	4322830.83	Картометрический метод	-

63				
1313	361086.82	4322822.89	Картометрический метод	-
1314	361093.38	4322827.51	Картометрический метод	-
1315	361096.38	4322823.90	Картометрический метод	-
1316	361100.36	4322827.32	Картометрический метод	-
1317	361100.93	4322827.81	Картометрический метод	-
1318	361096.33	4322833.34	Картометрический метод	-
1319	361091.78	4322829.43	Картометрический метод	-
1320	361089.61	4322832.03	Картометрический метод	-
1321	361083.58	4322826.82	Картометрический метод	-
64				
1322	361102.78	4322816.21	Картометрический метод	-
1323	361106.79	4322819.66	Картометрический метод	-
1324	361100.36	4322827.32	Картометрический метод	-
1325	361096.38	4322823.90	Картометрический метод	-
1326	361096.41	4322823.80	Картометрический метод	-
1327	361102.20	4322816.91	Картометрический метод	-
65				
1328	361057.95	4322775.14	Картометрический метод	-
1329	361073.27	4322788.67	Картометрический метод	-
1330	361071.76	4322790.05	Картометрический метод	-
1331	361076.50	4322794.49	Картометрический метод	-
1332	361072.97	4322798.55	Картометрический метод	-
1333	361071.53	4322797.21	Картометрический метод	-
1334	361068.23	4322800.60	Картометрический метод	-
1335	361069.63	4322801.90	Картометрический метод	-
1336	361065.93	4322805.89	Картометрический метод	-
1337	361061.74	4322801.90	Картометрический метод	-
1338	361054.96	4322809.23	Картометрический метод	-
1339	361046.40	4322802.30	Картометрический метод	-
1340	361048.37	4322799.86	Картометрический метод	-
1341	361042.43	4322794.26	Картометрический метод	-
1342	361042.88	4322793.57	Картометрический метод	-
1343	361041.34	4322792.33	Картометрический метод	-
1344	361046.46	4322786.15	Картометрический метод	-
1345	361047.60	4322787.19	Картометрический метод	-
66				
1346	377901.05	4309633.63	Картометрический метод	-
1347	377899.04	4309618.41	Картометрический метод	-
1348	377896.30	4309561.72	Картометрический метод	-
1349	377889.73	4309537.51	Картометрический метод	-
1350	377902.17	4309532.76	Картометрический метод	-
1351	377937.70	4309521.24	Картометрический метод	-
1352	377983.10	4309506.59	Картометрический метод	-
1353	378002.18	4309499.56	Картометрический метод	-
1354	378006.15	4309508.20	Картометрический метод	-
1355	378010.36	4309511.51	Картометрический метод	-
1356	378012.63	4309511.74	Картометрический метод	-
1357	377984.35	4309526.53	Картометрический метод	-
1358	377974.80	4309530.20	Картометрический метод	-
1359	377923.61	4309547.98	Картометрический метод	-
1360	377924.37	4309554.84	Картометрический метод	-
1361	377927.73	4309616.70	Картометрический метод	-
1362	377929.02	4309628.04	Картометрический метод	-
1363	377924.87	4309629.28	Картометрический метод	-
1364	377917.15	4309630.69	Картометрический метод	-
1365	377916.63	4309627.84	Картометрический метод	-
1366	377907.33	4309629.52	Картометрический метод	-
1367	377907.85	4309632.38	Картометрический метод	-

Средняя квадратическая погрешность положения характерной точки (Mt) - 10 см

Лист № 3

ОПИСАНИЕ МЕСТОПОЛОЖЕНИЯ ГРАНИЦ

Границы территориальной зоны КП
Коммунальная зона ЗАТО Северск Томской области
(наименование объекта)
План границ объекта
Рисунок не приводится



**СВЕДЕНИЯ О ГРАНИЦАХ ТЕРРИТОРИАЛЬНОЙ ПРОИЗВОДСТВЕННОЙ ЗОНЫ
СПЕЦИАЛЬНОГО НАЗНАЧЕНИЯ – «ПСН»**

ОПИСАНИЕ МЕСТОПОЛОЖЕНИЯ ГРАНИЦ		Лист № 1
Границы территориальной зоны ПСН		
Производственная зона специального назначения ЗАТО Северск Томской области (наименование объекта, местоположение границ которого описано (далее - объект))		
Сведения об объекте		
№пп	Характеристики объекта	Описание характеристик
1	Местоположение объекта	Томская область, ЗАТО Северск
2	Площадь объекта +/- величина погрешности определения площади (P +/- Дельта P)	2684,94га ± 0,69га
3	Иные характеристики объекта	Вид зоны: границы территориальной зоны ПСН Производственная зона специального назначения ЗАТО Северск Томской области

ОПИСАНИЕ МЕСТОПОЛОЖЕНИЯ ГРАНИЦ					Лист № 2
Границы территориальной зоны ПСН					
Производственная зона специального назначения ЗАТО Северск Томской области (наименование объекта землеустройства)					
Сведения о местоположении границ объекта					
1. Система координат		МСК-70			
2. Сведения о характерных точках границ объекта землеустройства					
Обозначение характерных точек границ	Координаты, м		Метод определения координат и средняя квадратическая погрешность положения характерной точки (Mt), м <*>	Описание обозначения точки	
	X	Y			
1	2	3	4	5	

1				
1	364508.31	4315507.75	Картометрический метод	-
2	364510.62	4315514.05	Картометрический метод	-
3	364515.79	4315521.68	Картометрический метод	-
4	364518.99	4315526.89	Картометрический метод	-
5	364521.94	4315532.23	Картометрический метод	-
6	364523.40	4315534.86	Картометрический метод	-
7	364542.16	4315567.36	Картометрический метод	-
8	364572.95	4315611.40	Картометрический метод	-
9	364575.36	4315614.85	Картометрический метод	-
10	364592.26	4315646.46	Картометрический метод	-
11	364591.50	4315646.78	Картометрический метод	-
12	364595.28	4315652.94	Картометрический метод	-
13	364599.79	4315658.59	Картометрический метод	-
14	364615.67	4315681.93	Картометрический метод	-
15	364717.50	4315813.99	Картометрический метод	-
16	364821.90	4315862.45	Картометрический метод	-
17	364735.15	4315882.61	Картометрический метод	-
18	364733.43	4315886.75	Картометрический метод	-
19	364704.96	4315804.73	Картометрический метод	-
20	364570.11	4315622.50	Картометрический метод	-
21	364508.83	4315619.45	Картометрический метод	-
22	364486.40	4315618.35	Картометрический метод	-
23	364486.82	4315607.02	Картометрический метод	-
24	364482.70	4315600.40	Картометрический метод	-
25	364446.07	4315556.98	Картометрический метод	-
26	364459.09	4315541.90	Картометрический метод	-
27	364459.18	4315541.98	Картометрический метод	-
28	364462.89	4315525.12	Картометрический метод	-
29	364479.00	4315518.57	Картометрический метод	-
30	364479.00	4315518.57	Картометрический метод	-
31	364479.00	4315518.57	Картометрический метод	-
2				
32	365242.35	4315072.62	Картометрический метод	-
33	365242.35	4315072.64	Картометрический метод	-
34	365253.49	4315127.12	Картометрический метод	-
35	365283.15	4315206.66	Картометрический метод	-
36	365451.03	4315449.40	Картометрический метод	-
37	365548.97	4315585.90	Картометрический метод	-
38	365563.69	4315799.40	Картометрический метод	-
39	365392.28	4315809.51	Картометрический метод	-
40	365382.40	4315810.19	Картометрический метод	-
41	365363.86	4315811.47	Картометрический метод	-
42	365216.31	4315821.65	Картометрический метод	-
43	365194.11	4315821.38	Картометрический метод	-
44	365082.00	4315828.92	Картометрический метод	-
45	365063.73	4315495.94	Картометрический метод	-
46	365063.71	4315494.76	Картометрический метод	-
47	365063.53	4315481.69	Картометрический метод	-
48	365063.52	4315481.26	Картометрический метод	-
49	365063.49	4315479.06	Картометрический метод	-
50	365095.77	4315476.63	Картометрический метод	-
51	365075.21	4315178.55	Картометрический метод	-
52	365099.32	4315161.00	Картометрический метод	-
53	365104.12	4315157.50	Картометрический метод	-

3				
54	365924.34	4321004.73	Картометрический метод	-
55	365959.02	4321034.03	Картометрический метод	-
56	365992.93	4321087.00	Картометрический метод	-
57	365993.24	4321087.57	Картометрический метод	-
58	364905.21	4321158.05	Картометрический метод	-
59	364909.36	4321116.40	Картометрический метод	-
60	364905.71	4321113.20	Картометрический метод	-
61	364874.97	4321113.73	Картометрический метод	-
62	364794.99	4321039.54	Картометрический метод	-
63	365408.52	4320997.46	Картометрический метод	-
64	365411.34	4321038.48	Картометрический метод	-
65	365433.93	4321036.81	Картометрический метод	-
66	365431.77	4320997.94	Картометрический метод	-
67	365759.67	4320973.66	Картометрический метод	-
68	365790.31	4320972.10	Картометрический метод	-
69	365821.71	4320969.54	Картометрический метод	-
70	365822.52	4320969.49	Картометрический метод	-
4				
71	366005.18	4321108.92	Картометрический метод	-
72	366005.31	4321109.48	Картометрический метод	-
73	366013.35	4321153.67	Картометрический метод	-
74	366022.82	4321235.12	Картометрический метод	-
75	366060.43	4321320.88	Картометрический метод	-
76	366142.51	4321417.97	Картометрический метод	-
77	366325.98	4321613.70	Картометрический метод	-
78	366593.15	4321762.83	Картометрический метод	-
79	366658.15	4321883.67	Картометрический метод	-
80	366665.50	4322045.93	Картометрический метод	-
81	366662.50	4322099.91	Картометрический метод	-
82	366645.37	4322164.95	Картометрический метод	-
83	366592.92	4322225.71	Картометрический метод	-
84	366565.13	4322282.37	Картометрический метод	-
85	366554.25	4322361.38	Картометрический метод	-
86	366566.39	4322405.19	Картометрический метод	-
87	366477.71	4322309.53	Картометрический метод	-
88	366469.08	4322316.83	Картометрический метод	-
89	366577.07	4322441.44	Картометрический метод	-
90	366726.03	4322638.10	Картометрический метод	-
91	366721.14	4322643.72	Картометрический метод	-
92	366736.03	4322660.73	Картометрический метод	-
93	366701.31	4322700.60	Картометрический метод	-
94	366539.08	4322663.33	Картометрический метод	-
95	366481.54	4322631.56	Картометрический метод	-
96	366437.67	4322630.38	Картометрический метод	-
97	366374.24	4322643.07	Картометрический метод	-
98	366123.54	4322651.36	Картометрический метод	-
99	365474.78	4322681.10	Картометрический метод	-
100	365443.40	4322682.65	Картометрический метод	-
101	365378.59	4322617.88	Картометрический метод	-
102	364947.17	4322186.71	Картометрический метод	-
103	364905.94	4321180.56	Картометрический метод	-
5				
104	367265.34	4319784.25	Картометрический метод	-
105	367268.91	4319842.92	Картометрический метод	-
106	367281.68	4319868.56	Картометрический метод	-
107	367329.93	4320275.95	Картометрический метод	-
108	367298.66	4320645.83	Картометрический метод	-
109	367321.81	4320965.93	Картометрический метод	-
110	367322.68	4320977.26	Картометрический метод	-
111	367329.17	4321059.25	Картометрический метод	-
112	367398.37	4321054.84	Картометрический метод	-
113	367415.20	4321311.35	Картометрический метод	-
114	367419.42	4321411.47	Картометрический метод	-
115	367216.60	4321425.25	Картометрический метод	-
116	367179.26	4321420.24	Картометрический метод	-
117	366911.78	4321384.34	Картометрический метод	-
118	366816.87	4321344.79	Картометрический метод	-
119	366705.31	4321279.50	Картометрический метод	-
120	366335.41	4321063.02	Картометрический метод	-
121	366191.98	4320979.09	Картометрический метод	-
122	366191.70	4320979.10	Картометрический метод	-
123	366122.24	4319965.14	Картометрический метод	-
124	366349.19	4319850.28	Картометрический метод	-
125	366819.89	4319814.44	Картометрический метод	-
6				
126	366103.14	4319978.15	Картометрический метод	-
127	366170.92	4320966.83	Картометрический метод	-
128	366097.28	4320901.80	Картометрический метод	-
129	366068.42	4320859.14	Картометрический метод	-
130	366032.46	4320783.36	Картометрический метод	-
131	366005.34	4320689.69	Картометрический метод	-
132	366005.11	4320689.58	Картометрический метод	-
133	365985.17	4320415.70	Картометрический метод	-
134	365991.31	4320415.18	Картометрический метод	-
135	365982.59	4320184.80	Картометрический метод	-
136	366006.77	4320097.43	Картометрический метод	-
137	366018.03	4320071.89	Картометрический метод	-
138	366054.36	4320021.56	Картометрический метод	-
139	366081.92	4319994.00	Картометрический метод	-
7				
140	370357.66	4321568.28	Картометрический метод	-
141	370356.24	4321568.28	Картометрический метод	-



142	370205.73	4321494.76	Картометрический метод	-
143	369703.16	4321525.93	Картометрический метод	-
144	369683.21	4321527.30	Картометрический метод	-
145	369528.66	4321538.21	Картометрический метод	-
146	367698.77	4321664.40	Картометрический метод	-
147	367684.50	4321665.45	Картометрический метод	-
148	367684.56	4321649.54	Картометрический метод	-
149	367678.56	4321562.45	Картометрический метод	-
150	367677.68	4321549.58	Картометрический метод	-
151	367667.97	4321408.91	Картометрический метод	-
152	367667.88	4321408.45	Картометрический метод	-
153	367681.24	4321407.54	Картометрический метод	-
154	367702.06	4321406.14	Картометрический метод	-
155	367812.08	4321398.58	Картометрический метод	-
156	367813.02	4321405.24	Картометрический метод	-
157	367890.97	4321400.82	Картометрический метод	-
158	367890.48	4321393.65	Картометрический метод	-
159	368175.57	4321374.02	Картометрический метод	-
160	368195.82	4321372.24	Картометрический метод	-
161	368616.85	4321343.54	Картометрический метод	-
162	368615.32	4321321.30	Картометрический метод	-
163	368507.10	4321328.77	Картометрический метод	-
164	368506.43	4321319.04	Картометрический метод	-
165	368345.66	4321330.08	Картометрический метод	-
166	368346.55	4321343.05	Картометрический метод	-
167	368194.49	4321353.60	Картометрический метод	-
168	368174.24	4321354.78	Картометрический метод	-
169	367809.76	4321371.85	Картометрический метод	-
170	367801.53	4321373.74	Картометрический метод	-
171	367787.87	4321381.83	Картометрический метод	-
172	367722.78	4321391.77	Картометрический метод	-
173	367701.08	4321393.18	Картометрический метод	-
174	367680.35	4321394.57	Картометрический метод	-
175	367667.06	4321395.45	Картометрический метод	-
176	367667.02	4321395.03	Картометрический метод	-
177	367663.79	4321346.09	Картометрический метод	-
178	367457.68	4321360.96	Картометрический метод	-
179	367434.44	4321024.26	Картометрический метод	-
180	367502.06	4320947.04	Картометрический метод	-
181	367687.72	4320932.41	Картометрический метод	-
182	367732.61	4320929.32	Картометрический метод	-
183	367758.83	4320931.52	Картометрический метод	-
184	368476.13	4320882.03	Картометрический метод	-
185	368477.63	4320901.58	Картометрический метод	-
186	369276.94	4320855.82	Картометрический метод	-
187	369456.11	4321056.24	Картометрический метод	-
188	369489.78	4321539.93	Картометрический метод	-
189	369489.76	4321540.89	Картометрический метод	-
190	369507.80	4321539.65	Картометрический метод	-
191	369507.82	4321538.69	Картометрический метод	-
192	369477.14	4321093.91	Картометрический метод	-
193	369482.88	4321097.04	Картометрический метод	-
194	369659.11	4321198.19	Картометрический метод	-
195	369679.53	4321196.45	Картометрический метод	-
196	369707.11	4321018.45	Картометрический метод	-
197	369982.97	4321000.34	Картометрический метод	-
198	370113.96	4320991.30	Картометрический метод	-
199	370141.88	4321246.25	Картометрический метод	-
200	370200.06	4321242.22	Картометрический метод	-
201	370193.73	4321150.43	Картометрический метод	-
202	370399.52	4321140.25	Картометрический метод	-
203	370677.64	4320785.14	Картометрический метод	-
204	370679.17	4320784.71	Картометрический метод	-
205	370705.46	4321119.09	Картометрический метод	-
206	370349.43	4321448.38	Картометрический метод	-
8				
207	370359.43	4321594.12	Картометрический метод	-
208	370401.38	4322205.42	Картометрический метод	-
209	370497.47	4322218.84	Картометрический метод	-
210	371038.41	4322343.91	Картометрический метод	-
211	370952.41	4322550.31	Картометрический метод	-
212	370814.66	4322660.06	Картометрический метод	-
213	370902.95	4324027.39	Картометрический метод	-
214	370897.19	4324027.67	Картометрический метод	-
215	370517.22	4324038.56	Картометрический метод	-
216	370460.45	4324050.04	Картометрический метод	-
217	370411.69	4324070.63	Картометрический метод	-
218	370371.74	4324093.94	Картометрический метод	-
219	370271.81	4324175.20	Картометрический метод	-
220	370245.81	4324196.32	Картометрический метод	-
221	370169.54	4324247.53	Картометрический метод	-
222	369966.83	4324321.20	Картометрический метод	-
223	369877.77	4324136.56	Картометрический метод	-
224	369429.71	4324033.87	Картометрический метод	-
225	369484.20	4323767.84	Картометрический метод	-
226	369612.49	4323108.23	Картометрический метод	-
227	369615.77	4323081.42	Картометрический метод	-
228	369616.79	4323061.09	Картометрический метод	-
229	369516.23	4321634.15	Картометрический метод	-
230	369531.92	4321560.04	Картометрический метод	-
231	369531.93	4321559.98	Картометрический метод	-
232	370128.95	4321519.79	Картометрический метод	-
233	370207.59	4321516.68	Картометрический метод	-

234	370357.70	4321593.29	9	Картометрический метод	-
235	367650.83	4321409.61	9	Картометрический метод	-
236	367650.91	4321410.08	9	Картометрический метод	-
237	367658.56	4321519.52	9	Картометрический метод	-
238	367648.59	4321520.22	9	Картометрический метод	-
239	367650.37	4321546.14	9	Картометрический метод	-
240	367660.25	4321545.46	9	Картометрический метод	-
241	367660.62	4321550.75	9	Картометрический метод	-
242	367661.50	4321563.62	9	Картометрический метод	-
243	367667.51	4321650.71	9	Картометрический метод	-
244	367668.45	4321666.50	9	Картометрический метод	-
245	367283.59	4321693.04	9	Картометрический метод	-
246	367253.10	4321692.11	9	Картометрический метод	-
247	367220.00	4321679.95	9	Картометрический метод	-
248	366213.48	4321078.78	9	Картометрический метод	-
249	366194.26	4321074.54	9	Картометрический метод	-
250	366194.75	4321023.62	9	Картометрический метод	-
251	366193.16	4321000.46	9	Картометрический метод	-
252	366193.39	4321000.49	9	Картометрический метод	-
253	366809.92	4321362.56	9	Картометрический метод	-
254	366908.92	4321398.46	9	Картометрический метод	-
255	367216.62	4321439.17	9	Картометрический метод	-
256	365682.27	4314830.02	10	Картометрический метод	-
257	365753.16	4314853.71	10	Картометрический метод	-
258	365918.81	4314874.77	10	Картометрический метод	-
259	366058.58	4314865.75	10	Картометрический метод	-
260	366083.21	4314954.79	10	Картометрический метод	-
261	366094.75	4315039.39	10	Картометрический метод	-
262	366077.89	4315107.32	10	Картометрический метод	-
263	366074.54	4315120.61	10	Картометрический метод	-
264	366047.46	4315108.90	10	Картометрический метод	-
265	366010.32	4315098.42	10	Картометрический метод	-
266	365939.68	4315110.86	10	Картометрический метод	-
267	365804.20	4315169.72	10	Картометрический метод	-
268	365720.98	4315266.31	10	Картометрический метод	-
269	365686.56	4314877.93	10	Картометрический метод	-
270	365669.17	4314862.66	10	Картометрический метод	-
271	365964.40	4314566.35	11	Картометрический метод	-
272	366048.06	4314831.18	11	Картометрический метод	-
273	365916.38	4314839.54	11	Картометрический метод	-
274	365804.25	4314835.32	11	Картометрический метод	-
275	365786.42	4314691.92	11	Картометрический метод	-
276	384646.46	4311770.30	12	Картометрический метод	-
277	385542.71	4310083.65	12	Картометрический метод	-
278	385946.73	4310298.47	12	Картометрический метод	-
279	386043.25	4310116.94	12	Картометрический метод	-
280	386601.75	4310414.41	12	Картометрический метод	-
281	385532.75	4312423.22	12	Картометрический метод	-
282	385069.47	4312176.65	12	Картометрический метод	-
283	385144.61	4312035.60	12	Картометрический метод	-
284	365811.73	4315184.73	13	Картометрический метод	-
285	365927.60	4315374.43	13	Картометрический метод	-
286	366106.47	4315794.60	13	Картометрический метод	-
287	366103.00	4315889.06	13	Картометрический метод	-
288	366021.90	4316192.99	13	Картометрический метод	-
289	366077.08	4316279.10	13	Картометрический метод	-
290	366021.49	4316383.56	13	Картометрический метод	-
291	365990.37	4316420.39	13	Картометрический метод	-
292	365978.30	4316445.03	13	Картометрический метод	-
293	365914.45	4316571.95	13	Картометрический метод	-
294	365929.01	4316624.00	13	Картометрический метод	-
295	365907.61	4316645.28	13	Картометрический метод	-
296	365885.37	4316667.40	13	Картометрический метод	-
297	365890.20	4316693.12	13	Картометрический метод	-
298	365891.34	4316699.16	13	Картометрический метод	-
299	365932.34	4316727.46	13	Картометрический метод	-
300	365895.96	4316783.36	13	Картометрический метод	-
301	365855.55	4316845.45	13	Картометрический метод	-
302	365841.03	4316859.44	13	Картометрический метод	-
303	365818.83	4316539.68	13	Картометрический метод	-
304	365818.39	4316525.66	13	Картометрический метод	-
305	365830.90	4316501.29	13	Картометрический метод	-
306	365908.95	4316349.22	13	Картометрический метод	-
307	365730.86	4315282.00	13	Картометрический метод	-
308	365756.70	4315250.44	13	Картометрический метод	-
309	365929.04	4315915.17	14	Картометрический метод	-
310	366013.94	4315895.53	14	Картометрический метод	-
311	365998.58	4315824.57	14	Картометрический метод	-
312	365912.09	4315845.22	14	Картометрический метод	-
313	365465.12	4314936.14	15	Картометрический метод	-
314	365656.65	4315218.62	15	Картометрический метод	-
315	365825.83	4316348.67	15	Картометрический метод	-
316	365875.27	4316341.27	15	Картометрический метод	-
317	365792.39	4316508.52	15	Картометрический метод	-
318	365775.14	4316516.00	15	Картометрический метод	-
319	365788.28	4316548.84	15	Картометрический метод	-



320	365769.19	4316584.98		Картометрический метод	-
321	365790.30	4316876.76		Картометрический метод	-
322	365885.61	4318261.57		Картометрический метод	-
323	365884.79	4318261.76		Картометрический метод	-
324	365832.50	4318265.42		Картометрический метод	-
325	365832.50	4318265.37		Картометрический метод	-
326	365832.48	4318264.70		Картометрический метод	-
327	365830.88	4318241.54		Картометрический метод	-
328	365804.32	4317856.61		Картометрический метод	-
329	365809.75	4317856.44		Картометрический метод	-
330	365786.49	4317522.12		Картометрический метод	-
331	365790.72	4317405.42		Картометрический метод	-
332	365765.98	4317046.84		Картометрический метод	-
333	365754.23	4317047.87		Картометрический метод	-
334	365751.57	4317004.22		Картометрический метод	-
335	365742.15	4316867.64		Картометрический метод	-
336	365753.17	4316867.08		Картометрический метод	-
337	365752.60	4316657.26		Картометрический метод	-
338	365718.07	4316661.86		Картометрический метод	-
339	365708.54	4316465.37		Картометрический метод	-
340	365695.68	4316144.63		Картометрический метод	-
341	365662.28	4315905.66		Картометрический метод	-
342	365606.90	4315654.72		Картометрический метод	-
343	365582.10	4315626.64		Картометрический метод	-
344	365566.73	4315592.09		Картометрический метод	-
345	365290.24	4315202.61		Картометрический метод	-
346	365261.25	4315124.75		Картометрический метод	-
347	365249.48	4315068.26		Картометрический метод	-
348	365249.48	4315068.25		Картометрический метод	-
349	365254.38	4315065.25		Картометрический метод	-
			15		
350	365465.12	4314936.14		Картометрический метод	-
351	365641.26	4314827.61		Картометрический метод	-
352	365617.79	4314902.54		Картометрический метод	-
353	365666.96	4315164.79		Картометрический метод	-
354	365662.97	4315165.07		Картометрический метод	-
355	365501.74	4314913.61		Картометрический метод	-
			16		
356	366080.26	4320947.15		Картометрический метод	-
357	366152.88	4320976.72		Картометрический метод	-
358	366172.46	4320988.24		Картометрический метод	-
359	366177.37	4321052.95		Картометрический метод	-
360	366172.32	4321075.97		Картометрический метод	-
361	366022.61	4321085.66		Картометрический метод	-
362	365978.85	4321015.37		Картометрический метод	-
363	365932.94	4320976.29		Картометрический метод	-
364	365832.28	4320960.13		Картометрический метод	-
			17		
365	367850.52	4322554.28		Картометрический метод	-
366	368309.59	4322783.50		Картометрический метод	-
367	368973.37	4323114.93		Картометрический метод	-
368	369204.05	4323264.19		Картометрический метод	-
369	369258.00	4323322.40		Картометрический метод	-
370	369255.31	4323422.46		Картометрический метод	-
371	369245.11	4323455.82		Картометрический метод	-
372	369194.45	4323702.74		Картометрический метод	-
373	369146.23	4323985.04		Картометрический метод	-
374	369162.77	4323988.22		Картометрический метод	-
375	369237.03	4323623.95		Картометрический метод	-
376	369256.45	4323626.92		Картометрический метод	-
377	369266.25	4323581.11		Картометрический метод	-
378	369245.49	4323572.47		Картометрический метод	-
379	369260.32	4323509.02		Картометрический метод	-
380	369270.29	4323423.83		Картометрический метод	-
381	369273.78	4323321.32		Картометрический метод	-
382	369224.66	4323221.95		Картометрический метод	-
383	369231.75	4323206.10		Картометрический метод	-
384	369352.08	4323231.41		Картометрический метод	-
385	369434.58	4323306.87		Картометрический метод	-
386	369436.58	4323412.36		Картометрический метод	-
387	369449.21	4323414.37		Картометрический метод	-
388	369446.01	4323298.39		Картометрический метод	-
389	369389.43	4323243.72		Картометрический метод	-
390	369494.75	4323267.18		Картометрический метод	-
391	369558.45	4323271.91		Картометрический метод	-
392	369558.73	4323255.09		Картометрический метод	-
393	369562.41	4323255.61		Картометрический метод	-
394	369562.45	4323255.61		Картометрический метод	-
395	369462.45	4323768.62		Картометрический метод	-
396	369430.39	4323928.10		Картометрический метод	-
397	369406.00	4324049.40		Картометрический метод	-
398	369873.71	4324156.48		Картометрический метод	-
399	369962.72	4324331.61		Картометрический метод	-
400	370171.88	4324255.07		Картометрический метод	-
401	370249.90	4324203.15		Картометрический метод	-
402	370376.69	4324100.10		Картометрический метод	-
403	370415.22	4324077.95		Картометрический метод	-
404	370463.38	4324057.55		Картометрический метод	-
405	370517.62	4324046.54		Картометрический метод	-
406	370898.08	4324036.20		Картометрический метод	-
407	370902.83	4324035.92		Картометрический метод	-
408	370903.52	4324036.15		Картометрический метод	-
409	370944.83	4324675.87		Картометрический метод	-

410	370942.35	4324828.94	Картометрический метод	-
411	370526.78	4325106.94	Картометрический метод	-
412	369236.52	4325191.15	Картометрический метод	-
413	369194.34	4325165.20	Картометрический метод	-
414	369102.61	4325108.69	Картометрический метод	-
415	368442.94	4324702.91	Картометрический метод	-
416	366371.38	4323428.45	Картометрический метод	-
417	366336.54	4323415.80	Картометрический метод	-
418	366879.90	4322787.23	Картометрический метод	-
419	366899.92	4322806.16	Картометрический метод	-
420	367063.32	4322850.10	Картометрический метод	-
421	367178.87	4322826.76	Картометрический метод	-
422	367590.24	4322573.19	Картометрический метод	-
423	367792.72	4322558.80	Картометрический метод	-
18				
424	366871.12	4322778.82	Картометрический метод	-
425	366871.46	4322779.14	Картометрический метод	-
426	366335.41	4323399.38	Картометрический метод	-
427	366334.54	4323399.39	Картометрический метод	-
428	366334.54	4323399.39	Картометрический метод	-
429	366334.51	4323399.11	Картометрический метод	-
430	366334.68	4323399.11	Картометрический метод	-
19				
431	369425.30	4321567.43	Картометрический метод	-
432	369497.62	4321640.57	Картометрический метод	-
433	369594.70	4323060.80	Картометрический метод	-
434	369594.04	4323082.00	Картометрический метод	-
435	369590.60	4323110.96	Картометрический метод	-
436	369562.45	4323255.61	Картометрический метод	-
437	369562.41	4323255.61	Картометрический метод	-
438	369558.73	4323255.09	Картометрический метод	-
439	369483.08	4323237.26	Картометрический метод	-
440	369193.33	4323185.23	Картометрический метод	-
441	368978.70	4323094.88	Картометрический метод	-
442	368374.25	4322803.36	Картометрический метод	-
443	367875.40	4322525.20	Картометрический метод	-
444	367786.87	4322530.97	Картометрический метод	-
445	367786.86	4322530.97	Картометрический метод	-
446	367770.61	4322488.73	Картометрический метод	-
447	367567.56	4322558.92	Картометрический метод	-
448	367169.49	4322809.17	Картометрический метод	-
449	367062.40	4322830.00	Картометрический метод	-
450	366913.71	4322790.32	Картометрический метод	-
451	366894.01	4322770.90	Картометрический метод	-
452	367485.00	4322087.23	Картометрический метод	-
453	367631.14	4322021.57	Картометрический метод	-
454	368052.50	4322160.53	Картометрический метод	-
455	368053.61	4322165.29	Картометрический метод	-
456	368058.89	4322166.86	Картометрический метод	-
457	368068.84	4322166.18	Картометрический метод	-
458	368074.75	4322156.92	Картометрический метод	-
459	368040.27	4321662.89	Картометрический метод	-
20				
460	366195.69	4321096.50	Картометрический метод	-
461	366205.89	4321100.15	Картометрический метод	-
462	367249.95	4321722.43	Картометрический метод	-
463	367285.79	4321716.41	Картометрический метод	-
464	367719.78	4321686.49	Картометрический метод	-
465	367719.62	4321684.99	Картометрический метод	-
466	368017.22	4321664.48	Картометрический метод	-
467	368017.70	4321664.78	Картометрический метод	-
468	368050.91	4322127.68	Картометрический метод	-
469	367629.73	4322004.69	Картометрический метод	-
470	367483.40	4322071.09	Картометрический метод	-
471	366885.72	4322762.63	Картометрический метод	-
472	366876.94	4322753.76	Картометрический метод	-
473	367473.87	4322061.88	Картометрический метод	-
474	367480.07	4322059.06	Картометрический метод	-
475	367486.96	4322051.54	Картометрический метод	-
476	367624.49	4321991.28	Картометрический метод	-
477	367628.34	4321991.49	Картометрический метод	-
478	367630.00	4321990.73	Картометрический метод	-
479	367637.83	4321991.98	Картометрический метод	-
480	367678.63	4321994.34	Картометрический метод	-
481	367689.53	4321704.48	Картометрический метод	-
482	367708.24	4321703.46	Картометрический метод	-
483	367707.74	4321693.53	Картометрический метод	-
484	367679.89	4321694.51	Картометрический метод	-
485	367668.84	4321983.92	Картометрический метод	-
486	367623.35	4321981.49	Картометрический метод	-
487	367481.18	4322042.89	Картометрический метод	-
488	367460.70	4322063.95	Картометрический метод	-
489	366962.50	4322646.06	Картометрический метод	-
490	366869.24	4322746.21	Картометрический метод	-
491	366765.27	4322643.07	Картометрический метод	-
492	366783.84	4322626.91	Картометрический метод	-
493	366765.44	4322603.69	Картометрический метод	-
494	366744.46	4322620.02	Картометрический метод	-
495	366732.33	4322604.06	Картометрический метод	-
496	366753.60	4322585.30	Картометрический метод	-
497	366718.88	4322548.32	Картометрический метод	-
498	366697.54	4322566.12	Картометрический метод	-
499	366690.28	4322565.18	Картометрический метод	-



500	366597.07	4322411.24	Картометрический метод	-
501	366569.61	4322358.29	Картометрический метод	-
502	366585.10	4322293.46	Картометрический метод	-
503	366609.85	4322241.83	Картометрический метод	-
504	366657.27	4322184.30	Картометрический метод	-
505	366683.33	4322109.52	Картометрический метод	-
506	366689.99	4322046.16	Картометрический метод	-
507	366681.08	4321896.00	Картометрический метод	-
508	366603.86	4321751.05	Картометрический метод	-
509	366363.36	4321612.56	Картометрический метод	-
510	366335.46	4321590.95	Картометрический метод	-
511	366166.69	4321406.70	Картометрический метод	-
512	366078.54	4321305.21	Картометрический метод	-
513	366046.41	4321229.17	Картометрический метод	-
514	366038.65	4321193.22	Картометрический метод	-
515	366035.14	4321135.37	Картометрический метод	-
516	366028.96	4321107.76	Картометрический метод	-
21				
517	364518.72	4315640.97	Картометрический метод	-
518	364519.08	4315641.00	Картометрический метод	-
519	364538.73	4315642.50	Картометрический метод	-
520	364569.70	4315664.82	Картометрический метод	-
521	364617.06	4315720.42	Картометрический метод	-
522	364681.30	4315816.32	Картометрический метод	-
523	364696.91	4315868.30	Картометрический метод	-
524	364700.99	4315891.23	Картометрический метод	-
525	364701.23	4315892.68	Картометрический метод	-
526	364733.43	4315886.75	Картометрический метод	-
527	364735.15	4315882.61	Картометрический метод	-
528	364821.90	4315862.45	Картометрический метод	-
529	365195.22	4315837.50	Картометрический метод	-
530	365557.30	4315812.88	Картометрический метод	-
531	365646.66	4315960.07	Картометрический метод	-
532	365662.68	4316047.18	Картометрический метод	-
533	365643.70	4316062.52	Картометрический метод	-
534	365651.37	4316101.08	Картометрический метод	-
535	365653.95	4316153.03	Картометрический метод	-
536	365611.02	4316257.23	Картометрический метод	-
537	365586.63	4316383.21	Картометрический метод	-
538	365628.28	4316402.41	Картометрический метод	-
539	365662.94	4316446.56	Картометрический метод	-
540	365686.76	4316698.26	Картометрический метод	-
541	365661.29	4316700.01	Картометрический метод	-
542	365714.13	4317127.39	Картометрический метод	-
543	365735.56	4317300.68	Картометрический метод	-
544	365693.51	4317234.34	Картометрический метод	-
545	365691.11	4317229.90	Картометрический метод	-
546	365688.26	4317225.49	Картометрический метод	-
547	365627.33	4317179.86	Картометрический метод	-
548	365629.29	4317208.13	Картометрический метод	-
549	365655.15	4317228.24	Картометрический метод	-
550	365681.76	4317249.41	Картометрический метод	-
551	365739.96	4317335.22	Картометрический метод	-
552	365748.07	4317399.51	Картометрический метод	-
553	365798.22	4318118.44	Картометрический метод	-
554	365756.87	4318044.55	Картометрический метод	-
555	365684.11	4317982.30	Картометрический метод	-
556	365577.94	4317903.04	Картометрический метод	-
557	365467.24	4317845.63	Картометрический метод	-
558	365469.56	4317890.98	Картометрический метод	-
559	365650.38	4317983.94	Картометрический метод	-
560	365711.71	4318032.16	Картометрический метод	-
561	365751.08	4318074.37	Картометрический метод	-
562	365787.57	4318145.15	Картометрический метод	-
563	365802.87	4318188.81	Картометрический метод	-
564	365806.13	4318237.85	Картометрический метод	-
565	365807.72	4318261.80	Картометрический метод	-
566	365808.03	4318266.39	Картометрический метод	-
567	365808.00	4318267.06	Картометрический метод	-
568	364855.28	4318332.78	Картометрический метод	-
569	364855.23	4318331.80	Картометрический метод	-
570	364821.31	4317857.27	Картометрический метод	-
571	364791.75	4317443.82	Картометрический метод	-
572	364717.98	4316391.89	Картометрический метод	-
573	364663.01	4316313.48	Картометрический метод	-
574	364569.24	4316316.92	Картометрический метод	-
575	364537.82	4316320.56	Картометрический метод	-
576	364470.18	4316328.02	Картометрический метод	-
577	364470.19	4316327.97	Картометрический метод	-
578	364517.62	4316057.00	Картометрический метод	-
579	364643.00	4315953.34	Картометрический метод	-
580	364648.30	4315943.04	Картометрический метод	-
581	364500.69	4315656.02	Картометрический метод	-
582	364497.41	4315650.74	Картометрический метод	-
22				
583	364737.91	4316624.28	Картометрический метод	-
584	364757.81	4316879.43	Картометрический метод	-
585	364795.72	4316876.82	Картометрический метод	-
586	364806.70	4316876.06	Картометрический метод	-
587	364812.79	4316964.35	Картометрический метод	-
588	364809.18	4316964.60	Картометрический метод	-
589	364802.91	4316965.03	Картометрический метод	-
590	364801.82	4316965.11	Картометрический метод	-

591	364761.41	4316967.89	Картометрический метод	-
592	364774.49	4317157.44	Картометрический метод	-
593	364824.90	4317154.46	Картометрический метод	-
594	364842.81	4317413.85	Картометрический метод	-
595	365637.82	4317357.70	Картометрический метод	-
596	365620.57	4317107.60	Картометрический метод	-
597	365310.02	4316834.32	Картометрический метод	-
598	365326.31	4316826.46	Картометрический метод	-
599	365504.05	4316740.75	Картометрический метод	-
600	365449.87	4316710.90	Картометрический метод	-
601	365349.23	4316618.10	Картометрический метод	-
602	365224.47	4316625.72	Картометрический метод	-
603	365234.44	4316712.24	Картометрический метод	-
604	365003.71	4316738.68	Картометрический метод	-
605	364785.36	4316624.93	Картометрический метод	-
23				
606	364821.31	4317857.27	Картометрический метод	-
607	364823.09	4317857.20	Картометрический метод	-
608	364836.84	4318053.81	Картометрический метод	-
609	364892.72	4318050.97	Картометрический метод	-
610	364893.12	4318056.47	Картометрический метод	-
611	364904.25	4318083.73	Картометрический метод	-
612	364910.31	4318083.33	Картометрический метод	-
613	364913.41	4318113.65	Картометрический метод	-
614	365176.51	4318095.51	Картометрический метод	-
615	365164.09	4317988.10	Картометрический метод	-
616	365473.22	4317964.77	Картометрический метод	-
617	365442.11	4317412.30	Картометрический метод	-
618	364838.00	4317453.28	Картометрический метод	-
619	364849.79	4317645.92	Картометрический метод	-
620	364813.94	4317649.40	Картометрический метод	-
621	364818.41	4317714.24	Картометрический метод	-
622	364812.47	4317729.69	Картометрический метод	-
24				
623	365808.99	4318289.17	Картометрический метод	-
624	365884.41	4319373.51	Картометрический метод	-
625	365840.11	4319490.74	Картометрический метод	-
626	365849.77	4319494.21	Картометрический метод	-
627	365850.32	4319493.23	Картометрический метод	-
628	365873.85	4319451.16	Картометрический метод	-
629	365889.87	4319449.86	Картометрический метод	-
630	365930.43	4320040.56	Картометрический метод	-
631	365903.17	4320042.64	Картометрический метод	-
632	365907.64	4320107.39	Картометрический метод	-
633	365934.32	4320105.75	Картометрический метод	-
634	365955.82	4320417.43	Картометрический метод	-
635	365976.22	4320750.27	Картометрический метод	-
636	365925.65	4320820.63	Картометрический метод	-
637	365873.35	4320876.26	Картометрический метод	-
638	365798.14	4320926.96	Картометрический метод	-
639	365781.66	4320928.02	Картометрический метод	-
640	364764.80	4321006.12	Картометрический метод	-
641	364673.19	4320920.18	Картометрический метод	-
642	364656.95	4320652.25	Картометрический метод	-
643	364636.43	4320313.24	Картометрический метод	-
644	364646.47	4320312.54	Картометрический метод	-
645	364642.35	4320243.38	Картометрический метод	-
646	364638.43	4320177.36	Картометрический метод	-
647	364628.46	4320178.04	Картометрический метод	-
648	364622.55	4320076.94	Картометрический метод	-
649	364663.94	4320064.88	Картометрический метод	-
650	364640.10	4319710.34	Картометрический метод	-
651	364694.16	4319644.49	Картометрический метод	-
652	364675.47	4319372.70	Картометрический метод	-
653	364674.80	4319364.26	Картометрический метод	-
654	364639.03	4318843.93	Картометрический метод	-
655	364715.79	4318838.47	Картометрический метод	-
656	364684.87	4318366.59	Картометрический метод	-
657	365590.66	4318304.20	Картометрический метод	-
25				
658	364717.02	4318423.91	Картометрический метод	-
659	364740.03	4318772.74	Картометрический метод	-
660	365161.69	4318742.85	Картометрический метод	-
661	365145.55	4318563.93	Картометрический метод	-
662	365184.78	4318555.21	Картометрический метод	-
663	365184.41	4318505.06	Картометрический метод	-
664	365359.13	4318493.13	Картометрический метод	-
665	365351.51	4318380.13	Картометрический метод	-

Средняя квадратическая погрешность положения характерной точки (Mt) - 10 см

ОПИСАНИЕ МЕСТОПОЛОЖЕНИЯ ГРАНИЦ	Лист № 3
Границы территориальной зоны ПСН Производственная зона специального назначения ЗАТО Северск Томской области (наименование объекта)	
План границ объекта	
Рисунок не приводится	

СВЕДЕНИЯ О ГРАНИЦАХ ПРОИЗВОДСТВЕННОЙ ТЕРРИТОРИАЛЬНОЙ ЗОНЫ – «П1»,
ПРОИЗВОДСТВЕННАЯ ПОДЗОНА «П1-1» ОБЪЕКТОВ II КЛАССА ОПАСНОСТИ

ОПИСАНИЕ МЕСТОПОЛОЖЕНИЯ ГРАНИЦ			Лист № 1
Границы территориальной зоны П1-1 Производственная подзона П1-1 объектов II класса опасности ЗАТО Северск Томской области (наименование объекта, местоположение границ которого описано (далее - объект))			
Сведения об объекте			
№пп	Характеристики объекта	Описание характеристик	
1	Местоположение объекта	Томская область, ЗАТО Северск	
2	Площадь объекта +/- величина погрешности определения площади (Р +/- Дельта Р)	791,735га ± 0,07га	
3	Иные характеристики объекта	Вид зоны: границы территориальной зоны П1-1 Производственная подзона объектов II класса опасности ЗАТО Северск Томской области	

ОПИСАНИЕ МЕСТОПОЛОЖЕНИЯ ГРАНИЦ					Лист № 2
Границы территориальной зоны П1-1 Производственная подзона объектов II класса опасности ЗАТО Северск Томской области (наименование объекта землеустройства)					
Сведения о местоположении границ объекта					
1. Система координат		МСК-70			
2. Сведения о характерных точках границ объекта землеустройства					
Обозначение характерных точек границ	Координаты, м		Метод определения координат и средняя квадратическая погрешность положения характерной точки (Mt), м <*>	Описание обозначения точки	
	X	Y			
1					
1	363799.10	4322333.27	Картометрический метод	-	
2	363808.18	4322469.17	Картометрический метод	-	
3	363811.38	4322511.25	Картометрический метод	-	
4	363802.79	4322511.85	Картометрический метод	-	
5	363766.19	4322514.38	Картометрический метод	-	
6	363761.93	4322445.50	Картометрический метод	-	
7	363731.35	4322446.71	Картометрический метод	-	
8	363731.12	4322430.29	Картометрический метод	-	
9	363726.14	4322338.66	Картометрический метод	-	
2					
10	389094.18	4304671.19	Картометрический метод	-	
11	389590.06	4305627.08	Картометрический метод	-	
12	389502.43	4305896.00	Картометрический метод	-	
13	388927.79	4306212.35	Картометрический метод	-	
14	388300.37	4305721.31	Картометрический метод	-	
15	388432.70	4304920.72	Картометрический метод	-	
3					
16	389180.41	4304540.27	Картометрический метод	-	
17	388526.71	4304790.63	Картометрический метод	-	
18	388448.65	4304564.86	Картометрический метод	-	
19	389109.97	4304335.37	Картометрический метод	-	
4					
20	389054.32	4304116.31	Картометрический метод	-	
21	389087.64	4304277.50	Картометрический метод	-	
22	388999.73	4304305.71	Картометрический метод	-	
23	388998.05	4304297.51	Картометрический метод	-	
24	388966.19	4304142.24	Картометрический метод	-	
5					
25	388098.71	4304267.90	Картометрический метод	-	
26	388147.65	4304277.66	Картометрический метод	-	
27	388136.44	4304326.32	Картометрический метод	-	
28	388117.25	4304323.21	Картометрический метод	-	
29	388078.51	4304456.14	Картометрический метод	-	
30	388075.97	4304463.89	Картометрический метод	-	
31	388095.25	4304469.35	Картометрический метод	-	
32	388138.87	4304468.06	Картометрический метод	-	
33	388150.51	4304456.02	Картометрический метод	-	
34	388152.02	4304431.37	Картометрический метод	-	
35	388178.40	4304434.86	Картометрический метод	-	
36	388174.78	4304472.75	Картометрический метод	-	
37	388195.38	4304477.22	Картометрический метод	-	
38	388202.21	4304470.10	Картометрический метод	-	
39	388214.36	4304465.74	Картометрический метод	-	
40	388274.62	4304471.61	Картометрический метод	-	
41	388294.87	4304473.64	Картометрический метод	-	
42	388293.02	4304485.24	Картометрический метод	-	
43	388295.74	4304494.05	Картометрический метод	-	
44	388288.08	4304496.77	Картометрический метод	-	
45	388276.90	4304577.57	Картометрический метод	-	
46	388269.08	4304587.75	Картометрический метод	-	
47	388267.82	4304644.10	Картометрический метод	-	
48	388275.28	4304645.35	Картометрический метод	-	
49	388292.43	4304647.37	Картометрический метод	-	
50	388284.21	4304704.91	Картометрический метод	-	
51	388235.30	4304697.46	Картометрический метод	-	
52	388220.93	4304695.24	Картометрический метод	-	

53	388206.17	4304733.45		Картометрический метод	-
54	388162.45	4304726.65		Картометрический метод	-
55	388100.78	4304716.29		Картометрический метод	-
56	388042.10	4304704.74		Картометрический метод	-
57	388059.28	4304620.18		Картометрический метод	-
58	388047.63	4304616.52		Картометрический метод	-
59	388041.96	4304614.26		Картометрический метод	-
60	388041.95	4304614.26		Картометрический метод	-
61	388043.29	4304609.92		Картометрический метод	-
62	388030.92	4304607.91		Картометрический метод	-
63	388025.16	4304602.52		Картометрический метод	-
64	388023.43	4304602.92		Картометрический метод	-
65	388013.18	4304593.32		Картометрический метод	-
66	388000.44	4304579.39		Картометрический метод	-
67	387847.50	4304436.38		Картометрический метод	-
68	387786.51	4304382.79		Картометрический метод	-
69	387728.21	4304355.90		Картометрический метод	-
70	387661.75	4304336.52		Картометрический метод	-
71	387662.53	4304334.40		Картометрический метод	-
72	387665.60	4304326.00		Картометрический метод	-
73	387677.60	4304293.09		Картометрический метод	-
74	387669.71	4304289.47		Картометрический метод	-
75	387677.91	4304269.42		Картометрический метод	-
76	387696.76	4304277.54		Картометрический метод	-
77	387688.20	4304297.62		Картометрический метод	-
78	387682.70	4304295.16		Картометрический метод	-
79	387670.72	4304323.69		Картометрический метод	-
80	387757.05	4304356.61		Картометрический метод	-
81	387790.39	4304372.10		Картометрический метод	-
82	387842.76	4304418.11		Картометрический метод	-
83	387919.52	4304492.32		Картометрический метод	-
84	388000.56	4304565.73		Картометрический метод	-
85	388028.67	4304588.22		Картометрический метод	-
86	388039.88	4304550.03		Картометрический метод	-
87	388064.63	4304465.58		Картометрический метод	-
88	387884.94	4304407.55		Картометрический метод	-
89	387879.43	4304428.53		Картометрический метод	-
90	387837.32	4304396.36		Картометрический метод	-
91	387843.60	4304363.92		Картометрический метод	-
92	387891.42	4304378.36		Картометрический метод	-
93	387887.30	4304397.99		Картометрический метод	-
94	388066.34	4304457.15		Картометрический метод	-
95	388105.37	4304320.72		Картометрический метод	-
96	388088.42	4304316.87		Картометрический метод	-
6					
97	369108.15	4325140.98		Картометрический метод	-
98	369095.03	4325165.70		Картометрический метод	-
99	369277.07	4325988.74		Картометрический метод	-
100	369009.64	4326870.01		Картометрический метод	-
101	369005.30	4326879.56		Картометрический метод	-
102	368547.68	4326745.15		Картометрический метод	-
103	368546.53	4326744.85		Картометрический метод	-
104	368386.52	4326708.00		Картометрический метод	-
105	368310.13	4326707.79		Картометрический метод	-
106	368212.03	4326698.34		Картометрический метод	-
107	368152.20	4326709.11		Картометрический метод	-
108	368150.47	4326696.08		Картометрический метод	-
109	368146.59	4326665.91		Картометрический метод	-
110	368323.22	4326631.77		Картометрический метод	-
111	368285.83	4326346.82		Картометрический метод	-
112	368108.87	4326380.89		Картометрический метод	-
113	368083.16	4326187.76		Картометрический метод	-
114	367490.24	4326264.86		Картометрический метод	-
115	367353.03	4326282.35		Картометрический метод	-
116	366808.37	4326400.00		Картометрический метод	-
117	366643.74	4324603.60		Картометрический метод	-
118	366491.01	4323639.71		Картометрический метод	-
119	366470.54	4323642.31		Картометрический метод	-
120	366470.99	4323648.84		Картометрический метод	-
121	366489.89	4323646.72		Картометрический метод	-
122	366640.20	4324610.36		Картометрический метод	-
123	366781.33	4326143.49		Картометрический метод	-
124	366737.19	4326068.35		Картометрический метод	-
125	366270.98	4325979.56		Картометрический метод	-
126	366226.73	4326523.01		Картометрический метод	-
127	366038.06	4326561.86		Картометрический метод	-
128	366062.92	4325890.16		Картометрический метод	-
129	366194.70	4325628.62		Картометрический метод	-
130	366185.07	4325347.81		Картометрический метод	-
131	366184.56	4324958.04		Картометрический метод	-
132	366196.73	4324464.86		Картометрический метод	-
133	366218.02	4324084.20		Картометрический метод	-
134	366359.02	4323459.87		Картометрический метод	-

Средняя квадратическая погрешность положения характерной точки (Mt) - 10 см

Лист № 3

ОПИСАНИЕ МЕСТОПОЛОЖЕНИЯ ГРАНИЦ

Границы территориальной зоны П1-1
 Производственная подзона объектов II класса опасности ЗАТО Северск
 Томской области
 (наименование объекта)
 План границ объекта
 Рисунок не приводится

СВЕДЕНИЯ О ГРАНИЦАХ ПРОИЗВОДСТВЕННОЙ ТЕРРИТОРИАЛЬНОЙ ЗОНЫ – «П1»,
ПРОИЗВОДСТВЕННАЯ ПОДЗОНА «П1-2» ОБЪЕКТОВ III-IV КЛАССА ОПАСНОСТИ

Лист № 1

ОПИСАНИЕ МЕСТОПОЛОЖЕНИЯ ГРАНИЦ		
Границы территориальной зоны П-1 Производственная подзона П1-2 объектов III-IV класса опасности ЗАТО Северск Томской области (наименование объекта, местоположение границ которого описано (далее - объект)		
Сведения об объекте		
№пп	Характеристики объекта	Описание характеристик
1	Местоположение объекта	Томская область, ЗАТО Северск
2	Площадь объекта +/- величина погрешности определения площади (P +/- Дельта P)	423,37га ± 0,27га
3	Иные характеристики объекта	Вид зоны: границы территориальной зоны П1-2 Производственная подзона III-IV класса опасности ЗАТО Северск Томской области

Лист № 2

ОПИСАНИЕ МЕСТОПОЛОЖЕНИЯ ГРАНИЦ				
Границы территориальной зоны П-2 Производственная подзона III-IV класса опасности ЗАТО Северск Томской области (наименование объекта землеустройства)				
Сведения о местоположении границ объекта				
1. Система координат		МСК-70		
2. Сведения о характерных точках границ объекта землеустройства				
Обозначение характерных точек границ	Координаты, м		Метод определения координат и средняя квадратическая погрешность положения характерной точки (M _t), м <*>	Описание обозначения точки
	X	Y		
1				
1	363674.85	4314270.31	Картометрический метод	-
2	363690.91	4314757.88	Картометрический метод	-
3	363800.86	4315038.91	Картометрический метод	-
4	363800.85	4315038.91	Картометрический метод	-
5	363800.85	4315038.91	Картометрический метод	-
6	363469.17	4315091.17	Картометрический метод	-
7	363169.54	4314779.75	Картометрический метод	-
8	363118.62	4314733.78	Картометрический метод	-
9	363134.12	4314648.96	Картометрический метод	-
10	363212.87	4314542.18	Картометрический метод	-
11	363352.19	4314429.41	Картометрический метод	-
2				
12	366113.61	4317454.48	Картометрический метод	-
13	366114.42	4317466.21	Картометрический метод	-
14	366118.77	4317529.11	Картометрический метод	-
15	366137.77	4317527.81	Картометрический метод	-
16	366391.13	4317510.42	Картометрический метод	-
17	366406.20	4317743.54	Картометрический метод	-
18	366480.91	4317790.51	Картометрический метод	-
19	366604.23	4318013.25	Картометрический метод	-
20	366622.33	4318215.08	Картометрический метод	-
21	366356.25	4318232.69	Картометрический метод	-
22	366324.12	4318237.38	Картометрический метод	-
23	366084.95	4318251.91	Картометрический метод	-
24	365909.59	4318266.21	Картометрический метод	-
25	365909.34	4318266.12	Картометрический метод	-
26	365906.83	4318265.16	Картометрический метод	-
27	365906.81	4318265.15	Картометрический метод	-
28	365906.26	4318256.75	Картометрический метод	-
29	365905.57	4318246.89	Картометрический метод	-
30	365851.65	4317472.76	Картометрический метод	-
3				
31	367198.51	4318211.30	Картометрический метод	-
32	367229.16	4318617.52	Картометрический метод	-
33	367267.31	4318663.56	Картометрический метод	-
34	367268.80	4318665.53	Картометрический метод	-
35	367290.33	4318977.38	Картометрический метод	-
36	367283.45	4318977.85	Картометрический метод	-
37	367301.85	4319271.13	Картометрический метод	-
38	367300.79	4319271.49	Картометрический метод	-
39	367292.90	4319306.73	Картометрический метод	-
40	367275.44	4319307.92	Картометрический метод	-
41	367262.73	4319318.73	Картометрический метод	-
42	367276.29	4319742.87	Картометрический метод	-
43	367265.34	4319784.25	Картометрический метод	-
44	366819.89	4319814.44	Картометрический метод	-
45	366349.19	4319850.28	Картометрический метод	-
46	366122.24	4319965.14	Картометрический метод	-
47	366078.57	4319327.42	Картометрический метод	-
48	365971.17	4319223.45	Картометрический метод	-
49	365907.55	4318275.94	Картометрический метод	-
50	365907.55	4318275.94	Картометрический метод	-
51	365909.32	4318274.68	Картометрический метод	-
52	366084.89	4318262.40	Картометрический метод	-

53	366146.11	4318258.56	Картометрический метод	-
54	366324.11	4318246.57	Картометрический метод	-
55	366399.64	4318241.34	Картометрический метод	-
56	366513.80	4318233.45	Картометрический метод	-
57	366623.30	4318225.87	Картометрический метод	-
58	366624.24	4318236.20	Картометрический метод	-
59	366645.87	4318234.71	Картометрический метод	-
60	366646.26	4318244.71	Картометрический метод	-
61	366672.51	4318242.90	Картометрический метод	-
4				
62	365887.13	4318283.59	Картометрический метод	-
63	365953.28	4319244.87	Картометрический метод	-
64	366059.14	4319336.92	Картометрический метод	-
65	366101.93	4319960.67	Картометрический метод	-
66	366075.71	4319982.40	Картометрический метод	-
67	366044.35	4320011.83	Картометрический метод	-
68	366006.91	4320064.74	Картометрический метод	-
69	365994.30	4320091.17	Картометрический метод	-
70	365981.31	4320139.57	Картометрический метод	-
71	365980.89	4320139.90	Картометрический метод	-
72	365964.85	4319716.15	Картометрический метод	-
73	365938.38	4319717.99	Картометрический метод	-
74	365932.30	4319626.78	Картометрический метод	-
75	365939.90	4319626.25	Картометрический метод	-
76	365925.30	4319417.41	Картометрический метод	-
77	365943.91	4319415.72	Картометрический метод	-
78	365937.13	4319313.52	Картометрический метод	-
79	365928.58	4319184.78	Картометрический метод	-
80	365885.67	4319187.53	Картометрический метод	-
81	365879.94	4319104.35	Картометрический метод	-
82	365877.73	4319008.23	Картометрический метод	-
83	365883.76	4319008.03	Картометрический метод	-
84	365834.05	4318287.45	Картометрический метод	-
85	365886.30	4318283.71	Картометрический метод	-
5				
86	368720.39	4316292.52	Картометрический метод	-
87	368785.70	4316363.59	Картометрический метод	-
88	368784.35	4316387.34	Картометрический метод	-
89	368739.83	4316438.59	Картометрический метод	-
90	368658.26	4316350.51	Картометрический метод	-
91	368684.35	4316323.57	Картометрический метод	-
92	368691.46	4316318.29	Картометрический метод	-
93	368668.48	4316298.90	Картометрический метод	-
94	368666.14	4316295.61	Картометрический метод	-
95	368669.79	4316292.74	Картометрический метод	-
96	368672.26	4316296.21	Картометрический метод	-
97	368693.59	4316314.22	Картометрический метод	-
98	368704.72	4316305.97	Картометрический метод	-
6				
99	387149.53	4306271.26	Картометрический метод	-
100	387247.78	4306362.60	Картометрический метод	-
101	387305.66	4306461.28	Картометрический метод	-
102	387226.24	4306548.70	Картометрический метод	-
103	387118.58	4306646.12	Картометрический метод	-
104	386981.87	4306796.18	Картометрический метод	-
105	386699.90	4306543.37	Картометрический метод	-
106	386643.63	4306474.47	Картометрический метод	-
107	386626.27	4306491.43	Картометрический метод	-
108	386597.99	4306464.22	Картометрический метод	-
109	386626.89	4306429.85	Картометрический метод	-
110	386616.86	4306390.55	Картометрический метод	-
111	386617.27	4306387.93	Картометрический метод	-
112	386730.16	4306247.22	Картометрический метод	-
113	386732.21	4306244.95	Картометрический метод	-
114	386742.49	4306232.79	Картометрический метод	-
115	386792.77	4306172.21	Картометрический метод	-
116	386834.93	4306121.30	Картометрический метод	-
117	386868.98	4306149.33	Картометрический метод	-
118	386972.10	4306072.89	Картометрический метод	-
119	386975.88	4306073.25	Картометрический метод	-
120	387029.42	4306133.34	Картометрический метод	-
121	387049.56	4306158.68	Картометрический метод	-
122	387077.34	4306204.86	Картометрический метод	-
7				
123	382194.82	4308629.69	Картометрический метод	-
124	382198.40	4308682.01	Картометрический метод	-
125	382110.89	4308688.06	Картометрический метод	-
126	382114.08	4308617.16	Картометрический метод	-
127	382176.26	4308612.56	Картометрический метод	-
128	382177.52	4308630.85	Картометрический метод	-
8				
129	382011.97	4308692.19	Картометрический метод	-
130	382016.99	4308717.59	Картометрический метод	-
131	382068.52	4308709.58	Картометрический метод	-
132	382070.24	4308732.54	Картометрический метод	-
133	382100.07	4308730.19	Картометрический метод	-
134	382101.51	4308760.14	Картометрический метод	-
135	381957.34	4308767.65	Картометрический метод	-
136	381949.51	4308704.51	Картометрический метод	-
9				
137	382092.99	4308525.20	Картометрический метод	-
138	382109.15	4308612.99	Картометрический метод	-



139	382061.58	4308618.14	Картометрический метод	-
140	382004.85	4308624.28	Картометрический метод	-
141	381992.65	4308559.64	Картометрический метод	-
10				
142	382893.15	4308282.82	Картометрический метод	-
143	382898.60	4308319.82	Картометрический метод	-
144	382824.50	4308330.00	Картометрический метод	-
145	382824.61	4308338.24	Картометрический метод	-
146	382861.09	4308406.21	Картометрический метод	-
147	382878.85	4308454.47	Картометрический метод	-
148	382825.82	4308510.46	Картометрический метод	-
149	382779.75	4308533.45	Картометрический метод	-
150	382774.32	4308529.11	Картометрический метод	-
151	382744.15	4308549.13	Картометрический метод	-
152	382721.19	4308552.11	Картометрический метод	-
153	382693.68	4308547.35	Картометрический метод	-
154	382676.04	4308517.44	Картометрический метод	-
155	382666.10	4308483.12	Картометрический метод	-
156	382651.58	4308437.03	Картометрический метод	-
157	382642.20	4308404.53	Картометрический метод	-
158	382630.57	4308369.00	Картометрический метод	-
159	382617.93	4308316.93	Картометрический метод	-
160	382696.18	4308307.87	Картометрический метод	-
161	382696.09	4308305.23	Картометрический метод	-
162	382704.64	4308304.26	Картометрический метод	-
163	382714.31	4308315.84	Картометрический метод	-
164	382739.41	4308340.31	Картометрический метод	-
165	382751.65	4308359.35	Картометрический метод	-
166	382758.39	4308361.12	Картометрический метод	-
167	382757.60	4308353.21	Картометрический метод	-
168	382750.00	4308340.73	Картометрический метод	-
169	382728.78	4308313.96	Картометрический метод	-
170	382721.81	4308304.12	Картометрический метод	-
171	382870.36	4308289.20	Картометрический метод	-
11				
172	381465.82	4308466.12	Картометрический метод	-
173	381451.98	4308483.86	Картометрический метод	-
174	381451.98	4308483.86	Картометрический метод	-
175	381450.41	4308485.87	Картометрический метод	-
176	381443.85	4308492.80	Картометрический метод	-
177	381408.74	4308512.05	Картометрический метод	-
178	381395.76	4308521.82	Картометрический метод	-
179	381389.69	4308531.54	Картометрический метод	-
180	381372.52	4308547.36	Картометрический метод	-
181	381357.92	4308555.99	Картометрический метод	-
182	381331.51	4308571.13	Картометрический метод	-
183	381299.32	4308603.36	Картометрический метод	-
184	381274.51	4308629.98	Картометрический метод	-
185	381268.58	4308641.01	Картометрический метод	-
186	381254.71	4308656.53	Картометрический метод	-
187	381232.18	4308665.75	Картометрический метод	-
188	381215.82	4308676.48	Картометрический метод	-
189	381190.76	4308695.69	Картометрический метод	-
190	381181.22	4308709.97	Картометрический метод	-
191	381147.64	4308727.76	Картометрический метод	-
192	381129.13	4308735.06	Картометрический метод	-
193	381099.44	4308738.75	Картометрический метод	-
194	381067.15	4308755.55	Картометрический метод	-
195	381039.16	4308774.46	Картометрический метод	-
196	380997.05	4308810.59	Картометрический метод	-
197	380994.46	4308821.71	Картометрический метод	-
198	380992.90	4308842.81	Картометрический метод	-
199	381000.39	4308860.44	Картометрический метод	-
200	381003.93	4308877.97	Картометрический метод	-
201	381011.94	4308892.48	Картометрический метод	-
202	381011.38	4308905.49	Картометрический метод	-
203	381010.95	4308920.05	Картометрический метод	-
204	381012.32	4308929.95	Картометрический метод	-
205	381019.59	4308937.50	Картометрический метод	-
206	381031.79	4308948.85	Картометрический метод	-
207	381061.37	4308954.18	Картометрический метод	-
208	381098.22	4308951.33	Картометрический метод	-
209	381128.55	4308939.56	Картометрический метод	-
210	381146.17	4308927.64	Картометрический метод	-
211	381158.30	4308914.89	Картометрический метод	-
212	381173.00	4308911.98	Картометрический метод	-
213	381180.47	4308912.75	Картометрический метод	-
214	381194.79	4308899.61	Картометрический метод	-
215	381201.63	4308888.82	Картометрический метод	-
216	381197.69	4308879.68	Картометрический метод	-
217	381192.29	4308869.00	Картометрический метод	-
218	381192.51	4308851.20	Картометрический метод	-
219	381200.42	4308834.34	Картометрический метод	-
220	381222.60	4308808.11	Картометрический метод	-
221	381255.58	4308787.22	Картометрический метод	-
222	381292.22	4308760.59	Картометрический метод	-
223	381292.96	4308745.55	Картометрический метод	-
224	381303.12	4308738.23	Картометрический метод	-
225	381314.95	4308733.00	Картометрический метод	-
226	381320.52	4308732.91	Картометрический метод	-
227	381327.37	4308738.86	Картометрический метод	-
228	381268.06	4308851.04	Картометрический метод	-

229	381196.36	4308933.34	Картометрический метод	-
230	381111.65	4308971.37	Картометрический метод	-
231	380994.27	4308963.85	Картометрический метод	-
232	381000.74	4308995.76	Картометрический метод	-
233	380918.70	4309010.67	Картометрический метод	-
234	380919.04	4309020.60	Картометрический метод	-
235	380899.78	4309022.84	Картометрический метод	-
236	380859.23	4309027.57	Картометрический метод	-
237	380831.67	4309031.60	Картометрический метод	-
238	380829.19	4309021.46	Картометрический метод	-
239	380820.22	4308977.51	Картометрический метод	-
240	380792.93	4308845.04	Картометрический метод	-
241	380792.27	4308841.78	Картометрический метод	-
242	380790.25	4308831.89	Картометрический метод	-
243	380789.57	4308816.99	Картометрический метод	-
244	380796.15	4308814.55	Картометрический метод	-
245	380811.93	4308808.68	Картометрический метод	-
246	380836.04	4308776.43	Картометрический метод	-
247	380837.16	4308774.93	Картометрический метод	-
248	380891.70	4308735.08	Картометрический метод	-
249	380933.00	4308727.77	Картометрический метод	-
250	380941.15	4308735.03	Картометрический метод	-
251	380956.70	4308785.37	Картометрический метод	-
252	381233.19	4308606.03	Картометрический метод	-
253	381333.66	4308518.19	Картометрический метод	-
254	381394.49	4308456.36	Картометрический метод	-
255	381456.44	4308452.07	Картометрический метод	-
12				
256	379657.39	4308818.02	Картометрический метод	-
257	379657.50	4308820.08	Картометрический метод	-
258	379661.08	4308819.83	Картометрический метод	-
259	379661.40	4308824.42	Картометрический метод	-
260	379658.66	4308843.78	Картометрический метод	-
261	379658.66	4308843.79	Картометрический метод	-
262	379654.77	4308841.80	Картометрический метод	-
263	379642.34	4308843.93	Картометрический метод	-
264	379643.51	4308850.05	Картометрический метод	-
265	379644.51	4308854.19	Картометрический метод	-
266	379646.10	4308859.80	Картометрический метод	-
267	379647.65	4308866.39	Картометрический метод	-
268	379631.51	4308870.31	Картометрический метод	-
269	379624.01	4308871.81	Картометрический метод	-
270	379621.26	4308860.15	Картометрический метод	-
271	379590.01	4308868.18	Картометрический метод	-
272	379534.52	4308883.16	Картометрический метод	-
273	379532.66	4308879.25	Картометрический метод	-
274	379520.08	4308871.84	Картометрический метод	-
275	379514.81	4308853.10	Картометрический метод	-
276	379514.41	4308842.97	Картометрический метод	-
277	379514.41	4308842.97	Картометрический метод	-
278	379517.72	4308841.66	Картометрический метод	-
279	379536.59	4308837.61	Картометрический метод	-
280	379535.70	4308834.47	Картометрический метод	-
281	379566.57	4308827.05	Картометрический метод	-
282	379571.82	4308828.79	Картометрический метод	-
283	379590.85	4308824.82	Картометрический метод	-
284	379609.76	4308822.81	Картометрический метод	-
285	379633.59	4308820.95	Картометрический метод	-
13				
286	379509.01	4310110.98	Картометрический метод	-
287	379538.87	4310133.91	Картометрический метод	-
288	379580.71	4310194.97	Картометрический метод	-
289	379577.61	4310201.66	Картометрический метод	-
290	379547.29	4310245.75	Картометрический метод	-
291	379470.66	4310183.11	Картометрический метод	-
292	379489.30	4310147.45	Картометрический метод	-
293	379495.60	4310151.23	Картометрический метод	-
294	379496.97	4310148.90	Картометрический метод	-
295	379490.55	4310145.05	Картометрический метод	-
296	379504.51	4310118.25	Картометрический метод	-
14				
297	378616.96	4308569.81	Картометрический метод	-
298	378473.03	4308579.76	Картометрический метод	-
299	378464.75	4308570.38	Картометрический метод	-
300	378437.74	4308574.35	Картометрический метод	-
301	378394.76	4308584.83	Картометрический метод	-
302	378378.87	4308597.47	Картометрический метод	-
303	378369.40	4308594.60	Картометрический метод	-
304	378354.87	4308569.85	Картометрический метод	-
305	378396.74	4308547.61	Картометрический метод	-
306	378405.03	4308537.01	Картометрический метод	-
307	378417.89	4308534.42	Картометрический метод	-
308	378419.92	4308520.27	Картометрический метод	-
309	378612.59	4308506.96	Картометрический метод	-
310	378616.27	4308559.83	Картометрический метод	-
15				
311	383218.26	4308347.76	Картометрический метод	-
312	383319.53	4308627.94	Картометрический метод	-
313	383213.75	4308656.07	Картометрический метод	-
314	383121.48	4308382.64	Картометрический метод	-
16				
315	386485.89	4305766.25	Картометрический метод	-



316	386446.66	4305808.03	Картометрический метод	-
317	386412.20	4305776.24	Картометрический метод	-
318	386413.03	4305775.34	Картометрический метод	-
319	386436.65	4305750.23	Картометрический метод	-
320	386436.98	4305750.53	Картометрический метод	-
321	386448.90	4305761.30	Картометрический метод	-
322	386461.10	4305746.81	Картометрический метод	-
323	386462.05	4305745.67	Картометрический метод	-
17				
324	363652.19	4315614.70	Картометрический метод	-
325	363657.58	4315681.10	Картометрический метод	-
326	363672.73	4315686.56	Картометрический метод	-
327	363694.38	4315894.63	Картометрический метод	-
328	363695.43	4315909.85	Картометрический метод	-
329	363701.11	4315919.53	Картометрический метод	-
330	363508.28	4315934.72	Картометрический метод	-
331	363517.72	4316068.35	Картометрический метод	-
332	363542.46	4316418.62	Картометрический метод	-
333	363520.15	4316420.08	Картометрический метод	-
334	363295.84	4316435.48	Картометрический метод	-
335	363116.60	4316369.10	Картометрический метод	-
336	363118.44	4316328.54	Картометрический метод	-
337	363093.18	4316325.04	Картометрический метод	-
338	363081.37	4316324.71	Картометрический метод	-
339	363077.42	4316288.59	Картометрический метод	-
340	363074.55	4316266.67	Картометрический метод	-
341	363062.26	4316167.56	Картометрический метод	-
342	363058.60	4316138.33	Картометрический метод	-
343	363051.42	4316085.46	Картометрический метод	-
344	363049.38	4316067.23	Картометрический метод	-
345	363047.19	4316052.90	Картометрический метод	-
346	363044.05	4316028.54	Картометрический метод	-
347	363043.44	4316027.55	Картометрический метод	-
348	363184.55	4315924.55	Картометрический метод	-
349	363208.14	4315910.38	Картометрический метод	-
350	363220.35	4315895.61	Картометрический метод	-
351	363277.59	4315846.34	Картометрический метод	-
352	363370.64	4315766.76	Картометрический метод	-
353	363558.31	4315613.08	Картометрический метод	-
18				
354	363706.63	4316180.42	Картометрический метод	-
355	363712.92	4316260.83	Картометрический метод	-
356	363655.65	4316265.30	Картометрический метод	-
357	363649.27	4316185.84	Картометрический метод	-
19				
358	363612.45	4316414.02	Картометрический метод	-
359	363542.46	4316418.62	Картометрический метод	-
360	363552.38	4316417.96	Картометрический метод	-
361	363549.06	4316369.98	Картометрический метод	-
362	363609.19	4316366.86	Картометрический метод	-
20				
363	365075.10	4315178.45	Картометрический метод	-
364	365095.77	4315476.63	Картометрический метод	-
365	365063.49	4315479.06	Картометрический метод	-
366	365063.52	4315481.26	Картометрический метод	-
367	365063.28	4315474.89	Картометрический метод	-
368	365057.03	4315456.48	Картометрический метод	-
369	365041.71	4315451.35	Картометрический метод	-
370	365032.69	4315447.59	Картометрический метод	-
371	365018.44	4315446.99	Картометрический метод	-
372	365010.58	4315452.71	Картометрический метод	-
373	364980.61	4315455.80	Картометрический метод	-
374	364973.97	4315460.68	Картометрический метод	-
375	364883.75	4315465.60	Картометрический метод	-
376	364849.94	4315453.72	Картометрический метод	-
377	364849.93	4315453.72	Картометрический метод	-
378	364860.31	4315447.70	Картометрический метод	-
379	364847.99	4315423.81	Картометрический метод	-
380	364852.58	4315417.64	Картометрический метод	-
381	364858.27	4315412.54	Картометрический метод	-
382	364858.50	4315409.02	Картометрический метод	-
383	364860.86	4315407.93	Картометрический метод	-
384	364866.94	4315369.44	Картометрический метод	-
385	364862.72	4315367.08	Картометрический метод	-
386	364840.30	4315339.42	Картометрический метод	-
21				
387	364587.51	4315474.10	Картометрический метод	-
388	364587.53	4315474.13	Картометрический метод	-
389	364617.30	4315524.05	Картометрический метод	-
390	364564.23	4315556.23	Картометрический метод	-
391	364590.59	4315601.97	Картометрический метод	-
392	364572.95	4315611.40	Картометрический метод	-
393	364542.16	4315567.36	Картометрический метод	-
394	364523.40	4315534.86	Картометрический метод	-
395	364521.94	4315532.23	Картометрический метод	-
396	364518.99	4315526.89	Картометрический метод	-
397	364515.79	4315521.68	Картометрический метод	-
398	364510.62	4315514.05	Картометрический метод	-
399	364508.31	4315507.75	Картометрический метод	-
400	364587.19	4315474.23	Картометрический метод	-
22				
401	365063.73	4315495.94	Картометрический метод	-

402	365082.00	4315828.92	Картометрический метод	-
403	364824.95	4315846.19	Картометрический метод	-
404	364726.71	4315801.00	Картометрический метод	-
405	364637.26	4315685.75	Картометрический метод	-
406	364633.21	4315687.46	Картометрический метод	-
407	364625.31	4315677.59	Картометрический метод	-
408	364615.67	4315681.93	Картометрический метод	-
409	364599.79	4315658.59	Картометрический метод	-
410	364609.46	4315656.38	Картометрический метод	-
411	364616.60	4315666.47	Картометрический метод	-
412	364614.71	4315668.92	Картометрический метод	-
413	364619.50	4315674.76	Картометрический метод	-
414	364622.44	4315672.52	Картометрический метод	-
415	364633.44	4315686.21	Картометрический метод	-
416	364637.44	4315684.37	Картометрический метод	-
417	364698.64	4315763.51	Картометрический метод	-
418	364718.26	4315759.83	Картометрический метод	-
419	364736.73	4315758.54	Картометрический метод	-
420	364800.21	4315747.22	Картометрический метод	-
421	364802.19	4315738.29	Картометрический метод	-
422	364835.33	4315736.23	Картометрический метод	-
423	364953.52	4315728.88	Картометрический метод	-
424	364957.08	4315724.51	Картометрический метод	-
425	364986.72	4315724.00	Картометрический метод	-
426	364983.30	4315678.04	Картометрический метод	-
427	364989.04	4315652.87	Картометрический метод	-
428	365007.63	4315619.36	Картометрический метод	-
429	365046.45	4315613.55	Картометрический метод	-
430	365048.22	4315564.43	Картометрический метод	-
431	365061.96	4315565.28	Картометрический метод	-
432	365057.11	4315525.13	Картометрический метод	-
433	365060.80	4315503.71	Картометрический метод	-
434	365063.71	4315494.79	Картометрический метод	-
23				
435	362952.26	4326800.43	Картометрический метод	-
436	362965.01	4327116.20	Картометрический метод	-
437	362795.14	4327231.66	Картометрический метод	-
438	362795.35	4327223.02	Картометрический метод	-
439	362810.48	4327110.16	Картометрический метод	-
440	362869.16	4326978.91	Картометрический метод	-
441	362889.66	4326891.94	Картометрический метод	-
442	362889.29	4326803.28	Картометрический метод	-
24				
443	362935.29	4326380.43	Картометрический метод	-
444	362944.37	4326605.23	Картометрический метод	-
445	362873.39	4326568.99	Картометрический метод	-
446	362858.40	4326349.70	Картометрический метод	-
447	362859.33	4326349.72	Картометрический метод	-
448	362880.81	4326352.65	Картометрический метод	-
449	362918.81	4326373.96	Картометрический метод	-
450	362926.78	4326378.43	Картометрический метод	-
25				
451	362937.57	4326650.53	Картометрический метод	-
452	362946.39	4326655.22	Картометрический метод	-
453	362951.67	4326785.86	Картометрический метод	-
454	362942.93	4326785.53	Картометрический метод	-
455	362889.36	4326789.03	Картометрический метод	-
456	362888.43	4326789.01	Картометрический метод	-
457	362876.76	4326618.18	Картометрический метод	-
458	362937.58	4326650.76	Картометрический метод	-
26				
459	362929.34	4326233.07	Картометрический метод	-
460	362934.58	4326362.86	Картометрический метод	-
461	362922.12	4326358.51	Картометрический метод	-
462	362883.77	4326337.22	Картометрический метод	-
463	362857.28	4326333.42	Картометрический метод	-
464	362856.29	4326318.90	Картометрический метод	-
465	362857.22	4326318.93	Картометрический метод	-
466	362917.25	4326241.92	Картометрический метод	-
27				
467	363510.04	4316454.33	Картометрический метод	-
468	363513.09	4316497.84	Картометрический метод	-
469	363392.49	4316506.20	Картометрический метод	-
470	363396.71	4316593.70	Картометрический метод	-
471	363359.77	4316620.43	Картометрический метод	-
472	363288.65	4316626.45	Картометрический метод	-
473	363276.54	4316605.51	Картометрический метод	-
474	363255.35	4316518.24	Картометрический метод	-
475	363268.33	4316508.21	Картометрический метод	-
476	363358.04	4316464.03	Картометрический метод	-
28				
477	378086.50	4309075.99	Картометрический метод	-
478	378062.42	4309016.48	Картометрический метод	-
479	378052.88	4308966.71	Картометрический метод	-
480	378054.64	4308955.91	Картометрический метод	-
481	378063.76	4308932.46	Картометрический метод	-
482	378079.17	4308897.07	Картометрический метод	-
483	378085.45	4308886.91	Картометрический метод	-
484	378091.96	4308879.79	Картометрический метод	-
485	378103.08	4308871.11	Картометрический метод	-
486	378121.57	4308858.81	Картометрический метод	-
487	378131.63	4308850.11	Картометрический метод	-



488	378160.71	4308828.41	Картометрический метод	-
489	378166.25	4308828.02	Картометрический метод	-
490	378186.01	4308800.71	Картометрический метод	-
491	378186.94	4308798.91	Картометрический метод	-
492	378322.94	4308780.61	Картометрический метод	-
493	378337.00	4308778.77	Картометрический метод	-
494	378342.86	4308818.29	Картометрический метод	-
495	378443.78	4308804.10	Картометрический метод	-
496	378520.83	4308810.98	Картометрический метод	-
497	378517.30	4308786.05	Картометрический метод	-
498	378525.48	4308784.13	Картометрический метод	-
499	378531.37	4308782.32	Картометрический метод	-
500	378535.62	4308780.88	Картометрический метод	-
501	378542.62	4308778.59	Картометрический метод	-
502	378547.60	4308776.10	Картометрический метод	-
503	378555.09	4308772.30	Картометрический метод	-
504	378559.16	4308770.14	Картометрический метод	-
505	378563.82	4308766.94	Картометрический метод	-
506	378565.96	4308764.92	Картометрический метод	-
507	378566.50	4308764.34	Картометрический метод	-
508	378577.50	4308752.82	Картометрический метод	-
509	378586.89	4308749.15	Картометрический метод	-
510	378591.57	4308748.22	Картометрический метод	-
511	378596.90	4308746.98	Картометрический метод	-
512	378600.55	4308745.59	Картометрический метод	-
513	378617.36	4308743.01	Картометрический метод	-
514	378625.41	4308742.51	Картометрический метод	-
515	378642.65	4308741.37	Картометрический метод	-
516	378660.09	4308740.35	Картометрический метод	-
517	378661.97	4308740.48	Картометрический метод	-
518	378669.33	4308741.57	Картометрический метод	-
519	378676.16	4308742.70	Картометрический метод	-
520	378681.76	4308743.44	Картометрический метод	-
521	378684.53	4308743.45	Картометрический метод	-
522	378689.79	4308744.20	Картометрический метод	-
523	378706.03	4308742.04	Картометрический метод	-
524	378744.14	4308737.83	Картометрический метод	-
525	378772.75	4308733.27	Картометрический метод	-
526	378774.47	4308733.05	Картометрический метод	-
527	378780.25	4308736.34	Картометрический метод	-
528	378792.43	4308746.60	Картометрический метод	-
529	378810.97	4308757.89	Картометрический метод	-
530	378816.24	4308764.55	Картометрический метод	-
531	378819.69	4308777.27	Картометрический метод	-
532	378825.91	4308781.65	Картометрический метод	-
533	378842.80	4308779.35	Картометрический метод	-
534	378928.05	4308766.74	Картометрический метод	-
535	378927.35	4308766.53	Картометрический метод	-
536	378963.23	4308693.31	Картометрический метод	-
537	379031.16	4308744.43	Картометрический метод	-
538	379024.75	4308775.06	Картометрический метод	-
539	379027.18	4308776.13	Картометрический метод	-
540	379029.95	4308778.00	Картометрический метод	-
541	379033.96	4308779.45	Картометрический метод	-
542	379035.83	4308779.78	Картометрический метод	-
543	379038.35	4308779.60	Картометрический метод	-
544	379040.19	4308779.59	Картометрический метод	-
545	379043.39	4308779.36	Картометрический метод	-
546	379044.20	4308778.95	Картометрический метод	-
547	379044.21	4308778.95	Картометрический метод	-
548	379044.22	4308778.94	Картометрический метод	-
549	379046.29	4308777.89	Картометрический метод	-
550	379048.99	4308775.40	Картометрический метод	-
551	379051.20	4308772.26	Картометрический метод	-
552	379052.84	4308769.27	Картометрический метод	-
553	379053.93	4308768.38	Картометрический метод	-
554	379055.53	4308768.27	Картометрический метод	-
555	379056.95	4308768.17	Картометрический метод	-
556	379058.35	4308769.08	Картометрический метод	-
557	379059.88	4308770.85	Картометрический метод	-
558	379059.85	4308770.85	Картометрический метод	-
559	379061.68	4308774.17	Картометрический метод	-
560	379063.21	4308774.64	Картометрический метод	-
561	379075.47	4308775.62	Картометрический метод	-
562	379079.62	4308775.68	Картометрический метод	-
563	379082.25	4308775.49	Картометрический метод	-
564	379083.40	4308775.41	Картометрический метод	-
565	379084.95	4308774.50	Картометрический метод	-
566	379101.83	4308770.67	Картометрический метод	-
567	379110.38	4308769.38	Картометрический метод	-
568	379116.78	4308768.70	Картометрический метод	-
569	379124.82	4308768.60	Картометрический метод	-
570	379130.83	4308768.98	Картометрический метод	-
571	379136.91	4308770.40	Картометрический метод	-
572	379139.38	4308771.15	Картометрический метод	-
573	379138.88	4308770.79	Картометрический метод	-
574	379144.90	4308773.38	Картометрический метод	-
575	379154.49	4308778.27	Картометрический метод	-
576	379156.03	4308779.07	Картометрический метод	-
577	379180.53	4308785.87	Картометрический метод	-
578	379192.92	4308790.30	Картометрический метод	-
579	379204.47	4308790.98	Картометрический метод	-

580	379225.02	4308791.96	Картометрический метод	-
581	379228.57	4308791.91	Картометрический метод	-
582	379263.31	4308794.67	Картометрический метод	-
583	379270.52	4308796.03	Картометрический метод	-
584	379280.11	4308796.62	Картометрический метод	-
585	379284.93	4308796.62	Картометрический метод	-
586	379284.74	4308796.65	Картометрический метод	-
587	379290.12	4308796.22	Картометрический метод	-
588	379292.52	4308795.93	Картометрический метод	-
589	379295.24	4308794.77	Картометрический метод	-
590	379298.74	4308792.76	Картометрический метод	-
591	379300.14	4308791.88	Картометрический метод	-
592	379306.25	4308789.02	Картометрический метод	-
593	379314.72	4308784.97	Картометрический метод	-
594	379320.74	4308782.48	Картометрический метод	-
595	379326.20	4308779.73	Картометрический метод	-
596	379328.10	4308779.18	Картометрический метод	-
597	379330.41	4308778.41	Картометрический метод	-
598	379331.86	4308778.25	Картометрический метод	-
599	379331.43	4308778.16	Картометрический метод	-
600	379332.32	4308778.09	Картометрический метод	-
601	379334.26	4308778.13	Картометрический метод	-
602	379333.86	4308778.17	Картометрический метод	-
603	379336.44	4308778.65	Картометрический метод	-
604	379339.02	4308779.08	Картометрический метод	-
605	379341.37	4308778.92	Картометрический метод	-
606	379342.58	4308778.83	Картометрический метод	-
607	379343.35	4308778.59	Картометрический метод	-
608	379344.94	4308777.88	Картометрический метод	-
609	379345.35	4308777.46	Картометрический метод	-
610	379345.41	4308777.45	Картометрический метод	-
611	379352.77	4308773.11	Картометрический метод	-
612	379359.13	4308770.48	Картометрический метод	-
613	379359.07	4308770.51	Картометрический метод	-
614	379367.72	4308767.48	Картометрический метод	-
615	379370.14	4308766.40	Картометрический метод	-
616	379373.67	4308764.76	Картометрический метод	-
617	379376.48	4308763.35	Картометрический метод	-
618	379378.35	4308762.25	Картометрический метод	-
619	379379.56	4308761.38	Картометрический метод	-
620	379383.45	4308758.67	Картометрический метод	-
621	379385.49	4308756.53	Картометрический метод	-
622	379386.72	4308755.05	Картометрический метод	-
623	379387.77	4308753.52	Картометрический метод	-
624	379388.48	4308751.47	Картометрический метод	-
625	379388.85	4308749.80	Картометрический метод	-
626	379389.02	4308745.97	Картометрический метод	-
627	379388.85	4308743.49	Картометрический метод	-
628	379388.64	4308743.01	Картометрический метод	-
629	379383.67	4308728.26	Картометрический метод	-
630	379383.29	4308727.12	Картометрический метод	-
631	379383.39	4308727.37	Картометрический метод	-
632	379381.98	4308722.67	Картометрический метод	-
633	379380.73	4308716.69	Картометрический метод	-
634	379379.86	4308711.96	Картометрический метод	-
635	379379.53	4308708.04	Картометрический метод	-
636	379379.29	4308704.47	Картометрический метод	-
637	379379.25	4308701.99	Картометрический метод	-
638	379379.28	4308699.86	Картометрический метод	-
639	379379.54	4308693.72	Картометрический метод	-
640	379379.26	4308692.10	Картометрический метод	-
641	379378.93	4308690.56	Картометрический метод	-
642	379373.78	4308663.01	Картометрический метод	-
643	379369.96	4308643.03	Картометрический метод	-
644	379367.07	4308632.56	Картометрический метод	-
645	379360.17	4308615.53	Картометрический метод	-
646	379359.66	4308612.01	Картометрический метод	-
647	379357.56	4308605.32	Картометрический метод	-
648	379355.47	4308602.73	Картометрический метод	-
649	379345.34	4308602.62	Картометрический метод	-
650	379312.55	4308607.37	Картометрический метод	-
651	379290.57	4308610.01	Картометрический метод	-
652	379276.07	4308614.03	Картометрический метод	-
653	379266.37	4308615.26	Картометрический метод	-
654	379266.32	4308614.57	Картометрический метод	-
655	379253.48	4308616.21	Картометрический метод	-
656	379231.97	4308619.12	Картометрический метод	-
657	379237.21	4308611.50	Картометрический метод	-
658	379233.31	4308571.41	Картометрический метод	-
659	379258.86	4308562.64	Картометрический метод	-
660	379388.80	4308548.62	Картометрический метод	-
661	379422.32	4308770.60	Картометрический метод	-
662	379236.23	4308821.02	Картометрический метод	-
663	379235.62	4308822.81	Картометрический метод	-
664	379229.15	4308845.07	Картометрический метод	-
665	379240.74	4308895.38	Картометрический метод	-
666	379217.60	4308900.43	Картометрический метод	-
667	379207.59	4308847.07	Картометрический метод	-
668	379217.91	4308844.91	Картометрический метод	-
669	379212.64	4308821.87	Картометрический метод	-
670	379160.39	4308837.38	Картометрический метод	-
671	379155.62	4308813.97	Картометрический метод	-



672	379141.84	4308816.49	Картометрический метод	-
673	379143.16	4308823.99	Картометрический метод	-
674	379121.39	4308828.32	Картометрический метод	-
675	379125.63	4308849.16	Картометрический метод	-
676	379125.64	4308849.20	Картометрический метод	-
677	379089.12	4308855.48	Картометрический метод	-
678	379001.81	4308872.95	Картометрический метод	-
679	379001.80	4308872.95	Картометрический метод	-
680	378965.62	4308880.04	Картометрический метод	-
681	378944.11	4308884.26	Картометрический метод	-
682	378944.12	4308884.27	Картометрический метод	-
683	378952.67	4308932.78	Картометрический метод	-
684	378921.16	4308938.34	Картометрический метод	-
685	378927.13	4308971.81	Картометрический метод	-
686	378926.61	4308973.70	Картометрический метод	-
687	378899.09	4308979.30	Картометрический метод	-
688	378851.80	4308988.56	Картометрический метод	-
689	378830.39	4308999.54	Картометрический метод	-
690	378772.82	4309008.25	Картометрический метод	-
691	378757.88	4309010.62	Картометрический метод	-
692	378680.26	4309020.80	Картометрический метод	-
693	378662.02	4309023.90	Картометрический метод	-
694	378651.14	4308977.10	Картометрический метод	-
695	378649.79	4308971.26	Картометрический метод	-
696	378647.85	4308962.88	Картометрический метод	-
697	378642.95	4308961.32	Картометрический метод	-
698	378553.60	4308974.08	Картометрический метод	-
699	378558.34	4308998.01	Картометрический метод	-
700	378564.38	4309028.48	Картометрический метод	-
701	378521.56	4309032.44	Картометрический метод	-
702	378516.69	4309005.16	Картометрический метод	-
703	378512.41	4308981.15	Картометрический метод	-
704	378504.72	4308983.63	Картометрический метод	-
705	378478.10	4308987.37	Картометрический метод	-
706	378472.33	4308988.20	Картометрический метод	-
707	378451.53	4308991.15	Картометрический метод	-
708	378350.81	4309020.45	Картометрический метод	-
709	378347.33	4309016.77	Картометрический метод	-
710	378288.02	4309033.19	Картометрический метод	-
711	378285.47	4309033.21	Картометрический метод	-
712	378285.14	4309030.72	Картометрический метод	-
713	378189.14	4309048.82	Картометрический метод	-
714	378097.41	4309074.65	Картометрический метод	-
715	378091.68	4309075.53	Картометрический метод	-

Средняя квадратическая погрешность положения характерной точки (Mt) - 10 см

Лист № 3

ОПИСАНИЕ МЕСТОПОЛОЖЕНИЯ ГРАНИЦ

Границы территориальной зоны П-2
Производственная подзона III-IV класса опасности ЗАТО Северск Томской области
(наименование объекта)
План границ объекта
Рисунок не приводится

**СВЕДЕНИЯ О ГРАНИЦАХ ПРОИЗВОДСТВЕННОЙ ТЕРРИТОРИАЛЬНОЙ ЗОНЫ – ПРОИЗВОДСТВЕННАЯ ЗОНА
ОБЪЕКТОВ НЕДРОПОЛЬЗОВАНИЯ IV КЛАССА ОПАСНОСТИ – «ПИ»**

Лист № 1

ОПИСАНИЕ МЕСТОПОЛОЖЕНИЯ ГРАНИЦ		
Границы территориальной зоны ПИ Производственная зона объектов недропользования IV класса опасности ЗАТО Северск Томской области (наименование объекта, местоположение границ которого описано (далее - объект) Сведения об объекте		
№пп	Характеристики объекта	Описание характеристик
1	Местоположение объекта	Томская область, ЗАТО Северск
2	Площадь объекта +/- величина погрешности определения площади (P +/- Дельта P)	228,49га ± 0,10га
3	Иные характеристики объекта	Вид зоны: границы территориальной зоны ПИ Производственная зона объектов недропользования IV класса опасности ЗАТО Северск Томской области

Лист № 2

ОПИСАНИЕ МЕСТОПОЛОЖЕНИЯ ГРАНИЦ				
Границы территориальной зоны ПИ Производственная зона объектов недропользования IV класса опасности ЗАТО Северск Томской области (наименование объекта землеустройства) Сведения о местоположении границ объекта 1. Система координат МСК-70 2. Сведения о характерных точках границ объекта				
Обозначение характерных точек границ	Координаты, м		Метод определения координат и средняя квадратическая погрешность положения характерной точки (Mt), м <*>	Описание обозначения точки
	X	Y		
1				
1	380473.64	4320776.17	Картометрический метод	-
2	380460.72	4321271.81	Картометрический метод	-
3	380400.61	4321370.15	Картометрический метод	-
4	380357.83	4321700.49	Картометрический метод	-
5	380028.03	4321672.26	Картометрический метод	-
6	379951.46	4321550.26	Картометрический метод	-
7	379520.42	4321453.43	Картометрический метод	-
8	379778.92	4320644.35	Картометрический метод	-
9	379851.05	4320795.04	Картометрический метод	-
10	379895.49	4320785.09	Картометрический метод	-
11	379910.84	4320766.84	Картометрический метод	-
12	379981.65	4320761.76	Картометрический метод	-
13	380038.00	4320785.85	Картометрический метод	-
14	380125.27	4320840.38	Картометрический метод	-
15	380202.54	4320857.46	Картометрический метод	-
16	380291.16	4320723.86	Картометрический метод	-
1	380473.64	4320776.17	Картометрический метод	-
2				
17	378222.01	4323222.75	Картометрический метод	-
18	378474.85	4323524.49	Картометрический метод	-
19	378455.37	4323546.66	Картометрический метод	-
20	378480.97	4323579.24	Картометрический метод	-
21	378555.62	4323614.11	Картометрический метод	-
22	378432.02	4323704.58	Картометрический метод	-
23	378333.00	4323802.47	Картометрический метод	-
24	377899.15	4324304.61	Картометрический метод	-
25	377837.93	4324249.65	Картометрический метод	-
26	377809.89	4324220.06	Картометрический метод	-
27	377774.76	4324183.00	Картометрический метод	-
28	378069.11	4323327.44	Картометрический метод	-
17	378222.01	4323222.75	Картометрический метод	-
3				
29	363169.54	4314779.75	Картометрический метод	-
30	363469.17	4315091.17	Картометрический метод	-
31	363800.85	4315038.91	Картометрический метод	-
32	363800.85	4315038.91	Картометрический метод	-
33	364023.17	4315114.48	Картометрический метод	-
34	363960.50	4315518.82	Картометрический метод	-
35	363559.17	4315545.73	Картометрический метод	-
36	363244.03	4315790.98	Картометрический метод	-
37	362770.53	4316159.48	Картометрический метод	-
38	362441.84	4316291.41	Картометрический метод	-
39	362436.92	4316060.22	Картометрический метод	-
40	362451.39	4315863.06	Картометрический метод	-
41	362681.11	4315342.71	Картометрический метод	-
42	363059.93	4314847.45	Картометрический метод	-
29	363169.54	4314779.75	Картометрический метод	-
43	367798.54	4313879.03	Картометрический метод	-
44	367790.87	4313956.74	Картометрический метод	-



45	367766.82	4313968.24	Картометрический метод	-
46	367575.45	4314059.80	Картометрический метод	-
47	367340.04	4314032.94	Картометрический метод	-
48	367203.54	4313822.72	Картометрический метод	-
49	367216.97	4313813.43	Картометрический метод	-
50	367231.23	4313835.39	Картометрический метод	-
51	367304.53	4313779.78	Картометрический метод	-
52	367462.70	4313814.30	Картометрический метод	-
53	367635.57	4313739.91	Картометрический метод	-
43	367798.54	4313879.03	Картометрический метод	-
5				
54	378591.07	4324115.11	Картометрический метод	-
55	378054.14	4324629.84	Картометрический метод	-
56	377863.28	4324432.48	Картометрический метод	-
57	378508.62	4323738.69	Картометрический метод	-
58	378505.66	4323746.19	Картометрический метод	-
59	378551.84	4323834.22	Картометрический метод	-
60	378612.63	4323887.19	Картометрический метод	-
61	378598.69	4323990.37	Картометрический метод	-
62	378532.03	4324099.25	Картометрический метод	-
54	378591.07	4324115.11	Картометрический метод	-

Средняя квадратическая погрешность положения характерной точки (Mt) - 10 см

Лист № 3

ОПИСАНИЕ МЕСТОПОЛОЖЕНИЯ ГРАНИЦ

Границы территориальной зоны ПИ
Производственная зона объектов недропользования IV класса опасности
ЗАТО Северск Томской области
(наименование объекта)
План границ объекта
Рисунок не приводится



СВЕДЕНИЯ О ГРАНИЦАХ ТЕРРИТОРИАЛЬНОЙ ЗОНЫ ТРАНСПОРТНОЙ ИНФРАСТРУКТУРЫ – «ИТ-1»

ОПИСАНИЕ МЕСТОПОЛОЖЕНИЯ ГРАНИЦ		Лист № 1
Границы территориальной зоны ИТ-1 Зона транспортной инфраструктуры ЗАТО Северск Томской области (наименование объекта, местоположение границ которого описано (далее - объект) Сведения об объекте		
N пп	Характеристики объекта	Описание характеристик
1	Местоположение объекта	Томская область, ЗАТО Северск
2	Площадь объекта +/- величина погрешности определения площади (P +/- Дельта P)	342,09га ± 0,18га
3	Иные характеристики объекта	Вид зоны: границы территориальной зоны ИТ-1 Зона транспортной инфраструктуры ЗАТО Северск Томской области

ОПИСАНИЕ МЕСТОПОЛОЖЕНИЯ ГРАНИЦ					Лист № 2
Границы территориальной зоны ИТ-1 Зона транспортной инфраструктуры ЗАТО Северск Томской области (наименование объекта землеустройства) Сведения о местоположении границ объекта 1. Система координат МСК-70 2. Сведения о характерных точках границ объекта					
Обозначение харак-терных точек границ	Координаты, м		Метод определения координат и средняя квадратическая погрешность положения характерной точки (M _t), м <*>	Описание обозначения точки	
	X	Y			
1					
1	365082.00	4315828.92	Картометрический метод	-	
2	365194.11	4315821.38	Картометрический метод	-	
3	365216.31	4315821.65	Картометрический метод	-	
4	365363.86	4315811.47	Картометрический метод	-	
5	365382.40	4315810.19	Картометрический метод	-	
6	365392.28	4315809.51	Картометрический метод	-	
7	365563.69	4315799.40	Картометрический метод	-	
8	365557.30	4315812.88	Картометрический метод	-	
9	365195.22	4315837.50	Картометрический метод	-	
10	364821.90	4315862.45	Картометрический метод	-	
11	364717.50	4315813.99	Картометрический метод	-	
12	364615.67	4315681.93	Картометрический метод	-	
13	364625.31	4315677.59	Картометрический метод	-	
14	364633.21	4315687.46	Картометрический метод	-	
15	364637.26	4315685.75	Картометрический метод	-	
16	364726.71	4315801.00	Картометрический метод	-	
17	364824.95	4315846.19	Картометрический метод	-	
2					
18	364791.75	4317443.82	Картометрический метод	-	
19	364772.09	4317445.48	Картометрический метод	-	
20	364755.18	4317209.98	Картометрический метод	-	
21	364745.25	4317071.68	Картометрический метод	-	
22	364714.77	4316644.35	Картометрический метод	-	
23	364712.41	4316611.24	Картометрический метод	-	
24	364712.29	4316609.88	Картометрический метод	-	
25	364709.15	4316565.52	Картометрический метод	-	
26	364708.04	4316549.89	Картометрический метод	-	
27	364707.68	4316544.81	Картометрический метод	-	
28	364706.24	4316524.58	Картометрический метод	-	
29	364697.06	4316395.15	Картометрический метод	-	
30	364688.40	4316379.37	Картометрический метод	-	
31	364679.16	4316362.54	Картометрический метод	-	
32	364664.38	4316335.60	Картометрический метод	-	
33	364570.92	4316339.02	Картометрический метод	-	
34	364536.08	4316341.38	Картометрический метод	-	
35	364537.82	4316320.56	Картометрический метод	-	
36	364569.24	4316316.92	Картометрический метод	-	
37	364663.01	4316313.48	Картометрический метод	-	
38	364717.98	4316391.89	Картометрический метод	-	
3					
39	364791.75	4317443.82	Картометрический метод	-	
40	364821.31	4317857.27	Картометрический метод	-	
41	364855.23	4318331.80	Картометрический метод	-	
42	364855.28	4318332.78	Картометрический метод	-	
43	364836.06	4318334.10	Картометрический метод	-	
44	364835.88	4318333.03	Картометрический метод	-	
45	364772.09	4317445.48	Картометрический метод	-	
4					
46	364629.21	4319098.05	Картометрический метод	-	
47	364630.72	4319120.00	Картометрический метод	-	
48	364612.27	4319121.26	Картометрический метод	-	
49	364585.82	4319123.06	Картометрический метод	-	
50	364509.00	4319128.34	Картометрический метод	-	
51	364494.18	4319129.40	Картометрический метод	-	
52	364448.23	4319132.54	Картометрический метод	-	
53	364448.23	4319132.42	Картометрический метод	-	



54	364407.11	4319135.65	Картометрический метод	-
55	364382.42	4319137.03	Картометрический метод	-
56	364107.92	4319155.57	Картометрический метод	-
57	364106.41	4319133.62	Картометрический метод	-
58	364386.36	4319114.41	Картометрический метод	-
59	364407.98	4319112.62	Картометрический метод	-
60	364446.71	4319110.47	Картометрический метод	-
61	364492.30	4319107.36	Картометрический метод	-
62	364508.88	4319106.24	Картометрический метод	-
63	364584.55	4319101.09	Картометрический метод	-
64	364610.66	4319099.31	Картометрический метод	-
5				
65	365885.61	4318261.57	Картометрический метод	-
66	365887.13	4318283.59	Картометрический метод	-
67	365886.30	4318283.71	Картометрический метод	-
68	365834.05	4318287.45	Картометрический метод	-
69	365808.99	4318289.17	Картометрический метод	-
70	365590.66	4318304.20	Картометрический метод	-
71	364684.87	4318366.59	Картометрический метод	-
72	364459.04	4318382.17	Картометрический метод	-
73	364440.66	4318383.43	Картометрический метод	-
74	364320.82	4318391.70	Картометрический метод	-
75	364314.11	4318392.16	Картометрический метод	-
76	364312.13	4318392.30	Картометрический метод	-
77	364311.87	4318388.49	Картометрический метод	-
78	364310.62	4318370.35	Картометрический метод	-
79	364359.66	4318366.96	Картометрический метод	-
80	364395.31	4318364.50	Картометрический метод	-
81	364753.60	4318339.79	Картометрический метод	-
82	364754.69	4318339.72	Картометрический метод	-
83	364756.18	4318339.61	Картометрический метод	-
84	364836.06	4318334.12	Картометрический метод	-
85	364836.06	4318334.10	Картометрический метод	-
86	364836.06	4318334.10	Картометрический метод	-
87	364855.28	4318332.78	Картометрический метод	-
88	365808.00	4318267.06	Картометрический метод	-
89	365832.50	4318265.42	Картометрический метод	-
90	365884.79	4318261.76	Картометрический метод	-
6				
91	364459.04	4318382.17	Картометрический метод	-
92	364459.28	4318384.66	Картометрический метод	-
93	364465.78	4318478.96	Картометрический метод	-
94	364467.76	4318507.80	Картометрический метод	-
95	364508.97	4319105.88	Картометрический метод	-
96	364508.88	4319106.24	Картометрический метод	-
97	364492.30	4319107.35	Картометрический метод	-
98	364492.25	4319106.81	Картометрический метод	-
99	364455.52	4318592.32	Картометрический метод	-
100	364448.84	4318498.01	Картометрический метод	-
101	364441.92	4318401.73	Картометрический метод	-
102	364441.86	4318400.91	Картометрический метод	-
103	364440.77	4318385.78	Картометрический метод	-
104	364440.66	4318383.43	Картометрический метод	-
7				
105	364509.00	4319128.34	Картометрический метод	-
106	364638.26	4321015.81	Картометрический метод	-
107	364640.34	4321046.28	Картометрический метод	-
108	364648.90	4321171.29	Картометрический метод	-
109	364651.57	4321175.02	Картометрический метод	-
110	364651.61	4321175.09	Картометрический метод	-
111	364630.30	4321176.48	Картометрический метод	-
112	364630.27	4321175.53	Картометрический метод	-
113	364621.94	4321046.82	Картометрический метод	-
114	364620.45	4321023.74	Картометрический метод	-
115	364579.56	4320391.75	Картометрический метод	-
116	364582.28	4320391.66	Картометрический метод	-
117	364576.91	4320286.77	Картометрический метод	-
118	364573.17	4320285.21	Картометрический метод	-
119	364571.49	4320260.89	Картометрический метод	-
120	364569.78	4320235.99	Картометрический метод	-
121	364569.54	4320232.57	Картометрический метод	-
122	364571.58	4320229.25	Картометрический метод	-
123	364565.70	4320153.21	Картометрический метод	-
124	364562.39	4320153.44	Картометрический метод	-
125	364543.26	4319838.30	Картометрический метод	-
126	364541.15	4319838.24	Картометрический метод	-
127	364512.51	4319404.52	Картометрический метод	-
128	364503.37	4319279.41	Картометрический метод	-
129	364502.51	4319279.42	Картометрический метод	-
130	364494.18	4319129.40	Картометрический метод	-
8				
131	364569.78	4320235.99	Картометрический метод	-
132	364571.49	4320260.89	Картометрический метод	-
133	364567.16	4320261.37	Картометрический метод	-
134	364297.95	4320281.48	Картометрический метод	-
135	364236.88	4320285.97	Картометрический метод	-
136	364235.16	4320261.01	Картометрический метод	-
137	364565.44	4320236.40	Картометрический метод	-
9				
138	364317.85	4321021.77	Картометрический метод	-
139	364397.62	4321076.66	Картометрический метод	-
140	364418.45	4321091.00	Картометрический метод	-

141	364535.72	4321171.70		Картометрический метод	-
142	364572.60	4321180.24		Картометрический метод	-
143	364630.30	4321176.48		Картометрический метод	-
144	364651.61	4321175.09		Картометрический метод	-
145	364905.21	4321158.05		Картометрический метод	-
146	365993.24	4321087.57		Картометрический метод	-
147	366022.61	4321085.66		Картометрический метод	-
148	366172.32	4321075.97		Картометрический метод	-
149	366194.18	4321074.55		Картометрический метод	-
150	366195.69	4321096.50		Картометрический метод	-
151	366028.88	4321107.37		Картометрический метод	-
152	366005.18	4321108.92		Картометрический метод	-
153	364905.94	4321180.56		Картометрический метод	-
154	364574.11	4321202.19		Картометрический метод	-
155	364531.00	4321193.19		Картометрический метод	-
156	364396.13	4321101.56		Картометрический метод	-
157	364375.02	4321087.21		Картометрический метод	-
158	364305.43	4321039.93		Картометрический метод	-
10					
159	362746.57	4324901.85		Картометрический метод	-
160	362747.26	4324910.75		Картометрический метод	-
161	362713.94	4324955.69		Картометрический метод	-
162	362580.15	4325155.21		Картометрический метод	-
163	362580.31	4325179.28		Картометрический метод	-
164	362581.69	4325226.34		Картометрический метод	-
165	362594.68	4325622.11		Картометрический метод	-
166	362597.67	4325709.08		Картометрический метод	-
167	362599.54	4325763.42		Картометрический метод	-
168	362557.82	4325825.76		Картометрический метод	-
169	362550.29	4325830.29		Картометрический метод	-
170	362542.54	4325831.71		Картометрический метод	-
171	362297.04	4325957.01		Картометрический метод	-
172	362294.80	4325951.43		Картометрический метод	-
173	362362.74	4325916.51		Картометрический метод	-
174	362540.59	4325825.97		Картометрический метод	-
175	362548.13	4325824.58		Картометрический метод	-
176	362553.58	4325821.31		Картометрический метод	-
177	362593.48	4325761.70		Картометрический метод	-
178	362591.13	4325693.62		Картометрический метод	-
179	362587.98	4325600.85		Картометрический метод	-
180	362575.69	4325226.54		Картометрический метод	-
181	362574.31	4325179.39		Картометрический метод	-
182	362574.14	4325153.42		Картометрический метод	-
183	362709.12	4324952.12		Картометрический метод	-
11					
184	365906.26	4318256.75		Картометрический метод	-
185	365906.81	4318265.15		Картометрический метод	-
186	365906.83	4318265.16		Картометрический метод	-
187	365907.55	4318275.94		Картометрический метод	-
188	365907.55	4318275.94		Картометрический метод	-
189	365971.17	4319223.45		Картометрический метод	-
190	366078.57	4319327.42		Картометрический метод	-
191	366122.24	4319965.14		Картометрический метод	-
192	366191.70	4320979.10		Картометрический метод	-
193	366193.16	4321000.46		Картометрический метод	-
194	366194.75	4321023.62		Картометрический метод	-
195	366194.26	4321074.54		Картометрический метод	-
196	366172.32	4321075.97		Картометрический метод	-
197	366177.37	4321052.95		Картометрический метод	-
198	366172.93	4320988.50		Картометрический метод	-
199	366171.46	4320967.19		Картометрический метод	-
200	366103.30	4319977.94		Картометрический метод	-
201	366102.11	4319960.55		Картометрический метод	-
202	366059.14	4319336.92		Картометрический метод	-
203	365953.28	4319244.87		Картометрический метод	-
204	365887.13	4318283.59		Картометрический метод	-
205	365885.61	4318261.57		Картометрический метод	-
12					
206	366213.48	4321078.78		Картометрический метод	-
207	367220.00	4321679.95		Картометрический метод	-
208	367253.10	4321692.11		Картометрический метод	-
209	367283.59	4321693.04		Картометрический метод	-
210	367668.45	4321666.50		Картометрический метод	-
211	367684.50	4321665.45		Картометрический метод	-
212	367698.77	4321664.40		Картометрический метод	-
213	369528.66	4321538.21		Картометрический метод	-
214	369683.21	4321527.30		Картометрический метод	-
215	369703.16	4321525.93		Картометрический метод	-
216	370205.73	4321494.76		Картометрический метод	-
217	370356.24	4321568.28		Картометрический метод	-
218	370357.66	4321568.28		Картометрический метод	-
219	370359.43	4321594.12		Картометрический метод	-
220	370357.70	4321593.29		Картометрический метод	-
221	370207.59	4321516.68		Картометрический метод	-
222	370128.95	4321519.79		Картометрический метод	-
223	369531.93	4321559.98		Картометрический метод	-
224	369530.30	4321560.09		Картометрический метод	-
225	369425.21	4321567.34		Картометрический метод	-
226	368040.27	4321662.87		Картометрический метод	-
227	368017.70	4321664.43		Картометрический метод	-
228	367719.62	4321684.99		Картометрический метод	-
229	367719.78	4321686.49		Картометрический метод	-



230	367285.79	4321716.41	Картометрический метод	-
231	367249.95	4321722.43	Картометрический метод	-
232	366205.89	4321100.15	Картометрический метод	-
233	366195.69	4321096.50	Картометрический метод	-
234	366194.24	4321074.56	Картометрический метод	-
13				
235	369346.93	4320906.97	Картометрический метод	-
236	369474.00	4321048.36	Картометрический метод	-
237	369477.14	4321093.91	Картометрический метод	-
238	369507.82	4321538.69	Картометрический метод	-
239	369507.80	4321539.65	Картометрический метод	-
240	369489.76	4321540.89	Картометрический метод	-
241	369489.78	4321539.93	Картометрический метод	-
242	369456.11	4321056.24	Картометрический метод	-
243	369276.94	4320855.82	Картометрический метод	-
244	368477.63	4320901.58	Картометрический метод	-
245	368476.13	4320882.03	Картометрический метод	-
246	369284.46	4320837.47	Картометрический метод	-
14				
247	369531.93	4321559.98	Картометрический метод	-
248	369531.92	4321560.04	Картометрический метод	-
249	369516.23	4321634.15	Картометрический метод	-
250	369616.79	4323061.09	Картометрический метод	-
251	369615.77	4323081.42	Картометрический метод	-
252	369612.49	4323108.23	Картометрический метод	-
253	369484.20	4323767.84	Картометрический метод	-
254	369429.71	4324033.87	Картометрический метод	-
255	369429.69	4324033.88	Картометрический метод	-
256	369406.30	4324049.19	Картометрический метод	-
257	369406.04	4324049.36	Картометрический метод	-
258	369430.39	4323928.10	Картометрический метод	-
259	369462.45	4323768.62	Картометрический метод	-
260	369562.45	4323255.61	Картометрический метод	-
261	369590.60	4323110.96	Картометрический метод	-
262	369594.04	4323082.00	Картометрический метод	-
263	369594.70	4323060.80	Картометрический метод	-
264	369497.62	4321640.57	Картометрический метод	-
265	369425.30	4321567.43	Картометрический метод	-
266	369425.21	4321567.34	Картометрический метод	-
267	369530.30	4321560.09	Картометрический метод	-
15				
268	370902.95	4324027.39	Картометрический метод	-
269	370903.52	4324036.15	Картометрический метод	-
270	370902.83	4324035.92	Картометрический метод	-
271	370898.08	4324036.20	Картометрический метод	-
272	370517.62	4324046.54	Картометрический метод	-
273	370463.38	4324057.55	Картометрический метод	-
274	370415.22	4324077.95	Картометрический метод	-
275	370376.69	4324100.10	Картометрический метод	-
276	370249.90	4324203.15	Картометрический метод	-
277	370171.88	4324255.07	Картометрический метод	-
278	369962.72	4324331.61	Картометрический метод	-
279	369873.71	4324156.48	Картометрический метод	-
280	369406.00	4324049.40	Картометрический метод	-
281	369406.30	4324049.19	Картометрический метод	-
282	369429.69	4324033.88	Картометрический метод	-
283	369877.77	4324136.56	Картометрический метод	-
284	369966.83	4324321.20	Картометрический метод	-
285	370169.54	4324247.53	Картометрический метод	-
286	370245.81	4324196.32	Картометрический метод	-
287	370271.81	4324175.20	Картометрический метод	-
288	370371.74	4324093.94	Картометрический метод	-
289	370411.69	4324070.63	Картометрический метод	-
290	370460.45	4324050.04	Картометрический метод	-
291	370517.22	4324038.56	Картометрический метод	-
292	370897.19	4324027.67	Картометрический метод	-
16				
293	367566.09	4318151.21	Картометрический метод	-
294	367559.66	4318162.00	Картометрический метод	-
295	367537.54	4318162.56	Картометрический метод	-
296	367412.83	4318172.24	Картометрический метод	-
297	367410.94	4318172.23	Картометрический метод	-
298	367223.55	4318185.20	Картометрический метод	-
299	367223.46	4318183.93	Картометрический метод	-
300	366639.44	4318224.23	Картометрический метод	-
301	366638.61	4318214.03	Картометрический метод	-
302	366657.35	4318212.80	Картометрический метод	-
303	367222.78	4318175.58	Картометрический метод	-
304	367349.14	4318166.52	Картометрический метод	-
305	367392.32	4318165.16	Картометрический метод	-
306	367429.62	4318159.69	Картометрический метод	-
307	367532.93	4318149.59	Картометрический метод	-
308	367558.80	4318150.17	Картометрический метод	-
17				
309	366622.33	4318215.08	Картометрический метод	-
310	366623.30	4318225.87	Картометрический метод	-
311	366399.64	4318241.34	Картометрический метод	-
312	366324.11	4318246.57	Картометрический метод	-
313	366146.11	4318258.56	Картометрический метод	-
314	366084.89	4318262.40	Картометрический метод	-
315	365909.32	4318274.68	Картометрический метод	-
316	365907.55	4318275.94	Картометрический метод	-

317	365906.83	4318265.16	Картометрический метод	-
318	365909.27	4318266.12	Картометрический метод	-
319	365909.34	4318266.12	Картометрический метод	-
320	365909.59	4318266.21	Картометрический метод	-
321	366084.95	4318251.91	Картометрический метод	-
322	366324.12	4318237.38	Картометрический метод	-
323	366356.25	4318232.69	Картометрический метод	-
18				
324	366907.72	4314317.49	Картометрический метод	-
325	366914.62	4314320.50	Картометрический метод	-
326	366921.34	4314322.50	Картометрический метод	-
327	366919.88	4314327.42	Картометрический метод	-
328	366918.46	4314331.68	Картометрический метод	-
329	366705.98	4314980.15	Картометрический метод	-
330	366662.21	4315062.90	Картометрический метод	-
331	366596.55	4315117.27	Картометрический метод	-
332	366337.01	4315152.73	Картометрический метод	-
333	366144.74	4315164.00	Картометрический метод	-
334	366105.50	4315145.60	Картометрический метод	-
335	366050.27	4315119.70	Картометрический метод	-
336	366006.19	4315108.32	Картометрический метод	-
337	365943.18	4315121.61	Картометрический метод	-
338	365916.97	4315137.51	Картометрический метод	-
339	365811.73	4315184.73	Картометрический метод	-
340	365756.70	4315250.44	Картометрический метод	-
341	365730.86	4315282.00	Картометрический метод	-
342	365908.95	4316349.22	Картометрический метод	-
343	365818.39	4316525.66	Картометрический метод	-
344	365796.79	4316567.74	Картометрический метод	-
345	365789.03	4316582.86	Картометрический метод	-
346	365806.12	4316824.70	Картометрический метод	-
347	365879.14	4317869.50	Картометрический метод	-
348	365906.26	4318256.75	Картометрический метод	-
349	365885.61	4318261.57	Картометрический метод	-
350	365790.30	4316876.76	Картометрический метод	-
351	365769.19	4316584.98	Картометрический метод	-
352	365788.28	4316548.84	Картометрический метод	-
353	365892.00	4316352.46	Картометрический метод	-
354	365811.14	4315852.74	Картометрический метод	-
355	365801.08	4315854.41	Картометрический метод	-
356	365712.79	4315275.02	Картометрический метод	-
357	365720.98	4315266.31	Картометрический метод	-
358	365804.20	4315169.72	Картометрический метод	-
359	365939.68	4315110.86	Картометрический метод	-
360	366010.32	4315098.42	Картометрический метод	-
361	366047.46	4315108.90	Картометрический метод	-
362	366074.54	4315120.71	Картометрический метод	-
363	366109.54	4315135.97	Картометрический метод	-
364	366148.09	4315152.78	Картометрический метод	-
365	366334.99	4315141.90	Картометрический метод	-
366	366590.58	4315100.83	Картометрический метод	-
367	366648.31	4315050.80	Картометрический метод	-
368	366689.05	4314973.77	Картометрический метод	-
19				
369	367940.46	4315438.18	Картометрический метод	-
370	368790.15	4316362.52	Картометрический метод	-
371	368789.83	4316368.18	Картометрический метод	-
372	368736.02	4317315.88	Картометрический метод	-
373	368731.52	4317316.18	Картометрический метод	-
374	368781.81	4316428.16	Картометрический метод	-
375	368784.35	4316387.34	Картометрический метод	-
376	368785.70	4316363.59	Картометрический метод	-
377	368720.39	4316292.52	Картометрический метод	-
378	368139.26	4315660.16	Картометрический метод	-
379	367936.72	4315439.77	Картометрический метод	-
20				
380	388030.92	4304607.91	Картометрический метод	-
381	388043.29	4304609.92	Картометрический метод	-
382	388041.95	4304614.26	Картометрический метод	-
383	388041.96	4304614.26	Картометрический метод	-
384	388029.25	4304655.62	Картометрический метод	-
385	387987.51	4304751.84	Картометрический метод	-
386	387952.41	4304794.71	Картометрический метод	-
387	387784.22	4304985.94	Картометрический метод	-
388	387699.55	4305099.19	Картометрический метод	-
389	387574.66	4305253.30	Картометрический метод	-
390	387570.10	4305280.28	Картометрический метод	-
391	387566.99	4305395.01	Картометрический метод	-
392	387542.23	4305448.64	Картометрический метод	-
393	387524.58	4305455.87	Картометрический метод	-
394	387491.31	4305463.19	Картометрический метод	-
395	387346.65	4305490.61	Картометрический метод	-
396	387327.83	4305495.51	Картометрический метод	-
397	387322.82	4305496.82	Картометрический метод	-
398	387175.81	4305535.12	Картометрический метод	-
399	387081.13	4305559.45	Картометрический метод	-
400	387043.33	4305609.71	Картометрический метод	-
401	387035.53	4305604.89	Картометрический метод	-
402	387074.32	4305553.14	Картометрический метод	-
403	387083.26	4305550.69	Картометрический метод	-
404	387289.91	4305495.61	Картометрический метод	-
405	387289.90	4305495.61	Картометрический метод	-



406	387294.68	4305494.34	Картометрический метод	-
407	387345.64	4305481.05	Картометрический метод	-
408	387515.23	4305448.75	Картометрический метод	-
409	387535.91	4305439.15	Картометрический метод	-
410	387556.15	4305392.55	Картометрический метод	-
411	387558.91	4305349.42	Картометрический метод	-
412	387565.44	4305247.52	Картометрический метод	-
413	387691.95	4305092.24	Картометрический метод	-
414	387734.73	4305037.38	Картометрический метод	-
415	387764.44	4304999.26	Картометрический метод	-
416	387780.46	4304978.73	Картометрический метод	-
417	387953.17	4304779.73	Картометрический метод	-
418	387980.33	4304745.47	Картометрический метод	-
419	388019.92	4304649.57	Картометрический метод	-
21				
420	385301.12	4306893.06	Картометрический метод	-
421	385308.45	4306893.14	Картометрический метод	-
422	385319.09	4306896.86	Картометрический метод	-
423	385530.44	4307030.29	Картометрический метод	-
424	385550.46	4307042.05	Картометрический метод	-
425	385585.86	4307059.81	Картометрический метод	-
426	385621.12	4307066.77	Картометрический метод	-
427	385625.86	4307072.53	Картометрический метод	-
428	385626.80	4307079.46	Картометрический метод	-
429	385625.72	4307086.03	Картометрический метод	-
430	385598.40	4307139.02	Картометрический метод	-
431	385596.82	4307146.78	Картометрический метод	-
432	385594.95	4307159.30	Картометрический метод	-
433	385597.11	4307177.47	Картометрический метод	-
434	385598.19	4307192.00	Картометрический метод	-
435	385596.93	4307207.92	Картометрический метод	-
436	385594.09	4307218.16	Картометрический метод	-
437	385586.58	4307233.98	Картометрический метод	-
438	385544.81	4307291.25	Картометрический метод	-
439	385560.30	4307305.04	Картометрический метод	-
440	385574.61	4307314.67	Картометрический метод	-
441	385585.03	4307317.76	Картометрический метод	-
442	385587.33	4307317.84	Картометрический метод	-
443	385600.56	4307317.41	Картометрический метод	-
444	385637.15	4307308.21	Картометрический метод	-
445	385685.75	4307300.58	Картометрический метод	-
446	385699.26	4307301.20	Картометрический метод	-
447	385716.44	4307303.38	Картометрический метод	-
448	385838.86	4307352.70	Картометрический метод	-
449	385925.88	4307401.50	Картометрический метод	-
450	385990.61	4307438.96	Картометрический метод	-
451	386019.12	4307459.66	Картометрический метод	-
452	386035.04	4307477.63	Картометрический метод	-
453	386043.08	4307480.23	Картометрический метод	-
454	386040.36	4307483.66	Картометрический метод	-
455	386036.58	4307488.45	Картометрический метод	-
456	386035.40	4307489.28	Картометрический метод	-
457	386032.45	4307484.18	Картометрический метод	-
458	386014.95	4307464.91	Картометрический метод	-
459	385981.02	4307440.48	Картометрический метод	-
460	385965.49	4307432.93	Картометрический метод	-
461	385874.12	4307379.30	Картометрический метод	-
462	385833.44	4307358.16	Картометрический метод	-
463	385777.00	4307335.23	Картометрический метод	-
464	385746.53	4307323.09	Картометрический метод	-
465	385716.84	4307312.22	Картометрический метод	-
466	385696.06	4307306.98	Картометрический метод	-
467	385687.43	4307306.77	Картометрический метод	-
468	385673.92	4307306.98	Картометрический метод	-
469	385639.56	4307313.60	Картометрический метод	-
470	385625.97	4307318.13	Картометрический метод	-
471	385589.67	4307324.53	Картометрический метод	-
472	385572.63	4307319.42	Картометрический метод	-
473	385561.13	4307312.45	Картометрический метод	-
474	385537.88	4307291.02	Картометрический метод	-
475	385540.72	4307287.36	Картометрический метод	-
476	385581.91	4307231.54	Картометрический метод	-
477	385589.56	4307215.47	Картометрический метод	-
478	385592.40	4307204.37	Картометрический метод	-
479	385593.73	4307193.30	Картометрический метод	-
480	385593.26	4307185.34	Картометрический метод	-
481	385593.98	4307181.68	Картометрический метод	-
482	385592.69	4307180.82	Картометрический метод	-
483	385590.89	4307156.24	Картометрический метод	-
484	385593.77	4307139.41	Картометрический метод	-
485	385612.31	4307102.90	Картометрический метод	-
486	385621.44	4307083.92	Картометрический метод	-
487	385621.37	4307078.30	Картометрический метод	-
488	385618.35	4307073.49	Картометрический метод	-
489	385613.32	4307069.90	Картометрический метод	-
490	385584.49	4307065.09	Картометрический метод	-
491	385551.79	4307048.26	Картометрический метод	-
492	385537.12	4307039.34	Картометрический метод	-
493	385492.05	4307011.97	Картометрический метод	-
494	385465.60	4306996.14	Картометрический метод	-
495	385437.67	4306977.65	Картометрический метод	-
496	385409.06	4306959.54	Картометрический метод	-



497	385408.30	4306958.85	Картометрический метод	-
498	385371.93	4306935.76	Картометрический метод	-
499	385353.17	4306924.19	Картометрический метод	-
500	385325.71	4306907.30	Картометрический метод	-
501	385313.56	4306900.46	Картометрический метод	-
502	385306.66	4306898.38	Картометрический метод	-
503	385300.76	4306898.45	Картометрический метод	-
504	385288.68	4306901.90	Картометрический метод	-
505	385279.84	4306903.98	Картометрический метод	-
506	385256.73	4306904.74	Картометрический метод	-
507	385239.73	4306906.46	Картометрический метод	-
508	385229.16	4306909.46	Картометрический метод	-
509	385199.26	4306929.30	Картометрический метод	-
510	385168.63	4306957.18	Картометрический метод	-
511	385147.28	4306985.36	Картометрический метод	-
512	385104.94	4307021.81	Картометрический метод	-
513	385084.96	4307041.07	Картометрический метод	-
514	385062.82	4307054.88	Картометрический метод	-
515	385053.19	4307060.27	Картометрический метод	-
516	385043.41	4307062.00	Картометрический метод	-
517	385030.11	4307077.23	Картометрический метод	-
518	385011.78	4307087.09	Картометрический метод	-
519	384981.30	4307095.34	Картометрический метод	-
520	384957.51	4307101.89	Картометрический метод	-
521	384944.39	4307107.15	Картометрический метод	-
522	384942.99	4307113.30	Картометрический метод	-
523	384943.56	4307121.86	Картометрический метод	-
524	384943.63	4307129.04	Картометрический метод	-
525	384941.40	4307135.81	Картометрический метод	-
526	384935.65	4307141.41	Картометрический метод	-
527	384902.37	4307166.78	Картометрический метод	-
528	384899.64	4307163.84	Картометрический метод	-
529	384934.93	4307137.46	Картометрический метод	-
530	384939.75	4307131.42	Картометрический метод	-
531	384940.65	4307124.56	Картометрический метод	-
532	384940.33	4307102.19	Картометрический метод	-
533	384941.40	4307101.82	Картометрический метод	-
534	384981.23	4307091.90	Картометрический метод	-
535	385010.05	4307082.56	Картометрический метод	-
536	385025.80	4307072.64	Картометрический метод	-
537	385041.68	4307058.11	Картометрический метод	-
538	385052.68	4307056.96	Картометрический метод	-
539	385070.58	4307046.98	Картометрический метод	-
540	385081.69	4307037.63	Картометрический метод	-
541	385098.91	4307021.63	Картометрический метод	-
542	385119.90	4307002.34	Картометрический метод	-
543	385181.07	4306939.94	Картометрический метод	-
544	385193.22	4306928.64	Картометрический метод	-
545	385210.40	4306916.78	Картометрический метод	-
546	385226.43	4306905.57	Картометрический метод	-
547	385239.80	4306902.54	Картометрический метод	-
548	385254.25	4306901.26	Картометрический метод	-
549	385270.50	4306901.47	Картометрический метод	-
550	385281.21	4306899.78	Картометрический метод	-
551	385283.22	4306899.71	Картометрический метод	-
552	385287.35	4306897.84	Картометрический метод	-
22				
553	381276.14	4309683.88	Картометрический метод	-
554	381245.16	4309696.73	Картометрический метод	-
555	381216.51	4309714.48	Картометрический метод	-
556	381186.98	4309740.95	Картометрический метод	-
557	381163.42	4309763.95	Картометрический метод	-
558	381139.20	4309792.64	Картометрический метод	-
559	381112.89	4309830.62	Картометрический метод	-
560	381052.05	4309923.96	Картометрический метод	-
561	380969.79	4310049.88	Картометрический метод	-
562	380882.21	4310185.35	Картометрический метод	-
563	380828.78	4310268.11	Картометрический метод	-
564	380731.28	4310418.28	Картометрический метод	-
565	380655.04	4310534.58	Картометрический метод	-
566	380593.90	4310629.69	Картометрический метод	-
567	380585.86	4310624.64	Картометрический метод	-
568	380647.06	4310529.43	Картометрический метод	-
569	380723.33	4310413.09	Картометрический метод	-
570	380820.80	4310262.95	Картометрический метод	-
571	380874.23	4310180.20	Картометрический метод	-
572	380961.82	4310044.72	Картометрический метод	-
573	381044.09	4309918.76	Картометрический метод	-
574	381105.04	4309825.28	Картометрический метод	-
575	381131.79	4309786.69	Картометрический метод	-
576	381156.62	4309757.30	Картометрический метод	-
577	381180.57	4309733.93	Картометрический метод	-
578	381210.48	4309707.12	Картометрический метод	-
579	381223.33	4309698.12	Картометрический метод	-
580	381226.19	4309694.67	Картометрический метод	-
581	381228.36	4309688.89	Картометрический метод	-
582	381227.74	4309683.56	Картометрический метод	-
583	381228.47	4309684.25	Картометрический метод	-
584	381237.03	4309690.59	Картометрический метод	-
585	381240.58	4309693.22	Картометрический метод	-
586	381244.38	4309693.87	Картометрический метод	-
23				



587	380593.90	4310629.69		Картометрический метод	-
588	380585.23	4310643.19		Картометрический метод	-
589	380575.62	4310657.83		Картометрический метод	-
590	380513.96	4310751.83		Картометрический метод	-
591	380434.62	4310878.45		Картометрический метод	-
592	380406.31	4310922.43		Картометрический метод	-
593	380359.78	4310991.81		Картометрический метод	-
594	380344.39	4311011.65		Картометрический метод	-
595	380323.23	4311035.19		Картометрический метод	-
596	380295.77	4311063.32		Картометрический метод	-
597	380267.18	4311090.93		Картометрический метод	-
598	380237.73	4311109.86		Картометрический метод	-
599	380220.25	4311119.63		Картометрический метод	-
600	380215.23	4311112.32		Картометрический метод	-
601	380214.88	4311111.75		Картометрический метод	-
602	380232.72	4311101.80		Картометрический метод	-
603	380261.64	4311083.20		Картометрический метод	-
604	380289.02	4311056.63		Картометрический метод	-
605	380316.36	4311028.62		Картометрический метод	-
606	380337.21	4311005.43		Картометрический метод	-
607	380352.16	4310986.12		Картометрический метод	-
608	380398.40	4310917.18		Картометрический метод	-
609	380426.59	4310873.39		Картометрический метод	-
610	380505.99	4310746.66		Картометрический метод	-
611	380566.05	4310655.11		Картометрический метод	-
612	380577.28	4310637.99		Картометрический метод	-
613	380585.86	4310624.64		Картометрический метод	-
24					
614	372546.55	4311355.53		Картометрический метод	-
615	372581.56	4311376.31		Картометрический метод	-
616	372753.12	4311438.22		Картометрический метод	-
617	372845.00	4311499.99		Картометрический метод	-
618	372917.67	4311572.30		Картометрический метод	-
619	372917.67	4311572.30		Картометрический метод	-
620	372968.99	4311623.36		Картометрический метод	-
621	373037.03	4311691.06		Картометрический метод	-
622	373087.92	4311691.59		Картометрический метод	-
623	373146.38	4311644.01		Картометрический метод	-
624	373163.52	4311817.38		Картометрический метод	-
625	373027.10	4311705.87		Картометрический метод	-
626	372833.59	4311514.27		Картометрический метод	-
627	372744.72	4311454.05		Картометрический метод	-
628	372576.51	4311393.21		Картометрический метод	-
629	372521.00	4311373.09		Картометрический метод	-
25					
630	358147.37	4326803.39		Картометрический метод	-
631	358197.59	4326842.80		Картометрический метод	-
632	358233.10	4326864.49		Картометрический метод	-
633	358240.23	4326869.83		Картометрический метод	-
634	358241.84	4326871.03		Картометрический метод	-
635	358262.99	4326886.90		Картометрический метод	-
636	358289.89	4326908.43		Картометрический метод	-
637	358348.55	4326946.81		Картометрический метод	-
638	358350.24	4326947.89		Картометрический метод	-
639	358370.06	4326962.56		Картометрический метод	-
640	358372.82	4326963.49		Картометрический метод	-
641	358375.25	4326964.09		Картометрический метод	-
642	358378.53	4326964.90		Картометрический метод	-
643	358384.64	4326966.53		Картометрический метод	-
644	358389.25	4326965.35		Картометрический метод	-
645	358390.67	4326967.01		Картометрический метод	-
646	358397.31	4326974.49		Картометрический метод	-
647	358398.56	4326975.88		Картометрический метод	-
648	358400.35	4326978.99		Картометрический метод	-
649	358403.08	4326981.25		Картометрический метод	-
650	358418.23	4326991.97		Картометрический метод	-
651	358434.13	4327004.66		Картометрический метод	-
652	358454.37	4327020.83		Картометрический метод	-
653	358522.05	4327069.17		Картометрический метод	-
654	358537.03	4327078.14		Картометрический метод	-
655	358548.90	4327084.45		Картометрический метод	-
656	358568.32	4327092.29		Картометрический метод	-
657	358582.85	4327097.02		Картометрический метод	-
658	358649.49	4327118.81		Картометрический метод	-
659	358665.10	4327124.05		Картометрический метод	-
660	358683.91	4327131.21		Картометрический метод	-
661	358708.11	4327139.36		Картометрический метод	-
662	358720.39	4327142.93		Картометрический метод	-
663	358813.01	4327177.26		Картометрический метод	-
664	358836.11	4327185.79		Картометрический метод	-
665	358917.68	4327218.65		Картометрический метод	-
666	358941.21	4327237.98		Картометрический метод	-
667	358965.61	4327256.11		Картометрический метод	-
668	358989.01	4327273.99		Картометрический метод	-
669	359001.07	4327285.61		Картометрический метод	-
670	359015.53	4327295.52		Картометрический метод	-
671	359122.71	4327379.24		Картометрический метод	-
672	359154.70	4327409.03		Картометрический метод	-
673	359164.33	4327417.56		Картометрический метод	-
674	359182.31	4327433.76		Картометрический метод	-
675	359183.40	4327434.78		Картометрический метод	-
676	359186.84	4327437.99		Картометрический метод	-

677	359204.46	4327454.41	Картометрический метод	-
678	359217.11	4327466.21	Картометрический метод	-
679	359220.37	4327469.24	Картометрический метод	-
680	359221.36	4327470.13	Картометрический метод	-
681	359248.78	4327494.68	Картометрический метод	-
682	359300.38	4327541.37	Картометрический метод	-
683	359313.16	4327543.35	Картометрический метод	-
684	359322.21	4327544.69	Картометрический метод	-
685	359327.35	4327545.33	Картометрический метод	-
686	359331.88	4327545.93	Картометрический метод	-
687	359333.56	4327546.04	Картометрический метод	-
688	359342.40	4327546.60	Картометрический метод	-
689	359355.13	4327559.99	Картометрический метод	-
690	359351.66	4327564.87	Картометрический метод	-
691	359349.90	4327567.34	Картометрический метод	-
692	359349.52	4327568.43	Картометрический метод	-
693	359347.49	4327574.25	Картометрический метод	-
694	359347.21	4327579.09	Картометрический метод	-
695	359350.55	4327587.02	Картометрический метод	-
696	359352.33	4327588.83	Картометрический метод	-
697	359359.36	4327595.94	Картометрический метод	-
698	359381.39	4327618.23	Картометрический метод	-
699	359408.48	4327642.92	Картометрический метод	-
700	359413.23	4327647.64	Картометрический метод	-
701	359421.68	4327653.94	Картометрический метод	-
702	359428.31	4327655.98	Картометрический метод	-
703	359433.64	4327663.06	Картометрический метод	-
704	359439.75	4327671.00	Картометрический метод	-
705	359451.06	4327682.56	Картометрический метод	-
706	359471.35	4327703.74	Картометрический метод	-
707	359477.61	4327710.36	Картометрический метод	-
708	359487.25	4327722.18	Картометрический метод	-
709	359516.66	4327759.39	Картометрический метод	-
710	359551.16	4327804.77	Картометрический метод	-
711	359559.51	4327817.29	Картометрический метод	-
712	359566.68	4327828.00	Картометрический метод	-
713	359575.66	4327840.46	Картометрический метод	-
714	359580.50	4327840.36	Картометрический метод	-
715	359586.54	4327850.05	Картометрический метод	-
716	359585.09	4327851.18	Картометрический метод	-
717	359584.09	4327853.79	Картометрический метод	-
718	359584.86	4327856.41	Картометрический метод	-
719	359584.96	4327856.71	Картометрический метод	-
720	359592.74	4327866.59	Картометрический метод	-
721	359595.91	4327870.61	Картометрический метод	-
722	359598.52	4327873.93	Картометрический метод	-
723	359601.05	4327874.89	Картометрический метод	-
724	359604.12	4327875.07	Картометрический метод	-
725	359604.04	4327875.11	Картометрический метод	-
726	359606.72	4327875.27	Картометрический метод	-
727	359612.35	4327874.05	Картометрический метод	-
728	359620.03	4327870.69	Картометрический метод	-
729	359624.17	4327875.68	Картометрический метод	-
730	359637.07	4327891.28	Картометрический метод	-
731	359635.26	4327893.08	Картометрический метод	-
732	359635.26	4327893.09	Картометрический метод	-
733	359635.23	4327893.12	Картометрический метод	-
734	359634.66	4327896.84	Картометрический метод	-
735	359635.35	4327899.66	Картометрический метод	-
736	359637.78	4327903.03	Картометрический метод	-
737	359637.83	4327903.00	Картометрический метод	-
738	359638.91	4327904.50	Картометрический метод	-
739	359665.53	4327930.01	Картометрический метод	-
740	359678.19	4327942.31	Картометрический метод	-
741	359657.57	4327963.04	Картометрический метод	-
742	359625.79	4327932.76	Картометрический метод	-
743	359590.91	4327892.80	Картометрический метод	-
744	359588.71	4327892.05	Картометрический метод	-
745	359587.26	4327892.32	Картометрический метод	-
746	359586.54	4327891.26	Картометрический метод	-
747	359582.71	4327885.78	Картометрический метод	-
748	359581.85	4327883.86	Картометрический метод	-
749	359579.47	4327880.62	Картометрический метод	-
750	359577.56	4327878.22	Картометрический метод	-
751	359574.31	4327874.12	Картометрический метод	-
752	359566.26	4327863.93	Картометрический метод	-
753	359538.84	4327829.32	Картометрический метод	-
754	359504.38	4327779.96	Картометрический метод	-
755	359486.93	4327757.05	Картометрический метод	-
756	359459.85	4327724.55	Картометрический метод	-
757	359426.71	4327690.11	Картометрический метод	-
758	359424.74	4327689.33	Картометрический метод	-
759	359423.71	4327689.46	Картометрический метод	-
760	359342.20	4327613.33	Картометрический метод	-
761	359334.88	4327606.50	Картометрический метод	-
762	359305.27	4327578.84	Картометрический метод	-
763	359302.35	4327576.29	Картометрический метод	-
764	359296.72	4327578.94	Картометрический метод	-
765	359291.26	4327572.88	Картометрический метод	-
766	359292.49	4327570.95	Картометрический метод	-
767	359291.60	4327568.16	Картометрический метод	-
768	359289.39	4327563.91	Картометрический метод	-



769	359281.94	4327559.03	Картометрический метод	-
770	359272.70	4327551.39	Картометрический метод	-
771	359256.36	4327534.60	Картометрический метод	-
772	359234.52	4327514.45	Картометрический метод	-
773	359226.61	4327507.02	Картометрический метод	-
774	359218.24	4327499.20	Картометрический метод	-
775	359198.63	4327480.89	Картометрический метод	-
776	359195.56	4327478.10	Картометрический метод	-
777	359191.26	4327474.23	Картометрический метод	-
778	359182.27	4327466.10	Картометрический метод	-
779	359178.41	4327462.49	Картометрический метод	-
780	359164.98	4327449.94	Картометрический метод	-
781	359160.69	4327445.86	Картометрический метод	-
782	359157.47	4327442.80	Картометрический метод	-
783	359138.20	4327424.47	Картометрический метод	-
784	359129.03	4327416.79	Картометрический метод	-
785	359103.27	4327395.26	Картометрический метод	-
786	359086.91	4327380.31	Картометрический метод	-
787	359053.48	4327353.46	Картометрический метод	-
788	359036.67	4327339.42	Картометрический метод	-
789	359010.65	4327319.94	Картометрический метод	-
790	358992.42	4327306.76	Картометрический метод	-
791	358975.25	4327292.65	Картометрический метод	-
792	358968.45	4327286.18	Картометрический метод	-
793	358951.22	4327274.26	Картометрический метод	-
794	358921.84	4327250.52	Картометрический метод	-
795	358908.26	4327242.13	Картометрический метод	-
796	358893.79	4327234.46	Картометрический метод	-
797	358873.75	4327226.40	Картометрический метод	-
798	358858.48	4327218.33	Картометрический метод	-
799	358838.67	4327209.36	Картометрический метод	-
800	358820.32	4327202.94	Картометрический метод	-
801	358802.01	4327196.34	Картометрический метод	-
802	358784.80	4327190.73	Картометрический метод	-
803	358763.70	4327182.51	Картометрический метод	-
804	358747.93	4327175.73	Картометрический метод	-
805	358735.12	4327171.91	Картометрический метод	-
806	358710.92	4327163.68	Картометрический метод	-
807	358697.12	4327161.34	Картометрический метод	-
808	358677.84	4327154.19	Картометрический метод	-
809	358643.98	4327141.90	Картометрический метод	-
810	358625.95	4327135.93	Картометрический метод	-
811	358603.70	4327127.29	Картометрический метод	-
812	358560.90	4327113.55	Картометрический метод	-
813	358547.75	4327107.93	Картометрический метод	-
814	358541.47	4327105.09	Картометрический метод	-
815	358534.02	4327100.74	Картометрический метод	-
816	358525.05	4327095.30	Картометрический метод	-
817	358513.33	4327086.48	Картометрический метод	-
818	358505.39	4327081.77	Картометрический метод	-
819	358485.99	4327069.45	Картометрический метод	-
820	358477.42	4327064.72	Картометрический метод	-
821	358460.11	4327052.55	Картометрический метод	-
822	358430.53	4327032.34	Картометрический метод	-
823	358427.42	4327040.05	Картометрический метод	-
824	358422.59	4327038.80	Картометрический метод	-
825	358413.58	4327035.99	Картометрический метод	-
826	358413.06	4327033.26	Картометрический метод	-
827	358413.20	4327028.68	Картометрический метод	-
828	358412.80	4327022.69	Картометрический метод	-
829	358410.86	4327019.67	Картометрический метод	-
830	358400.13	4327009.53	Картометрический метод	-
831	358388.55	4327001.61	Картометрический метод	-
832	358383.80	4327000.19	Картометрический метод	-
833	358381.90	4327000.43	Картометрический метод	-
834	358379.67	4327000.71	Картометрический метод	-
835	358373.39	4326994.29	Картометрический метод	-
836	358366.36	4326987.12	Картометрический метод	-
837	358365.50	4326986.24	Картометрический метод	-
838	358366.35	4326983.47	Картометрический метод	-
839	358365.84	4326981.45	Картометрический метод	-
840	358361.73	4326984.95	Картометрический метод	-
841	358355.60	4326982.86	Картометрический метод	-
842	358334.69	4326967.97	Картометрический метод	-
843	358333.07	4326966.80	Картометрический метод	-
844	358310.67	4326950.86	Картометрический метод	-
845	358265.27	4326917.56	Картометрический метод	-
846	358256.17	4326911.73	Картометрический метод	-
847	358250.91	4326907.64	Картометрический метод	-
848	358245.97	4326902.01	Картометрический метод	-
849	358227.92	4326890.11	Картометрический метод	-
850	358226.25	4326889.01	Картометрический метод	-
851	358213.03	4326880.29	Картометрический метод	-
852	358200.77	4326870.58	Картометрический метод	-
853	358190.04	4326861.15	Картометрический метод	-
854	358187.91	4326856.67	Картометрический метод	-
855	358134.49	4326819.81	Картометрический метод	-
856	358134.53	4326819.76	Картометрический метод	-
26				
857	382285.08	4309253.71	Картометрический метод	-
858	382277.55	4309278.19	Картометрический метод	-
859	382302.33	4309315.86	Картометрический метод	-

860	382546.12	4309425.64	Картометрический метод	-
861	382594.17	4309734.17	Картометрический метод	-
862	382579.87	4309879.16	Картометрический метод	-
863	382669.03	4310167.84	Картометрический метод	-
864	382825.68	4310339.21	Картометрический метод	-
865	382841.68	4310388.02	Картометрический метод	-
866	382808.16	4310399.03	Картометрический метод	-
867	382794.56	4310357.62	Картометрический метод	-
868	382637.88	4310186.23	Картометрический метод	-
869	382544.15	4309882.72	Картометрический метод	-
870	382558.69	4309735.29	Картометрический метод	-
871	382514.27	4309450.05	Картометрический метод	-
872	382278.64	4309343.94	Картометрический метод	-
873	382244.76	4309292.13	Картометрический метод	-
874	382215.75	4309283.26	Картометрический метод	-
27				
875	366919.88	4314327.42	Картометрический метод	-
876	366934.83	4314343.69	Картометрический метод	-
877	367930.04	4315426.80	Картометрический метод	-
878	367929.96	4315426.83	Картометрический метод	-
879	367925.90	4315428.23	Картометрический метод	-
880	366932.69	4314347.17	Картометрический метод	-
881	366918.46	4314331.68	Картометрический метод	-
28				
882	368040.27	4321662.87	Картометрический метод	-
883	368074.75	4322156.92	Картометрический метод	-
884	368068.84	4322166.18	Картометрический метод	-
885	368058.89	4322166.86	Картометрический метод	-
886	368053.61	4322165.29	Картометрический метод	-
887	368052.50	4322160.53	Картометрический метод	-
888	367631.14	4322021.57	Картометрический метод	-
889	367485.00	4322087.23	Картометрический метод	-
890	366894.01	4322770.90	Картометрический метод	-
891	366879.91	4322787.22	Картометрический метод	-
892	366879.90	4322787.23	Картометрический метод	-
893	366336.54	4323415.80	Картометрический метод	-
894	364954.66	4323434.26	Картометрический метод	-
895	364747.53	4323433.95	Картометрический метод	-
896	364504.35	4323440.28	Картометрический метод	-
897	364041.64	4323521.00	Картометрический метод	-
898	363730.56	4323548.75	Картометрический метод	-
899	363729.97	4323527.12	Картометрический метод	-
900	364042.25	4323508.80	Картометрический метод	-
901	364505.71	4323428.31	Картометрический метод	-
902	364747.49	4323422.80	Картометрический метод	-
903	364997.79	4323421.29	Картометрический метод	-
904	366334.54	4323399.39	Картометрический метод	-
905	366334.54	4323399.39	Картометрический метод	-
906	366335.41	4323399.38	Картометрический метод	-
907	366871.46	4322779.14	Картометрический метод	-
908	366885.72	4322762.63	Картометрический метод	-
909	367483.40	4322071.09	Картометрический метод	-
910	367629.73	4322004.69	Картометрический метод	-
911	368050.91	4322127.68	Картометрический метод	-
912	368017.70	4321664.78	Картометрический метод	-
913	368017.22	4321664.48	Картометрический метод	-
29				
914	362954.66	4318331.38	Картометрический метод	-
915	362924.13	4318333.29	Картометрический метод	-
916	362933.57	4318467.45	Картометрический метод	-
917	362933.74	4318773.87	Картометрический метод	-
918	362933.76	4318807.15	Картометрический метод	-
919	362875.59	4318897.98	Картометрический метод	-
920	362875.05	4318900.52	Картометрический метод	-
921	362859.83	4318950.28	Картометрический метод	-
922	362859.99	4318958.32	Картометрический метод	-
923	362859.96	4318958.78	Картометрический метод	-
924	362853.82	4318962.67	Картометрический метод	-
925	362860.34	4318972.59	Картометрический метод	-
926	362860.71	4318994.88	Картометрический метод	-
927	362880.26	4319024.06	Картометрический метод	-
928	362885.25	4319033.93	Картометрический метод	-
929	362885.64	4319037.70	Картометрический метод	-
930	362879.39	4319038.11	Картометрический метод	-
931	362878.43	4319032.40	Картометрический метод	-
932	362873.50	4319023.31	Картометрический метод	-
933	362853.40	4318993.11	Картометрический метод	-
934	362852.21	4318991.98	Картометрический метод	-
935	362851.19	4318949.48	Картометрический метод	-
936	362857.86	4318915.69	Картометрический метод	-
937	362861.03	4318905.00	Картометрический метод	-
938	362863.48	4318901.25	Картометрический метод	-
939	362925.96	4318805.97	Картометрический метод	-
940	362926.01	4318771.55	Картометрический метод	-
941	362926.24	4318596.57	Картометрический метод	-
942	362926.70	4318466.53	Картометрический метод	-
943	362916.74	4318329.59	Картометрический метод	-
944	362911.58	4318224.30	Картометрический метод	-
945	362930.44	4318222.80	Картометрический метод	-
946	362951.15	4318235.49	Картометрический метод	-
30				
947	359811.01	4322788.25	Картометрический метод	-



948	359808.18	4322794.84	Картометрический метод	-
949	359800.04	4322813.82	Картометрический метод	-
950	359791.65	4322833.36	Картометрический метод	-
951	359784.76	4322862.26	Картометрический метод	-
952	359784.76	4322862.26	Картометрический метод	-
953	359767.10	4322936.32	Картометрический метод	-
954	359749.79	4323011.98	Картометрический метод	-
955	359733.57	4323044.80	Картометрический метод	-
956	359717.13	4323083.59	Картометрический метод	-
957	359691.36	4323135.35	Картометрический метод	-
958	359653.48	4323199.56	Картометрический метод	-
959	359643.08	4323233.02	Картометрический метод	-
960	359644.43	4323248.02	Картометрический метод	-
961	359650.81	4323272.07	Картометрический метод	-
962	359659.64	4323301.55	Картометрический метод	-
963	359668.07	4323312.90	Картометрический метод	-
964	359680.27	4323344.33	Картометрический метод	-
965	359682.73	4323380.27	Картометрический метод	-
966	359663.66	4323425.51	Картометрический метод	-
967	359643.43	4323443.11	Картометрический метод	-
968	359603.55	4323454.15	Картометрический метод	-
969	359549.71	4323450.05	Картометрический метод	-
970	359492.49	4323432.95	Картометрический метод	-
971	359482.87	4323434.70	Картометрический метод	-
972	359410.84	4323531.36	Картометрический метод	-
973	359253.35	4323741.24	Картометрический метод	-
974	359212.62	4323794.32	Картометрический метод	-
975	359147.64	4323886.89	Картометрический метод	-
976	359065.06	4324002.14	Картометрический метод	-
977	358975.70	4324119.92	Картометрический метод	-
978	358846.43	4324302.55	Картометрический метод	-
979	358737.18	4324455.65	Картометрический метод	-
980	358670.22	4324542.08	Картометрический метод	-
981	358660.34	4324555.53	Картометрический метод	-
982	358538.80	4324720.99	Картометрический метод	-
983	358491.62	4324787.14	Картометрический метод	-
984	358400.14	4324932.68	Картометрический метод	-
985	358363.68	4324993.54	Картометрический метод	-
986	358314.13	4325088.35	Картометрический метод	-
987	358258.32	4325200.22	Картометрический метод	-
988	358236.38	4325248.58	Картометрический метод	-
989	358205.93	4325309.14	Картометрический метод	-
990	358179.72	4325376.15	Картометрический метод	-
991	358156.32	4325448.42	Картометрический метод	-
992	358157.59	4325475.33	Картометрический метод	-
993	358123.92	4325582.45	Картометрический метод	-
994	358077.43	4325756.52	Картометрический метод	-
995	358063.53	4325820.40	Картометрический метод	-
996	358062.47	4325834.44	Картометрический метод	-
997	358053.25	4325857.83	Картометрический метод	-
998	358043.93	4325911.42	Картометрический метод	-
999	358042.32	4325920.66	Картометрический метод	-
1000	358043.57	4325934.46	Картометрический метод	-
1001	358047.99	4325945.80	Картометрический метод	-
1002	358074.13	4325994.28	Картометрический метод	-
1003	358089.67	4326017.84	Картометрический метод	-
1004	358144.11	4326067.75	Картометрический метод	-
1005	358162.54	4326083.82	Картометрический метод	-
1006	358201.94	4326110.89	Картометрический метод	-
1007	358228.61	4326123.22	Картометрический метод	-
1008	358263.97	4326124.00	Картометрический метод	-
1009	358307.69	4326111.73	Картометрический метод	-
1010	358316.72	4326139.37	Картометрический метод	-
1011	358245.75	4326158.20	Картометрический метод	-
1012	358234.32	4326171.89	Картометрический метод	-
1013	358216.03	4326186.05	Картометрический метод	-
1014	358185.00	4326256.87	Картометрический метод	-
1015	358150.39	4326342.54	Картометрический метод	-
1016	358101.47	4326460.18	Картометрический метод	-
1017	358038.85	4326605.87	Картометрический метод	-
1018	358033.61	4326626.00	Картометрический метод	-
1019	358039.79	4326656.87	Картометрический метод	-
1020	358051.45	4326684.98	Картометрический метод	-
1021	358073.32	4326725.84	Картометрический метод	-
1022	358099.48	4326757.75	Картометрический метод	-
1023	358147.37	4326803.39	Картометрический метод	-
1024	358134.53	4326819.76	Картометрический метод	-
1025	357992.82	4326706.42	Картометрический метод	-
1026	357928.64	4326650.70	Картометрический метод	-
1027	357904.42	4326627.99	Картометрический метод	-
1028	357842.42	4326568.95	Картометрический метод	-
1029	357753.33	4326486.44	Картометрический метод	-
1030	357636.61	4326376.20	Картометрический метод	-
1031	357601.81	4326343.06	Картометрический метод	-
1032	357553.80	4326304.35	Картометрический метод	-
1033	357555.19	4326302.35	Картометрический метод	-
1034	357554.57	4326301.57	Картометрический метод	-
1035	357553.16	4326300.96	Картометрический метод	-
1036	357552.60	4326300.13	Картометрический метод	-
1037	357551.76	4326300.68	Картометрический метод	-
1038	357545.12	4326298.97	Картометрический метод	-
1039	357475.24	4326248.42	Картометрический метод	-

1040	357491.51	4326230.44	Картометрический метод	-
1041	357522.18	4326250.95	Картометрический метод	-
1042	357565.99	4326288.33	Картометрический метод	-
1043	357565.29	4326289.04	Картометрический метод	-
1044	357566.00	4326289.74	Картометрический метод	-
1045	357566.90	4326290.38	Картометрический метод	-
1046	357567.53	4326291.16	Картометрический метод	-
1047	357568.30	4326290.53	Картометрический метод	-
1048	357583.98	4326299.23	Картометрический метод	-
1049	357647.65	4326351.02	Картометрический метод	-
1050	357683.92	4326388.02	Картометрический метод	-
1051	357736.16	4326436.70	Картометрический метод	-
1052	357814.58	4326510.32	Картометрический метод	-
1053	357909.11	4326599.78	Картометрический метод	-
1054	357949.33	4326633.70	Картометрический метод	-
1055	357968.54	4326654.26	Картометрический метод	-
1056	357989.66	4326669.62	Картометрический метод	-
1057	358002.87	4326653.62	Картометрический метод	-
1058	357976.86	4326595.19	Картометрический метод	-
1059	357952.18	4326494.99	Картометрический метод	-
1060	357947.11	4326455.49	Картометрический метод	-
1061	357943.75	4326407.99	Картометрический метод	-
1062	357942.02	4326389.86	Картометрический метод	-
1063	357933.99	4326378.40	Картометрический метод	-
1064	357926.24	4326378.06	Картометрический метод	-
1065	357894.93	4326389.26	Картометрический метод	-
1066	357879.09	4326389.14	Картометрический метод	-
1067	357856.14	4326383.64	Картометрический метод	-
1068	357840.52	4326372.63	Картометрический метод	-
1069	357828.47	4326360.50	Картометрический метод	-
1070	357820.02	4326343.43	Картометрический метод	-
1071	357816.84	4326316.64	Картометрический метод	-
1072	357817.81	4326304.12	Картометрический метод	-
1073	357829.47	4326275.22	Картометрический метод	-
1074	357826.59	4326271.06	Картометрический метод	-
1075	357763.48	4326270.14	Картометрический метод	-
1076	357732.88	4326268.42	Картометрический метод	-
1077	357690.54	4326254.45	Картометрический метод	-
1078	357500.06	4326213.20	Картометрический метод	-
1079	357503.00	4326190.48	Картометрический метод	-
1080	357592.18	4326211.79	Картометрический метод	-
1081	357618.51	4326214.47	Картометрический метод	-
1082	357636.96	4326214.22	Картометрический метод	-
1083	357654.01	4326210.79	Картометрический метод	-
1084	357704.00	4326191.29	Картометрический метод	-
1085	357784.14	4326118.35	Картометрический метод	-
1086	357897.38	4326023.15	Картометрический метод	-
1087	357921.82	4326001.34	Картометрический метод	-
1088	357961.71	4325954.92	Картометрический метод	-
1089	357978.28	4325912.00	Картометрический метод	-
1090	357997.46	4325801.19	Картометрический метод	-
1091	358036.54	4325625.51	Картометрический метод	-
1092	358070.69	4325504.38	Картометрический метод	-
1093	358103.08	4325463.99	Картометрический метод	-
1094	358119.54	4325422.34	Картометрический метод	-
1095	358158.98	4325316.09	Картометрический метод	-
1096	358196.32	4325227.69	Картометрический метод	-
1097	358322.40	4324971.98	Картометрический метод	-
1098	358355.33	4324921.49	Картометрический метод	-
1099	358387.58	4324864.83	Картометрический метод	-
1100	358515.70	4324678.54	Картометрический метод	-
1101	358691.53	4324435.53	Картометрический метод	-
1102	358852.14	4324214.29	Картометрический метод	-
1103	359038.51	4323953.23	Картометрический метод	-
1104	359094.78	4323878.28	Картометрический метод	-
1105	359320.61	4323554.07	Картометрический метод	-
1106	359330.49	4323537.25	Картометрический метод	-
1107	359337.17	4323515.02	Картометрический метод	-
1108	359338.75	4323508.46	Картометрический метод	-
1109	359340.13	4323486.57	Картометрический метод	-
1110	359338.96	4323464.46	Картометрический метод	-
1111	359335.08	4323445.42	Картометрический метод	-
1112	359324.18	4323419.95	Картометрический метод	-
1113	359312.82	4323403.01	Картометрический метод	-
1114	359298.03	4323389.29	Картометрический метод	-
1115	359269.87	4323371.84	Картометрический метод	-
1116	359241.45	4323360.33	Картометрический метод	-
1117	359122.54	4323328.95	Картометрический метод	-
1118	359121.58	4323328.70	Картометрический метод	-
1119	359128.44	4323292.25	Картометрический метод	-
1120	359215.20	4323311.81	Картометрический метод	-
1121	359259.64	4323320.40	Картометрический метод	-
1122	359315.52	4323321.94	Картометрический метод	-
1123	359401.02	4323318.83	Картометрический метод	-
1124	359451.31	4323308.01	Картометрический метод	-
1125	359468.73	4323302.88	Картометрический метод	-
1126	359503.48	4323275.79	Картометрический метод	-
1127	359539.14	4323242.75	Картометрический метод	-
1128	359568.70	4323208.95	Картометрический метод	-
1129	359623.73	4323125.58	Картометрический метод	-
1130	359659.89	4323065.61	Картометрический метод	-
1131	359693.07	4323001.57	Картометрический метод	-



1132	359728.56	4322895.54		Картометрический метод	-
1133	359750.23	4322809.16		Картометрический метод	-
1134	359759.59	4322619.21		Картометрический метод	-
1135	359781.32	4322469.86		Картометрический метод	-
1136	359791.39	4322388.57		Картометрический метод	-
1137	359798.58	4322388.22		Картометрический метод	-
1138	359816.75	4322391.37		Картометрический метод	-
1139	359831.16	4322410.20		Картометрический метод	-
1140	359836.74	4322432.96		Картометрический метод	-
1141	359831.24	4322473.92		Картометрический метод	-
1142	359826.38	4322508.72		Картометрический метод	-
1143	359796.76	4322786.15		Картометрический метод	-
31					
1144	357879.07	4326366.45		Картометрический метод	-
1145	357895.03	4326362.62		Картометрический метод	-
1146	357914.10	4326353.18		Картометрический метод	-
1147	357924.27	4326339.97		Картометрический метод	-
1148	357931.41	4326310.17		Картометрический метод	-
1149	357934.16	4326285.15		Картометрический метод	-
1150	357935.51	4326264.81		Картометрический метод	-
1151	357934.81	4326255.21		Картометрический метод	-
1152	357904.20	4326261.99		Картометрический метод	-
1153	357877.08	4326269.50		Картометрический метод	-
1154	357858.78	4326276.73		Картометрический метод	-
1155	357844.17	4326288.94		Картометрический метод	-
1156	357835.51	4326303.73		Картометрический метод	-
1157	357832.80	4326319.42		Картометрический метод	-
1158	357835.21	4326331.06		Картометрический метод	-
1159	357845.93	4326347.23		Картометрический метод	-
1160	357852.55	4326358.40		Картометрический метод	-
1161	357861.55	4326361.84		Картометрический метод	-
32					
1162	358113.65	4326172.82		Картометрический метод	-
1163	358211.28	4326138.78		Картометрический метод	-
1164	358189.92	4326128.98		Картометрический метод	-
1165	358156.23	4326111.10		Картометрический метод	-
1166	358124.83	4326088.51		Картометрический метод	-
1167	358106.90	4326073.38		Картометрический метод	-
1168	358077.21	4326048.44		Картометрический метод	-
1169	358050.59	4326021.56		Картометрический метод	-
1170	358021.83	4325983.15		Картометрический метод	-
1171	358012.35	4325990.21		Картометрический метод	-
1172	358010.44	4325995.58		Картометрический метод	-
1173	358004.90	4326056.92		Картометрический метод	-
1174	358008.10	4326063.82		Картометрический метод	-
1175	358011.92	4326064.36		Картометрический метод	-
1176	358026.37	4326062.21		Картометрический метод	-
1177	358039.93	4326058.15		Картометрический метод	-
1178	358051.60	4326054.73		Картометрический метод	-
1179	358060.02	4326054.78		Картометрический метод	-
1180	358065.24	4326055.24		Картометрический метод	-
1181	358075.44	4326057.08		Картометрический метод	-
1182	358085.90	4326060.85		Картометрический метод	-
1183	358095.83	4326066.38		Картометрический метод	-
1184	358113.46	4326082.83		Картометрический метод	-
1185	358119.34	4326090.89		Картометрический метод	-
1186	358125.66	4326107.99		Картометрический метод	-
1187	358128.14	4326123.19		Картометрический метод	-
1188	358126.50	4326138.39		Картометрический метод	-
1189	358122.69	4326153.04		Картометрический метод	-
33					
1190	358047.82	4326330.55		Картометрический метод	-
1191	358082.20	4326319.09		Картометрический метод	-
1192	358094.68	4326296.22		Картометрический метод	-
1193	358094.92	4326269.56		Картометрический метод	-
1194	358085.63	4326251.10		Картометрический метод	-
1195	358074.39	4326239.60		Картометрический метод	-
1196	358060.94	4326230.83		Картометрический метод	-
1197	358038.20	4326224.64		Картометрический метод	-
1198	358002.63	4326233.12		Картометрический метод	-
1199	358000.14	4326244.25		Картометрический метод	-
1200	357999.32	4326254.49		Картометрический метод	-
1201	358000.55	4326281.64		Картометрический метод	-
1202	358003.85	4326297.49		Картометрический метод	-
1203	358008.73	4326308.42		Картометрический метод	-
1204	358019.60	4326321.78		Картометрический метод	-
1205	358030.46	4326327.59		Картометрический метод	-
34					
1206	357769.26	4326247.31		Картометрический метод	-
1207	357802.90	4326245.88		Картометрический метод	-
1208	357831.82	4326238.74		Картометрический метод	-
1209	357862.12	4326229.69		Картометрический метод	-
1210	357854.10	4326222.43		Картометрический метод	-
1211	357837.21	4326204.90		Картометрический метод	-
1212	357830.55	4326191.28		Картометрический метод	-
1213	357825.22	4326177.67		Картометрический метод	-
1214	357826.34	4326158.61		Картометрический метод	-
1215	357830.54	4326140.50		Картометрический метод	-
1216	357840.49	4326121.76		Картометрический метод	-
1217	357860.92	4326104.07		Картометрический метод	-
1218	357884.53	4326097.50		Картометрический метод	-
1219	357902.77	4326097.89		Картометрический метод	-

1220	357920.69	4326102.57		Картометрический метод	-
1221	357943.08	4326110.44		Картометрический метод	-
1222	357953.65	4326111.78		Картометрический метод	-
1223	357960.84	4326110.32		Картометрический метод	-
1224	357964.48	4326101.84		Картометрический метод	-
1225	357977.09	4326021.05		Картометрический метод	-
1226	357977.61	4326020.36		Картометрический метод	-
1227	357976.08	4326013.38		Картометрический метод	-
1228	357969.22	4326010.97		Картометрический метод	-
1229	357966.30	4326013.50		Картометрический метод	-
1230	357963.37	4326016.01		Картометрический метод	-
1231	357943.27	4326027.29		Картометрический метод	-
1232	357873.85	4326083.87		Картометрический метод	-
1233	357831.54	4326118.84		Картометрический метод	-
1234	357767.16	4326169.80		Картометрический метод	-
1235	357720.91	4326204.52		Картометрический метод	-
1236	357704.51	4326213.04		Картометрический метод	-
1237	357680.98	4326222.81		Картометрический метод	-
1238	357667.60	4326225.94		Картометрический метод	-
1239	357655.62	4326228.29		Картометрический метод	-
1240	357695.05	4326236.26		Картометрический метод	-
1241	357741.70	4326245.42		Картометрический метод	-
35					
1242	358005.64	4326607.47		Картометрический метод	-
1243	358017.76	4326605.65		Картометрический метод	-
1244	358185.92	4326206.20		Картометрический метод	-
1245	358185.36	4326193.06		Картометрический метод	-
1246	358180.61	4326185.34		Картометрический метод	-
1247	358176.25	4326179.12		Картометрический метод	-
1248	358094.00	4326206.24		Картометрический метод	-
1249	358089.08	4326217.94		Картометрический метод	-
1250	358088.78	4326223.55		Картометрический метод	-
1251	358103.18	4326243.32		Картометрический метод	-
1252	358112.05	4326257.38		Картометрический метод	-
1253	358114.93	4326268.15		Картометрический метод	-
1254	358115.80	4326283.20		Картометрический метод	-
1255	358109.80	4326305.16		Картометрический метод	-
1256	358096.64	4326330.24		Картометрический метод	-
1257	358069.94	4326349.20		Картометрический метод	-
1258	358056.19	4326353.59		Картометрический метод	-
1259	358033.84	4326354.65		Картометрический метод	-
1260	358005.41	4326344.95		Картометрический метод	-
1261	357997.55	4326342.90		Картометрический метод	-
1262	357989.10	4326345.46		Картометрический метод	-
1263	357982.01	4326358.42		Картометрический метод	-
1264	357977.70	4326379.26		Картометрический метод	-
1265	357975.44	4326400.44		Картометрический метод	-
1266	357974.27	4326434.64		Картометрический метод	-
1267	357976.36	4326478.35		Картометрический метод	-
1268	357981.72	4326516.73		Картометрический метод	-
36					
1269	358005.91	4326196.92		Картометрический метод	-
1270	358090.14	4326178.08		Картометрический метод	-
1271	358091.06	4326169.36		Картометрический метод	-
1272	358104.62	4326140.13		Картометрический метод	-
1273	358103.14	4326128.93		Картометрический метод	-
1274	358094.84	4326109.44		Картометрический метод	-
1275	358083.28	4326095.15		Картометрический метод	-
1276	358067.48	4326086.30		Картометрический метод	-
1277	358048.74	4326087.65		Картометрический метод	-
1278	358030.40	4326097.01		Картометрический метод	-
1279	358013.17	4326114.56		Картометрический метод	-
1280	358009.88	4326124.56		Картометрический метод	-
1281	358007.34	4326145.73		Картометрический метод	-
1282	358005.62	4326186.76		Картометрический метод	-
37					
1283	357889.34	4326216.64		Картометрический метод	-
1284	357908.42	4326215.21		Картометрический метод	-
1285	357934.72	4326210.72		Картометрический метод	-
1286	357935.52	4326189.47		Картометрический метод	-
1287	357935.23	4326169.43		Картометрический метод	-
1288	357932.69	4326155.04		Картометрический метод	-
1289	357925.84	4326142.55		Картометрический метод	-
1290	357913.98	4326130.22		Картометрический метод	-
1291	357903.47	4326125.13		Картометрический метод	-
1292	357890.10	4326123.37		Картометрический метод	-
1293	357876.11	4326126.03		Картометрический метод	-
1294	357859.70	4326138.24		Картометрический метод	-
1295	357852.08	4326152.80		Картометрический метод	-
1296	357849.54	4326162.80		Картометрический метод	-
1297	357850.88	4326181.28		Картометрический метод	-
1298	357854.76	4326200.25		Картометрический метод	-
1299	357869.48	4326211.52		Картометрический метод	-
38					
1300	359664.55	4325779.10		Картометрический метод	-
1301	359689.40	4325811.44		Картометрический метод	-
1302	359693.13	4325818.11		Картометрический метод	-
1303	359715.12	4325818.57		Картометрический метод	-
1304	359718.69	4325822.98		Картометрический метод	-
1305	359679.09	4325823.08		Картометрический метод	-
1306	359662.32	4325837.83		Картометрический метод	-
1307	359641.42	4325826.32		Картометрический метод	-



1308	359617.03	4325821.50	Картометрический метод	-
1309	359455.68	4325851.00	Картометрический метод	-
1310	359452.57	4325857.85	Картометрический метод	-
1311	359453.12	4325864.09	Картометрический метод	-
1312	359460.45	4325866.77	Картометрический метод	-
1313	359461.50	4325892.65	Картометрический метод	-
1314	359442.41	4325892.56	Картометрический метод	-
1315	359441.16	4325865.52	Картометрический метод	-
1316	359447.28	4325864.98	Картометрический метод	-
1317	359444.04	4325859.05	Картометрический метод	-
1318	359437.69	4325856.11	Картометрический метод	-
1319	359290.56	4325885.88	Картометрический метод	-
1320	358834.60	4326011.77	Картометрический метод	-
1321	358426.70	4326110.19	Картометрический метод	-
1322	358316.72	4326139.37	Картометрический метод	-
1323	358307.69	4326111.73	Картометрический метод	-
1324	358342.36	4326104.06	Картометрический метод	-
1325	358357.38	4326038.68	Картометрический метод	-
1326	358411.59	4326029.94	Картометрический метод	-
1327	358430.01	4326083.06	Картометрический метод	-
1328	358828.02	4325987.64	Картометрический метод	-
1329	359283.95	4325861.74	Картометрический метод	-
1330	359401.39	4325838.00	Картометрический метод	-
1331	359410.51	4325827.42	Картометрический метод	-
1332	359409.12	4325821.49	Картометрический метод	-
1333	359402.24	4325823.07	Картометрический метод	-
1334	359379.51	4325810.77	Картометрический метод	-
1335	359391.67	4325794.93	Картометрический метод	-
1336	359421.86	4325813.00	Картометрический метод	-
1337	359413.63	4325818.61	Картометрический метод	-
1338	359418.50	4325823.07	Картометрический метод	-
1339	359424.13	4325826.37	Картометрический метод	-
1340	359431.56	4325828.69	Картометрический метод	-
1341	359437.85	4325829.11	Картометрический метод	-
1342	359445.94	4325828.68	Картометрический метод	-
1343	359518.89	4325815.29	Картометрический метод	-
1344	359526.62	4325811.31	Картометрический метод	-
1345	359557.74	4325805.73	Картометрический метод	-
1346	359566.36	4325805.99	Картометрический метод	-
1347	359608.02	4325796.76	Картометрический метод	-
1348	359609.60	4325800.96	Картометрический метод	-
39				
1349	363023.41	4323037.91	Картометрический метод	-
1350	363022.67	4323050.84	Картометрический метод	-
1351	363048.71	4323349.06	Картометрический метод	-
1352	363053.46	4323357.69	Картометрический метод	-
1353	363054.04	4323370.89	Картометрический метод	-
1354	363054.81	4323380.32	Картометрический метод	-
1355	363049.08	4323380.72	Картометрический метод	-
1356	363049.82	4323391.39	Картометрический метод	-
1357	363045.10	4323395.14	Картометрический метод	-
1358	363045.31	4323398.72	Картометрический метод	-
1359	363044.35	4323398.91	Картометрический метод	-
1360	363039.06	4323403.64	Картометрический метод	-
1361	363039.38	4323411.07	Картометрический метод	-
1362	363035.28	4323411.35	Картометрический метод	-
1363	363033.78	4323372.73	Картометрический метод	-
1364	363036.02	4323365.49	Картометрический метод	-
1365	363024.16	4323198.20	Картометрический метод	-
1366	363012.54	4323057.85	Картометрический метод	-
1367	363009.94	4323054.93	Картометрический метод	-
1368	362997.51	4323049.98	Картометрический метод	-
1369	362982.76	4323048.92	Картометрический метод	-
1370	362941.07	4323049.31	Картометрический метод	-
1371	362929.75	4323061.31	Картометрический метод	-
1372	362895.37	4323087.56	Картометрический метод	-
1373	362855.45	4323110.80	Картометрический метод	-
1374	362831.59	4323132.48	Картометрический метод	-
1375	362814.20	4323153.57	Картометрический метод	-
1376	362753.19	4323232.59	Картометрический метод	-
1377	362676.47	4323330.56	Картометрический метод	-
1378	362563.75	4323474.00	Картометрический метод	-
1379	362563.74	4323474.00	Картометрический метод	-
1380	362558.70	4323479.94	Картометрический метод	-
1381	362538.42	4323503.66	Картометрический метод	-
1382	362499.87	4323536.50	Картометрический метод	-
1383	362533.78	4323540.10	Картометрический метод	-
1384	362541.91	4323540.96	Картометрический метод	-
1385	362552.38	4323543.42	Картометрический метод	-
1386	362567.01	4323549.30	Картометрический метод	-
1387	362572.61	4323553.22	Картометрический метод	-
1388	362580.58	4323560.62	Картометрический метод	-
1389	362587.79	4323572.62	Картометрический метод	-
1390	362595.53	4323586.83	Картометрический метод	-
1391	362634.27	4323678.90	Картометрический метод	-
1392	362636.94	4323682.66	Картометрический метод	-
1393	362638.85	4323687.49	Картометрический метод	-
1394	362637.81	4323688.45	Картометрический метод	-
1395	362657.18	4323735.46	Картометрический метод	-
1396	362661.07	4323744.93	Картометрический метод	-
1397	362664.89	4323752.80	Картометрический метод	-
1398	362666.54	4323757.89	Картометрический метод	-

1399	362667.06	4323759.49	Картометрический метод	-
1400	362671.47	4323770.18	Картометрический метод	-
1401	362675.92	4323781.78	Картометрический метод	-
1402	362681.59	4323807.78	Картометрический метод	-
1403	362682.86	4323825.95	Картометрический метод	-
1404	362686.19	4323825.71	Картометрический метод	-
1405	362686.58	4323831.41	Картометрический метод	-
1406	362686.58	4323833.95	Картометрический метод	-
1407	362684.45	4323855.68	Картометрический метод	-
1408	362683.70	4323870.53	Картометрический метод	-
1409	362687.88	4323903.28	Картометрический метод	-
1410	362690.91	4323946.91	Картометрический метод	-
1411	362692.97	4323946.69	Картометрический метод	-
1412	362696.88	4323994.18	Картометрический метод	-
1413	362700.87	4323994.10	Картометрический метод	-
1414	362702.00	4324010.38	Картометрический метод	-
1415	362698.29	4324012.22	Картометрический метод	-
1416	362702.67	4324084.53	Картометрический метод	-
1417	362712.31	4324127.38	Картометрический метод	-
1418	362714.36	4324126.77	Картометрический метод	-
1419	362722.03	4324159.22	Картометрический метод	-
1420	362722.04	4324159.22	Картометрический метод	-
1421	362772.79	4324156.39	Картометрический метод	-
1422	363729.97	4323527.12	Картометрический метод	-
1423	363730.56	4323548.75	Картометрический метод	-
1424	363722.79	4323562.04	Картометрический метод	-
1425	363617.95	4323629.80	Картометрический метод	-
1426	362777.78	4324172.84	Картометрический метод	-
1427	362765.73	4324187.20	Картометрический метод	-
1428	362748.37	4324199.83	Картометрический метод	-
1429	362727.18	4324200.08	Картометрический метод	-
1430	362724.80	4324200.36	Картометрический метод	-
1431	362683.22	4324204.42	Картометрический метод	-
1432	362680.54	4324204.22	Картометрический метод	-
1433	362676.13	4324146.62	Картометрический метод	-
1434	362685.51	4324109.60	Картометрический метод	-
1435	362681.16	4324100.10	Картометрический метод	-
1436	362682.66	4324095.70	Картометрический метод	-
1437	362682.32	4324087.71	Картометрический метод	-
1438	362685.69	4324087.45	Картометрический метод	-
1439	362685.26	4324079.78	Картометрический метод	-
1440	362682.16	4324079.98	Картометрический метод	-
1441	362681.84	4324075.54	Картометрический метод	-
1442	362689.66	4324061.74	Картометрический метод	-
1443	362675.18	4323869.90	Картометрический метод	-
1444	362673.10	4323839.87	Картометрический метод	-
1445	362672.47	4323827.30	Картометрический метод	-
1446	362670.55	4323809.79	Картометрический метод	-
1447	362667.70	4323792.70	Картометрический метод	-
1448	362661.07	4323772.80	Картометрический метод	-
1449	362659.09	4323774.49	Картометрический метод	-
1450	362655.87	4323769.47	Картометрический метод	-
1451	362657.51	4323765.54	Картометрический метод	-
1452	362656.10	4323761.18	Картометрический метод	-
1453	362651.23	4323748.50	Картометрический метод	-
1454	362647.30	4323739.12	Картометрический метод	-
1455	362611.34	4323651.55	Картометрический метод	-
1456	362583.68	4323587.22	Картометрический метод	-
1457	362577.13	4323574.22	Картометрический метод	-
1458	362573.12	4323568.82	Картометрический метод	-
1459	362561.84	4323559.42	Картометрический метод	-
1460	362558.13	4323557.46	Картометрический метод	-
1461	362550.06	4323554.54	Картометрический метод	-
1462	362546.39	4323553.79	Картометрический метод	-
1463	362537.50	4323552.03	Картометрический метод	-
1464	362488.86	4323545.87	Картометрический метод	-
1465	362478.49	4323533.68	Картометрический метод	-
1466	362528.00	4323491.56	Картометрический метод	-
1467	362553.53	4323466.27	Картометрический метод	-
1468	362725.81	4323241.89	Картометрический метод	-
1469	362802.69	4323144.29	Картометрический метод	-
1470	362821.23	4323121.00	Картометрический метод	-
1471	362849.31	4323099.54	Картометрический метод	-
1472	362885.69	4323074.83	Картометрический метод	-
1473	362920.39	4323050.23	Картометрический метод	-
1474	362931.33	4323038.87	Картометрический метод	-
1475	362952.18	4323037.46	Картометрический метод	-
1476	362994.42	4323037.98	Картометрический метод	-
40				
1477	378896.98	4310546.47	Картометрический метод	-
1478	378998.26	4310889.94	Картометрический метод	-
1479	379133.39	4311395.68	Картометрический метод	-
1480	379137.17	4311410.14	Картометрический метод	-
1481	379166.20	4311515.26	Картометрический метод	-
1482	379182.51	4311521.02	Картометрический метод	-
1483	379172.63	4311531.44	Картометрический метод	-
1484	379166.20	4311535.26	Картометрический метод	-
1485	379168.56	4311544.46	Картометрический метод	-
1486	379169.26	4311626.19	Картометрический метод	-
1487	379173.03	4311639.30	Картометрический метод	-
1488	379210.87	4311667.14	Картометрический метод	-
1489	379219.89	4311694.52	Картометрический метод	-



1490	379246.28	4311785.00	Картометрический метод	-
1491	379259.30	4311799.29	Картометрический метод	-
1492	379264.63	4311822.51	Картометрический метод	-
1493	379279.06	4311860.99	Картометрический метод	-
1494	379299.67	4311897.41	Картометрический метод	-
1495	379337.46	4311989.66	Картометрический метод	-
1496	379347.77	4312068.68	Картометрический метод	-
1497	379348.12	4312068.65	Картометрический метод	-
1498	379357.14	4312211.53	Картометрический метод	-
1499	379357.18	4312212.79	Картометрический метод	-
1500	379356.80	4312216.69	Картометрический метод	-
1501	379326.29	4312370.31	Картометрический метод	-
1502	379325.90	4312371.43	Картометрический метод	-
1503	379318.97	4312372.70	Картометрический метод	-
1504	378883.81	4313217.09	Картометрический метод	-
1505	378648.44	4313671.02	Картометрический метод	-
1506	378584.41	4313828.78	Картометрический метод	-
1507	378569.59	4313986.71	Картометрический метод	-
1508	378584.41	4314204.76	Картометрический метод	-
1509	378615.99	4314367.75	Картометрический метод	-
1510	378807.34	4315070.46	Картометрический метод	-
1511	378871.29	4315267.89	Картометрический метод	-
1512	379009.89	4315627.06	Картометрический метод	-
1513	379058.28	4315740.22	Картометрический метод	-
1514	379114.87	4315882.98	Картометрический метод	-
1515	379147.28	4315974.14	Картометрический метод	-
1516	379531.31	4316984.03	Картометрический метод	-
1517	379636.05	4317251.58	Картометрический метод	-
1518	379700.51	4317412.63	Картометрический метод	-
1519	379746.01	4317513.44	Картометрический метод	-
1520	379853.61	4317751.88	Картометрический метод	-
1521	380008.15	4318083.03	Картометрический метод	-
1522	380299.30	4318472.86	Картометрический метод	-
1523	380526.52	4318777.11	Картометрический метод	-
1524	380541.88	4318824.55	Картометрический метод	-
1525	380564.84	4318824.47	Картометрический метод	-
1526	380807.27	4318414.48	Картометрический метод	-
1527	380831.42	4318388.98	Картометрический метод	-
1528	380934.68	4318341.54	Картометрический метод	-
1529	380957.70	4318341.92	Картометрический метод	-
1530	381001.09	4318342.62	Картометрический метод	-
1531	381579.54	4318603.20	Картометрический метод	-
1532	381641.41	4318640.19	Картометрический метод	-
1533	382238.92	4319257.59	Картометрический метод	-
1534	382494.93	4319535.09	Картометрический метод	-
1535	382695.64	4319759.88	Картометрический метод	-
1536	383169.14	4319995.76	Картометрический метод	-
1537	383170.22	4319996.34	Картометрический метод	-
1538	383177.54	4320003.66	Картометрический метод	-
1539	383180.22	4320013.66	Картометрический метод	-
1540	383177.54	4320023.66	Картометрический метод	-
1541	383170.22	4320030.99	Картометрический метод	-
1542	383160.22	4320033.66	Картометрический метод	-
1543	383151.30	4320031.57	Картометрический метод	-
1544	382668.37	4319789.39	Картометрический метод	-
1545	382465.31	4319561.97	Картометрический метод	-
1546	382256.26	4319331.28	Картометрический метод	-
1547	382255.31	4319331.82	Картометрический метод	-
1548	382063.71	4319121.84	Картометрический метод	-
1549	382023.60	4319081.01	Картометрический метод	-
1550	382026.34	4319076.12	Картометрический метод	-
1551	381929.70	4318968.49	Картометрический метод	-
1552	381765.64	4318816.62	Картометрический метод	-
1553	381760.91	4318811.71	Картометрический метод	-
1554	381604.91	4318643.04	Картометрический метод	-
1555	380976.52	4318371.08	Картометрический метод	-
1556	380833.29	4318422.34	Картометрический метод	-
1557	380634.88	4318761.52	Картометрический метод	-
1558	380539.06	4318987.71	Картометрический метод	-
1559	380390.07	4319161.88	Картометрический метод	-
1560	380309.80	4319217.57	Картометрический метод	-
1561	380223.99	4319307.20	Картометрический метод	-
1562	380221.66	4319309.23	Картометрический метод	-
1563	380216.95	4319314.55	Картометрический метод	-
1564	380007.80	4319533.00	Картометрический метод	-
1565	379894.11	4319898.41	Картометрический метод	-
1566	379798.50	4320176.30	Картометрический метод	-
1567	379793.80	4320183.60	Картометрический метод	-
1568	379790.80	4320191.00	Картометрический метод	-
1569	379791.00	4320200.20	Картометрический метод	-
1570	379789.23	4320265.42	Картометрический метод	-
1571	379634.37	4320776.79	Картометрический метод	-
1572	379432.57	4321460.23	Картометрический метод	-
1573	379347.10	4321752.83	Картометрический метод	-
1574	379330.23	4321832.35	Картометрический метод	-
1575	379327.55	4321902.57	Картометрический метод	-
1576	379418.11	4322145.77	Картометрический метод	-
1577	379418.38	4322146.56	Картометрический метод	-
1578	379477.59	4322328.35	Картометрический метод	-
1579	379477.72	4322328.74	Картометрический метод	-
1580	379518.74	4322464.09	Картометрический метод	-
1581	379519.57	4322468.70	Картометрический метод	-



1582	379528.70	4322621.14	Картометрический метод	-
1583	379528.74	4322622.33	Картометрический метод	-
1584	379528.74	4322622.39	Картометрический метод	-
1585	379528.39	4322734.36	Картометрический метод	-
1586	379527.44	4322740.37	Картометрический метод	-
1587	379496.29	4322838.07	Картометрический метод	-
1588	379494.56	4322842.00	Картометрический метод	-
1589	379494.51	4322842.07	Картометрический метод	-
1590	379410.38	4322986.35	Картометрический метод	-
1591	379407.79	4322989.85	Картометрический метод	-
1592	379301.22	4323105.05	Картометрический метод	-
1593	379298.39	4323107.58	Картометрический метод	-
1594	378564.52	4323647.20	Картометрический метод	-
1595	378533.38	4323672.19	Картометрический метод	-
1596	378378.42	4323796.38	Картометрический метод	-
1597	377915.49	4324319.28	Картометрический метод	-
1598	375941.54	4326546.75	Картометрический метод	-
1599	375922.28	4326562.22	Картометрический метод	-
1600	374661.48	4327996.50	Картометрический метод	-
1601	374660.96	4327997.07	Картометрический метод	-
1602	374244.62	4328435.19	Картометрический метод	-
1603	374240.12	4328438.74	Картометрический метод	-
1604	374230.12	4328441.42	Картометрический метод	-
1605	374225.09	4328440.77	Картометрический метод	-
1606	373078.69	4328142.83	Картометрический метод	-
1607	373077.60	4328142.52	Картометрический метод	-
1608	372167.26	4327849.91	Картометрический метод	-
1609	368536.97	4326783.70	Картометрический метод	-
1610	368291.96	4326727.26	Картометрический метод	-
1611	368136.88	4326740.65	Картометрический метод	-
1612	366636.18	4327038.67	Картометрический метод	-
1613	366600.66	4327046.24	Картометрический метод	-
1614	366549.46	4327055.34	Картометрический метод	-
1615	366475.08	4327069.59	Картометрический метод	-
1616	366446.63	4327076.88	Картометрический метод	-
1617	366414.00	4327082.74	Картометрический метод	-
1618	366324.50	4327100.89	Картометрический метод	-
1619	366315.02	4327050.18	Картометрический метод	-
1620	366387.65	4327039.53	Картометрический метод	-
1621	366435.23	4327034.03	Картометрический метод	-
1622	366508.77	4327026.82	Картометрический метод	-
1623	366633.73	4327011.46	Картометрический метод	-
1624	366695.24	4326993.97	Картометрический метод	-
1625	368133.21	4326697.16	Картометрический метод	-
1626	368150.47	4326696.08	Картометрический метод	-
1627	368152.20	4326709.11	Картометрический метод	-
1628	368212.03	4326698.34	Картометрический метод	-
1629	368310.13	4326707.79	Картометрический метод	-
1630	368386.52	4326708.00	Картометрический метод	-
1631	368546.53	4326744.85	Картометрический метод	-
1632	368547.68	4326745.15	Картометрический метод	-
1633	369005.30	4326879.56	Картометрический метод	-
1634	369009.64	4326870.01	Картометрический метод	-
1635	369277.07	4325988.74	Картометрический метод	-
1636	369095.03	4325165.70	Картометрический метод	-
1637	369108.15	4325140.98	Картометрический метод	-
1638	369120.57	4325148.57	Картометрический метод	-
1639	369172.68	4325180.44	Картометрический метод	-
1640	369188.06	4325251.59	Картометрический метод	-
1641	369153.49	4325257.65	Картометрический метод	-
1642	369317.11	4325990.93	Картометрический метод	-
1643	369044.99	4326891.21	Картометрический метод	-
1644	371890.79	4327722.66	Картометрический метод	-
1645	372103.08	4327781.64	Картометрический метод	-
1646	372105.82	4327782.40	Картометрический метод	-
1647	373089.30	4328104.26	Картометрический метод	-
1648	374223.74	4328399.09	Картометрический метод	-
1649	374282.45	4328354.79	Картометрический метод	-
1650	374631.70	4327969.80	Картометрический метод	-
1651	375917.22	4326527.34	Картометрический метод	-
1652	377793.14	4324410.61	Картометрический метод	-
1653	377899.15	4324304.61	Картометрический метод	-
1654	378333.00	4323802.47	Картометрический метод	-
1655	378432.02	4323704.58	Картометрический метод	-
1656	378555.62	4323614.11	Картометрический метод	-
1657	378674.30	4323524.11	Картометрический метод	-
1658	378703.58	4323502.30	Картометрический метод	-
1659	378781.02	4323442.34	Картометрический метод	-
1660	378921.18	4323341.93	Картометрический метод	-
1661	379273.16	4323076.49	Картометрический метод	-
1662	379376.93	4322964.30	Картометрический метод	-
1663	379458.85	4322823.82	Картометрический метод	-
1664	379488.40	4322731.15	Картометрический метод	-
1665	379488.74	4322622.90	Картометрический метод	-
1666	379480.89	4322509.56	Картометрический метод	-
1667	379439.50	4322340.54	Картометрический метод	-
1668	379380.48	4322159.34	Картометрический метод	-
1669	379288.67	4321912.78	Картометрический метод	-
1670	379287.41	4321905.80	Картометрический метод	-
1671	379287.42	4321905.04	Картометрический метод	-
1672	379290.32	4321829.11	Картометрический метод	-
1673	379291.41	4321824.55	Картометрический метод	-



1674	379305.36	4321765.91	Картометрический метод	-
1675	379308.12	4321743.82	Картометрический метод	-
1676	379308.43	4321742.74	Картометрический метод	-
1677	379388.55	4321462.59	Картометрический метод	-
1678	379450.27	4321260.73	Картометрический метод	-
1679	379569.33	4320861.93	Картометрический метод	-
1680	379654.99	4320596.25	Картометрический метод	-
1681	379724.62	4320377.40	Картометрический метод	-
1682	379751.77	4320292.28	Картометрический метод	-
1683	379789.65	4320170.52	Картометрический метод	-
1684	379778.93	4320161.41	Картометрический метод	-
1685	378486.33	4318959.82	Картометрический метод	-
1686	378482.63	4318955.18	Картометрический метод	-
1687	378482.30	4318954.58	Картометрический метод	-
1688	378010.23	4318068.84	Картометрический метод	-
1689	378025.47	4318060.24	Картометрический метод	-
1690	378045.08	4318049.19	Картометрический метод	-
1691	378516.02	4318932.81	Картометрический метод	-
1692	379792.05	4320118.99	Картометрический метод	-
1693	379802.41	4320129.46	Картометрический метод	-
1694	379991.83	4319522.91	Картометрический метод	-
1695	380098.98	4319409.41	Картометрический метод	-
1696	380189.38	4319292.03	Картометрический метод	-
1697	380301.71	4319180.92	Картометрический метод	-
1698	380361.84	4319133.73	Картометрический метод	-
1699	380491.48	4318990.24	Картометрический метод	-
1700	380501.53	4318955.68	Картометрический метод	-
1701	380534.61	4318874.62	Картометрический метод	-
1702	380457.54	4318726.88	Картометрический метод	-
1703	380202.22	4318414.08	Картометрический метод	-
1704	379978.85	4318140.42	Картометрический метод	-
1705	379805.93	4317813.14	Картометрический метод	-
1706	379779.97	4317737.22	Картометрический метод	-
1707	379502.43	4317001.48	Картометрический метод	-
1708	379113.84	4315977.28	Картометрический метод	-
1709	379079.60	4315886.24	Картометрический метод	-
1710	379026.33	4315743.26	Картометрический метод	-
1711	378980.04	4315629.95	Картометрический метод	-
1712	378830.09	4315242.48	Картометрический метод	-
1713	378787.46	4315072.65	Картометрический метод	-
1714	378598.42	4314369.79	Картометрический метод	-
1715	378562.50	4314207.10	Картометрический метод	-
1716	378540.18	4313955.05	Картометрический метод	-
1717	378579.17	4313752.84	Картометрический метод	-
1718	378612.06	4313674.36	Картометрический метод	-
1719	378863.38	4313192.48	Картометрический метод	-
1720	379054.38	4312811.49	Картометрический метод	-
1721	379274.23	4312372.96	Картометрический метод	-
1722	379292.97	4312332.75	Картометрический метод	-
1723	379292.97	4312332.74	Картометрический метод	-
1724	379301.32	4312314.82	Картометрический метод	-
1725	379322.03	4312215.26	Картометрический метод	-
1726	379319.39	4312088.64	Картометрический метод	-
1727	379311.47	4311996.83	Картометрический метод	-
1728	379241.63	4311842.22	Картометрический метод	-
1729	379229.77	4311808.55	Картометрический метод	-
1730	379160.92	4311642.69	Картометрический метод	-
1731	379146.20	4311535.26	Картометрический метод	-
1732	379121.82	4311398.88	Картометрический метод	-
1733	378986.73	4310893.28	Картометрический метод	-
1734	378939.81	4310749.29	Картометрический метод	-
1735	378919.35	4310685.28	Картометрический метод	-
1736	378881.65	4310547.57	Картометрический метод	-
41				
1737	362780.06	4327238.80	Картометрический метод	-
1738	362823.75	4327677.58	Картометрический метод	-
1739	362823.69	4327677.55	Картометрический метод	-
1740	363121.25	4327610.88	Картометрический метод	-
1741	363132.20	4327673.95	Картометрический метод	-
1742	363220.88	4327658.25	Картометрический метод	-
1743	363311.04	4327641.38	Картометрический метод	-
1744	363403.30	4327621.29	Картометрический метод	-
1745	363488.96	4327602.47	Картометрический метод	-
1746	363537.93	4327591.71	Картометрический метод	-
1747	363553.08	4327588.38	Картометрический метод	-
1748	363622.03	4327575.72	Картометрический метод	-
1749	363713.71	4327558.85	Картометрический метод	-
1750	363820.04	4327538.36	Картометрический метод	-
1751	363905.53	4327521.84	Картометрический метод	-
1752	363981.24	4327507.21	Картометрический метод	-
1753	364142.60	4327476.99	Картометрический метод	-
1754	364302.00	4327446.99	Картометрический метод	-
1755	364302.85	4327446.84	Картометрический метод	-
1756	364334.69	4327441.57	Картометрический метод	-
1757	364343.89	4327489.78	Картометрический метод	-
1758	363848.92	4327587.96	Картометрический метод	-
1759	363847.15	4327588.13	Картометрический метод	-
1760	363842.95	4327587.35	Картометрический метод	-
1761	363838.39	4327584.99	Картометрический метод	-
1762	363784.23	4327596.29	Картометрический метод	-
1763	363783.53	4327598.97	Картометрический метод	-
1764	363782.22	4327602.19	Картометрический метод	-

1765	363780.04	4327605.54	Картометрический метод	-
1766	363776.72	4327607.57	Картометрический метод	-
1767	363773.43	4327608.84	Картометрический метод	-
1768	363768.64	4327609.59	Картометрический метод	-
1769	363762.31	4327609.01	Картометрический метод	-
1770	363757.05	4327608.36	Картометрический метод	-
1771	363731.44	4327613.85	Картометрический метод	-
1772	363715.74	4327616.11	Картометрический метод	-
1773	363706.97	4327617.04	Картометрический метод	-
1774	363668.08	4327626.07	Картометрический метод	-
1775	363644.71	4327630.20	Картометрический метод	-
1776	363611.76	4327638.52	Картометрический метод	-
1777	363608.55	4327645.18	Картометрический метод	-
1778	363608.89	4327652.80	Картометрический метод	-
1779	363612.13	4327665.60	Картометрический метод	-
1780	363569.73	4327673.98	Картометрический метод	-
1781	363566.55	4327666.77	Картометрический метод	-
1782	363557.34	4327653.26	Картометрический метод	-
1783	363551.42	4327648.82	Картометрический метод	-
1784	363541.37	4327648.80	Картометрический метод	-
1785	363525.68	4327649.96	Картометрический метод	-
1786	363492.07	4327654.88	Картометрический метод	-
1787	363471.83	4327658.55	Картометрический метод	-
1788	363446.19	4327664.25	Картометрический метод	-
1789	363408.08	4327671.23	Картометрический метод	-
1790	363317.74	4327688.45	Картометрический метод	-
1791	363276.48	4327696.25	Картометрический метод	-
1792	363215.43	4327708.27	Картометрический метод	-
1793	363188.48	4327714.76	Картометрический метод	-
1794	363154.78	4327720.33	Картометрический метод	-
1795	363135.26	4327724.65	Картометрический метод	-
1796	363132.91	4327726.59	Картометрический метод	-
1797	363131.11	4327731.07	Картометрический метод	-
1798	363130.76	4327736.48	Картометрический метод	-
1799	363117.36	4327739.27	Картометрический метод	-
1800	363106.76	4327741.25	Картометрический метод	-
1801	363104.40	4327734.85	Картометрический метод	-
1802	363101.56	4327731.40	Картометрический метод	-
1803	363095.05	4327731.83	Картометрический метод	-
1804	363077.56	4327735.14	Картометрический метод	-
1805	363053.68	4327739.49	Картометрический метод	-
1806	363038.90	4327743.92	Картометрический метод	-
1807	363021.08	4327750.09	Картометрический метод	-
1808	363009.21	4327755.53	Картометрический метод	-
1809	362987.81	4327760.36	Картометрический метод	-
1810	362973.72	4327763.70	Картометрический метод	-
1811	362959.23	4327764.64	Картометрический метод	-
1812	362943.13	4327764.00	Картометрический метод	-
1813	362920.43	4327766.23	Картометрический метод	-
1814	362920.38	4327763.56	Картометрический метод	-
1815	362913.77	4327763.68	Картометрический метод	-
1816	362913.83	4327766.88	Картометрический метод	-
1817	362831.32	4327779.28	Картометрический метод	-
1818	362827.84	4327779.75	Картометрический метод	-
1819	362796.32	4327785.42	Картометрический метод	-
1820	362789.30	4327786.90	Картометрический метод	-
1821	362780.62	4327792.58	Картометрический метод	-
1822	362775.19	4327794.28	Картометрический метод	-
1823	362717.32	4327805.10	Картометрический метод	-
1824	362689.48	4327811.80	Картометрический метод	-
1825	362672.36	4327814.86	Картометрический метод	-
1826	362640.95	4327820.88	Картометрический метод	-
1827	362544.46	4327840.11	Картометрический метод	-
1828	362469.56	4327853.78	Картометрический метод	-
1829	362426.29	4327861.58	Картометрический метод	-
1830	362419.41	4327863.14	Картометрический метод	-
1831	362415.05	4327898.40	Картометрический метод	-
1832	362395.63	4327896.72	Картометрический метод	-
1833	362396.61	4327881.33	Картометрический метод	-
1834	362393.31	4327872.17	Картометрический метод	-
1835	362390.84	4327870.31	Картометрический метод	-
1836	362387.62	4327870.01	Картометрический метод	-
1837	362360.36	4327874.69	Картометрический метод	-
1838	362320.49	4327881.22	Картометрический метод	-
1839	362218.52	4327901.50	Картометрический метод	-
1840	362162.81	4327912.40	Картометрический метод	-
1841	362118.32	4327920.55	Картометрический метод	-
1842	362083.87	4327926.96	Картометрический метод	-
1843	362041.84	4327934.62	Картометрический метод	-
1844	362028.76	4327939.19	Картометрический метод	-
1845	361980.97	4327954.38	Картометрический метод	-
1846	361974.57	4327956.13	Картометрический метод	-
1847	361924.59	4327974.45	Картометрический метод	-
1848	361885.77	4327990.70	Картометрический метод	-
1849	361835.07	4328015.48	Картометрический метод	-
1850	361786.77	4328043.12	Картометрический метод	-
1851	361761.94	4328059.73	Картометрический метод	-
1852	361734.62	4328079.32	Картометрический метод	-
1853	361711.60	4328100.82	Картометрический метод	-
1854	361664.49	4328140.56	Картометрический метод	-
1855	361650.38	4328151.31	Картометрический метод	-
1856	361614.11	4328177.34	Картометрический метод	-



1857	361582.41	4328202.03	Картометрический метод	-
1858	361563.00	4328217.38	Картометрический метод	-
1859	361542.46	4328231.57	Картометрический метод	-
1860	361487.66	4328275.98	Картометрический метод	-
1861	361471.45	4328287.02	Картометрический метод	-
1862	361468.55	4328289.94	Картометрический метод	-
1863	361468.71	4328292.54	Картометрический метод	-
1864	361471.32	4328297.50	Картометрический метод	-
1865	361455.45	4328309.56	Картометрический метод	-
1866	361453.04	4328306.12	Картометрический метод	-
1867	361451.56	4328305.46	Картометрический метод	-
1868	361447.92	4328306.71	Картометрический метод	-
1869	361401.72	4328340.46	Картометрический метод	-
1870	361399.33	4328344.71	Картометрический метод	-
1871	361409.32	4328366.57	Картометрический метод	-
1872	361395.65	4328374.04	Картометрический метод	-
1873	361389.56	4328362.40	Картометрический метод	-
1874	361379.70	4328354.87	Картометрический метод	-
1875	361368.96	4328354.27	Картометрический метод	-
1876	361355.99	4328363.67	Картометрический метод	-
1877	361322.92	4328388.63	Картометрический метод	-
1878	361292.16	4328407.13	Картометрический метод	-
1879	361253.29	4328426.63	Картометрический метод	-
1880	361226.19	4328438.17	Картометрический метод	-
1881	361189.04	4328453.01	Картометрический метод	-
1882	361135.96	4328474.07	Картометрический метод	-
1883	361134.35	4328475.93	Картометрический метод	-
1884	361133.97	4328480.09	Картометрический метод	-
1885	361137.24	4328486.45	Картометрический метод	-
1886	361112.52	4328499.49	Картометрический метод	-
1887	361108.52	4328494.89	Картометрический метод	-
1888	361105.06	4328492.31	Картометрический метод	-
1889	361098.40	4328491.75	Картометрический метод	-
1890	361093.29	4328495.34	Картометрический метод	-
1891	361076.93	4328509.34	Картометрический метод	-
1892	361062.29	4328519.01	Картометрический метод	-
1893	361046.42	4328526.48	Картометрический метод	-
1894	361034.22	4328526.40	Картометрический метод	-
1895	361027.16	4328522.32	Картометрический метод	-
1896	361019.89	4328516.13	Картометрический метод	-
1897	360998.52	4328524.34	Картометрический метод	-
1898	360999.45	4328527.62	Картометрический метод	-
1899	360997.75	4328533.81	Картометрический метод	-
1900	360971.66	4328558.99	Картометрический метод	-
1901	360950.04	4328566.34	Картометрический метод	-
1902	360879.13	4328592.33	Картометрический метод	-
1903	360844.21	4328602.63	Картометрический метод	-
1904	360834.22	4328603.92	Картометрический метод	-
1905	360813.76	4328602.96	Картометрический метод	-
1906	360763.54	4328621.91	Картометрический метод	-
1907	360738.29	4328631.13	Картометрический метод	-
1908	360712.19	4328639.66	Картометрический метод	-
1909	360678.27	4328650.18	Картометрический метод	-
1910	360652.72	4328657.54	Картометрический метод	-
1911	360569.83	4328676.29	Картометрический метод	-
1912	360547.93	4328679.46	Картометрический метод	-
1913	360480.30	4328685.02	Картометрический метод	-
1914	360451.17	4328686.84	Картометрический метод	-
1915	360435.24	4328689.20	Картометрический метод	-
1916	360431.22	4328645.85	Картометрический метод	-
1917	360439.98	4328640.42	Картометрический метод	-
1918	360474.53	4328630.11	Картометрический метод	-
1919	360502.28	4328625.29	Картометрический метод	-
1920	360520.91	4328622.48	Картометрический метод	-
1921	360537.83	4328623.39	Картометрический метод	-
1922	360577.32	4328622.55	Картометрический метод	-
1923	360599.39	4328620.61	Картометрический метод	-
1924	360603.43	4328620.23	Картометрический метод	-
1925	360640.02	4328616.44	Картометрический метод	-
1926	360666.53	4328611.40	Картометрический метод	-
1927	360695.61	4328604.41	Картометрический метод	-
1928	360710.69	4328600.46	Картометрический метод	-
1929	360714.27	4328598.21	Картометрический метод	-
1930	360694.08	4328599.14	Картометрический метод	-
1931	360700.36	4328569.95	Картометрический метод	-
1932	360728.63	4328571.04	Картометрический метод	-
1933	360757.31	4328571.22	Картометрический метод	-
1934	360770.92	4328567.41	Картометрический метод	-
1935	360797.09	4328554.95	Картометрический метод	-
1936	360826.27	4328543.84	Картометрический метод	-
1937	360866.76	4328525.13	Картометрический метод	-
1938	360917.49	4328504.13	Картометрический метод	-
1939	360950.14	4328490.21	Картометрический метод	-
1940	360968.39	4328483.32	Картометрический метод	-
1941	360972.62	4328483.09	Картометрический метод	-
1942	360981.49	4328488.20	Картометрический метод	-
1943	360985.67	4328493.71	Картометрический метод	-
1944	361007.67	4328485.58	Картометрический метод	-
1945	361019.83	4328467.68	Картометрический метод	-
1946	361031.00	4328458.73	Картометрический метод	-
1947	361042.37	4328452.14	Картометрический метод	-
1948	361055.56	4328447.72	Картометрический метод	-

1949	361074.03	4328449.52	Картометрический метод	-
1950	361079.50	4328449.18	Картометрический метод	-
1951	361083.62	4328446.96	Картометрический метод	-
1952	361084.46	4328444.93	Картометрический метод	-
1953	361082.42	4328435.03	Картометрический метод	-
1954	361108.24	4328427.24	Картометрический метод	-
1955	361112.16	4328431.03	Картометрический метод	-
1956	361117.10	4328433.07	Картометрический метод	-
1957	361140.40	4328421.85	Картометрический метод	-
1958	361172.35	4328406.87	Картометрический метод	-
1959	361217.98	4328392.91	Картометрический метод	-
1960	361227.08	4328385.96	Картометрический метод	-
1961	361252.28	4328374.40	Картометрический метод	-
1962	361312.61	4328345.84	Картометрический метод	-
1963	361313.42	4328343.07	Картометрический метод	-
1964	361312.08	4328339.67	Картометрический метод	-
1965	361322.05	4328333.46	Картометрический метод	-
1966	361325.91	4328337.75	Картометрический метод	-
1967	361328.02	4328337.75	Картометрический метод	-
1968	361372.74	4328300.06	Картометрический метод	-
1969	361436.07	4328256.43	Картометрический метод	-
1970	361478.57	4328237.49	Картометрический метод	-
1971	361474.43	4328226.98	Картометрический метод	-
1972	361524.69	4328176.55	Картометрический метод	-
1973	361547.91	4328160.02	Картометрический метод	-
1974	361595.28	4328139.93	Картометрический метод	-
1975	361588.59	4328122.97	Картометрический метод	-
1976	361609.05	4328121.23	Картометрический метод	-
1977	361612.42	4328120.30	Картометрический метод	-
1978	361613.98	4328118.06	Картометрический метод	-
1979	361613.08	4328096.35	Картометрический метод	-
1980	361633.02	4328090.46	Картометрический метод	-
1981	361636.22	4328100.41	Картометрический метод	-
1982	361643.03	4328091.63	Картометрический метод	-
1983	361652.46	4328084.92	Картометрический метод	-
1984	361680.01	4328061.85	Картометрический метод	-
1985	361711.33	4328035.35	Картометрический метод	-
1986	361722.04	4328026.67	Картометрический метод	-
1987	361773.21	4327994.99	Картометрический метод	-
1988	361786.59	4327983.86	Картометрический метод	-
1989	361800.25	4327976.98	Картометрический метод	-
1990	361867.32	4327943.74	Картометрический метод	-
1991	361867.51	4327943.68	Картометрический метод	-
1992	361919.94	4327927.33	Картометрический метод	-
1993	361920.13	4327927.28	Картометрический метод	-
1994	361980.78	4327906.94	Картометрический метод	-
1995	361980.97	4327906.88	Картометрический метод	-
1996	361982.41	4327902.75	Картометрический метод	-
1997	362022.67	4327893.21	Картометрический метод	-
1998	362053.31	4327887.24	Картометрический метод	-
1999	362061.03	4327885.54	Картометрический метод	-
2000	362096.72	4327878.95	Картометрический метод	-
2001	362149.30	4327869.55	Картометрический метод	-
2002	362179.43	4327862.58	Картометрический метод	-
2003	362256.20	4327850.89	Картометрический метод	-
2004	362331.51	4327838.47	Картометрический метод	-
2005	362374.39	4327829.79	Картометрический метод	-
2006	362428.68	4327820.22	Картометрический метод	-
2007	362468.64	4327811.81	Картометрический метод	-
2008	362539.89	4327795.47	Картометрический метод	-
2009	362615.15	4327777.49	Картометрический метод	-
2010	362634.73	4327772.56	Картометрический метод	-
2011	362637.20	4327778.31	Картометрический метод	-
2012	362638.10	4327777.88	Картометрический метод	-
2013	362638.28	4327777.80	Картометрический метод	-
2014	362639.18	4327777.37	Картометрический метод	-
2015	362636.98	4327772.02	Картометрический метод	-
2016	362651.67	4327768.54	Картометрический метод	-
2017	362709.45	4327754.90	Картометрический метод	-
2018	362737.87	4327747.72	Картометрический метод	-
2019	362744.01	4327751.41	Картометрический метод	-
2020	362748.11	4327755.53	Картометрический метод	-
2021	362789.68	4327746.28	Картометрический метод	-
2022	362737.02	4327210.73	Картометрический метод	-
2023	362714.75	4327228.40	Картометрический метод	-
2024	362712.32	4327230.05	Картометрический метод	-
2025	362710.52	4327230.98	Картометрический метод	-
2026	362096.44	4327506.95	Картометрический метод	-
2027	362090.47	4327508.58	Картометрический метод	-
2028	360735.68	4327660.12	Картометрический метод	-
2029	360735.14	4327660.17	Картометрический метод	-
2030	360524.60	4327677.98	Картометрический метод	-
2031	360314.19	4327725.70	Картометрический метод	-
2032	360311.19	4327726.15	Картометрический метод	-
2033	360099.13	4327741.27	Картометрический метод	-
2034	359788.05	4327828.52	Картометрический метод	-
2035	359637.83	4327903.00	Картометрический метод	-
2036	359637.78	4327903.03	Картометрический метод	-
2037	359635.35	4327899.66	Картометрический метод	-
2038	359634.66	4327896.84	Картометрический метод	-
2039	359635.23	4327893.12	Картометрический метод	-
2040	359635.26	4327893.09	Картометрический метод	-



2041	359637.07	4327891.28	Картометрический метод	-
2042	359624.17	4327875.68	Картометрический метод	-
2043	359620.03	4327870.69	Картометрический метод	-
2044	359612.35	4327874.05	Картометрический метод	-
2045	359606.72	4327875.27	Картометрический метод	-
2046	359604.04	4327875.11	Картометрический метод	-
2047	359604.12	4327875.07	Картометрический метод	-
2048	359771.96	4327791.85	Картометрический метод	-
2049	359775.44	4327790.51	Картометрический метод	-
2050	360090.29	4327702.21	Картометрический метод	-
2051	360094.26	4327701.52	Картометрический метод	-
2052	360306.83	4327686.36	Картометрический метод	-
2053	360517.11	4327638.67	Картометрический метод	-
2054	360519.85	4327638.24	Картометрический метод	-
2055	360731.50	4327620.33	Картометрический метод	-
2056	362082.91	4327469.18	Картометрический метод	-
2057	362691.84	4327195.52	Картометрический метод	-
2058	362718.60	4327177.79	Картометрический метод	-
2059	362770.58	4327137.45	Картометрический метод	-
2060	362775.30	4327190.09	Картометрический метод	-
42				
2061	364350.76	4327488.41	Картометрический метод	-
2062	364341.56	4327440.16	Картометрический метод	-
2063	364684.22	4327371.21	Картометрический метод	-
2064	364685.43	4327377.18	Картометрический метод	-
2065	364733.07	4327368.11	Картометрический метод	-
2066	364731.97	4327361.60	Картометрический метод	-
2067	364761.03	4327355.76	Картометрический метод	-
2068	364762.27	4327362.06	Картометрический метод	-
2069	364781.51	4327358.70	Картометрический метод	-
2070	364780.23	4327351.89	Картометрический метод	-
2071	364905.24	4327326.73	Картометрический метод	-
2072	364906.47	4327333.00	Картометрический метод	-
2073	364924.13	4327330.97	Картометрический метод	-
2074	364922.80	4327323.19	Картометрический метод	-
2075	365079.17	4327291.73	Картометрический метод	-
2076	365080.04	4327296.98	Картометрический метод	-
2077	365088.52	4327295.83	Картометрический метод	-
2078	365087.68	4327290.02	Картометрический метод	-
2079	365148.83	4327277.71	Картометрический метод	-
2080	365150.34	4327285.58	Картометрический метод	-
2081	365164.11	4327283.13	Картометрический метод	-
2082	365162.74	4327274.91	Картометрический метод	-
2083	365289.08	4327249.48	Картометрический метод	-
2084	365290.58	4327258.59	Картометрический метод	-
2085	365302.63	4327256.06	Картометрический метод	-
2086	365300.94	4327247.09	Картометрический метод	-
2087	365596.61	4327187.60	Картометрический метод	-
2088	365599.59	4327201.27	Картометрический метод	-
2089	365608.10	4327199.77	Картометрический метод	-
2090	365612.04	4327199.08	Картометрический метод	-
2091	365614.84	4327198.59	Картометрический метод	-
2092	365611.36	4327184.63	Картометрический метод	-
2093	365728.58	4327161.04	Картометрический метод	-
2094	365730.92	4327174.14	Картометрический метод	-
2095	365742.88	4327171.62	Картометрический метод	-
2096	365740.50	4327158.64	Картометрический метод	-
2097	365922.99	4327121.91	Картометрический метод	-
2098	365958.06	4327115.83	Картометрический метод	-
2099	366050.70	4327100.22	Картометрический метод	-
2100	366113.53	4327087.84	Картометрический метод	-
2101	366215.89	4327068.76	Картометрический метод	-
2102	366307.41	4327051.61	Картометрический метод	-
2103	366317.27	4327104.33	Картометрический метод	-
2104	366306.40	4327109.50	Картометрический метод	-
2105	366287.16	4327113.65	Картометрический метод	-
2106	366284.11	4327109.26	Картометрический метод	-
2107	366279.93	4327106.49	Картометрический метод	-
2108	366257.10	4327111.59	Картометрический метод	-
2109	366246.84	4327115.11	Картометрический метод	-
2110	366206.13	4327126.39	Картометрический метод	-
2111	366184.77	4327131.22	Картометрический метод	-
2112	366139.06	4327137.74	Картометрический метод	-
2113	366126.86	4327139.66	Картометрический метод	-
2114	366093.45	4327143.91	Картометрический метод	-
2115	366069.65	4327147.15	Картометрический метод	-
2116	366055.79	4327149.25	Картометрический метод	-
2117	366043.38	4327141.37	Картометрический метод	-
2118	366037.51	4327142.60	Картометрический метод	-
2119	365941.61	4327162.80	Картометрический метод	-
2120	365937.73	4327163.61	Картометрический метод	-
2121	365933.61	4327164.47	Картометрический метод	-
2122	365925.72	4327166.14	Картометрический метод	-
2123	365886.04	4327184.67	Картометрический метод	-
2124	365826.29	4327192.88	Картометрический метод	-
2125	365618.86	4327234.40	Картометрический метод	-
2126	365614.94	4327235.19	Картометрический метод	-
2127	365525.44	4327253.11	Картометрический метод	-
2128	365426.39	4327272.93	Картометрический метод	-
2129	365322.48	4327293.74	Картометрический метод	-
2130	365306.59	4327296.92	Картометрический метод	-
2131	365294.84	4327299.27	Картометрический метод	-

2132	365151.86	4327327.89	Картометрический метод	-
2133	365127.24	4327332.83	Картометрический метод	-
2134	365094.82	4327339.32	Картометрический метод	-
2135	364969.37	4327365.94	Картометрический метод	-
2136	364920.21	4327375.92	Картометрический метод	-
2137	364890.82	4327384.18	Картометрический метод	-
2138	364869.99	4327389.73	Картометрический метод	-
2139	364809.03	4327407.63	Картометрический метод	-
2140	364743.92	4327408.01	Картометрический метод	-
2141	364695.08	4327417.82	Картометрический метод	-
2142	364655.96	4327455.05	Картометрический метод	-
2143	364644.87	4327457.69	Картометрический метод	-
2144	364616.77	4327462.61	Картометрический метод	-
2145	364601.02	4327457.03	Картометрический метод	-
2146	364586.75	4327448.81	Картометрический метод	-
2147	364574.55	4327445.75	Картометрический метод	-
2148	364546.12	4327450.24	Картометрический метод	-
2149	364448.97	4327468.72	Картометрический метод	-
2150	364386.02	4327479.70	Картометрический метод	-
43				
2151	372379.91	4311475.89	Картометрический метод	-
2152	372537.12	4311648.56	Картометрический метод	-
2153	372595.79	4311736.73	Картометрический метод	-
2154	372604.62	4311750.68	Картометрический метод	-
2155	372595.74	4311755.11	Картометрический метод	-
2156	372622.77	4311797.54	Картометрический метод	-
2157	372631.47	4311793.12	Картометрический метод	-
2158	372845.12	4312130.71	Картометрический метод	-
2159	373294.13	4312770.58	Картометрический метод	-
2160	373371.99	4312813.42	Картометрический метод	-
2161	373441.20	4312852.91	Картометрический метод	-
2162	373506.14	4312863.44	Картометрический метод	-
2163	373596.41	4312858.20	Картометрический метод	-
2164	373741.90	4312810.77	Картометрический метод	-
2165	374069.93	4312696.17	Картометрический метод	-
2166	374148.96	4312706.47	Картометрический метод	-
2167	374201.99	4312751.14	Картометрический метод	-
2168	374278.37	4312799.35	Картометрический метод	-
2169	374301.14	4312833.94	Картометрический метод	-
2170	374354.58	4312891.54	Картометрический метод	-
2171	374648.81	4313000.22	Картометрический метод	-
2172	374785.73	4313085.91	Картометрический метод	-
2173	375096.10	4313202.63	Картометрический метод	-
2174	375133.86	4313232.03	Картометрический метод	-
2175	375130.65	4313238.82	Картометрический метод	-
2176	375184.07	4313310.93	Картометрический метод	-
2177	375197.35	4313333.78	Картометрический метод	-
2178	375240.48	4313382.93	Картометрический метод	-
2179	375282.40	4313423.22	Картометрический метод	-
2180	375331.57	4313464.30	Картометрический метод	-
2181	375358.26	4313483.94	Картометрический метод	-
2182	375378.60	4313500.29	Картометрический метод	-
2183	375415.12	4313523.25	Картометрический метод	-
2184	375458.25	4313549.39	Картометрический метод	-
2185	375486.01	4313561.50	Картометрический метод	-
2186	375508.16	4313573.42	Картометрический метод	-
2187	375550.81	4313602.91	Картометрический метод	-
2188	375586.95	4313640.32	Картометрический метод	-
2189	375643.14	4313715.54	Картометрический метод	-
2190	375675.37	4313765.68	Картометрический метод	-
2191	375727.29	4313846.37	Картометрический метод	-
2192	375779.32	4313928.82	Картометрический метод	-
2193	375837.47	4314014.58	Картометрический метод	-
2194	375957.17	4314202.80	Картометрический метод	-
2195	375996.52	4314261.82	Картометрический метод	-
2196	376035.80	4314319.12	Картометрический метод	-
2197	376073.66	4314377.22	Картометрический метод	-
2198	376112.91	4314434.11	Картометрический метод	-
2199	376150.01	4314491.58	Картометрический метод	-
2200	376192.37	4314556.66	Картометрический метод	-
2201	376227.98	4314608.69	Картометрический метод	-
2202	376264.73	4314666.51	Картометрический метод	-
2203	376302.50	4314723.82	Картометрический метод	-
2204	376342.59	4314782.16	Картометрический метод	-
2205	376388.80	4314854.42	Картометрический метод	-
2206	376428.57	4314913.82	Картометрический метод	-
2207	376462.68	4314965.57	Картометрический метод	-
2208	376532.62	4315072.59	Картометрический метод	-
2209	376608.26	4315188.02	Картометрический метод	-
2210	376647.14	4315244.94	Картометрический метод	-
2211	376676.39	4315289.39	Картометрический метод	-
2212	376685.52	4315304.58	Картометрический метод	-
2213	376731.88	4315374.50	Картометрический метод	-
2214	376763.07	4315421.30	Картометрический метод	-
2215	376800.47	4315478.30	Картометрический метод	-
2216	376837.76	4315533.49	Картометрический метод	-
2217	376876.80	4315592.62	Картометрический метод	-
2218	377088.99	4315910.98	Картометрический метод	-
2219	377110.10	4315943.87	Картометрический метод	-
2220	377115.18	4315952.90	Картометрический метод	-
2221	377134.29	4315984.61	Картометрический метод	-
2222	377133.36	4315985.20	Картометрический метод	-



2223	377141.66	4315999.28	Картометрический метод	-
2224	377153.05	4316015.99	Картометрический метод	-
2225	377153.04	4316016.58	Картометрический метод	-
2226	377173.84	4316049.46	Картометрический метод	-
2227	377180.48	4316058.45	Картометрический метод	-
2228	377207.90	4316098.59	Картометрический метод	-
2229	377200.94	4316103.57	Картометрический метод	-
2230	377173.35	4316063.10	Картометрический метод	-
2231	377161.95	4316042.22	Картометрический метод	-
2232	377147.03	4316020.12	Картометрический метод	-
2233	377135.10	4316002.45	Картометрический метод	-
2234	377136.95	4316001.15	Картометрический метод	-
2235	377114.56	4315963.41	Картометрический метод	-
2236	377112.32	4315964.93	Картометрический метод	-
2237	377109.92	4315960.99	Картометрический метод	-
2238	377102.81	4315948.26	Картометрический метод	-
2239	377081.88	4315915.63	Картометрический метод	-
2240	376869.72	4315597.31	Картометрический метод	-
2241	376830.70	4315538.21	Картометрический метод	-
2242	376793.40	4315483.02	Картометрический метод	-
2243	376755.97	4315425.98	Картометрический метод	-
2244	376724.79	4315379.22	Картометрический метод	-
2245	376678.34	4315309.10	Картометрический метод	-
2246	376669.19	4315293.92	Картометрический метод	-
2247	376640.08	4315249.68	Картометрический метод	-
2248	376601.20	4315192.75	Картометрический метод	-
2249	376525.51	4315077.25	Картометрический метод	-
2250	376455.58	4314970.24	Картометрический метод	-
2251	376421.49	4314918.51	Картометрический метод	-
2252	376381.68	4314859.06	Картометрический метод	-
2253	376335.51	4314786.85	Картометрический метод	-
2254	376295.45	4314728.58	Картометрический метод	-
2255	376257.59	4314671.15	Картометрический метод	-
2256	376220.88	4314613.38	Картометрический метод	-
2257	376185.30	4314561.38	Картометрический метод	-
2258	376142.88	4314496.21	Картометрический метод	-
2259	376117.92	4314457.37	Картометрический метод	-
2260	376115.08	4314452.78	Картометрический метод	-
2261	376105.83	4314438.83	Картометрический метод	-
2262	376066.60	4314381.95	Картометрический метод	-
2263	376028.74	4314323.86	Картометрический метод	-
2264	375989.48	4314266.59	Картометрический метод	-
2265	375950.04	4314207.44	Картометрический метод	-
2266	375830.36	4314019.25	Картометрический метод	-
2267	375818.11	4314013.62	Картометрический метод	-
2268	375683.89	4313801.63	Картометрический метод	-
2269	375571.92	4313642.11	Картометрический метод	-
2270	375475.21	4313571.46	Картометрический метод	-
2271	375382.49	4313518.15	Картометрический метод	-
2272	375257.28	4313418.45	Картометрический метод	-
2273	375172.35	4313331.62	Картометрический метод	-
2274	375088.08	4313223.32	Картометрический метод	-
2275	375021.98	4313188.95	Картометрический метод	-
2276	374851.20	4313129.84	Картометрический метод	-
2277	374722.79	4313073.32	Картометрический метод	-
2278	374694.19	4313058.37	Картометрический метод	-
2279	374587.00	4313004.33	Картометрический метод	-
2280	374327.19	4312907.97	Картометрический метод	-
2281	374271.56	4312837.05	Картометрический метод	-
2282	374213.83	4312785.46	Картометрический метод	-
2283	374147.93	4312743.28	Картометрический метод	-
2284	374107.89	4312726.86	Картометрический метод	-
2285	374032.43	4312739.94	Картометрический метод	-
2286	373666.19	4312864.57	Картометрический метод	-
2287	373598.75	4312879.54	Картометрический метод	-
2288	373492.12	4312890.34	Картометрический метод	-
2289	373417.64	4312872.85	Картометрический метод	-
2290	373268.87	4312794.09	Картометрический метод	-
2291	373180.95	4312655.07	Картометрический метод	-
2292	372849.49	4312191.51	Картометрический метод	-
2293	372700.10	4311953.93	Картометрический метод	-
2294	372606.00	4311805.94	Картометрический метод	-
2295	372615.07	4311801.35	Картометрический метод	-
2296	372588.09	4311758.97	Картометрический метод	-
2297	372579.04	4311763.56	Картометрический метод	-
2298	372522.74	4311675.00	Картометрический метод	-
2299	372475.16	4311620.73	Картометрический метод	-
2300	372362.42	4311488.59	Картометрический метод	-
2301	372372.10	4311481.56	Картометрический метод	-
2302	372375.42	4311479.17	Картометрический метод	-
44				
2303	371255.23	4310961.26	Картометрический метод	-
2304	371387.38	4310963.79	Картометрический метод	-
2305	371482.73	4310983.08	Картометрический метод	-
2306	371668.30	4311020.62	Картометрический метод	-
2307	371734.01	4311037.25	Картометрический метод	-
2308	371802.60	4311054.61	Картометрический метод	-
2309	371923.90	4311099.13	Картометрический метод	-
2310	371949.33	4311105.14	Картометрический метод	-
2311	372017.20	4311132.42	Картометрический метод	-
2312	372030.98	4311142.87	Картометрический метод	-
2313	372080.97	4311171.31	Картометрический метод	-

2314	372180.72	4311239.19	Картометрический метод	-
2315	372276.76	4311281.73	Картометрический метод	-
2316	372459.11	4311326.21	Картометрический метод	-
2317	372440.84	4311343.74	Картометрический метод	-
2318	372275.17	4311304.35	Картометрический метод	-
2319	372181.84	4311260.54	Картометрический метод	-
2320	372181.84	4311260.54	Картометрический метод	-
2321	372177.58	4311258.54	Картометрический метод	-
2322	372158.60	4311247.12	Картометрический метод	-
2323	372023.34	4311165.77	Картометрический метод	-
2324	372005.64	4311156.94	Картометрический метод	-
2325	371922.98	4311115.68	Картометрический метод	-
2326	371796.52	4311066.03	Картометрический метод	-
2327	371659.96	4311029.44	Картометрический метод	-
2328	371460.44	4310990.05	Картометрический метод	-
2329	371386.80	4310975.52	Картометрический метод	-
2330	371339.14	4310974.75	Картометрический метод	-
2331	371258.13	4310973.43	Картометрический метод	-
2332	371193.25	4310989.60	Картометрический метод	-
2333	371162.41	4311000.68	Картометрический метод	-
2334	371117.21	4311023.05	Картометрический метод	-
2335	370852.71	4311363.64	Картометрический метод	-
2336	370845.67	4311390.94	Картометрический метод	-
2337	370848.59	4311433.33	Картометрический метод	-
2338	370880.10	4311531.48	Картометрический метод	-
2339	370906.30	4311590.66	Картометрический метод	-
2340	370933.84	4311652.83	Картометрический метод	-
2341	371084.98	4312179.74	Картометрический метод	-
2342	371095.94	4312269.00	Картометрический метод	-
2343	371051.02	4312434.98	Картометрический метод	-
2344	370908.51	4312560.97	Картометрический метод	-
2345	370859.47	4312657.13	Картометрический метод	-
2346	370821.04	4312867.32	Картометрический метод	-
2347	370698.98	4313120.43	Картометрический метод	-
2348	370526.28	4313297.30	Картометрический метод	-
2349	370338.17	4313549.46	Картометрический метод	-
2350	370117.02	4313661.67	Картометрический метод	-
2351	369286.17	4313962.45	Картометрический метод	-
2352	368920.02	4314055.14	Картометрический метод	-
2353	368572.73	4314082.63	Картометрический метод	-
2354	368451.17	4314034.02	Картометрический метод	-
2355	368038.30	4313817.96	Картометрический метод	-
2356	367856.56	4313734.35	Картометрический метод	-
2357	367691.92	4313679.08	Картометрический метод	-
2358	367433.64	4313683.24	Картометрический метод	-
2359	367334.76	4313691.72	Картометрический метод	-
2360	367215.11	4313771.88	Картометрический метод	-
2361	367189.82	4313801.59	Картометрический метод	-
2362	367056.08	4313957.44	Картометрический метод	-
2363	366941.21	4314268.52	Картометрический метод	-
2364	366933.79	4314288.62	Картометрический метод	-
2365	366927.60	4314286.44	Картометрический метод	-
2366	366919.94	4314284.36	Картометрический метод	-
2367	367046.25	4313944.37	Картометрический метод	-
2368	367203.04	4313756.23	Картометрический метод	-
2369	367331.98	4313672.39	Картометрический метод	-
2370	367699.76	4313663.43	Картометрический метод	-
2371	367870.12	4313721.72	Картометрический метод	-
2372	368034.19	4313798.32	Картометрический метод	-
2373	368445.51	4314011.72	Картометрический метод	-
2374	368572.87	4314064.75	Картометрический метод	-
2375	368910.09	4314040.72	Картометрический метод	-
2376	369271.53	4313949.73	Картометрический метод	-
2377	370110.51	4313646.99	Картометрический метод	-
2378	370329.60	4313534.94	Картометрический метод	-
2379	370513.95	4313287.84	Картометрический метод	-
2380	370686.83	4313113.71	Картометрический метод	-
2381	370806.40	4312864.22	Картометрический метод	-
2382	370844.82	4312654.02	Картометрический метод	-
2383	370894.21	4312553.03	Картометрический метод	-
2384	371033.65	4312432.06	Картометрический метод	-
2385	371080.94	4312270.72	Картометрический метод	-
2386	371068.60	4312181.56	Картометрический метод	-
2387	370918.87	4311655.23	Картометрический метод	-
2388	370867.88	4311533.70	Картометрический метод	-
2389	370849.34	4311484.14	Картометрический метод	-
2390	370837.34	4311439.62	Картометрический метод	-
2391	370833.89	4311389.68	Картометрический метод	-
2392	370838.17	4311361.90	Картометрический метод	-
2393	371107.07	4311015.51	Картометрический метод	-
2394	371157.64	4310991.38	Картометрический метод	-
45				
2395	362729.52	4324253.54	Картометрический метод	-
2396	362729.76	4324258.67	Картометрический метод	-
2397	362731.96	4324258.53	Картометрический метод	-
2398	362732.48	4324266.30	Картометрический метод	-
2399	362717.09	4324283.36	Картометрический метод	-
2400	362829.48	4325926.91	Картометрический метод	-
2401	362832.22	4325966.91	Картометрический метод	-
2402	362843.55	4326132.59	Картометрический метод	-
2403	362843.56	4326132.66	Картометрический метод	-
2404	362831.14	4326133.68	Картометрический метод	-



2405	362831.14	4326133.62	Картометрический метод	-
2406	362818.89	4325954.98	Картометрический метод	-
2407	362817.90	4325940.58	Картометрический метод	-
2408	362747.26	4324910.75	Картометрический метод	-
2409	362746.54	4324901.36	Картометрический метод	-
2410	362742.21	4324838.53	Картометрический метод	-
2411	362737.97	4324777.04	Картометрический метод	-
2412	362737.06	4324777.03	Картометрический метод	-
2413	362736.53	4324755.26	Картометрический метод	-
2414	362737.86	4324752.16	Картометрический метод	-
2415	362736.55	4324733.20	Картометрический метод	-
2416	362733.79	4324729.37	Картометрический метод	-
2417	362717.66	4324347.70	Картометрический метод	-
2418	362718.73	4324347.69	Картометрический метод	-
2419	362718.71	4324347.06	Картометрический метод	-
2420	362700.80	4324335.66	Картометрический метод	-
2421	362697.97	4324330.72	Картометрический метод	-
2422	362695.32	4324331.20	Картометрический метод	-
2423	362690.46	4324305.60	Картометрический метод	-
2424	362693.87	4324304.75	Картометрический метод	-
2425	362689.59	4324259.91	Картометрический метод	-
46				
2426	362845.64	4326163.19	Картометрический метод	-
2427	362845.64	4326163.23	Картометрический метод	-
2428	362849.49	4326219.34	Картометрический метод	-
2429	362856.29	4326318.90	Картометрический метод	-
2430	362857.28	4326333.42	Картометрический метод	-
2431	362858.40	4326349.70	Картометрический метод	-
2432	362873.39	4326568.99	Картометрический метод	-
2433	362876.76	4326618.18	Картометрический метод	-
2434	362888.43	4326789.01	Картометрический метод	-
2435	362889.29	4326803.28	Картометрический метод	-
2436	362889.66	4326891.94	Картометрический метод	-
2437	362869.16	4326978.91	Картометрический метод	-
2438	362810.48	4327110.16	Картометрический метод	-
2439	362795.35	4327223.02	Картометрический метод	-
2440	362795.14	4327231.66	Картометрический метод	-
2441	362794.41	4327262.27	Картометрический метод	-
2442	362836.05	4327646.74	Картометрический метод	-
2443	362840.77	4327673.76	Картометрический метод	-
2444	362823.75	4327677.58	Картометрический метод	-
2445	362780.06	4327238.80	Картометрический метод	-
2446	362775.30	4327190.09	Картометрический метод	-
2447	362770.58	4327137.45	Картометрический метод	-
2448	362794.84	4327125.66	Картометрический метод	-
2449	362797.92	4327112.04	Картометрический метод	-
2450	362857.86	4326977.44	Картометрический метод	-
2451	362878.60	4326892.19	Картометрический метод	-
2452	362877.12	4326804.59	Картометрический метод	-
2453	362877.00	4326802.64	Картометрический метод	-
2454	362863.79	4326609.90	Картометрический метод	-
2455	362860.42	4326560.75	Картометрический метод	-
2456	362845.81	4326347.58	Картометрический метод	-
2457	362838.09	4326235.04	Картометрический метод	-
2458	362833.52	4326168.34	Картометрический метод	-
2459	362833.23	4326164.22	Картометрический метод	-
2460	362833.23	4326164.20	Картометрический метод	-
47				
2461	362826.17	4327557.01	Картометрический метод	-
2462	362885.14	4327555.28	Картометрический метод	-
2463	362894.09	4327634.33	Картометрический метод	-
2464	362836.32	4327646.12	Картометрический метод	-
48				
2465	359441.16	4325865.52	Картометрический метод	-
2466	359442.41	4325892.56	Картометрический метод	-
2467	359417.12	4325893.90	Картометрический метод	-
2468	359412.23	4325870.74	Картометрический метод	-
2465	359441.16	4325865.52	Картометрический метод	-

Средняя квадратическая погрешность положения характерной точки (Mt) - 10 см

Лист № 3

ОПИСАНИЕ МЕСТОПОЛОЖЕНИЯ ГРАНИЦ

Границы территориальной зоны ИТ-1
 Зона транспортной инфраструктуры ЗАТО Северск Томской области
 (наименование объекта)
 План границ объекта
 Рисунок не приводится

СВЕДЕНИЯ О ГРАНИЦАХ ТЕРРИТОРИАЛЬНОЙ ЗОНЫ ЖЕЛЕЗНОДОРОЖНОГО ТРАНСПОРТА – «ИТ-2»

ОПИСАНИЕ МЕСТОПОЛОЖЕНИЯ ГРАНИЦ			Лист № 1
Границы территориальной зоны ИТ-2 Зона железнодорожного транспорта ЗАТО Северск Томской области (наименование объекта, местоположение границ которого описано (далее - объект) Сведения об объекте			
№пп	Характеристики объекта	Описание характеристик	
1	Местоположение объекта	Томская область, ЗАТО Северск	
2	Площадь объекта +/- величина погрешности определения площади (Р +/- Дельта Р)	793411 кв. м. ± 811 кв. м.	
3	Иные характеристики объекта	Вид зоны: границы территориальной зоны ИТ-2 Зона железнодорожного транспорта ЗАТО Северск Томской области	

ОПИСАНИЕ МЕСТОПОЛОЖЕНИЯ ГРАНИЦ					Лист № 2
Границы территориальной зоны ИТ-2 Зона железнодорожного транспорта ЗАТО Северск Томской области (наименование объекта землеустройства) Сведения о местоположении границ объекта 1. Система координат МСК-70 2. Сведения о характерных точках границ объекта землеустройства					
Обозначение характерных точек границ	Координаты, м		Метод определения координат и средняя квадратическая погрешность положения характерной точки (Mt), м <*>	Описание обозначения точки	
	X	Y			
1					
1	362454.07	4323516.77	Картометрический метод	-	
2	362465.62	4323527.96	Картометрический метод	-	
3	362470.31	4323531.94	Картометрический метод	-	
4	362467.92	4323535.05	Картометрический метод	-	
5	362439.79	4323571.81	Картометрический метод	-	
6	362427.64	4323587.69	Картометрический метод	-	
7	362211.48	4323870.25	Картометрический метод	-	
8	362205.74	4323868.34	Картометрический метод	-	
9	362200.98	4323874.39	Картометрический метод	-	
10	362192.45	4323885.26	Картометрический метод	-	
11	362175.70	4323906.58	Картометрический метод	-	
12	362175.60	4323906.71	Картометрический метод	-	
13	362159.92	4323926.66	Картометрический метод	-	
14	362017.71	4324104.37	Картометрический метод	-	
15	361984.85	4324144.63	Картометрический метод	-	
16	361894.76	4324226.71	Картометрический метод	-	
17	361894.28	4324227.15	Картометрический метод	-	
18	361874.30	4324245.36	Картометрический метод	-	
19	361801.48	4324304.50	Картометрический метод	-	
20	361759.38	4324321.37	Картометрический метод	-	
21	361811.44	4324261.68	Картометрический метод	-	
22	361811.52	4324261.63	Картометрический метод	-	
23	361862.69	4324228.95	Картометрический метод	-	
24	361970.89	4324132.37	Картометрический метод	-	
25	362006.18	4324093.64	Картометрический метод	-	
26	362106.66	4323965.20	Картометрический метод	-	
27	362113.57	4323956.29	Картометрический метод	-	
28	362141.86	4323920.13	Картометрический метод	-	
29	362155.94	4323902.13	Картометрический метод	-	
30	362157.66	4323899.93	Картометрический метод	-	
31	362194.14	4323853.30	Картометрический метод	-	
2					
32	361811.44	4324261.68	Картометрический метод	-	
33	361759.38	4324321.37	Картометрический метод	-	
34	361684.19	4324360.14	Картометрический метод	-	
35	361565.94	4324406.57	Картометрический метод	-	
36	361070.53	4324531.12	Картометрический метод	-	
37	360951.32	4324592.54	Картометрический метод	-	
38	360844.36	4324673.53	Картометрический метод	-	
39	360771.11	4324759.77	Картометрический метод	-	
40	360673.35	4325016.48	Картометрический метод	-	
41	360654.03	4325013.85	Картометрический метод	-	
42	360756.13	4324748.60	Картометрический метод	-	
43	360829.15	4324658.73	Картометрический метод	-	
44	360938.82	4324573.94	Картометрический метод	-	
45	361064.89	4324516.38	Картометрический метод	-	
46	361160.00	4324491.52	Картометрический метод	-	
47	361560.62	4324386.80	Картометрический метод	-	
48	361720.67	4324319.65	Картометрический метод	-	
49	361747.50	4324302.53	Картометрический метод	-	
3					
50	360654.03	4325013.85	Картометрический метод	-	
51	360673.35	4325016.48	Картометрический метод	-	
52	360663.97	4325253.77	Картометрический метод	-	



53	360635.25	4325334.97	Картометрический метод	-
54	360524.68	4325507.30	Картометрический метод	-
55	360504.94	4325527.15	Картометрический метод	-
56	360460.34	4325564.87	Картометрический метод	-
57	360405.29	4325589.80	Картометрический метод	-
58	360338.43	4325610.90	Картометрический метод	-
59	360134.90	4325617.35	Картометрический метод	-
60	360051.71	4325617.15	Картометрический метод	-
61	359983.52	4325628.79	Картометрический метод	-
62	359911.97	4325653.53	Картометрический метод	-
63	359865.27	4325684.81	Картометрический метод	-
64	359809.18	4325749.23	Картометрический метод	-
65	359798.10	4325725.53	Картометрический метод	-
66	359851.46	4325671.25	Картометрический метод	-
67	359901.54	4325636.43	Картометрический метод	-
68	359981.67	4325606.48	Картометрический метод	-
69	360049.00	4325596.89	Картометрический метод	-
70	360317.58	4325586.27	Картометрический метод	-
71	360394.98	4325569.38	Картометрический метод	-
72	360494.80	4325504.41	Картометрический метод	-
73	360527.55	4325467.49	Картометрический метод	-
74	360618.78	4325325.87	Картометрический метод	-
75	360640.62	4325254.73	Картометрический метод	-
76	360648.14	4325119.87	Картометрический метод	-
50	360654.03	4325013.85	Картометрический метод	-
4				
77	359798.10	4325725.53	Картометрический метод	-
78	359809.18	4325749.23	Картометрический метод	-
79	359750.88	4325816.99	Картометрический метод	-
80	359739.39	4325830.59	Картометрический метод	-
81	359735.09	4325835.22	Картометрический метод	-
82	359724.13	4325847.88	Картометрический метод	-
83	359662.32	4325837.83	Картометрический метод	-
84	359679.09	4325823.08	Картометрический метод	-
85	359718.69	4325822.98	Картометрический метод	-
86	359738.09	4325807.45	Картометрический метод	-
87	359777.46	4325746.64	Картометрический метод	-
77	359798.10	4325725.53	Картометрический метод	-
5				
88	359662.32	4325837.83	Картометрический метод	-
89	359724.13	4325847.88	Картометрический метод	-
90	359716.10	4325857.16	Картометрический метод	-
91	358874.86	4326609.30	Картометрический метод	-
92	358791.31	4326642.12	Картометрический метод	-
93	358788.49	4326606.01	Картометрический метод	-
88	359662.32	4325837.83	Картометрический метод	-
6				
94	365548.97	4315585.90	Картометрический метод	-
95	365566.21	4315610.83	Картометрический метод	-
96	365581.46	4315626.00	Картометрический метод	-
97	365582.10	4315626.64	Картометрический метод	-
98	365606.90	4315654.72	Картометрический метод	-
99	365662.28	4315905.66	Картометрический метод	-
100	365695.68	4316144.63	Картометрический метод	-
101	365708.54	4316465.37	Картометрический метод	-
102	365718.07	4316661.86	Картометрический метод	-
103	365752.60	4316657.26	Картометрический метод	-
104	365753.17	4316867.08	Картометрический метод	-
105	365742.15	4316867.64	Картометрический метод	-
106	365751.57	4317004.22	Картометрический метод	-
107	365714.13	4317127.39	Картометрический метод	-
108	365661.29	4316700.01	Картометрический метод	-
109	365686.76	4316698.26	Картометрический метод	-
110	365662.94	4316446.56	Картометрический метод	-
111	365628.28	4316402.41	Картометрический метод	-
112	365586.63	4316383.21	Картометрический метод	-
113	365611.02	4316257.23	Картометрический метод	-
114	365653.95	4316153.03	Картометрический метод	-
115	365651.37	4316101.08	Картометрический метод	-
116	365643.70	4316062.52	Картометрический метод	-
117	365662.68	4316047.18	Картометрический метод	-
118	365646.66	4315960.07	Картометрический метод	-
119	365557.30	4315812.88	Картометрический метод	-
120	365563.69	4315799.40	Картометрический метод	-
94	365548.97	4315585.90	Картометрический метод	-
7				
121	365249.48	4315068.26	Картометрический метод	-
122	365261.25	4315124.75	Картометрический метод	-
123	365290.24	4315202.61	Картометрический метод	-
124	365566.73	4315592.09	Картометрический метод	-
125	365581.46	4315626.00	Картометрический метод	-
126	365566.21	4315610.83	Картометрический метод	-
127	365548.97	4315585.90	Картометрический метод	-
128	365451.03	4315449.40	Картометрический метод	-
129	365283.15	4315206.66	Картометрический метод	-
130	365253.49	4315127.12	Картометрический метод	-
131	365242.35	4315072.64	Картометрический метод	-
121	365249.48	4315068.26	Картометрический метод	-
8				
132	365211.95	4314500.46	Картометрический метод	-
133	365233.61	4314827.43	Картометрический метод	-
134	365246.84	4315027.12	Картометрический метод	-

135	365239.45	4315031.45	Картометрический метод	-
136	365203.30	4314505.13	Картометрический метод	-
132	365211.95	4314500.46	Картометрический метод	-
9				
137	364981.50	4313885.71	Картометрический метод	-
138	365050.11	4313899.52	Картометрический метод	-
139	365102.03	4313933.32	Картометрический метод	-
140	365121.23	4313951.47	Картометрический метод	-
141	365137.46	4313989.46	Картометрический метод	-
142	365155.41	4314030.86	Картометрический метод	-
143	365207.23	4314429.16	Картометрический метод	-
144	365211.95	4314500.46	Картометрический метод	-
145	365203.30	4314505.13	Картометрический метод	-
146	365204.20	4314504.09	Картометрический метод	-
147	365199.26	4314430.20	Картометрический метод	-
148	365148.10	4314034.29	Картометрический метод	-
149	365130.29	4313993.19	Картометрический метод	-
150	365115.45	4313957.29	Картометрический метод	-
151	365097.91	4313940.06	Картометрический метод	-
152	365047.94	4313907.35	Картометрический метод	-
153	364982.22	4313893.99	Картометрический метод	-
154	363753.40	4314244.76	Картометрический метод	-
155	363738.68	4314248.96	Картометрический метод	-
156	363738.04	4314240.88	Картометрический метод	-
137	364981.50	4313885.71	Картометрический метод	-
10				
157	365751.57	4317004.22	Картометрический метод	-
158	365754.23	4317047.87	Картометрический метод	-
159	365765.98	4317046.84	Картометрический метод	-
160	365790.72	4317405.42	Картометрический метод	-
161	365786.49	4317522.12	Картометрический метод	-
162	365799.24	4317705.45	Картометрический метод	-
163	365809.75	4317856.44	Картометрический метод	-
164	365804.32	4317856.61	Картометрический метод	-
165	365830.88	4318241.54	Картометрический метод	-
166	365832.24	4318261.30	Картометрический метод	-
167	365832.48	4318264.70	Картометрический метод	-
168	365832.50	4318265.37	Картометрический метод	-
169	365832.50	4318265.42	Картометрический метод	-
170	365808.00	4318267.06	Картометрический метод	-
171	365808.03	4318266.39	Картометрический метод	-
172	365807.72	4318261.80	Картометрический метод	-
173	365806.13	4318237.85	Картометрический метод	-
174	365802.87	4318188.81	Картометрический метод	-
175	365787.57	4318145.15	Картометрический метод	-
176	365751.08	4318074.37	Картометрический метод	-
177	365711.71	4318032.16	Картометрический метод	-
178	365650.38	4317983.94	Картометрический метод	-
179	365469.56	4317890.98	Картометрический метод	-
180	365467.24	4317845.63	Картометрический метод	-
181	365577.94	4317903.04	Картометрический метод	-
182	365684.11	4317982.30	Картометрический метод	-
183	365756.87	4318044.55	Картометрический метод	-
184	365798.22	4318118.44	Картометрический метод	-
185	365769.63	4317707.46	Картометрический метод	-
186	365748.20	4317399.09	Картометрический метод	-
187	365739.96	4317335.22	Картометрический метод	-
188	365681.76	4317249.41	Картометрический метод	-
189	365655.15	4317228.24	Картометрический метод	-
190	365629.29	4317208.13	Картометрический метод	-
191	365627.33	4317179.86	Картометрический метод	-
192	365688.26	4317225.49	Картометрический метод	-
193	365691.11	4317229.90	Картометрический метод	-
194	365693.51	4317234.34	Картометрический метод	-
195	365735.56	4317300.68	Картометрический метод	-
196	365714.13	4317127.39	Картометрический метод	-
157	365751.57	4317004.22	Картометрический метод	-
11				
197	365834.05	4318287.45	Картометрический метод	-
198	365883.76	4319008.03	Картометрический метод	-
199	365877.73	4319008.23	Картометрический метод	-
200	365879.94	4319104.35	Картометрический метод	-
201	365885.67	4319187.53	Картометрический метод	-
202	365928.58	4319184.78	Картометрический метод	-
203	365943.91	4319415.72	Картометрический метод	-
204	365925.30	4319417.41	Картометрический метод	-
205	365939.90	4319626.25	Картометрический метод	-
206	365932.30	4319626.78	Картометрический метод	-
207	365938.38	4319717.99	Картометрический метод	-
208	365964.85	4319716.15	Картометрический метод	-
209	365980.89	4320139.90	Картометрический метод	-
210	365982.59	4320184.80	Картометрический метод	-
211	365991.31	4320415.18	Картометрический метод	-
212	365955.82	4320417.43	Картометрический метод	-
213	365934.32	4320105.75	Картометрический метод	-
214	365907.64	4320107.39	Картометрический метод	-
215	365903.17	4320042.64	Картометрический метод	-
216	365930.43	4320040.56	Картометрический метод	-
217	365889.87	4319449.86	Картометрический метод	-
218	365873.85	4319451.16	Картометрический метод	-
219	365850.32	4319493.23	Картометрический метод	-
220	365842.66	4319489.57	Картометрический метод	-



221	365884.41	4319373.51		Картометрический метод	-
222	365808.99	4318289.17		Картометрический метод	-
197	365834.05	4318287.45		Картометрический метод	-
12					
223	365985.17	4320415.70		Картометрический метод	-
224	366005.11	4320689.58		Картометрический метод	-
225	366006.72	4320754.31		Картометрический метод	-
226	365947.19	4320857.81		Картометрический метод	-
227	365832.28	4320960.13		Картометрический метод	-
228	365821.71	4320969.54		Картометрический метод	-
229	365790.31	4320972.10		Картометрический метод	-
230	365787.24	4320927.71		Картометрический метод	-
231	365798.14	4320926.96		Картометрический метод	-
232	365873.35	4320876.26		Картометрический метод	-
233	365925.65	4320820.63		Картометрический метод	-
234	365976.22	4320750.27		Картометрический метод	-
235	365955.96	4320417.72		Картометрический метод	-
223	365985.17	4320415.70		Картометрический метод	-
13					
236	365787.24	4320927.71		Картометрический метод	-
237	365790.31	4320972.10		Картометрический метод	-
238	365759.67	4320973.66		Картометрический метод	-
239	365431.77	4320997.94		Картометрический метод	-
240	365433.93	4321036.81		Картометрический метод	-
241	365411.34	4321038.48		Картометрический метод	-
242	365408.52	4320997.46		Картометрический метод	-
243	364794.99	4321039.54		Картометрический метод	-
244	364747.37	4321042.80		Картометрический метод	-
245	364747.87	4321050.07		Картометрический метод	-
246	364740.33	4321050.60		Картометрический метод	-
247	364739.40	4321039.04		Картометрический метод	-
248	364640.49	4321046.28		Картометрический метод	-
249	364640.34	4321046.28		Картометрический метод	-
250	364638.26	4321015.81		Картометрический метод	-
251	364638.52	4321015.81		Картометрический метод	-
252	364764.80	4321006.12		Картометрический метод	-
253	365210.09	4320971.92		Картометрический метод	-
254	365781.66	4320928.02		Картометрический метод	-
236	365787.24	4320927.71		Картометрический метод	-
14					
255	364298.42	4320289.71		Картометрический метод	-
256	364317.87	4320569.71		Картометрический метод	-
257	364317.08	4320676.68		Картометрический метод	-
258	364316.52	4320753.66		Картометрический метод	-
259	364327.59	4320871.20		Картометрический метод	-
260	364356.10	4320915.84		Картометрический метод	-
261	364403.70	4320962.55		Картометрический метод	-
262	364452.09	4320999.15		Картометрический метод	-
263	364500.59	4321021.90		Картометрический метод	-
264	364536.27	4321030.33		Картометрический метод	-
265	364619.97	4321023.73		Картометрический метод	-
266	364620.45	4321023.74		Картометрический метод	-
267	364621.94	4321046.82		Картометрический метод	-
268	364621.57	4321046.85		Картометрический метод	-
269	364522.38	4321054.91		Картометрический метод	-
270	364459.95	4321071.15		Картометрический метод	-
271	364418.55	4321090.96		Картометрический метод	-
272	364418.45	4321091.00		Картометрический метод	-
273	364397.62	4321076.66		Картометрический метод	-
274	364397.72	4321076.62		Картометрический метод	-
275	364454.69	4321051.42		Картометрический метод	-
276	364531.69	4321039.58		Картометрический метод	-
277	364484.90	4321028.98		Картометрический метод	-
278	364444.76	4321010.89		Картометрический метод	-
279	364394.85	4320973.51		Картометрический метод	-
280	364352.99	4320934.85		Картометрический метод	-
281	364312.99	4320876.22		Картометрический метод	-
282	364302.72	4320677.98		Картометрический метод	-
283	364307.13	4320677.67		Картометрический метод	-
284	364286.04	4320356.84		Картометрический метод	-
285	364277.96	4320357.54		Картометрический метод	-
286	364272.66	4320291.63		Картометрический метод	-
255	364298.42	4320289.71		Картометрический метод	-
15					
287	364375.02	4321087.21		Картометрический метод	-
288	364396.13	4321101.56		Картометрический метод	-
289	364395.73	4321101.73		Картометрический метод	-
290	364337.78	4321129.60		Картометрический метод	-
291	364214.41	4321243.66		Картометрический метод	-
292	363832.74	4321746.61		Картометрический метод	-
293	363613.87	4322057.73		Картометрический метод	-
294	363610.54	4322060.87		Картометрический метод	-
295	363601.79	4322054.83		Картометрический метод	-
296	363106.43	4322705.08		Картометрический метод	-
297	363061.96	4322760.26		Картометрический метод	-
298	362997.74	4322842.84		Картометрический метод	-
299	362953.63	4322896.89		Картометрический метод	-
300	362875.01	4322991.71		Картометрический метод	-
301	362789.01	4323108.57		Картометрический метод	-
302	362755.58	4323159.73		Картометрический метод	-
303	362470.31	4323531.94		Картометрический метод	-
304	362465.62	4323527.96		Картометрический метод	-

305	362454.07	4323516.77	Картометрический метод	-
306	362660.09	4323249.20	Картометрический метод	-
307	362849.39	4322998.16	Картометрический метод	-
308	362931.19	4322884.09	Картометрический метод	-
309	363242.08	4322470.36	Картометрический метод	-
310	363310.36	4322380.32	Картометрический метод	-
311	363377.88	4322288.78	Картометрический метод	-
312	363412.40	4322231.87	Картометрический метод	-
313	363488.62	4322142.80	Картометрический метод	-
314	363568.62	4322050.59	Картометрический метод	-
315	363583.88	4322031.31	Картометрический метод	-
316	363628.25	4321975.78	Картометрический метод	-
317	363799.13	4321743.78	Картометрический метод	-
318	363969.60	4321511.02	Картометрический метод	-
319	363985.28	4321522.85	Картометрический метод	-
320	364203.54	4321237.36	Картометрический метод	-
321	364270.73	4321156.15	Картометрический метод	-
322	364359.37	4321094.59	Картометрический метод	-
323	364374.53	4321087.42	Картометрический метод	-
287	364375.02	4321087.21	Картометрический метод	-
16				
324	365832.28	4320960.13	Картометрический метод	-
325	365832.44	4320960.17	Картометрический метод	-
326	365932.94	4320976.29	Картометрический метод	-
327	365978.85	4321015.37	Картометрический метод	-
328	366022.61	4321085.66	Картометрический метод	-
329	365993.24	4321087.57	Картометрический метод	-
330	365992.93	4321087.00	Картометрический метод	-
331	365959.02	4321034.03	Картометрический метод	-
332	365924.34	4321004.73	Картометрический метод	-
333	365822.52	4320969.49	Картометрический метод	-
334	365821.71	4320969.54	Картометрический метод	-
324	365832.28	4320960.13	Картометрический метод	-
17				
335	366028.88	4321107.37	Картометрический метод	-
336	366028.96	4321107.76	Картометрический метод	-
337	366035.14	4321135.37	Картометрический метод	-
338	366038.65	4321193.22	Картометрический метод	-
339	366046.41	4321229.17	Картометрический метод	-
340	366078.54	4321305.21	Картометрический метод	-
341	366166.69	4321406.70	Картометрический метод	-
342	366335.46	4321590.95	Картометрический метод	-
343	366363.36	4321612.56	Картометрический метод	-
344	366603.86	4321751.05	Картометрический метод	-
345	366681.08	4321896.00	Картометрический метод	-
346	366689.99	4322046.16	Картометрический метод	-
347	366683.33	4322109.52	Картометрический метод	-
348	366657.27	4322184.30	Картометрический метод	-
349	366609.85	4322241.83	Картометрический метод	-
350	366585.10	4322293.46	Картометрический метод	-
351	366569.61	4322358.29	Картометрический метод	-
352	366597.07	4322411.24	Картометрический метод	-
353	366690.28	4322565.18	Картометрический метод	-
354	366697.54	4322566.12	Картометрический метод	-
355	366718.88	4322548.32	Картометрический метод	-
356	366753.60	4322585.30	Картометрический метод	-
357	366732.33	4322604.06	Картометрический метод	-
358	366744.46	4322620.02	Картометрический метод	-
359	366765.44	4322603.69	Картометрический метод	-
360	366783.84	4322626.91	Картометрический метод	-
361	366765.27	4322643.07	Картометрический метод	-
362	366869.24	4322746.21	Картометрический метод	-
363	366876.94	4322753.76	Картометрический метод	-
364	366885.72	4322762.63	Картометрический метод	-
365	366871.46	4322779.14	Картометрический метод	-
366	366871.12	4322778.82	Картометрический метод	-
367	366857.65	4322766.21	Картометрический метод	-
368	366777.23	4322689.25	Картометрический метод	-
369	366746.25	4322659.75	Картометрический метод	-
370	366739.38	4322664.55	Картометрический метод	-
371	366736.03	4322660.73	Картометрический метод	-
372	366721.14	4322643.72	Картометрический метод	-
373	366726.03	4322638.10	Картометрический метод	-
374	366577.07	4322441.44	Картометрический метод	-
375	366469.08	4322316.83	Картометрический метод	-
376	366477.71	4322309.53	Картометрический метод	-
377	366566.39	4322405.19	Картометрический метод	-
378	366554.25	4322361.38	Картометрический метод	-
379	366565.13	4322282.37	Картометрический метод	-
380	366592.92	4322225.71	Картометрический метод	-
381	366645.37	4322164.95	Картометрический метод	-
382	366662.50	4322099.91	Картометрический метод	-
383	366665.50	4322045.93	Картометрический метод	-
384	366658.15	4321883.67	Картометрический метод	-
385	366593.15	4321762.83	Картометрический метод	-
386	366325.98	4321613.70	Картометрический метод	-
387	366142.51	4321417.97	Картометрический метод	-
388	366060.43	4321320.88	Картометрический метод	-
389	366022.82	4321235.12	Картометрический метод	-
390	366013.35	4321153.67	Картометрический метод	-
391	366005.31	4321109.48	Картометрический метод	-
392	366005.18	4321108.92	Картометрический метод	-



335	366028.88	4321107.37	18	Картометрический метод	-
393	366005.11	4320689.58		Картометрический метод	-
394	366005.34	4320689.69		Картометрический метод	-
395	366032.46	4320783.36		Картометрический метод	-
396	366068.42	4320859.14		Картометрический метод	-
397	366097.28	4320901.80		Картометрический метод	-
398	366170.92	4320966.83		Картометрический метод	-
399	366171.46	4320967.19		Картометрический метод	-
400	366172.93	4320988.50		Картометрический метод	-
401	366172.46	4320988.24		Картометрический метод	-
402	366152.88	4320976.72		Картометрический метод	-
403	366080.26	4320947.15		Картометрический метод	-
404	365832.28	4320960.13		Картометрический метод	-
405	365947.19	4320857.81		Картометрический метод	-
406	366006.72	4320754.31		Картометрический метод	-
393	366005.11	4320689.58		Картометрический метод	-
407	366335.41	4321063.02	19	Картометрический метод	-
408	366816.87	4321344.79		Картометрический метод	-
409	366911.78	4321384.34		Картометрический метод	-
410	367179.26	4321420.24		Картометрический метод	-
411	367216.60	4321425.25		Картометрический метод	-
412	367419.42	4321411.47		Картометрический метод	-
413	367649.93	4321396.58		Картометрический метод	-
414	367667.06	4321395.45		Картометрический метод	-
415	367680.35	4321394.57		Картометрический метод	-
416	367681.24	4321407.54		Картометрический метод	-
417	367667.88	4321408.45		Картометрический метод	-
418	367650.83	4321409.61		Картометрический метод	-
419	367216.62	4321439.17		Картометрический метод	-
420	366908.92	4321398.46		Картометрический метод	-
421	366809.92	4321362.56		Картометрический метод	-
422	366193.39	4321000.49		Картометрический метод	-
423	366193.16	4321000.46		Картометрический метод	-
424	366191.70	4320979.10		Картометрический метод	-
425	366191.98	4320979.09		Картометрический метод	-
407	366335.41	4321063.02		Картометрический метод	-
426	366102.11	4319960.55	20	Картометрический метод	-
427	366103.30	4319977.94		Картометрический метод	-
428	366103.14	4319978.15		Картометрический метод	-
429	366081.92	4319994.00		Картометрический метод	-
430	366054.36	4320021.56		Картометрический метод	-
431	366018.03	4320071.89		Картометрический метод	-
432	366006.77	4320097.43		Картометрический метод	-
433	365982.59	4320184.80		Картометрический метод	-
434	365980.89	4320139.90		Картометрический метод	-
435	365981.31	4320139.57		Картометрический метод	-
436	365994.30	4320091.17		Картометрический метод	-
437	366006.91	4320064.74		Картометрический метод	-
438	366044.35	4320011.83		Картометрический метод	-
439	366075.71	4319982.40		Картометрический метод	-
440	366101.93	4319960.67		Картометрический метод	-
426	366102.11	4319960.55		Картометрический метод	-
441	367681.24	4321407.54	21	Картометрический метод	-
442	367680.35	4321394.57		Картометрический метод	-
443	367701.08	4321393.18		Картометрический метод	-
444	367722.78	4321391.77		Картометрический метод	-
445	367787.87	4321381.83		Картометрический метод	-
446	367801.53	4321373.74		Картометрический метод	-
447	367809.76	4321371.85		Картометрический метод	-
448	368174.24	4321354.78		Картометрический метод	-
449	368194.49	4321353.60		Картометрический метод	-
450	368346.55	4321343.05		Картометрический метод	-
451	368345.80	4321330.12		Картометрический метод	-
452	368506.43	4321319.04		Картометрический метод	-
453	368507.10	4321328.77		Картометрический метод	-
454	368615.32	4321321.30		Картометрический метод	-
455	368616.85	4321343.54		Картометрический метод	-
456	368195.82	4321372.24		Картометрический метод	-
457	368175.57	4321374.02		Картометрический метод	-
458	367890.48	4321393.65		Картометрический метод	-
459	367890.97	4321400.82		Картометрический метод	-
460	367813.02	4321405.24		Картометрический метод	-
461	367812.08	4321398.58		Картометрический метод	-
462	367702.06	4321406.14		Картометрический метод	-
441	367681.24	4321407.54		Картометрический метод	-
463	367770.61	4322488.73	22	Картометрический метод	-
464	367786.86	4322530.97		Картометрический метод	-
465	367792.71	4322558.75		Картометрический метод	-
466	367590.24	4322573.19		Картометрический метод	-
467	367178.87	4322826.76		Картометрический метод	-
468	367063.32	4322850.10		Картометрический метод	-
469	366899.92	4322806.16		Картометрический метод	-
470	366879.91	4322787.22		Картометрический метод	-
471	366894.01	4322770.90		Картометрический метод	-
472	366913.71	4322790.32		Картометрический метод	-
473	367062.40	4322830.00		Картометрический метод	-
474	367169.49	4322809.17		Картометрический метод	-

475	367567.56	4322558.92	Картометрический метод	-
463	367770.61	4322488.73	Картометрический метод	-
23				
476	367875.40	4322525.20	Картометрический метод	-
477	368267.41	4322744.02	Картометрический метод	-
478	368374.25	4322803.36	Картометрический метод	-
479	368978.70	4323094.88	Картометрический метод	-
480	369193.33	4323185.23	Картометрический метод	-
481	369483.08	4323237.26	Картометрический метод	-
482	369558.73	4323255.09	Картометрический метод	-
483	369558.45	4323271.91	Картометрический метод	-
484	369494.75	4323267.18	Картометрический метод	-
485	369389.43	4323243.72	Картометрический метод	-
486	369446.01	4323298.39	Картометрический метод	-
487	369449.21	4323414.37	Картометрический метод	-
488	369436.58	4323412.36	Картометрический метод	-
489	369434.58	4323306.87	Картометрический метод	-
490	369352.08	4323231.41	Картометрический метод	-
491	369231.75	4323206.10	Картометрический метод	-
492	369224.66	4323221.95	Картометрический метод	-
493	369273.78	4323321.32	Картометрический метод	-
494	369270.29	4323423.83	Картометрический метод	-
495	369260.32	4323509.02	Картометрический метод	-
496	369245.49	4323572.47	Картометрический метод	-
497	369266.25	4323581.11	Картометрический метод	-
498	369256.45	4323626.92	Картометрический метод	-
499	369237.03	4323623.95	Картометрический метод	-
500	369162.77	4323988.22	Картометрический метод	-
501	369146.23	4323985.04	Картометрический метод	-
502	369194.45	4323702.74	Картометрический метод	-
503	369245.11	4323455.83	Картометрический метод	-
504	369255.31	4323422.47	Картометрический метод	-
505	369258.00	4323322.40	Картометрический метод	-
506	369204.05	4323264.19	Картометрический метод	-
507	368973.37	4323114.93	Картометрический метод	-
508	367850.52	4322554.28	Картометрический метод	-
509	367792.72	4322558.80	Картометрический метод	-
510	367792.71	4322558.75	Картометрический метод	-
511	367786.86	4322530.97	Картометрический метод	-
512	367786.87	4322530.97	Картометрический метод	-

Средняя квадратическая погрешность положения характерной точки (Mt) - 10 см

ОПИСАНИЕ МЕСТОПОЛОЖЕНИЯ ГРАНИЦ	Лист № 3
Границы территориальной зоны ИТ-2 Зона железнодорожного транспорта ЗАТО Северск Томской области (наименование объекта) План границ объекта Рисунок не приводится	



СВЕДЕНИЯ О ГРАНИЦАХ ТЕРРИТОРИАЛЬНОЙ ЗОНЫ ИНЖЕНЕРНОЙ ИНФРАСТРУКТУРЫ – «ИТ-3»

ОПИСАНИЕ МЕСТОПОЛОЖЕНИЯ ГРАНИЦ		Лист № 1
Границы территориальной зоны ИТ-3 Зона инженерной инфраструктуры ЗАТО Северск Томской области (наименование объекта, местоположение границ которого описано (далее - объект))		
Сведения об объекте		
№пп	Характеристики объекта	Описание характеристик
1	Местоположение объекта	Томская область, ЗАТО Северск
2	Площадь объекта +/- величина погрешности определения площади (Р +/- Дельта Р)	1693,50га ± 0,54га
3	Иные характеристики объекта	Вид зоны: границы территориальной зоны ИТ-3 Зона инженерной инфраструктуры

ОПИСАНИЕ МЕСТОПОЛОЖЕНИЯ ГРАНИЦ				Лист № 2
Границы территориальной зоны ИТ-3 Зона инженерной инфраструктуры ЗАТО Северск Томской области (наименование объекта землеустройства)				
Сведения о местоположении границ объекта землеустройства				
1. Система координат		МСК-70		
2. Сведения о характерных точках границ объекта землеустройства				
Обозначение характерных точек границ	Координаты, м		Метод определения координат и средняя квадратическая погрешность положения характерной точки (Мт), м <*>м	Описание обозначения точки
	Х	У		
1				
1	361180.56	4326843.25	Картометрический метод	-
2	361176.42	4326833.07	Картометрический метод	-
3	361186.60	4326828.92	Картометрический метод	-
4	361190.75	4326839.11	Картометрический метод	-
1	361180.56	4326843.25	Картометрический метод	-
2				
5	360372.00	4327225.94	Картометрический метод	-
6	360376.15	4327236.12	Картометрический метод	-
7	360365.97	4327240.27	Картометрический метод	-
8	360361.82	4327230.09	Картометрический метод	-
5	360372.00	4327225.94	Картометрический метод	-
3				
9	362627.72	4317729.89	Картометрический метод	-
10	362665.18	4317786.17	Картометрический метод	-
11	362803.47	4317887.40	Картометрический метод	-
12	362821.21	4317898.22	Картометрический метод	-
13	362825.85	4317898.29	Картометрический метод	-
14	362826.54	4317904.57	Картометрический метод	-
15	362834.80	4317965.29	Картометрический метод	-
16	362848.23	4317964.57	Картометрический метод	-
17	362881.90	4317959.77	Картометрический метод	-
18	362888.14	4318063.63	Картометрический метод	-
19	362894.00	4318123.05	Картометрический метод	-
20	362891.36	4318116.96	Картометрический метод	-
21	362571.63	4317929.64	Картометрический метод	-
22	362537.73	4317821.20	Картометрический метод	-
23	362560.26	4317798.43	Картометрический метод	-
24	362613.74	4317871.34	Картометрический метод	-
25	362651.05	4317844.36	Картометрический метод	-
26	362626.79	4317808.72	Картометрический метод	-
27	362627.22	4317809.09	Картометрический метод	-
28	362595.39	4317762.58	Картометрический метод	-
9	362627.72	4317729.89	Картометрический метод	-
4				
29	362698.74	4318840.06	Картометрический метод	-
30	362745.92	4318864.68	Картометрический метод	-
31	362747.52	4318865.56	Картометрический метод	-
32	362753.15	4318868.85	Картометрический метод	-
33	362766.40	4318875.37	Картометрический метод	-
34	362774.77	4318880.16	Картометрический метод	-
35	362788.10	4318887.58	Картометрический метод	-
36	362801.23	4318895.78	Картометрический метод	-
37	362812.07	4318901.82	Картометрический метод	-
38	362820.19	4318907.10	Картометрический метод	-
39	362826.26	4318914.20	Картометрический метод	-
40	362832.09	4318926.41	Картометрический метод	-
41	362842.06	4318941.36	Картометрический метод	-
42	362842.06	4318941.37	Картометрический метод	-
43	362842.39	4318947.30	Картометрический метод	-
44	362843.51	4318976.90	Картометрический метод	-
45	362844.48	4319002.67	Картометрический метод	-
46	362830.42	4319058.96	Картометрический метод	-
47	362830.13	4319070.05	Картометрический метод	-
48	362830.12	4319070.55	Картометрический метод	-
49	362842.13	4319069.87	Картометрический метод	-
50	362841.47	4319074.24	Картометрический метод	-

51	362841.80	4319079.76	Картометрический метод	-
52	362829.74	4319080.59	Картометрический метод	-
53	362829.74	4319080.56	Картометрический метод	-
54	362829.41	4319075.36	Картометрический метод	-
55	362823.89	4319069.60	Картометрический метод	-
56	362816.67	4319068.59	Картометрический метод	-
57	362777.39	4319063.11	Картометрический метод	-
58	362772.60	4319060.54	Картометрический метод	-
59	362766.48	4319056.11	Картометрический метод	-
60	362750.37	4319040.24	Картометрический метод	-
61	362724.82	4319010.97	Картометрический метод	-
62	362709.02	4318989.27	Картометрический метод	-
63	362685.32	4318951.12	Картометрический метод	-
64	362661.72	4318911.82	Картометрический метод	-
65	362674.66	4318892.16	Картометрический метод	-
66	362703.70	4318919.04	Картометрический метод	-
67	362727.75	4318881.24	Картометрический метод	-
68	362691.13	4318856.36	Картометрический метод	-
29	362698.74	4318840.06	Картометрический метод	-
5				
69	363576.66	4319518.26	Картометрический метод	-
70	363584.31	4319591.95	Картометрический метод	-
71	363561.64	4319593.21	Картометрический метод	-
72	363562.61	4319619.18	Картометрический метод	-
73	363508.64	4319623.19	Картометрический метод	-
74	363512.21	4319669.43	Картометрический метод	-
75	363474.89	4319672.19	Картометрический метод	-
76	363472.10	4319631.88	Картометрический метод	-
77	363483.41	4319630.40	Картометрический метод	-
78	363483.30	4319589.88	Картометрический метод	-
79	363484.50	4319589.54	Картометрический метод	-
80	363483.42	4319576.68	Картометрический метод	-
81	363495.76	4319573.34	Картометрический метод	-
82	363503.46	4319573.21	Картометрический метод	-
83	363502.78	4319563.43	Картометрический метод	-
84	363504.98	4319557.52	Картометрический метод	-
85	363511.13	4319556.44	Картометрический метод	-
86	363508.99	4319554.05	Картометрический метод	-
87	363504.70	4319533.38	Картометрический метод	-
88	363515.57	4319521.80	Картометрический метод	-
89	363520.79	4319521.50	Картометрический метод	-
90	363557.65	4319519.36	Картометрический метод	-
60	363576.66	4319518.26	Картометрический метод	-
6				
91	363264.44	4319576.95	Картометрический метод	-
92	363264.89	4319582.26	Картометрический метод	-
93	363265.24	4319587.28	Картометрический метод	-
94	363267.03	4319587.16	Картометрический метод	-
95	363267.38	4319592.18	Картометрический метод	-
96	363265.58	4319592.31	Картометрический метод	-
97	363266.01	4319598.49	Картометрический метод	-
98	363252.02	4319599.45	Картометрический метод	-
99	363253.35	4319618.72	Картометрический метод	-
100	363237.24	4319619.83	Картометрический метод	-
101	363237.30	4319621.20	Картометрический метод	-
102	363237.31	4319621.31	Картометрический метод	-
103	363240.54	4319674.10	Картометрический метод	-
104	363176.56	4319679.36	Картометрический метод	-
105	363173.00	4319624.83	Картометрический метод	-
106	363181.49	4319624.40	Картометрический метод	-
107	363182.32	4319620.42	Картометрический метод	-
108	363184.75	4319619.36	Картометрический метод	-
109	363199.19	4319617.77	Картометрический метод	-
110	363198.71	4319610.93	Картометрический метод	-
111	363208.23	4319609.57	Картометрический метод	-
112	363207.39	4319604.55	Картометрический метод	-
113	363206.86	4319596.86	Картометрический метод	-
114	363204.38	4319597.04	Картометрический метод	-
115	363204.05	4319592.19	Картометрический метод	-
116	363206.52	4319592.02	Картометрический метод	-
117	363206.13	4319586.31	Картометрический метод	-
118	363205.71	4319580.93	Картометрический метод	-
119	363219.78	4319579.97	Картометрический метод	-
91	363264.44	4319576.95	Картометрический метод	-
7				
120	362923.25	4321955.05	Картометрический метод	-
121	362942.38	4321986.03	Картометрический метод	-
122	362949.89	4322037.07	Картометрический метод	-
123	362949.65	4322039.45	Картометрический метод	-
124	362920.70	4322043.78	Картометрический метод	-
125	362920.70	4322043.79	Картометрический метод	-
126	362917.79	4322042.21	Картометрический метод	-
127	362914.09	4322038.46	Картометрический метод	-
128	362911.47	4322034.35	Картометрический метод	-
129	362910.43	4322031.97	Картометрический метод	-
120	362923.25	4321955.05	Картометрический метод	-
8				
130	360726.00	4322565.19	Картометрический метод	-
131	360744.72	4322580.97	Картометрический метод	-
132	360747.99	4322577.73	Картометрический метод	-
133	360781.49	4322607.67	Картометрический метод	-
134	360807.12	4322631.16	Картометрический метод	-
135	360809.33	4322633.19	Картометрический метод	-



136	360813.05	4322636.60	Картометрический метод	-
137	360823.07	4322629.87	Картометрический метод	-
138	360827.83	4322626.67	Картометрический метод	-
139	360828.81	4322628.45	Картометрический метод	-
140	360864.35	4322692.77	Картометрический метод	-
141	360796.00	4322713.64	Картометрический метод	-
142	360792.20	4322703.36	Картометрический метод	-
143	360784.01	4322689.96	Картометрический метод	-
144	360740.85	4322644.02	Картометрический метод	-
145	360718.78	4322628.57	Картометрический метод	-
146	360707.45	4322612.94	Картометрический метод	-
147	360701.39	4322601.30	Картометрический метод	-
148	360698.42	4322594.54	Картометрический метод	-
149	360719.25	4322570.89	Картометрический метод	-
130	360726.00	4322565.19	Картометрический метод	-
9				
150	361605.68	4325579.83	Картометрический метод	-
151	361898.12	4325674.55	Картометрический метод	-
152	362197.76	4325791.70	Картометрический метод	-
153	362216.08	4325802.20	Картометрический метод	-
154	362239.52	4325844.15	Картометрический метод	-
155	362264.31	4325887.92	Картометрический метод	-
156	362263.80	4325897.18	Картометрический метод	-
157	362293.11	4325947.22	Картометрический метод	-
158	362291.54	4325977.19	Картометрический метод	-
159	362290.72	4325992.46	Картометрический метод	-
160	362290.08	4325994.89	Картометрический метод	-
161	362477.21	4326416.25	Картометрический метод	-
162	362489.47	4326443.86	Картометрический метод	-
163	362516.21	4326504.06	Картометрический метод	-
164	362540.74	4326559.31	Картометрический метод	-
165	362751.25	4327033.30	Картометрический метод	-
166	362139.90	4327303.52	Картометрический метод	-
167	361375.47	4327129.00	Картометрический метод	-
168	361275.09	4326948.37	Картометрический метод	-
169	361245.31	4326894.75	Картометрический метод	-
170	361215.35	4326840.84	Картометрический метод	-
171	361200.46	4326814.04	Картометрический метод	-
172	360850.22	4326183.72	Картометрический метод	-
173	360653.45	4325873.19	Картометрический метод	-
174	360621.97	4325813.96	Картометрический метод	-
175	360618.03	4325723.25	Картометрический метод	-
176	360651.81	4325666.08	Картометрический метод	-
177	361305.26	4325619.47	Картометрический метод	-
178	361315.31	4325621.62	Картометрический метод	-
179	361424.84	4325645.06	Картометрический метод	-
150	361605.68	4325579.83	Картометрический метод	-
10				
180	364276.93	4315603.34	Картометрический метод	-
181	364334.98	4315651.58	Картометрический метод	-
182	364497.41	4315650.74	Картометрический метод	-
183	364500.69	4315656.02	Картометрический метод	-
184	364648.30	4315943.04	Картометрический метод	-
185	364643.00	4315953.34	Картометрический метод	-
186	364517.62	4316057.00	Картометрический метод	-
187	364470.19	4316327.97	Картометрический метод	-
188	364470.18	4316328.02	Картометрический метод	-
189	364205.51	4316348.53	Картометрический метод	-
190	364106.93	4316379.11	Картометрический метод	-
191	363882.34	4316396.31	Картометрический метод	-
192	363862.21	4316087.88	Картометрический метод	-
193	363888.16	4316086.41	Картометрический метод	-
194	363872.25	4315774.35	Картометрический метод	-
195	364229.04	4315620.83	Картометрический метод	-
180	364276.93	4315603.34	Картометрический метод	-
11				
196	364467.23	4316344.31	Картометрический метод	-
197	364474.85	4316543.75	Картометрический метод	-
198	364402.19	4316608.16	Картометрический метод	-
199	364250.33	4316903.24	Картометрический метод	-
200	364252.19	4316930.33	Картометрический метод	-
201	364231.39	4316936.47	Картометрический метод	-
202	364213.85	4316991.25	Картометрический метод	-
203	364215.84	4317003.84	Картометрический метод	-
204	364228.98	4317088.68	Картометрический метод	-
205	364219.62	4317088.97	Картометрический метод	-
206	364221.47	4317115.84	Картометрический метод	-
207	364230.47	4317115.59	Картометрический метод	-
208	364255.09	4317488.28	Картометрический метод	-
209	364091.38	4317489.85	Картометрический метод	-
210	364082.34	4317490.47	Картометрический метод	-
211	364056.19	4317490.54	Картометрический метод	-
212	364009.60	4317488.36	Картометрический метод	-
213	363974.08	4317504.20	Картометрический метод	-
214	363963.09	4317499.78	Картометрический метод	-
215	363971.02	4317481.53	Картометрический метод	-
216	363943.35	4317476.41	Картометрический метод	-
217	363938.12	4317366.50	Картометрический метод	-
218	363924.00	4317191.12	Картометрический метод	-
219	363855.62	4317176.88	Картометрический метод	-
220	363871.38	4317123.80	Картометрический метод	-
221	363930.46	4317130.12	Картометрический метод	-
222	363922.54	4317015.04	Картометрический метод	-



223	363921.07	4316992.43	Картометрический метод	-
224	363879.68	4316672.87	Картометрический метод	-
225	363876.45	4316608.95	Картометрический метод	-
226	363881.90	4316412.23	Картометрический метод	-
227	363883.31	4316412.13	Картометрический метод	-
228	364115.42	4316394.90	Картометрический метод	-
229	364224.80	4316362.61	Картометрический метод	-
196	364467.23	4316344.31	Картометрический метод	-
12				
230	363798.57	4316418.06	Картометрический метод	-
231	363838.78	4316997.96	Картометрический метод	-
232	363921.07	4316992.43	Картометрический метод	-
233	363922.54	4317015.04	Картометрический метод	-
234	363819.05	4317021.42	Картометрический метод	-
235	363787.31	4316452.27	Картометрический метод	-
236	363754.18	4316454.50	Картометрический метод	-
237	363752.67	4316432.54	Картометрический метод	-
238	363571.10	4316445.08	Картометрический метод	-
239	363570.33	4316434.31	Картометрический метод	-
230	363798.57	4316418.06	Картометрический метод	-
13				
240	363795.76	4316402.00	Картометрический метод	-
241	363778.88	4316403.10	Картометрический метод	-
242	363760.80	4316290.65	Картометрический метод	-
243	363787.10	4316288.97	Картометрический метод	-
240	363795.76	4316402.00	Картометрический метод	-
14				
244	363709.20	4316450.58	Картометрический метод	-
245	363713.76	4316449.56	Картометрический метод	-
246	363713.70	4316448.56	Картометрический метод	-
247	363726.63	4316446.68	Картометрический метод	-
248	363747.91	4316460.90	Картометрический метод	-
249	363752.78	4316496.88	Картометрический метод	-
250	363749.59	4316502.83	Картометрический метод	-
251	363740.87	4316512.44	Картометрический метод	-
252	363696.08	4316514.79	Картометрический метод	-
253	363679.91	4316500.99	Картометрический метод	-
254	363677.34	4316467.10	Картометрический метод	-
255	363687.06	4316455.66	Картометрический метод	-
256	363709.13	4316449.59	Картометрический метод	-
244	363709.20	4316450.58	Картометрический метод	-
15				
257	363716.76	4317286.45	Картометрический метод	-
258	363716.99	4317280.76	Картометрический метод	-
259	363720.09	4317253.87	Картометрический метод	-
260	363721.78	4317252.04	Картометрический метод	-
261	363771.73	4317251.97	Картометрический метод	-
262	363793.91	4317291.94	Картометрический метод	-
263	363796.06	4317319.78	Картометрический метод	-
264	363734.31	4317327.91	Картометрический метод	-
265	363732.08	4317325.89	Картометрический метод	-
266	363721.15	4317311.84	Картометрический метод	-
257	363716.76	4317286.45	Картометрический метод	-
16				
267	363826.02	4317606.29	Картометрический метод	-
268	363824.54	4317608.73	Картометрический метод	-
269	363822.47	4317612.44	Картометрический метод	-
270	363804.72	4317617.53	Картометрический метод	-
271	363772.84	4317602.35	Картометрический метод	-
272	363769.34	4317589.57	Картометрический метод	-
273	363783.79	4317561.88	Картометрический метод	-
274	363793.80	4317554.92	Картометрический метод	-
275	363806.13	4317554.51	Картометрический метод	-
276	363828.28	4317565.77	Картометрический метод	-
277	363837.40	4317582.49	Картометрический метод	-
278	363828.86	4317598.80	Картометрический метод	-
267	363826.02	4317606.29	Картометрический метод	-
17				
279	363479.98	4317294.97	Картометрический метод	-
280	363483.47	4317296.33	Картометрический метод	-
281	363502.02	4317338.15	Картометрический метод	-
282	363496.28	4317346.59	Картометрический метод	-
283	363465.08	4317360.57	Картометрический метод	-
284	363453.79	4317355.32	Картометрический метод	-
285	363435.11	4317321.22	Картометрический метод	-
286	363442.70	4317310.34	Картометрический метод	-
287	363467.67	4317299.21	Картометрический метод	-
279	363479.98	4317294.97	Картометрический метод	-
18				
288	363584.82	4317610.60	Картометрический метод	-
289	363574.72	4317609.22	Картометрический метод	-
290	363564.46	4317605.68	Картометрический метод	-
291	363562.32	4317604.60	Картометрический метод	-
292	363553.01	4317578.44	Картометрический метод	-
293	363553.59	4317572.06	Картометрический метод	-
294	363562.07	4317556.95	Картометрический метод	-
295	363588.76	4317548.49	Картометрический метод	-
296	363597.91	4317548.36	Картометрический метод	-
297	363609.84	4317556.16	Картометрический метод	-
298	363619.84	4317583.40	Картометрический метод	-
299	363607.03	4317604.07	Картометрический метод	-
288	363584.82	4317610.60	Картометрический метод	-
19				



300	363786.63	4317840.27	Картометрический метод	-
301	363787.59	4317848.21	Картометрический метод	-
302	363788.51	4317852.92	Картометрический метод	-
303	363791.53	4317896.64	Картометрический метод	-
304	363764.08	4317937.31	Картометрический метод	-
305	363740.13	4317943.76	Картометрический метод	-
306	363716.76	4317916.48	Картометрический метод	-
307	363716.15	4317912.01	Картометрический метод	-
308	363725.84	4317889.77	Картометрический метод	-
309	363738.82	4317867.81	Картометрический метод	-
310	363743.03	4317859.85	Картометрический метод	-
311	363753.23	4317841.08	Картометрический метод	-
300	363786.63	4317840.27	Картометрический метод	-
20				
312	363655.75	4317120.76	Картометрический метод	-
313	363667.05	4317164.18	Картометрический метод	-
314	363659.68	4317178.20	Картометрический метод	-
315	363625.56	4317186.44	Картометрический метод	-
316	363594.94	4317190.20	Картометрический метод	-
317	363590.94	4317190.38	Картометрический метод	-
318	363590.83	4317183.91	Картометрический метод	-
319	363590.68	4317175.37	Картометрический метод	-
320	363590.01	4317136.71	Картометрический метод	-
321	363608.14	4317139.05	Картометрический метод	-
312	363655.75	4317120.76	Картометрический метод	-
21				
322	363084.52	4316700.37	Картометрический метод	-
323	363091.61	4316767.61	Картометрический метод	-
324	363076.75	4316769.49	Картометрический метод	-
325	363050.75	4316704.64	Картометрический метод	-
322	363084.52	4316700.37	Картометрический метод	-
22				
326	364712.18	4316611.17	Картометрический метод	-
327	364712.41	4316611.24	Картометрический метод	-
328	364714.77	4316644.35	Картометрический метод	-
329	364714.66	4316644.37	Картометрический метод	-
330	364448.73	4316873.88	Картометрический метод	-
331	364379.63	4316933.53	Картометрический метод	-
332	364303.90	4316997.96	Картометрический метод	-
333	364292.32	4316999.02	Картометрический метод	-
334	364257.36	4317001.65	Картометрический метод	-
335	364293.70	4317488.21	Картометрический метод	-
336	364322.47	4317873.42	Картометрический метод	-
337	364326.55	4317873.14	Картометрический метод	-
338	364328.99	4317908.54	Картометрический метод	-
339	364325.12	4317908.81	Картометрический метод	-
340	364359.69	4318366.12	Картометрический метод	-
341	364359.66	4318366.96	Картометрический метод	-
342	364310.62	4318370.35	Картометрический метод	-
343	364315.18	4318369.72	Картометрический метод	-
344	364317.13	4318350.87	Картометрический метод	-
345	364308.35	4318223.67	Картометрический метод	-
346	364311.06	4318219.31	Картометрический метод	-
347	364310.44	4318206.97	Картометрический метод	-
348	364308.98	4318206.70	Картометрический метод	-
349	364304.16	4318115.95	Картометрический метод	-
350	364298.68	4318073.15	Картометрический метод	-
351	364293.09	4317992.74	Картометрический метод	-
352	364282.03	4317831.61	Картометрический метод	-
353	364258.55	4317491.55	Картометрический метод	-
354	364255.09	4317488.28	Картометрический метод	-
355	364230.47	4317115.59	Картометрический метод	-
356	364221.47	4317115.84	Картометрический метод	-
357	364219.62	4317088.97	Картометрический метод	-
358	364228.98	4317088.68	Картометрический метод	-
359	364215.84	4317003.84	Картометрический метод	-
360	364213.85	4316991.25	Картометрический метод	-
361	364231.39	4316936.47	Картометрический метод	-
362	364252.19	4316930.33	Картометрический метод	-
363	364288.14	4316929.23	Картометрический метод	-
364	364322.67	4316932.53	Картометрический метод	-
365	364376.41	4316888.19	Картометрический метод	-
366	364395.74	4316872.24	Картометрический метод	-
326	364712.18	4316611.17	Картометрический метод	-
23				
367	367667.88	4321408.45	Картометрический метод	-
368	367667.97	4321408.91	Картометрический метод	-
369	367677.68	4321549.58	Картометрический метод	-
370	367678.56	4321562.45	Картометрический метод	-
371	367684.56	4321649.54	Картометрический метод	-
372	367684.50	4321665.45	Картометрический метод	-
373	367668.45	4321666.50	Картометрический метод	-
374	367667.51	4321650.71	Картометрический метод	-
375	367661.50	4321563.62	Картометрический метод	-
376	367660.62	4321550.75	Картометрический метод	-
377	367660.25	4321545.46	Картометрический метод	-
378	367650.37	4321546.14	Картометрический метод	-
379	367648.59	4321520.22	Картометрический метод	-
380	367658.56	4321519.52	Картометрический метод	-
381	367650.91	4321410.08	Картометрический метод	-
382	367650.83	4321409.61	Картометрический метод	-
367	367667.88	4321408.45	Картометрический метод	-
24				

383	366150.95	4316498.80		Картометрический метод	-
384	366182.77	4316523.36		Картометрический метод	-
385	366203.87	4316539.64		Картометрический метод	-
386	366210.73	4316530.10		Картометрический метод	-
387	366223.99	4316511.67		Картометрический метод	-
388	366232.38	4316517.11		Картометрический метод	-
389	366238.46	4316532.71		Картометрический метод	-
390	366284.39	4316544.56		Картометрический метод	-
391	366284.12	4316569.66		Картометрический метод	-
392	366300.35	4316572.06		Картометрический метод	-
393	366309.72	4316577.41		Картометрический метод	-
394	366324.91	4316594.40		Картометрический метод	-
395	366325.31	4316600.18		Картометрический метод	-
396	366317.66	4316619.95		Картометрический метод	-
397	366327.53	4316734.20		Картометрический метод	-
398	366327.19	4316758.29		Картометрический метод	-
399	366331.19	4316806.73		Картометрический метод	-
400	366436.69	4316863.68		Картометрический метод	-
401	366497.44	4316894.24		Картометрический метод	-
402	366505.71	4317013.92		Картометрический метод	-
403	366667.85	4317002.70		Картометрический метод	-
404	366732.26	4317055.03		Картометрический метод	-
405	366752.24	4317344.26		Картометрический метод	-
406	366344.26	4317372.30		Картометрический метод	-
407	366351.15	4317472.04		Картометрический метод	-
408	366215.98	4317481.33		Картометрический метод	-
409	366208.85	4317389.08		Картометрический метод	-
410	366173.45	4317391.52		Картометрический метод	-
411	366149.72	4317082.35		Картометрический метод	-
412	366246.45	4316978.34		Картометрический метод	-
413	366243.62	4316970.87		Картометрический метод	-
414	366239.01	4316933.14		Картометрический метод	-
415	366236.72	4316931.80		Картометрический метод	-
416	366228.12	4316847.67		Картометрический метод	-
417	366210.98	4316848.35		Картометрический метод	-
418	366204.20	4316845.00		Картометрический метод	-
419	366128.95	4316804.92		Картометрический метод	-
420	366130.63	4316814.78		Картометрический метод	-
421	366129.67	4316814.87		Картометрический метод	-
422	366093.81	4316818.32		Картометрический метод	-
423	366073.88	4316631.35		Картометрический метод	-
424	366121.75	4316534.81		Картометрический метод	-
383	366150.95	4316498.80		Картометрический метод	-
25					
425	365788.28	4316548.84		Картометрический метод	-
426	365775.14	4316516.00		Картометрический метод	-
427	365792.39	4316508.52		Картометрический метод	-
428	365875.27	4316341.27		Картометрический метод	-
429	365801.08	4315854.41		Картометрический метод	-
430	365811.14	4315852.74		Картометрический метод	-
431	365892.00	4316352.46		Картометрический метод	-
425	365788.28	4316548.84		Картометрический метод	-
26					
432	365818.39	4316525.66		Картометрический метод	-
433	365818.83	4316539.68		Картометрический метод	-
434	365841.03	4316859.44		Картометрический метод	-
435	365880.46	4317427.45		Картометрический метод	-
436	365901.85	4317425.86		Картометрический метод	-
437	365902.40	4317434.35		Картометрический метод	-
438	366160.56	4317417.60		Картометрический метод	-
439	366164.70	4317484.85		Картометрический метод	-
440	366215.98	4317481.33		Картометрический метод	-
441	366351.15	4317472.04		Картометрический метод	-
442	366422.64	4317467.15		Картометрический метод	-
443	366444.20	4317731.34		Картометрический метод	-
444	366512.19	4317772.24		Картометрический метод	-
445	366639.47	4318003.11		Картометрический метод	-
446	366657.35	4318212.80		Картометрический метод	-
447	366638.61	4318214.03		Картометрический метод	-
448	366639.44	4318224.23		Картометрический метод	-
449	367223.46	4318183.93		Картометрический метод	-
450	367223.55	4318185.20		Картометрический метод	-
451	367247.00	4318525.22		Картометрический метод	-
452	367272.44	4318523.47		Картометрический метод	-
453	367281.43	4318614.47		Картометрический метод	-
454	367303.67	4318692.82		Картометрический метод	-
455	367305.61	4318720.96		Картометрический метод	-
456	367309.58	4318737.82		Картометрический метод	-
457	367315.26	4318875.36		Картометрический метод	-
458	367317.08	4318901.70		Картометрический метод	-
459	367331.68	4319091.55		Картометрический метод	-
460	367335.66	4319117.33		Картометрический метод	-
461	367333.64	4319199.87		Картометрический метод	-
462	367330.24	4319245.01		Картометрический метод	-
463	367334.22	4319269.29		Картометрический метод	-
464	367307.72	4319332.76		Картометрический метод	-
465	367294.76	4319333.67		Картометрический метод	-
466	367300.07	4319487.89		Картометрический метод	-
467	367313.85	4319886.45		Картометрический метод	-
468	367363.05	4320272.69		Картометрический метод	-
469	367329.40	4320662.54		Картометрический метод	-
470	367350.54	4320970.28		Картометрический метод	-
471	367354.63	4321029.77		Картометрический метод	-



472	367434.44	4321024.26	Картометрический метод	-
473	367457.68	4321360.96	Картометрический метод	-
474	367663.79	4321346.09	Картометрический метод	-
475	367667.02	4321395.03	Картометрический метод	-
476	367667.06	4321395.45	Картометрический метод	-
477	367419.42	4321411.47	Картометрический метод	-
478	367415.20	4321311.35	Картометрический метод	-
479	367398.37	4321054.84	Картометрический метод	-
480	367329.17	4321059.25	Картометрический метод	-
481	367322.68	4320977.26	Картометрический метод	-
482	367321.81	4320965.93	Картометрический метод	-
483	367298.66	4320645.83	Картометрический метод	-
484	367329.93	4320275.95	Картометрический метод	-
485	367281.68	4319868.56	Картометрический метод	-
486	367268.91	4319842.92	Картометрический метод	-
487	367265.34	4319784.25	Картометрический метод	-
488	367276.29	4319742.87	Картометрический метод	-
489	367262.73	4319318.73	Картометрический метод	-
490	367275.44	4319307.92	Картометрический метод	-
491	367292.90	4319306.73	Картометрический метод	-
492	367300.79	4319271.49	Картометрический метод	-
493	367301.85	4319271.13	Картометрический метод	-
494	367283.45	4318977.85	Картометрический метод	-
495	367290.33	4318977.38	Картометрический метод	-
496	367268.80	4318665.53	Картометрический метод	-
497	367267.31	4318663.56	Картометрический метод	-
498	367229.16	4318617.52	Картометрический метод	-
499	367198.51	4318211.30	Картометрический метод	-
500	366672.51	4318242.90	Картометрический метод	-
501	366646.26	4318244.71	Картометрический метод	-
502	366645.87	4318234.71	Картометрический метод	-
503	366624.24	4318236.20	Картометрический метод	-
504	366623.30	4318225.87	Картометрический метод	-
505	366622.33	4318215.08	Картометрический метод	-
506	366604.23	4318013.25	Картометрический метод	-
507	366480.91	4317790.51	Картометрический метод	-
508	366406.20	4317743.54	Картометрический метод	-
509	366391.13	4317510.42	Картометрический метод	-
510	366137.77	4317527.81	Картометрический метод	-
511	366118.77	4317529.11	Картометрический метод	-
512	366114.42	4317466.21	Картометрический метод	-
513	366113.61	4317454.48	Картометрический метод	-
514	365851.65	4317472.76	Картометрический метод	-
515	365806.12	4316824.70	Картометрический метод	-
516	365789.03	4316582.86	Картометрический метод	-
517	365796.79	4316567.74	Картометрический метод	-
432	365818.39	4316525.66	Картометрический метод	-
27				
518	378181.07	4310006.44	Картометрический метод	-
519	378203.05	4310016.87	Картометрический метод	-
520	378210.84	4310020.83	Картометрический метод	-
521	378281.54	4310055.84	Картометрический метод	-
522	378273.51	4310075.57	Картометрический метод	-
523	378253.38	4310125.43	Картометрический метод	-
524	378239.07	4310160.20	Картометрический метод	-
525	378127.89	4310118.66	Картометрический метод	-
526	378167.05	4310015.94	Картометрический метод	-
527	378171.56	4310011.08	Картометрический метод	-
518	378181.07	4310006.44	Картометрический метод	-
28				
528	387317.09	4304277.67	Картометрический метод	-
529	387340.64	4304302.05	Картометрический метод	-
530	387324.93	4304327.95	Картометрический метод	-
531	387310.98	4304334.42	Картометрический метод	-
532	387293.23	4304325.23	Картометрический метод	-
533	387290.36	4304311.53	Картометрический метод	-
534	387305.55	4304282.23	Картометрический метод	-
528	387317.09	4304277.67	Картометрический метод	-
29				
535	386472.70	4306057.90	Картометрический метод	-
536	386482.48	4306078.40	Картометрический метод	-
537	386474.92	4306099.97	Картометрический метод	-
538	386432.20	4306146.11	Картометрический метод	-
539	386410.01	4306156.59	Картометрический метод	-
540	386389.37	4306148.90	Картометрический метод	-
541	386379.46	4306128.16	Картометрический метод	-
542	386387.07	4306106.56	Картометрический метод	-
543	386387.08	4306106.55	Картометрический метод	-
544	386430.35	4306059.81	Картометрический метод	-
545	386430.39	4306059.78	Картометрический метод	-
546	386450.51	4306050.21	Картометрический метод	-
535	386472.70	4306057.90	Картометрический метод	-
30				
547	386262.53	4306352.36	Картометрический метод	-
548	386223.99	4306391.36	Картометрический метод	-
549	386217.29	4306385.18	Картометрический метод	-
550	386228.84	4306373.09	Картометрический метод	-
551	386222.38	4306366.90	Картометрический метод	-
552	386224.65	4306353.23	Картометрический метод	-
553	386215.06	4306339.28	Картометрический метод	-
554	386221.70	4306332.55	Картометрический метод	-
555	386215.42	4306324.72	Картометрический метод	-
556	386220.18	4306319.08	Картометрический метод	-

557	386220.70	4306318.46	Картометрический метод	-
558	386224.24	4306314.87	Картометрический метод	-
547	386262.53	4306352.36	Картометрический метод	-
31				
559	382364.86	4308725.63	Картометрический метод	-
560	382353.27	4308751.11	Картометрический метод	-
561	382344.17	4308753.48	Картометрический метод	-
562	382326.37	4308758.52	Картометрический метод	-
563	382297.72	4308758.51	Картометрический метод	-
564	382293.05	4308752.05	Картометрический метод	-
565	382289.41	4308747.01	Картометрический метод	-
566	382266.18	4308714.84	Картометрический метод	-
567	382288.92	4308692.00	Картометрический метод	-
568	382301.31	4308681.97	Картометрический метод	-
569	382324.62	4308687.32	Картометрический метод	-
570	382351.98	4308710.58	Картометрический метод	-
559	382364.86	4308725.63	Картометрический метод	-
32				
571	381839.80	4308900.97	Картометрический метод	-
572	381846.02	4308911.05	Картометрический метод	-
573	381852.00	4308927.00	Картометрический метод	-
574	381862.71	4309000.01	Картометрический метод	-
575	381883.00	4309133.00	Картометрический метод	-
576	381867.57	4309135.52	Картометрический метод	-
577	381865.56	4309146.92	Картометрический метод	-
578	381857.72	4309151.53	Картометрический метод	-
579	381845.51	4309121.95	Картометрический метод	-
580	381833.30	4309092.37	Картометрический метод	-
581	381821.08	4309062.79	Картометрический метод	-
582	381808.86	4309033.21	Картометрический метод	-
583	381803.14	4309019.36	Картометрический метод	-
584	381796.65	4309003.63	Картометрический метод	-
585	381779.48	4308962.03	Картометрический метод	-
586	381748.97	4308974.63	Картометрический метод	-
587	381717.48	4308982.22	Картометрический метод	-
588	381714.01	4308975.76	Картометрический метод	-
589	381784.76	4308936.91	Картометрический метод	-
590	381823.49	4309029.33	Картометрический метод	-
591	381834.94	4309057.06	Картометрический метод	-
592	381858.82	4309116.43	Картометрический метод	-
593	381872.00	4309111.00	Картометрический метод	-
594	381861.00	4309045.00	Картометрический метод	-
595	381857.00	4309016.00	Картометрический метод	-
596	381843.00	4308926.00	Картометрический метод	-
597	381834.00	4308910.00	Картометрический метод	-
598	381837.00	4308907.00	Картометрический метод	-
599	381821.84	4308881.47	Картометрический метод	-
600	381808.00	4308857.00	Картометрический метод	-
601	381794.00	4308831.00	Картометрический метод	-
602	381793.84	4308831.06	Картометрический метод	-
603	381793.76	4308830.92	Картометрический метод	-
604	381791.00	4308832.00	Картометрический метод	-
605	381780.00	4308812.00	Картометрический метод	-
606	381785.00	4308809.00	Картометрический метод	-
571	381839.80	4308900.97	Картометрический метод	-
33				
607	380807.06	4308981.89	Картометрический метод	-
608	380812.74	4309023.55	Картометрический метод	-
609	380774.90	4309028.60	Картометрический метод	-
610	380773.20	4309006.62	Картометрический метод	-
611	380772.09	4308982.59	Картометрический метод	-
607	380807.06	4308981.89	Картометрический метод	-
34				
612	380362.19	4309307.10	Картометрический метод	-
613	380343.54	4309324.29	Картометрический метод	-
614	380313.81	4309291.94	Картометрический метод	-
615	380330.26	4309276.79	Картометрический метод	-
612	380362.19	4309307.10	Картометрический метод	-
35				
616	379553.75	4308770.22	Картометрический метод	-
617	379566.57	4308827.05	Картометрический метод	-
618	379535.70	4308834.47	Картометрический метод	-
619	379536.55	4308837.60	Картометрический метод	-
620	379530.69	4308838.86	Картометрический метод	-
621	379517.72	4308841.66	Картометрический метод	-
622	379514.41	4308842.95	Картометрический метод	-
623	379514.41	4308842.97	Картометрический метод	-
624	379514.41	4308842.97	Картометрический метод	-
625	379514.81	4308853.10	Картометрический метод	-
626	379484.33	4308858.81	Картометрический метод	-
627	379473.19	4308813.17	Картометрический метод	-
628	379478.33	4308811.89	Картометрический метод	-
629	379477.66	4308808.98	Картометрический метод	-
630	379472.49	4308810.27	Картометрический метод	-
631	379466.90	4308787.66	Картометрический метод	-
632	379510.02	4308779.18	Картометрический метод	-
616	379553.75	4308770.22	Картометрический метод	-
36				
633	379423.06	4308596.90	Картометрический метод	-
634	379423.76	4308601.80	Картометрический метод	-
635	379408.77	4308603.51	Картометрический метод	-
636	379408.44	4308603.56	Картометрический метод	-
637	379414.14	4308637.19	Картометрический метод	-



638	379415.62	4308636.99	Картометрический метод	-
639	379416.90	4308644.55	Картометрический метод	-
640	379415.42	4308644.75	Картометрический метод	-
641	379427.92	4308723.17	Картометрический метод	-
642	379429.40	4308722.91	Картометрический метод	-
643	379430.63	4308730.89	Картометрический метод	-
644	379429.15	4308731.14	Картометрический метод	-
645	379434.74	4308766.69	Картометрический метод	-
646	379440.10	4308783.82	Картометрический метод	-
647	379438.48	4308787.48	Картометрический метод	-
648	379441.29	4308804.57	Картометрический метод	-
649	379458.17	4308799.29	Картометрический метод	-
650	379462.70	4308810.72	Картометрический метод	-
651	379470.67	4308809.08	Картометрический метод	-
652	379472.49	4308810.27	Картометрический метод	-
653	379477.66	4308808.98	Картометрический метод	-
654	379478.33	4308811.89	Картометрический метод	-
655	379473.19	4308813.17	Картометрический метод	-
656	379471.84	4308813.74	Картометрический метод	-
657	379459.75	4308816.34	Картометрический метод	-
658	379455.40	4308805.27	Картометрический метод	-
659	379437.45	4308810.75	Картометрический метод	-
660	379433.68	4308787.48	Картометрический метод	-
661	379435.30	4308783.82	Картометрический метод	-
662	379429.94	4308766.69	Картометрический метод	-
663	379423.49	4308725.97	Картометрический метод	-
664	379410.29	4308643.05	Картометрический метод	-
665	379402.95	4308599.55	Картометрический метод	-
666	379407.95	4308598.69	Картометрический метод	-
633	379423.06	4308596.90	Картометрический метод	-
37				
667	378194.41	4310424.04	Картометрический метод	-
668	378160.56	4310468.02	Картометрический метод	-
669	378112.81	4310431.89	Картометрический метод	-
670	378152.03	4310385.65	Картометрический метод	-
667	378194.41	4310424.04	Картометрический метод	-
38				
671	378158.17	4310160.15	Картометрический метод	-
672	378180.83	4310209.46	Картометрический метод	-
673	378180.44	4310212.52	Картометрический метод	-
674	378156.40	4310223.46	Картометрический метод	-
675	378142.09	4310226.85	Картометрический метод	-
676	378125.11	4310223.21	Картометрический метод	-
677	378111.88	4310208.47	Картометрический метод	-
678	378110.67	4310189.63	Картометрический метод	-
679	378113.54	4310179.45	Картометрический метод	-
671	378158.17	4310160.15	Картометрический метод	-
39				
680	378092.07	4310087.64	Картометрический метод	-
681	378034.91	4310078.33	Картометрический метод	-
682	378037.51	4310029.40	Картометрический метод	-
683	378078.74	4310028.06	Картометрический метод	-
684	378082.36	4310033.12	Картометрический метод	-
685	378091.83	4310082.14	Картометрический метод	-
680	378092.07	4310087.64	Картометрический метод	-
40				
686	379905.41	4310705.46	Картометрический метод	-
687	379877.83	4310710.92	Картометрический метод	-
688	379872.39	4310683.35	Картометрический метод	-
689	379899.94	4310677.88	Картометрический метод	-
686	379905.41	4310705.46	Картометрический метод	-
41				
690	365929.04	4315915.17	Картометрический метод	-
691	365912.09	4315845.22	Картометрический метод	-
692	365998.58	4315824.57	Картометрический метод	-
693	366013.94	4315895.53	Картометрический метод	-
690	365929.04	4315915.17	Картометрический метод	-
42				
694	364314.23	4318392.45	Картометрический метод	-
695	364357.22	4318389.49	Картометрический метод	-
696	364360.04	4318419.90	Картометрический метод	-
697	364317.25	4318425.72	Картометрический метод	-
694	364314.23	4318392.45	Картометрический метод	-
43				
698	364362.15	4318444.08	Картометрический метод	-
699	364367.02	4318497.17	Картометрический метод	-
700	364375.92	4318554.80	Картометрический метод	-
701	364364.73	4318555.57	Картометрический метод	-
702	364364.98	4318563.46	Картометрический метод	-
703	364328.14	4318566.01	Картометрический метод	-
704	364319.98	4318445.88	Картометрический метод	-
698	364362.15	4318444.08	Картометрический метод	-
44				
705	364366.07	4318582.32	Картометрический метод	-
706	364367.50	4318601.45	Картометрический метод	-
707	364361.53	4318601.81	Картометрический метод	-
708	364358.63	4318601.99	Картометрический метод	-
709	364363.04	4318665.43	Картометрический метод	-
710	364365.91	4318665.26	Картометрический метод	-
711	364371.98	4318664.89	Картометрический метод	-
712	364374.24	4318699.06	Картометрический метод	-
713	364407.98	4319112.62	Картометрический метод	-
714	364386.36	4319114.41	Картометрический метод	-

715	364382.40	4319067.26	Картометрический метод	-
716	364377.31	4319063.20	Картометрический метод	-
717	364375.49	4319030.86	Картометрический метод	-
718	364368.32	4319031.56	Картометрический метод	-
719	364366.05	4319004.65	Картометрический метод	-
720	364373.63	4319004.12	Картометрический метод	-
721	364360.75	4318850.84	Картометрический метод	-
722	364351.58	4318851.47	Картометрический метод	-
723	364349.49	4318824.05	Картометрический метод	-
724	364359.04	4318808.66	Картометрический метод	-
725	364349.60	4318712.38	Картометрический метод	-
726	364355.73	4318706.86	Картометрический метод	-
727	364363.09	4318703.13	Картометрический метод	-
728	364349.29	4318601.84	Картометрический метод	-
729	364339.54	4318595.70	Картометрический метод	-
730	364329.04	4318585.29	Картометрический метод	-
705	364366.07	4318582.32	Картометрический метод	-
45				
731	364407.11	4319135.65	Картометрический метод	-
732	364456.79	4319983.92	Картометрический метод	-
733	364380.15	4319989.21	Картометрический метод	-
734	364379.27	4319979.26	Картометрический метод	-
735	364391.48	4319968.99	Картометрический метод	-
736	364436.42	4319965.09	Картометрический метод	-
737	364430.97	4319886.78	Картометрический метод	-
738	364429.89	4319871.34	Картометрический метод	-
739	364427.09	4319871.44	Картометрический метод	-
740	364425.81	4319854.73	Картометрический метод	-
741	364431.93	4319854.61	Картометрический метод	-
742	364424.75	4319746.30	Картометрический метод	-
743	364424.35	4319740.28	Картометрический метод	-
744	364423.73	4319701.36	Картометрический метод	-
745	364405.11	4319505.56	Картометрический метод	-
746	364403.75	4319479.87	Картометрический метод	-
747	364403.13	4319468.07	Картометрический метод	-
748	364395.72	4319468.21	Картометрический метод	-
749	364389.49	4319350.01	Картометрический метод	-
750	364391.06	4319260.10	Картометрический метод	-
751	364389.21	4319230.95	Картометрический метод	-
752	364376.84	4319231.70	Картометрический метод	-
753	364375.32	4319209.02	Картометрический метод	-
754	364387.13	4319208.31	Картометрический метод	-
755	364382.42	4319137.03	Картометрический метод	-
731	364407.11	4319135.65	Картометрический метод	-
46				
756	370202.99	4313651.73	Картометрический метод	-
757	370095.38	4313723.06	Картометрический метод	-
758	370020.77	4313810.75	Картометрический метод	-
759	369873.18	4313943.42	Картометрический метод	-
760	369786.58	4313997.77	Картометрический метод	-
761	369722.40	4314041.32	Картометрический метод	-
762	369577.00	4314118.47	Картометрический метод	-
763	369362.29	4314196.53	Картометрический метод	-
764	368996.92	4314149.48	Картометрический метод	-
765	368950.66	4314094.50	Картометрический метод	-
766	368967.66	4314078.96	Картометрический метод	-
767	369006.93	4314127.68	Картометрический метод	-
768	369359.23	4314173.15	Картометрический метод	-
769	369566.99	4314097.73	Картометрический метод	-
770	369672.85	4314041.73	Картометрический метод	-
771	369645.24	4313953.21	Картометрический метод	-
772	369655.58	4313915.73	Картометрический метод	-
773	369687.03	4313909.74	Картометрический метод	-
774	369699.39	4313943.04	Картометрический метод	-
775	369700.01	4314028.24	Картометрический метод	-
776	369773.19	4313978.99	Картометрический метод	-
777	369858.79	4313925.41	Картометрический метод	-
778	370006.16	4313793.06	Картометрический метод	-
779	370081.21	4313704.94	Картометрический метод	-
780	370188.92	4313633.54	Картометрический метод	-
781	370207.77	4313615.64	Картометрический метод	-
782	370279.27	4313579.37	Картометрический метод	-
756	370202.99	4313651.73	Картометрический метод	-
47				
783	389365.25	4305193.72	Картометрический метод	-
784	389736.44	4305207.86	Картометрический метод	-
785	389809.27	4305212.70	Картометрический метод	-
786	390301.46	4305231.38	Картометрический метод	-
787	390610.30	4305243.12	Картометрический метод	-
788	390821.70	4305249.79	Картометрический метод	-
789	390841.39	4305299.32	Картометрический метод	-
790	390608.41	4305293.08	Картометрический метод	-
791	389793.17	4305262.12	Картометрический метод	-
792	389720.24	4305258.79	Картометрический метод	-
793	389392.53	4305246.23	Картометрический метод	-
783	389365.25	4305193.72	Картометрический метод	-
48				
794	390026.55	4304287.89	Картометрический метод	-
795	390091.73	4304344.87	Картометрический метод	-
796	390057.00	4304452.48	Картометрический метод	-
797	390047.71	4304481.01	Картометрический метод	-
798	389809.27	4305212.70	Картометрический метод	-
799	389736.44	4305207.86	Картометрический метод	-



800	389970.19	4304462.07	Картометрический метод	-
801	389980.83	4304428.03	Картометрический метод	-
794	390026.55	4304287.89	Картометрический метод	-
49				
802	389720.24	4305258.79	Картометрический метод	-
803	389793.17	4305262.12	Картометрический метод	-
804	388657.33	4308747.49	Картометрический метод	-
805	388577.81	4308812.82	Картометрический метод	-
806	388617.90	4308868.00	Картометрический метод	-
807	388476.12	4309303.52	Картометрический метод	-
808	388364.53	4309387.72	Картометрический метод	-
809	389228.80	4306735.73	Картометрический метод	-
802	389720.24	4305258.79	Картометрический метод	-
50				
810	386939.18	4313800.46	Картометрический метод	-
811	387018.89	4313807.10	Картометрический метод	-
812	386849.03	4316372.09	Картометрический метод	-
813	386848.29	4316378.68	Картометрический метод	-
814	386766.47	4316410.59	Картометрический метод	-
815	386766.72	4316404.02	Картометрический метод	-
810	386939.18	4313800.46	Картометрический метод	-
51				
816	366481.54	4322631.56	Картометрический метод	-
817	366457.50	4322636.05	Картометрический метод	-
818	366453.96	4322654.29	Картометрический метод	-
819	366361.60	4322691.18	Картометрический метод	-
820	366249.33	4322900.63	Картометрический метод	-
821	366147.17	4323092.78	Картометрический метод	-
822	365986.76	4323388.32	Картометрический метод	-
823	365940.76	4323389.02	Картометрический метод	-
824	365979.70	4323318.01	Картометрический метод	-
825	366111.93	4323073.87	Картометрический метод	-
826	366214.03	4322881.80	Картометрический метод	-
827	366333.23	4322659.43	Картометрический метод	-
828	366374.24	4322643.07	Картометрический метод	-
829	366437.67	4322630.38	Картометрический метод	-
816	366481.54	4322631.56	Картометрический метод	-
52				
830	365474.78	4322681.10	Картометрический метод	-
831	365501.30	4322753.46	Картометрический метод	-
832	365519.90	4322991.23	Картометрический метод	-
833	365535.09	4323224.17	Картометрический метод	-
834	365544.90	4323394.95	Картометрический метод	-
835	365514.88	4323395.40	Картометрический метод	-
836	365505.37	4323229.44	Картометрический метод	-
837	365489.97	4322993.37	Картометрический метод	-
838	365471.71	4322759.91	Картометрический метод	-
839	365443.40	4322682.65	Картометрический метод	-
830	365474.78	4322681.10	Картометрический метод	-
53				
840	362594.68	4325622.11	Картометрический метод	-
841	362598.14	4325629.59	Картометрический метод	-
842	362705.98	4325916.30	Картометрический метод	-
843	362775.37	4325982.89	Картометрический метод	-
844	362817.90	4325940.58	Картометрический метод	-
845	362818.85	4325954.42	Картометрический метод	-
846	362818.80	4325953.66	Картометрический метод	-
847	362820.64	4325980.58	Картометрический метод	-
848	362819.57	4325980.73	Картометрический метод	-
849	362775.97	4326025.06	Картометрический метод	-
850	362710.50	4325962.22	Картометрический метод	-
851	362703.14	4326004.15	Картометрический метод	-
852	362672.14	4325964.02	Картометрический метод	-
853	362678.19	4325927.66	Картометрический метод	-
854	362601.45	4325723.62	Картометрический метод	-
855	362597.67	4325709.08	Картометрический метод	-
840	362594.68	4325622.11	Картометрический метод	-
54				
856	362082.22	4324798.27	Картометрический метод	-
857	362393.01	4325253.61	Картометрический метод	-
858	362486.29	4325400.72	Картометрический метод	-
859	362549.86	4325501.24	Картометрический метод	-
860	362586.94	4325599.83	Картометрический метод	-
861	362587.98	4325600.85	Картометрический метод	-
862	362591.13	4325693.62	Картометрический метод	-
863	362590.04	4325693.26	Картометрический метод	-
864	362523.64	4325516.32	Картометрический метод	-
865	362522.86	4325514.70	Картометрический метод	-
866	362367.93	4325270.04	Картометрический метод	-
867	362210.52	4325037.73	Картометрический метод	-
868	362057.84	4324815.46	Картометрический метод	-
856	362082.22	4324798.27	Картометрический метод	-
55				
869	362665.45	4326004.15	Картометрический метод	-
870	362703.52	4326053.34	Картометрический метод	-
871	362745.10	4326226.44	Картометрический метод	-
872	362779.74	4326181.79	Картометрический метод	-
873	362791.91	4326167.59	Картометрический метод	-
874	362833.23	4326164.20	Картометрический метод	-
875	362833.52	4326168.34	Картометрический метод	-
876	362832.46	4326168.53	Картометрический метод	-
877	362802.71	4326201.12	Картометрический метод	-
878	362754.08	4326263.81	Картометрический метод	-



879	362760.16	4326289.12	Картометрический метод	-
880	362785.98	4326304.22	Картометрический метод	-
881	362837.02	4326235.20	Картометрический метод	-
882	362838.09	4326235.04	Картометрический метод	-
883	362845.81	4326347.58	Картометрический метод	-
884	362844.75	4326347.74	Картометрический метод	-
885	362835.72	4326346.51	Картометрический метод	-
886	362734.92	4326475.86	Картометрический метод	-
887	362757.70	4326505.92	Картометрический метод	-
888	362859.35	4326560.92	Картометрический метод	-
889	362860.42	4326560.75	Картометрический метод	-
890	362863.79	4326609.90	Картометрический метод	-
891	362862.72	4326610.07	Картометрический метод	-
892	362733.49	4326539.83	Картометрический метод	-
893	362710.19	4326507.20	Картометрический метод	-
894	362638.56	4326529.23	Картометрический метод	-
895	362632.02	4326606.61	Картометрический метод	-
896	362602.13	4326604.14	Картометрический метод	-
897	362607.66	4326538.72	Картометрический метод	-
898	362540.74	4326559.31	Картометрический метод	-
899	362516.21	4326504.06	Картометрический метод	-
900	362612.99	4326474.31	Картометрический метод	-
901	362618.82	4326403.57	Картометрический метод	-
902	362489.47	4326443.86	Картометрический метод	-
903	362477.21	4326416.25	Картометрический метод	-
904	362621.48	4326371.31	Картометрический метод	-
905	362622.48	4326359.23	Картометрический метод	-
906	362644.30	4326131.11	Картометрический метод	-
869	362665.45	4326004.15	Картометрический метод	-
56				
907	362654.09	4326343.75	Картометрический метод	-
908	362731.44	4326244.06	Картометрический метод	-
909	362687.12	4326056.65	Картометрический метод	-
910	362674.05	4326135.01	Картометрический метод	-
907	362654.09	4326343.75	Картометрический метод	-
57				
911	362649.71	4326393.93	Картометрический метод	-
912	362643.87	4326464.83	Картометрический метод	-
913	362674.08	4326455.53	Картометрический метод	-
914	362776.59	4326316.92	Картометрический метод	-
915	362744.26	4326298.29	Картометрический метод	-
916	362740.30	4326281.58	Картометрический метод	-
917	362654.22	4326392.53	Картометрический метод	-
911	362649.71	4326393.93	Картометрический метод	-
58				
918	387539.90	4306073.88	Картометрический метод	-
919	387516.06	4306159.85	Картометрический метод	-
920	387118.91	4306905.90	Картометрический метод	-
921	387021.85	4307086.07	Картометрический метод	-
922	386837.63	4307448.19	Картометрический метод	-
923	386621.51	4307844.94	Картометрический метод	-
924	386304.22	4308481.90	Картометрический метод	-
925	386236.69	4308550.13	Картометрический метод	-
926	386588.66	4307843.63	Картометрический метод	-
927	386025.78	4307506.85	Картометрический метод	-
928	386025.16	4307506.46	Картометрический метод	-
929	386043.99	4307491.59	Картометрический метод	-
930	386048.36	4307485.91	Картометрический метод	-
931	386048.86	4307485.91	Картометрический метод	-
932	386602.59	4307817.00	Картометрический метод	-
933	386680.82	4307673.36	Картометрический метод	-
934	386688.54	4307659.21	Картометрический метод	-
935	386812.87	4307436.70	Картометрический метод	-
936	386818.19	4307427.48	Картометрический метод	-
937	387323.09	4306471.33	Картометрический метод	-
938	387395.97	4306319.12	Картометрический метод	-
939	387404.27	4306305.97	Картометрический метод	-
918	387539.90	4306073.88	Картометрический метод	-
59				
940	385873.98	4309345.59	Картометрический метод	-
941	385542.71	4310083.65	Картометрический метод	-
942	384646.46	4311770.30	Картометрический метод	-
943	383838.33	4313100.68	Картометрический метод	-
944	383343.38	4313976.55	Картометрический метод	-
945	383334.05	4314026.77	Картометрический метод	-
946	380934.68	4318341.54	Картометрический метод	-
947	380831.42	4318388.98	Картометрический метод	-
948	383348.01	4313907.40	Картометрический метод	-
949	385201.44	4310628.32	Картометрический метод	-
950	386193.90	4308636.02	Картометрический метод	-
951	386261.44	4308567.76	Картометрический метод	-
940	385873.98	4309345.59	Картометрический метод	-
60				
952	367930.04	4315426.80	Картометрический метод	-
953	367940.46	4315438.18	Картометрический метод	-
954	367936.72	4315439.77	Картометрический метод	-
955	368139.26	4315660.16	Картометрический метод	-
956	368044.65	4315738.55	Картометрический метод	-
957	368040.83	4315733.93	Картометрический метод	-
958	368132.45	4315658.00	Картометрический метод	-
959	367931.47	4315441.91	Картометрический метод	-
960	366859.26	4315883.44	Картометрический метод	-
961	366408.96	4315800.23	Картометрический метод	-



962	366338.84	4315904.18	Картометрический метод	-
963	366327.32	4315832.18	Картометрический метод	-
964	366256.66	4315799.22	Картометрический метод	-
965	366345.93	4315775.23	Картометрический метод	-
966	366401.65	4315788.70	Картометрический метод	-
967	366854.74	4315868.71	Картометрический метод	-
968	367925.90	4315428.23	Картометрический метод	-
969	367929.96	4315426.83	Картометрический метод	-
952	367930.04	4315426.80	Картометрический метод	-
61				
970	368046.30	4315380.23	Картометрический метод	-
971	368054.93	4315390.07	Картометрический метод	-
972	368009.34	4315409.15	Картометрический метод	-
973	367984.62	4315419.56	Картометрический метод	-
974	367975.30	4315409.28	Картометрический метод	-
975	367975.30	4315409.28	Картометрический метод	-
970	368046.30	4315380.23	Картометрический метод	-
62				
976	361759.38	4324321.39	Картометрический метод	-
977	361939.69	4324579.71	Картометрический метод	-
978	361960.81	4324590.61	Картометрический метод	-
979	362013.55	4324671.12	Картометрический метод	-
980	362017.04	4324677.15	Картометрический метод	-
981	361972.42	4324706.10	Картометрический метод	-
982	361929.35	4324628.97	Картометрический метод	-
983	361722.65	4324340.32	Картометрический метод	-
976	361759.38	4324321.39	Картометрический метод	-
31				
984	377999.55	4309875.31	Картометрический метод	-
985	378003.20	4309875.67	Картометрический метод	-
986	378009.76	4309876.76	Картометрический метод	-
987	378044.81	4309882.16	Картометрический метод	-
988	378036.77	4309923.44	Картометрический метод	-
989	378031.50	4309927.43	Картометрический метод	-
990	378030.41	4309925.50	Картометрический метод	-
991	378003.44	4309924.31	Картометрический метод	-
984	377999.55	4309875.31	Картометрический метод	-
64				
992	379077.09	4310299.72	Картометрический метод	-
993	379092.45	4310301.41	Картометрический метод	-
994	379101.11	4310302.00	Картометрический метод	-
995	379128.05	4310305.22	Картометрический метод	-
996	379127.70	4310310.79	Картометрический метод	-
997	379125.21	4310364.21	Картометрический метод	-
998	379073.95	4310361.75	Картометрический метод	-
999	379076.34	4310324.74	Картометрический метод	-
1000	379077.07	4310300.20	Картометрический метод	-
992	379077.09	4310299.72	Картометрический метод	-
65				
1001	379617.61	4308556.24	Картометрический метод	-
1002	379738.99	4308550.18	Картометрический метод	-
1003	379738.99	4308550.16	Картометрический метод	-
1004	379780.90	4308575.12	Картометрический метод	-
1005	379785.01	4308569.75	Картометрический метод	-
1006	379786.70	4308571.77	Картометрический метод	-
1007	379945.67	4308566.15	Картометрический метод	-
1008	379947.16	4308604.01	Картометрический метод	-
1009	379887.72	4308621.32	Картометрический метод	-
1010	379819.67	4308625.68	Картометрический метод	-
1011	379814.46	4308642.09	Картометрический метод	-
1012	379796.49	4308643.17	Картометрический метод	-
1013	379798.09	4308674.14	Картометрический метод	-
1014	379771.12	4308675.24	Картометрический метод	-
1015	379763.36	4308704.18	Картометрический метод	-
1016	379640.72	4308728.99	Картометрический метод	-
1001	379617.61	4308556.24	Картометрический метод	-
66				
1017	392327.57	4314240.82	Картометрический метод	-
1018	392417.21	4314247.79	Картометрический метод	-
1019	391500.52	4316899.40	Картометрический метод	-
1020	391455.14	4317029.54	Картометрический метод	-
1021	391445.60	4316953.07	Картометрический метод	-
1022	391436.36	4316922.61	Картометрический метод	-
1023	391401.68	4316908.76	Картометрический метод	-
1024	391421.47	4316846.48	Картометрический метод	-
1025	391421.48	4316846.47	Картометрический метод	-
1026	391893.65	4315491.77	Картометрический метод	-
1017	392327.57	4314240.82	Картометрический метод	-
67				
1027	387520.64	4304478.07	Картометрический метод	-
1028	387549.71	4304522.80	Картометрический метод	-
1029	387560.05	4304541.63	Картометрический метод	-
1030	387573.41	4304580.66	Картометрический метод	-
1031	387554.90	4304628.93	Картометрический метод	-
1032	387554.57	4304630.72	Картометрический метод	-
1033	387554.66	4304631.68	Картометрический метод	-
1034	387563.08	4304674.89	Картометрический метод	-
1035	387560.59	4304678.43	Картометрический метод	-
1036	387477.92	4304703.80	Картометрический метод	-
1037	387474.95	4304677.01	Картометрический метод	-
1038	387481.72	4304650.08	Картометрический метод	-
1039	387481.51	4304647.08	Картометрический метод	-
1040	387479.81	4304626.85	Картометрический метод	-

1041	387479.85	4304612.82	Картометрический метод	-
1042	387481.74	4304597.78	Картометрический метод	-
1043	387481.93	4304596.44	Картометрический метод	-
1044	387480.13	4304589.34	Картометрический метод	-
1045	387470.98	4304555.87	Картометрический метод	-
1046	387466.98	4304531.89	Картометрический метод	-
1047	387474.27	4304514.69	Картометрический метод	-
1027	387520.64	4304478.07	Картометрический метод	-
68				
1048	388000.44	4304579.39	Картометрический метод	-
1049	388013.18	4304593.32	Картометрический метод	-
1050	388023.43	4304602.92	Картометрический метод	-
1051	388025.16	4304602.52	Картометрический метод	-
1052	388030.92	4304607.91	Картометрический метод	-
1053	388017.97	4304600.76	Картометрический метод	-
1054	387878.87	4304630.03	Картометрический метод	-
1055	387564.93	4304630.71	Картометрический метод	-
1056	387583.40	4304582.55	Картометрический метод	-
1057	387583.63	4304581.30	Картометрический метод	-
1058	387743.01	4304598.87	Картометрический метод	-
1059	387884.89	4304605.26	Картометрический метод	-
1048	388000.44	4304579.39	Картометрический метод	-
69				
1060	377859.09	4310038.58	Картометрический метод	-
1061	377879.84	4310054.72	Картометрический метод	-
1062	377909.76	4310077.99	Картометрический метод	-
1063	377923.16	4310088.42	Картометрический метод	-
1064	377879.16	4310147.59	Картометрический метод	-
1065	377830.61	4310256.83	Картометрический метод	-
1066	377828.34	4310287.41	Картометрический метод	-
1067	377929.68	4310341.21	Картометрический метод	-
1068	378099.66	4310528.02	Картометрический метод	-
1069	378127.37	4310540.90	Картометрический метод	-
1070	378268.04	4310517.61	Картометрический метод	-
1071	378541.94	4310513.50	Картометрический метод	-
1072	378568.45	4310519.82	Картометрический метод	-
1073	378692.31	4310549.36	Картометрический метод	-
1074	378737.79	4310547.41	Картометрический метод	-
1075	378837.71	4310530.70	Картометрический метод	-
1076	378873.79	4310528.07	Картометрический метод	-
1077	378891.40	4310526.78	Картометрический метод	-
1078	378912.79	4310525.22	Картометрический метод	-
1079	378987.64	4310519.75	Картометрический метод	-
1080	379222.61	4310482.98	Картометрический метод	-
1081	379313.78	4310460.66	Картометрический метод	-
1082	379686.63	4310358.62	Картометрический метод	-
1083	379699.93	4310354.98	Картометрический метод	-
1084	379699.97	4310355.04	Картометрический метод	-
1085	379810.91	4310510.39	Картометрический метод	-
1086	379814.55	4310522.39	Картометрический метод	-
1087	379833.79	4310517.03	Картометрический метод	-
1088	379839.73	4310536.44	Картометрический метод	-
1089	379800.26	4310547.35	Картометрический метод	-
1090	379792.92	4310519.25	Картометрический метод	-
1091	379691.72	4310377.95	Картометрический метод	-
1092	379691.71	4310377.94	Картометрический метод	-
1093	379449.63	4310444.16	Картометрический метод	-
1094	379318.92	4310479.92	Картометрический метод	-
1095	379225.83	4310502.91	Картометрический метод	-
1096	378989.83	4310539.83	Картометрический метод	-
1097	378918.39	4310544.97	Картометрический метод	-
1098	378896.98	4310546.47	Картометрический метод	-
1099	378881.65	4310547.57	Картометрический метод	-
1100	378839.88	4310550.56	Картометрический метод	-
1101	378739.77	4310567.30	Картометрический метод	-
1102	378690.08	4310569.33	Картометрический метод	-
1103	378610.72	4310550.37	Картометрический метод	-
1104	378539.31	4310533.31	Картометрический метод	-
1105	378394.92	4310529.03	Картометрический метод	-
1106	378123.96	4310561.16	Картометрический метод	-
1107	378087.41	4310544.66	Картометрический метод	-
1108	377917.16	4310357.07	Картометрический метод	-
1109	377823.27	4310307.33	Картометрический метод	-
1110	377659.05	4310381.10	Картометрический метод	-
1111	377626.84	4310415.94	Картометрический метод	-
1112	377491.00	4310494.93	Картометрический метод	-
1113	377421.79	4310512.49	Картометрический метод	-
1114	377379.28	4310523.26	Картометрический метод	-
1115	377206.27	4310640.27	Картометрический метод	-
1116	377161.32	4310653.37	Картометрический метод	-
1117	377141.20	4310657.59	Картометрический метод	-
1118	377130.65	4310659.85	Картометрический метод	-
1119	377080.24	4310670.37	Картометрический метод	-
1120	376987.70	4310680.96	Картометрический метод	-
1121	376894.69	4310689.42	Картометрический метод	-
1122	376913.59	4311250.70	Картометрический метод	-
1123	377263.62	4311402.59	Картометрический метод	-
1124	377278.12	4311685.78	Картометрический метод	-
1125	376937.60	4311963.25	Картометрический метод	-
1126	376962.23	4312694.20	Картометрический метод	-
1127	375987.98	4312781.85	Картометрический метод	-
1128	375980.52	4312783.42	Картометрический метод	-
1129	375719.03	4312854.67	Картометрический метод	-



1130	375568.76	4312804.97	Картометрический метод	-
1131	375383.55	4312876.25	Картометрический метод	-
1132	375322.12	4313003.33	Картометрический метод	-
1133	375095.69	4313151.69	Картометрический метод	-
1134	374402.77	4312877.59	Картометрический метод	-
1135	373769.24	4312011.40	Картометрический метод	-
1136	373485.99	4312005.53	Картометрический метод	-
1137	373390.31	4312002.77	Картометрический метод	-
1138	373278.31	4311911.21	Картометрический метод	-
1139	373163.52	4311817.38	Картометрический метод	-
1140	373146.38	4311644.01	Картометрический метод	-
1141	373097.19	4311144.30	Картометрический метод	-
1142	373089.92	4311070.46	Картометрический метод	-
1143	372850.47	4311094.86	Картометрический метод	-
1144	372937.33	4311036.38	Картометрический метод	-
1145	375062.03	4310814.34	Картометрический метод	-
1146	376149.72	4310710.19	Картометрический метод	-
1147	377089.77	4310610.94	Картометрический метод	-
1148	377370.59	4310463.80	Картометрический метод	-
1149	377474.81	4310393.38	Картометрический метод	-
1150	377571.91	4310347.87	Картометрический метод	-
1151	377678.12	4310281.11	Картометрический метод	-
1152	377729.71	4310232.55	Картометрический метод	-
1153	377784.33	4310150.63	Картометрический метод	-
1060	377859.09	4310038.58	Картометрический метод	-
70				
1154	372406.44	4310088.73	Картометрический метод	-
1155	372811.25	4310811.34	Картометрический метод	-
1156	372816.43	4310820.52	Картометрический метод	-
1157	372937.33	4311036.38	Картометрический метод	-
1158	372850.47	4311094.86	Картометрический метод	-
1159	372546.55	4311355.53	Картометрический метод	-
1160	372521.00	4311373.09	Картометрический метод	-
1161	372379.91	4311475.89	Картометрический метод	-
1162	372372.10	4311481.56	Картометрический метод	-
1163	372362.42	4311488.59	Картометрический метод	-
1164	371714.83	4311960.54	Картометрический метод	-
1165	371717.08	4311982.90	Картометрический метод	-
1166	371812.69	4312148.60	Картометрический метод	-
1167	372579.04	4311763.56	Картометрический метод	-
1168	372588.09	4311758.97	Картометрический метод	-
1169	372615.07	4311801.35	Картометрический метод	-
1170	372606.00	4311805.94	Картометрический метод	-
1171	371837.90	4312192.28	Картометрический метод	-
1172	372164.51	4312758.27	Картометрический метод	-
1173	372902.34	4313494.89	Картометрический метод	-
1174	373702.84	4314291.86	Картометрический метод	-
1175	374353.18	4314925.87	Картометрический метод	-
1176	374750.69	4315311.53	Картометрический метод	-
1177	375051.16	4315602.69	Картометрический метод	-
1178	375383.09	4315920.64	Картометрический метод	-
1179	375686.36	4316260.48	Картометрический метод	-
1180	376081.99	4316702.04	Картометрический метод	-
1181	376363.17	4317023.77	Картометрический метод	-
1182	376954.96	4317696.43	Картометрический метод	-
1183	377136.15	4317901.27	Картометрический метод	-
1184	377217.19	4317993.27	Картометрический метод	-
1185	378444.63	4319433.75	Картометрический метод	-
1186	378405.92	4319465.23	Картометрический метод	-
1187	378405.77	4319465.34	Картометрический метод	-
1188	378303.90	4319346.94	Картометрический метод	-
1189	378292.08	4319375.84	Картометрический метод	-
1190	378390.68	4322247.50	Картометрический метод	-
1191	378391.47	4322246.89	Картометрический метод	-
1192	378397.56	4322311.20	Картометрический метод	-
1193	378411.55	4322484.59	Картометрический метод	-
1194	378407.75	4322557.23	Картометрический метод	-
1195	378419.11	4322564.89	Картометрический метод	-
1196	378467.21	4323077.55	Картометрический метод	-
1197	378477.76	4323141.73	Картометрический метод	-
1198	378509.47	4323199.25	Картометрический метод	-
1199	378597.98	4323333.55	Картометрический метод	-
1200	378628.97	4323394.72	Картометрический метод	-
1201	378641.08	4323396.25	Картометрический метод	-
1202	378703.58	4323502.30	Картометрический метод	-
1203	378674.30	4323524.11	Картометрический метод	-
1204	378618.35	4323430.00	Картометрический метод	-
1205	378604.84	4323428.28	Картометрический метод	-
1206	378566.36	4323352.34	Картометрический метод	-
1207	378478.21	4323218.52	Картометрический метод	-
1208	378442.93	4323154.55	Картометрический метод	-
1209	378431.20	4323083.22	Картометрический метод	-
1210	378384.58	4322585.82	Картометрический метод	-
1211	378370.52	4322576.35	Картометрический метод	-
1212	378375.24	4322486.25	Картометрический метод	-
1213	378361.47	4322315.44	Картометрический метод	-
1214	378357.29	4322271.37	Картометрический метод	-
1215	378341.36	4322282.28	Картометрический метод	-
1216	378341.35	4322282.28	Картометрический метод	-
1217	378329.64	4321957.12	Картометрический метод	-
1218	378313.44	4321505.09	Картометрический метод	-
1219	378301.36	4321145.15	Картометрический метод	-
1220	378285.39	4320669.28	Картометрический метод	-

1221	378267.79	4320195.31	Картометрический метод	-
1222	378239.19	4319278.83	Картометрический метод	-
1223	378143.01	4319160.77	Картометрический метод	-
1224	377826.55	4318787.40	Картометрический метод	-
1225	377215.18	4318066.13	Картометрический метод	-
1226	377192.32	4318040.29	Картометрический метод	-
1227	377185.45	4318032.58	Картометрический метод	-
1228	377112.63	4317950.17	Картометрический метод	-
1229	376514.95	4317273.57	Картометрический метод	-
1230	376148.63	4316854.15	Картометрический метод	-
1231	375841.23	4316508.26	Картометрический метод	-
1232	375347.39	4315955.66	Картометрический метод	-
1233	375190.32	4315806.19	Картометрический метод	-
1234	374736.33	4315367.27	Картометрический метод	-
1235	374473.14	4315111.65	Картометрический метод	-
1236	374160.89	4314809.45	Картометрический метод	-
1237	374042.69	4314694.31	Картометрический метод	-
1238	373769.22	4314427.96	Картометрический метод	-
1239	373673.43	4314333.06	Картометрический метод	-
1240	373451.70	4314112.43	Картометрический метод	-
1241	373444.62	4314105.41	Картометрический метод	-
1242	373064.29	4313727.03	Картометрический метод	-
1243	372126.79	4312791.25	Картометрический метод	-
1244	371802.57	4312239.91	Картометрический метод	-
1245	371788.09	4312217.36	Картометрический метод	-
1246	371722.86	4312250.15	Картометрический метод	-
1247	371588.81	4312215.71	Картометрический метод	-
1248	371093.28	4314124.85	Картометрический метод	-
1249	368054.93	4315390.07	Картометрический метод	-
1250	368046.30	4315380.23	Картометрический метод	-
1251	371079.28	4314110.78	Картометрический метод	-
1252	371571.83	4312211.36	Картометрический метод	-
1253	371593.13	4312129.20	Картометрический метод	-
1254	371643.31	4312126.18	Картометрический метод	-
1255	371642.79	4312126.11	Картометрический метод	-
1256	371698.05	4312055.20	Картометрический метод	-
1257	371669.02	4311998.00	Картометрический метод	-
1258	371664.34	4311954.83	Картометрический метод	-
1259	371671.08	4311935.84	Картометрический метод	-
1260	371684.57	4311919.22	Картометрический метод	-
1261	372205.60	4311514.19	Картометрический метод	-
1262	372440.84	4311343.74	Картометрический метод	-
1263	372459.11	4311326.21	Картометрический метод	-
1264	372705.88	4311118.85	Картометрический метод	-
1265	372713.15	4311109.99	Картометрический метод	-
1266	372704.25	4311081.10	Картометрический метод	-
1267	372080.97	4311171.31	Картометрический метод	-
1268	372030.98	4311142.87	Картометрический метод	-
1269	372017.20	4311132.42	Картометрический метод	-
1270	372312.77	4311089.91	Картометрический метод	-
1271	372233.98	4311004.35	Картометрический метод	-
1272	372269.63	4311021.57	Картометрический метод	-
1273	372331.23	4311086.17	Картометрический метод	-
1274	372686.12	4311039.55	Картометрический метод	-
1275	372613.07	4310900.61	Картометрический метод	-
1276	372578.90	4310832.20	Картометрический метод	-
1277	372572.30	4310818.98	Картометрический метод	-
1278	372183.76	4310141.98	Картометрический метод	-
1154	372406.44	4310088.73	Картометрический метод	-
71				
1279	371588.81	4312215.71	Картометрический метод	-
1280	371601.47	4312166.97	Картометрический метод	-
1281	371717.03	4312196.66	Картометрический метод	-
1282	371760.75	4312174.71	Картометрический метод	-
1283	371738.23	4312139.60	Картометрический метод	-
1284	371737.89	4312139.55	Картометрический метод	-
1285	371607.22	4312144.77	Картометрический метод	-
1279	371588.81	4312215.71	Картометрический метод	-
72				
1286	371463.00	4312131.40	Картометрический метод	-
1287	371584.46	4312162.60	Картометрический метод	-
1288	371571.83	4312211.36	Картометрический метод	-
1289	371482.76	4312188.47	Картометрический метод	-
1290	370965.34	4312906.45	Картометрический метод	-
1291	370751.96	4313073.33	Картометрический метод	-
1292	370361.27	4313590.25	Картометрический метод	-
1293	369853.66	4314040.05	Картометрический метод	-
1294	369402.62	4314268.99	Картометрический метод	-
1295	368893.54	4314187.97	Картометрический метод	-
1296	368883.42	4314186.35	Картометрический метод	-
1297	368602.29	4314141.59	Картометрический метод	-
1298	368131.81	4313918.48	Картометрический метод	-
1299	367728.93	4313727.43	Картометрический метод	-
1300	367477.77	4313726.19	Картометрический метод	-
1301	367328.46	4313736.47	Картометрический метод	-
1302	367216.97	4313813.43	Картометрический метод	-
1303	367203.54	4313822.72	Картометрический метод	-
1304	367189.82	4313801.59	Картометрический метод	-
1305	367215.11	4313771.88	Картометрический метод	-
1306	367334.76	4313691.72	Картометрический метод	-
1307	367433.64	4313683.24	Картометрический метод	-
1308	367691.92	4313679.08	Картометрический метод	-
1309	367856.56	4313734.35	Картометрический метод	-



1310	368038.30	4313817.96	Картометрический метод	-
1311	368155.30	4313879.19	Картометрический метод	-
1312	368451.17	4314034.02	Картометрический метод	-
1313	368572.73	4314082.63	Картометрический метод	-
1314	368723.35	4314116.60	Картометрический метод	-
1315	368880.60	4314145.40	Картометрический метод	-
1316	368880.54	4314144.55	Картометрический метод	-
1317	368890.67	4314146.40	Картометрический метод	-
1318	368890.73	4314147.25	Картометрический метод	-
1319	368996.48	4314166.62	Картометрический метод	-
1320	369386.92	4314212.56	Картометрический метод	-
1321	369417.55	4314206.60	Картометрический метод	-
1322	369633.26	4314110.53	Картометрический метод	-
1323	369678.71	4314087.42	Картометрический метод	-
1324	369868.93	4313965.17	Картометрический метод	-
1325	370032.48	4313821.34	Картометрический метод	-
1326	370186.69	4313690.68	Картометрический метод	-
1327	370338.17	4313549.46	Картометрический метод	-
1328	370526.28	4313297.30	Картометрический метод	-
1329	370698.98	4313120.43	Картометрический метод	-
1330	370760.83	4312992.19	Картометрический метод	-
1331	370768.58	4312996.71	Картометрический метод	-
1332	370883.80	4312906.62	Картометрический метод	-
1333	370934.56	4312822.14	Картометрический метод	-
1334	370957.75	4312752.37	Картометрический метод	-
1335	371019.14	4312746.65	Картометрический метод	-
1286	371463.00	4312131.40	Картометрический метод	-
31				
1336	367331.98	4313672.39	Картометрический метод	-
1337	367203.04	4313756.23	Картометрический метод	-
1338	367046.25	4313944.37	Картометрический метод	-
1339	366928.64	4314260.81	Картометрический метод	-
1340	366704.84	4314042.30	Картометрический метод	-
1341	366684.10	4314022.12	Картометрический метод	-
1342	366731.32	4313990.43	Картометрический метод	-
1343	366555.00	4314086.86	Картометрический метод	-
1344	366510.48	4314010.52	Картометрический метод	-
1345	366499.44	4313978.89	Картометрический метод	-
1346	366540.83	4313970.30	Картометрический метод	-
1347	366544.98	4313968.74	Картометрический метод	-
1348	366553.47	4313985.32	Картометрический метод	-
1349	366573.80	4314019.84	Картометрический метод	-
1350	367043.88	4313762.51	Картометрический метод	-
1351	367082.77	4313762.52	Картометрический метод	-
1352	367082.79	4313762.52	Картометрический метод	-
1353	367235.88	4313635.25	Картометрический метод	-
1354	367264.94	4313677.86	Картометрический метод	-
1336	367331.98	4313672.39	Картометрический метод	-
74				
1355	366453.02	4313806.15	Картометрический метод	-
1356	366522.46	4313925.13	Картометрический метод	-
1357	366538.27	4313954.94	Картометрический метод	-
1358	366493.30	4313961.34	Картометрический метод	-
1359	366487.69	4313945.27	Картометрический метод	-
1360	366432.47	4313850.18	Картометрический метод	-
1361	366544.34	4313982.06	Картометрический метод	-
1362	365498.16	4314112.08	Картометрический метод	-
1363	365440.94	4314267.27	Картометрический метод	-
1364	365268.58	4314386.43	Картометрический метод	-
1365	365306.30	4314991.38	Картометрический метод	-
1366	365246.84	4315027.12	Картометрический метод	-
1367	365242.18	4314956.72	Картометрический метод	-
1368	365259.16	4314903.45	Картометрический метод	-
1369	365230.11	4314364.12	Картометрический метод	-
1370	365414.99	4314247.37	Картометрический метод	-
1371	365474.85	4314091.28	Картометрический метод	-
1372	365482.52	4314077.31	Картометрический метод	-
1373	365614.89	4313965.33	Картометрический метод	-
1374	365654.52	4313941.85	Картометрический метод	-
1355	366453.02	4313806.15	Картометрический метод	-
75				
1375	365235.60	4314975.42	Картометрический метод	-
1376	365239.45	4315031.45	Картометрический метод	-
1377	364438.28	4315513.92	Картометрический метод	-
1378	364432.40	4315517.42	Картометрический метод	-
1379	364416.38	4315536.47	Картометрический метод	-
1380	364377.20	4315549.91	Картометрический метод	-
1381	364313.75	4315571.58	Картометрический метод	-
1382	364283.15	4315578.12	Картометрический метод	-
1383	364276.88	4315573.52	Картометрический метод	-
1384	364313.20	4315524.86	Картометрический метод	-
1385	364396.19	4315488.01	Картометрический метод	-
1375	365235.60	4314975.42	Картометрический метод	-
76				
1386	372900.78	4311580.80	Картометрический метод	-
1387	372952.23	4311631.75	Картометрический метод	-
1388	372631.47	4311793.12	Картометрический метод	-
1389	372622.77	4311797.54	Картометрический метод	-
1390	372595.74	4311755.11	Картометрический метод	-
1391	372604.62	4311750.68	Картометрический метод	-
1392	372669.12	4311718.32	Картометрический метод	-
1393	372674.20	4311694.86	Картометрический метод	-
1386	372900.78	4311580.80	Картометрический метод	-

77				
1394	372948.90	4311556.58	Картометрический метод	-
1395	372968.49	4311571.36	Картометрический метод	-
1396	373138.07	4311559.66	Картометрический метод	-
1397	373142.95	4311609.23	Картометрический метод	-
1398	372973.66	4311621.00	Картометрический метод	-
1399	372968.99	4311623.36	Картометрический метод	-
1400	372917.67	4311572.30	Картометрический метод	-
1394	372948.90	4311556.58	Картометрический метод	-
78				
1401	364947.17	4322186.71	Картометрический метод	-
1402	365378.59	4322617.88	Картометрический метод	-
1403	365443.40	4322682.65	Картометрический метод	-
1404	365376.52	4322685.93	Картометрический метод	-
1405	365365.70	4322687.57	Картометрический метод	-
1406	365357.25	4322688.10	Картометрический метод	-
1407	365078.03	4322731.07	Картометрический метод	-
1408	364854.26	4322969.18	Картометрический метод	-
1409	364608.45	4323228.61	Картометрический метод	-
1410	364621.24	4323408.79	Картометрический метод	-
1411	364620.99	4323408.80	Картометрический метод	-
1412	366332.56	4323383.15	Картометрический метод	-
1413	366790.67	4322844.91	Картометрический метод	-
1414	366857.65	4322766.21	Картометрический метод	-
1415	366871.12	4322778.82	Картометрический метод	-
1416	366334.54	4323399.39	Картометрический метод	-
1417	364997.79	4323421.29	Картометрический метод	-
1418	364747.49	4323422.80	Картометрический метод	-
1419	364505.71	4323428.31	Картометрический метод	-
1420	364042.25	4323508.80	Картометрический метод	-
1421	363729.97	4323527.12	Картометрический метод	-
1422	362772.79	4324156.39	Картометрический метод	-
1423	362761.42	4324157.02	Картометрический метод	-
1424	362782.76	4324136.74	Картометрический метод	-
1425	362931.31	4324039.59	Картометрический метод	-
1426	362938.80	4324034.73	Картометрический метод	-
1427	362951.46	4324026.41	Картометрический метод	-
1428	362951.56	4324025.20	Картометрический метод	-
1429	362938.84	4324004.52	Картометрический метод	-
1430	362933.81	4324004.17	Картометрический метод	-
1431	362923.25	4323997.86	Картометрический метод	-
1432	362910.08	4323983.98	Картометрический метод	-
1433	362919.19	4323977.17	Картометрический метод	-
1434	362928.98	4323990.43	Картометрический метод	-
1435	362945.10	4323995.18	Картометрический метод	-
1436	362953.60	4324008.96	Картометрический метод	-
1437	362992.86	4323983.57	Картометрический метод	-
1438	362992.87	4323983.57	Картометрический метод	-
1439	363447.95	4323689.23	Картометрический метод	-
1440	363712.62	4323517.10	Картометрический метод	-
1441	363733.62	4323514.78	Картометрический метод	-
1442	363927.48	4323502.78	Картометрический метод	-
1443	363918.49	4323488.25	Картометрический метод	-
1444	363731.53	4323196.59	Картометрический метод	-
1445	363725.71	4323187.51	Картометрический метод	-
1446	363687.91	4323127.45	Картометрический метод	-
1447	363662.96	4323115.99	Картометрический метод	-
1448	363652.18	4323111.20	Картометрический метод	-
1449	363642.77	4323081.38	Картометрический метод	-
1450	363650.59	4323071.08	Картометрический метод	-
1451	363637.90	4323065.19	Картометрический метод	-
1452	363644.48	4323056.51	Картометрический метод	-
1453	363672.17	4323053.80	Картометрический метод	-
1454	363684.32	4323058.56	Картометрический метод	-
1455	363730.43	4323080.03	Картометрический метод	-
1456	363801.22	4323189.21	Картометрический метод	-
1457	363981.43	4323479.49	Картометрический метод	-
1458	363994.73	4323498.52	Картометрический метод	-
1459	364044.90	4323495.51	Картометрический метод	-
1460	364506.12	4323410.52	Картометрический метод	-
1461	364577.32	4323410.09	Картометрический метод	-
1462	364577.55	4323409.45	Картометрический метод	-
1463	364580.27	4323401.87	Картометрический метод	-
1464	364567.41	4323215.22	Картометрический метод	-
1465	365058.17	4322692.86	Картометрический метод	-
1466	365340.35	4322649.82	Картометрический метод	-
1467	364896.90	4322380.39	Картометрический метод	-
1468	364699.78	4322268.81	Картометрический метод	-
1401	364947.17	4322186.71	Картометрический метод	-
79				
1469	366876.94	4322753.76	Картометрический метод	-
1470	366869.24	4322746.21	Картометрический метод	-
1471	366962.50	4322646.06	Картометрический метод	-
1472	367460.70	4322063.95	Картометрический метод	-
1473	367481.18	4322042.89	Картометрический метод	-
1474	367623.35	4321981.49	Картометрический метод	-
1475	367668.84	4321983.92	Картометрический метод	-
1476	367679.89	4321694.51	Картометрический метод	-
1477	367707.74	4321693.53	Картометрический метод	-
1478	367708.24	4321703.46	Картометрический метод	-
1479	367689.53	4321704.48	Картометрический метод	-
1480	367678.63	4321994.34	Картометрический метод	-
1481	367637.83	4321991.98	Картометрический метод	-



1482	367630.00	4321990.73	Картометрический метод	-
1483	367628.34	4321991.49	Картометрический метод	-
1484	367624.49	4321991.28	Картометрический метод	-
1485	367486.96	4322051.54	Картометрический метод	-
1486	367480.07	4322059.06	Картометрический метод	-
1487	367473.87	4322061.88	Картометрический метод	-
1469	366876.94	4322753.76	Картометрический метод	-
80				
1488	361297.88	4323588.05	Картометрический метод	-
1489	361425.10	4323638.18	Картометрический метод	-
1490	361382.33	4323656.57	Картометрический метод	-
1491	361338.09	4323640.08	Картометрический метод	-
1492	361338.07	4323640.14	Картометрический метод	-
1493	361337.97	4323640.10	Картометрический метод	-
1494	361331.15	4323657.17	Картометрический метод	-
1495	361366.57	4323676.10	Картометрический метод	-
1496	361377.04	4323700.48	Картометрический метод	-
1497	361328.18	4323820.56	Картометрический метод	-
1498	361332.09	4323825.74	Картометрический метод	-
1499	361332.21	4323825.72	Картометрический метод	-
1500	361329.07	4323827.16	Картометрический метод	-
1501	361311.96	4323789.16	Картометрический метод	-
1502	361230.74	4323757.10	Картометрический метод	-
1488	361297.88	4323588.05	Картометрический метод	-
81				
1503	361338.07	4323640.14	Картометрический метод	-
1504	361382.33	4323656.57	Картометрический метод	-
1505	361425.10	4323638.18	Картометрический метод	-
1506	361430.30	4323635.94	Картометрический метод	-
1507	361440.84	4323637.84	Картометрический метод	-
1508	361434.81	4323643.46	Картометрический метод	-
1509	361412.87	4323648.95	Картометрический метод	-
1510	361418.71	4323674.39	Картометрический метод	-
1511	361431.39	4323679.31	Картометрический метод	-
1512	361440.05	4323677.25	Картометрический метод	-
1513	361449.30	4323680.00	Картометрический метод	-
1514	361451.77	4323691.62	Картометрический метод	-
1515	361433.89	4323686.77	Картометрический метод	-
1516	361423.09	4323694.52	Картометрический метод	-
1517	361425.91	4323721.73	Картометрический метод	-
1518	361441.75	4323727.89	Картометрический метод	-
1519	361448.28	4323735.53	Картометрический метод	-
1520	361459.97	4323733.17	Картометрический метод	-
1521	361464.82	4323756.98	Картометрический метод	-
1522	361485.40	4323753.62	Картометрический метод	-
1523	361492.98	4323788.17	Картометрический метод	-
1524	361476.30	4323813.80	Картометрический метод	-
1525	361387.90	4323825.63	Картометрический метод	-
1526	361548.00	4324038.98	Картометрический метод	-
1527	361587.07	4324089.44	Картометрический метод	-
1528	361687.56	4324222.61	Картометрический метод	-
1529	361747.49	4324302.52	Картометрический метод	-
1530	361747.50	4324302.53	Картометрический метод	-
1531	361720.67	4324319.65	Картометрический метод	-
1532	361708.53	4324324.74	Картометрический метод	-
1533	361332.21	4323825.72	Картометрический метод	-
1534	361332.09	4323825.74	Картометрический метод	-
1535	361328.18	4323820.56	Картометрический метод	-
1536	361377.04	4323700.48	Картометрический метод	-
1537	361366.57	4323676.10	Картометрический метод	-
1538	361331.15	4323657.17	Картометрический метод	-
1539	361337.97	4323640.10	Картометрический метод	-
1503	361338.07	4323640.14	Картометрический метод	-
82				
1540	361115.06	4322804.60	Картометрический метод	-
1541	361186.14	4322865.92	Картометрический метод	-
1542	361181.65	4322874.99	Картометрический метод	-
1543	361193.75	4322881.68	Картометрический метод	-
1544	361193.75	4322881.68	Картометрический метод	-
1545	361188.49	4322884.49	Картометрический метод	-
1546	361175.03	4322877.08	Картометрический метод	-
1547	361179.27	4322868.54	Картометрический метод	-
1548	361106.08	4322806.74	Картометрический метод	-
1540	361115.06	4322804.60	Картометрический метод	-
83				
1549	361232.76	4322860.03	Картометрический метод	-
1550	361233.70	4322862.90	Картометрический метод	-
1551	361217.04	4322870.94	Картометрический метод	-
1552	361202.38	4322877.19	Картометрический метод	-
1553	361196.33	4322872.00	Картометрический метод	-
1554	361199.51	4322878.62	Картометрический метод	-
1555	361197.74	4322879.56	Картометрический метод	-
1556	361193.11	4322869.92	Картометрический метод	-
1557	361197.02	4322868.64	Картометрический метод	-
1558	361203.46	4322874.16	Картометрический метод	-
1549	361232.76	4322860.03	Картометрический метод	-
84				
1559	361071.46	4322766.74	Картометрический метод	-
1560	361088.90	4322781.83	Картометрический метод	-
1561	361087.33	4322790.91	Картометрический метод	-
1562	361066.10	4322772.98	Картометрический метод	-
1559	361071.46	4322766.74	Картометрический метод	-
85				

1563	361087.25	4322844.23		Картометрический метод	-
1564	361091.99	4322838.55		Картометрический метод	-
1565	361096.33	4322833.34		Картометрический метод	-
1566	361100.93	4322827.81		Картометрический метод	-
1567	361107.69	4322819.68		Картометрический метод	-
1568	361114.73	4322817.99		Картометрический метод	-
1569	361149.32	4322848.17		Картометрический метод	-
1570	361119.73	4322881.25		Картометрический метод	-
1571	361084.92	4322850.12		Картометрический метод	-
1563	361087.25	4322844.23		Картометрический метод	-
86					
1572	364314.66	4324446.28		Картометрический метод	-
1573	364047.12	4324585.31		Картометрический метод	-
1574	364631.14	4324111.36		Картометрический метод	-
1575	364630.89	4324108.26		Картометрический метод	-
1576	364567.40	4324109.18		Картометрический метод	-
1577	364325.81	4324104.37		Картометрический метод	-
1578	364202.85	4324279.01		Картометрический метод	-
1579	364083.48	4324450.73		Картометрический метод	-
1580	363955.18	4324620.53		Картометрический метод	-
1581	363894.51	4324699.59		Картометрический метод	-
1582	363855.66	4324701.31		Картометрический метод	-
1583	363931.31	4324602.36		Картометрический метод	-
1584	364059.18	4324433.13		Картометрический метод	-
1585	364178.26	4324261.81		Картометрический метод	-
1586	364306.97	4324079.03		Картометрический метод	-
1587	364249.78	4323983.74		Картометрический метод	-
1588	363992.16	4323575.77		Картометрический метод	-
1589	364026.82	4323574.07		Картометрический метод	-
1590	364026.82	4323574.08		Картометрический метод	-
1591	364063.02	4323631.11		Картометрический метод	-
1592	364275.33	4323968.02		Картометрический метод	-
1593	364327.17	4324054.39		Картометрический метод	-
1594	364567.47	4324059.18		Картометрический метод	-
1595	364626.80	4324058.17		Картометрический метод	-
1596	364590.91	4323546.45		Картометрический метод	-
1597	364630.88	4323544.49		Картометрический метод	-
1598	364630.88	4323544.50		Картометрический метод	-
1599	364666.88	4324057.50		Картометрический метод	-
1600	364792.24	4324055.40		Картометрический метод	-
1601	365027.65	4324050.01		Картометрический метод	-
1602	365211.68	4324037.32		Картометрический метод	-
1603	365394.72	4324024.24		Картометрический метод	-
1604	365558.41	4324004.14		Картометрический метод	-
1605	365535.21	4323674.36		Картометрический метод	-
1606	365521.89	4323500.86		Картометрический метод	-
1607	365536.29	4323500.16		Картометрический метод	-
1608	365551.87	4323499.40		Картометрический метод	-
1609	365565.13	4323672.14		Картометрический метод	-
1610	365591.78	4324050.41		Картометрический метод	-
1611	365399.56	4324074.04		Картометрический метод	-
1612	365029.95	4324099.97		Картометрический метод	-
1613	364670.96	4324107.44		Картометрический метод	-
1614	364672.68	4324128.48		Картометрический метод	-
1615	364670.76	4324156.48		Картометрический метод	-
1572	364314.66	4324446.28		Картометрический метод	-
75					
1616	363835.36	4324776.68		Картометрический метод	-
1617	363803.08	4324818.75		Картометрический метод	-
1618	363770.36	4324865.63		Картометрический метод	-
1619	363698.59	4324968.91		Картометрический метод	-
1620	363598.53	4325101.24		Картометрический метод	-
1621	363638.46	4325135.69		Картометрический метод	-
1622	363628.71	4325148.88		Картометрический метод	-
1623	363617.54	4325139.10		Картометрический метод	-
1624	363446.99	4325340.65		Картометрический метод	-
1625	363280.07	4325575.79		Картометрический метод	-
1626	363239.43	4325596.00		Картометрический метод	-
1627	363203.87	4325647.74		Картометрический метод	-
1628	363032.93	4325885.69		Картометрический метод	-
1629	362932.83	4326023.43		Картометрический метод	-
1630	362892.57	4326095.83		Картометрический метод	-
1631	362882.82	4326113.37		Картометрический метод	-
1632	362870.32	4326127.04		Картометрический метод	-
1633	362844.24	4326129.41		Картометрический метод	-
1634	362843.09	4326112.40		Картометрический метод	-
1635	362858.31	4326095.73		Картометрический метод	-
1636	362879.74	4326057.17		Картометрический метод	-
1637	362881.90	4326053.28		Картометрический метод	-
1638	362887.52	4326043.18		Картометрический метод	-
1639	362907.48	4326007.26		Картометрический метод	-
1640	363184.17	4325623.42		Картометрический метод	-
1641	363142.65	4325644.06		Картометрический метод	-
1642	362833.15	4325966.94		Картометрический метод	-
1643	362830.41	4325926.94		Картометрический метод	-
1644	362885.75	4325870.68		Картометрический метод	-
1645	363124.58	4325619.56		Картометрический метод	-
1646	363219.11	4325572.58		Картометрический метод	-
1647	363355.91	4325373.46		Картометрический метод	-
1648	363550.76	4325114.61		Картометрический метод	-
1649	363674.30	4324951.29		Картометрический метод	-
1650	363738.88	4324858.37		Картометрический метод	-
1651	363771.86	4324810.92		Картометрический метод	-



1652	363797.62	4324777.22	Картометрический метод	-
1616	363835.36	4324776.68	Картометрический метод	-
88				
1653	363524.09	4327555.12	Картометрический метод	-
1654	363521.73	4327526.80	Картометрический метод	-
1655	363468.71	4326757.63	Картометрический метод	-
1656	363356.49	4326765.36	Картометрический метод	-
1657	363332.71	4326551.48	Картометрический метод	-
1658	363314.96	4326340.63	Картометрический метод	-
1659	363287.29	4326316.08	Картометрический метод	-
1660	363156.20	4326281.02	Картометрический метод	-
1661	362981.17	4326121.38	Картометрический метод	-
1662	362921.88	4326126.25	Картометрический метод	-
1663	362925.25	4326122.03	Картометрический метод	-
1664	362982.57	4326117.23	Картометрический метод	-
1665	363025.54	4326156.47	Картометрический метод	-
1666	363027.00	4326156.39	Картометрический метод	-
1667	363027.01	4326156.39	Картометрический метод	-
1668	363158.40	4326276.25	Картометрический метод	-
1669	363289.46	4326311.29	Картометрический метод	-
1670	363317.97	4326336.69	Картометрический метод	-
1671	363318.76	4326338.71	Картометрический метод	-
1672	363336.08	4326553.47	Картометрический метод	-
1673	363337.18	4326553.53	Картометрический метод	-
1674	363349.22	4326663.52	Картометрический метод	-
1675	363360.12	4326760.94	Картометрический метод	-
1676	363472.05	4326752.83	Картометрический метод	-
1677	363496.15	4327102.84	Картометрический метод	-
1678	363527.90	4327554.51	Картометрический метод	-
1653	363524.09	4327555.12	Картометрический метод	-
89				
1679	362843.55	4326132.59	Картометрический метод	-
1680	362832.22	4325966.91	Картометрический метод	-
1681	362829.48	4325926.91	Картометрический метод	-
1682	362721.49	4324347.65	Картометрический метод	-
1683	362722.40	4324347.60	Картометрический метод	-
1684	362750.89	4324764.21	Картометрический метод	-
1685	362754.30	4324814.10	Картометрический метод	-
1686	362830.41	4325926.94	Картометрический метод	-
1687	362833.15	4325966.94	Картометрический метод	-
1688	362843.09	4326112.40	Картометрический метод	-
1689	362844.24	4326129.41	Картометрический метод	-
1690	362870.32	4326127.04	Картометрический метод	-
1691	362866.95	4326130.75	Картометрический метод	-
1692	362843.56	4326132.66	Картометрический метод	-
1679	362843.55	4326132.59	Картометрический метод	-
90				
1693	362718.71	4324347.06	Картометрический метод	-
1694	362718.73	4324347.69	Картометрический метод	-
1695	362717.66	4324347.70	Картометрический метод	-
1696	362682.95	4324325.65	Картометрический метод	-
1697	362503.19	4324437.14	Картометрический метод	-
1698	362501.63	4324433.88	Картометрический метод	-
1699	362682.66	4324321.79	Картометрический метод	-
1700	362695.32	4324331.20	Картометрический метод	-
1701	362697.97	4324330.72	Картометрический метод	-
1702	362700.80	4324335.66	Картометрический метод	-
1693	362718.71	4324347.06	Картометрический метод	-
91				
1703	363001.62	4326181.94	Картометрический метод	-
1704	362950.31	4326236.60	Картометрический метод	-
1705	362956.04	4326377.35	Картометрический метод	-
1706	363127.49	4326472.58	Картометрический метод	-
1707	363327.51	4326760.41	Картометрический метод	-
1708	363335.05	4326759.91	Картометрический метод	-
1709	363339.03	4326796.62	Картометрический метод	-
1710	363440.79	4326789.60	Картометрический метод	-
1711	363491.81	4327528.86	Картометрический метод	-
1712	363521.73	4327526.80	Картометрический метод	-
1713	363524.09	4327555.10	Картометрический метод	-
1714	363495.57	4327559.54	Картометрический метод	-
1715	363392.30	4327550.08	Картометрический метод	-
1716	362840.77	4327673.76	Картометрический метод	-
1717	362836.94	4327646.36	Картометрический метод	-
1718	363472.24	4327513.19	Картометрический метод	-
1719	363465.96	4327455.96	Картометрический метод	-
1720	363440.03	4327063.84	Картометрический метод	-
1721	363391.04	4327067.21	Картометрический метод	-
1722	363389.63	4327046.66	Картометрический метод	-
1723	363438.61	4327043.29	Картометрический метод	-
1724	363430.17	4326918.49	Картометрический метод	-
1725	363182.24	4326783.73	Картометрический метод	-
1726	363126.43	4326787.06	Картометрический метод	-
1727	363137.77	4326951.37	Картометрический метод	-
1728	363120.41	4326952.57	Картометрический метод	-
1729	363109.08	4326788.26	Картометрический метод	-
1730	362973.27	4326798.20	Картометрический метод	-
1731	362986.63	4327129.14	Картометрический метод	-
1732	362795.35	4327262.33	Картометрический метод	-
1733	362794.41	4327262.27	Картометрический метод	-
1734	362795.14	4327231.66	Картометрический метод	-
1735	362965.01	4327116.20	Картометрический метод	-
1736	362952.32	4326800.43	Картометрический метод	-

1737	362952.26	4326800.43	Картометрический метод	-
1738	362889.29	4326803.28	Картометрический метод	-
1739	362888.43	4326789.01	Картометрический метод	-
1740	362889.36	4326789.03	Картометрический метод	-
1741	362942.93	4326785.53	Картометрический метод	-
1742	362951.67	4326785.86	Картометрический метод	-
1743	362946.49	4326655.27	Картометрический метод	-
1744	362876.76	4326618.18	Картометрический метод	-
1745	362873.39	4326568.99	Картометрический метод	-
1746	362944.37	4326605.23	Картометрический метод	-
1747	362944.57	4326605.33	Картометрический метод	-
1748	362935.29	4326380.43	Картометрический метод	-
1749	362926.78	4326378.43	Картометрический метод	-
1750	362918.81	4326373.96	Картометрический метод	-
1751	362880.81	4326352.65	Картометрический метод	-
1752	362859.33	4326349.72	Картометрический метод	-
1753	362858.40	4326349.70	Картометрический метод	-
1754	362857.28	4326333.42	Картометрический метод	-
1755	362883.77	4326337.22	Картометрический метод	-
1756	362922.12	4326358.51	Картометрический метод	-
1757	362934.58	4326362.86	Картометрический метод	-
1758	362929.34	4326233.07	Картометрический метод	-
1759	362917.25	4326241.92	Картометрический метод	-
1760	362857.22	4326318.93	Картометрический метод	-
1761	362856.29	4326318.90	Картометрический метод	-
1762	362849.49	4326219.34	Картометрический метод	-
1763	362891.28	4326161.83	Картометрический метод	-
1764	362893.16	4326159.29	Картометрический метод	-
1765	362969.81	4326153.01	Картометрический метод	-
1703	363001.62	4326181.94	Картометрический метод	-
92				
1766	363238.79	4326766.21	Картометрический метод	-
1767	363311.45	4326761.46	Картометрический метод	-
1768	363117.26	4326485.26	Картометрический метод	-
1769	362956.77	4326395.25	Картометрический метод	-
1770	362965.52	4326613.55	Картометрический метод	-
1766	363238.79	4326766.21	Картометрический метод	-
93				
1771	362972.57	4326783.60	Картометрический метод	-
1772	363159.54	4326771.39	Картометрический метод	-
1773	362967.84	4326667.20	Картометрический метод	-
1771	362972.57	4326783.60	Картометрический метод	-
94				
1774	363035.97	4326147.17	Картометрический метод	-
1775	363027.00	4326156.39	Картометрический метод	-
1776	363025.54	4326156.47	Картометрический метод	-
1777	362982.57	4326117.23	Картометрический метод	-
1778	362925.25	4326122.03	Картометрический метод	-
1779	362950.49	4326090.31	Картометрический метод	-
1780	363135.22	4325832.83	Картометрический метод	-
1781	363566.43	4325233.39	Картометрический метод	-
1782	363628.71	4325148.88	Картометрический метод	-
1783	363638.46	4325135.69	Картометрический метод	-
1784	363777.42	4324947.04	Картометрический метод	-
1785	363811.36	4324875.07	Картометрический метод	-
1786	363845.72	4324829.43	Картометрический метод	-
1787	363889.88	4324775.91	Картометрический метод	-
1788	364012.06	4324774.17	Картометрический метод	-
1789	363953.57	4324856.45	Картометрический метод	-
1790	363922.17	4324900.60	Картометрический метод	-
1774	363035.97	4326147.17	Картометрический метод	-
95				
1791	364492.27	4324388.73	Картометрический метод	-
1792	364084.31	4324642.24	Картометрический метод	-
1793	364076.07	4324684.14	Картометрический метод	-
1794	364070.61	4324691.81	Картометрический метод	-
1795	364019.20	4324694.09	Картометрический метод	-
1796	363955.04	4324696.92	Картометрический метод	-
1797	364047.12	4324585.31	Картометрический метод	-
1798	364314.66	4324446.28	Картометрический метод	-
1799	364778.85	4324151.59	Картометрический метод	-
1800	365072.97	4324125.05	Картометрический метод	-
1801	365357.68	4324098.87	Картометрический метод	-
1802	365642.19	4324073.17	Картометрический метод	-
1803	365648.60	4324043.36	Картометрический метод	-
1804	365865.33	4323526.57	Картометрический метод	-
1805	365889.30	4323482.88	Картометрический метод	-
1806	365918.54	4323481.44	Картометрический метод	-
1807	365935.01	4323480.63	Картометрический метод	-
1808	365900.12	4323544.29	Картометрический метод	-
1809	365780.31	4323826.74	Картометрический метод	-
1810	365658.13	4324122.04	Картометрический метод	-
1811	365646.30	4324133.13	Картометрический метод	-
1812	365361.83	4324158.83	Картометрический метод	-
1813	365077.11	4324184.97	Картометрический метод	-
1814	364797.39	4324210.19	Картометрический метод	-
1815	364566.56	4324356.30	Картометрический метод	-
1791	364492.27	4324388.73	Картометрический метод	-
96				
1816	362845.64	4326163.19	Картометрический метод	-
1817	362843.56	4326132.66	Картометрический метод	-
1818	362866.95	4326130.75	Картометрический метод	-
1819	362921.88	4326126.25	Картометрический метод	-



1820	362981.17	4326121.38	Картометрический метод	-
1821	363156.20	4326281.02	Картометрический метод	-
1822	363287.29	4326316.08	Картометрический метод	-
1823	363314.96	4326340.63	Картометрический метод	-
1824	363332.71	4326551.48	Картометрический метод	-
1825	363356.49	4326765.36	Картометрический метод	-
1826	363468.71	4326757.63	Картометрический метод	-
1827	363521.73	4327526.80	Картометрический метод	-
1828	363491.81	4327528.86	Картометрический метод	-
1829	363440.79	4326789.60	Картометрический метод	-
1830	363339.03	4326796.62	Картометрический метод	-
1831	363312.69	4326552.85	Картометрический метод	-
1832	363296.07	4326363.06	Картометрический метод	-
1833	363272.07	4326342.19	Картометрический метод	-
1834	363139.89	4326307.70	Картометрический метод	-
1835	362969.81	4326153.01	Картометрический метод	-
1836	362893.16	4326159.29	Картометрический метод	-
1816	362845.64	4326163.19	Картометрический метод	-
97				
1837	362831.14	4326133.68	Картометрический метод	-
1838	362843.56	4326132.66	Картометрический метод	-
1839	362845.64	4326163.19	Картометрический метод	-
1840	362833.23	4326164.20	Картометрический метод	-
1841	362791.91	4326167.59	Картометрический метод	-
1842	362703.52	4326053.34	Картометрический метод	-
1843	362665.45	4326004.15	Картометрический метод	-
1844	362586.65	4325902.31	Картометрический метод	-
1845	362540.28	4325869.42	Картометрический метод	-
1846	362346.68	4325980.70	Картометрический метод	-
1847	362306.68	4325990.79	Картометрический метод	-
1848	362291.54	4325977.19	Картометрический метод	-
1849	362293.11	4325947.22	Картометрический метод	-
1850	362294.80	4325951.43	Картометрический метод	-
1851	362297.04	4325957.01	Картометрический метод	-
1852	362298.36	4325960.31	Картометрический метод	-
1853	362338.47	4325950.81	Картометрический метод	-
1854	362542.49	4325834.17	Картометрический метод	-
1855	362550.98	4325840.22	Картометрический метод	-
1856	362607.85	4325880.79	Картометрический метод	-
1857	362672.14	4325964.02	Картометрический метод	-
1858	362703.14	4326004.15	Картометрический метод	-
1859	362804.86	4326135.84	Картометрический метод	-
1860	362822.75	4326134.33	Картометрический метод	-
1837	362831.14	4326133.68	Картометрический метод	-
98				
1861	388230.67	4304726.06	Картометрический метод	-
1862	388267.97	4304747.95	Картометрический метод	-
1863	388244.40	4304898.76	Картометрический метод	-
1864	388259.22	4304893.10	Картометрический метод	-
1865	388263.71	4304891.36	Картометрический метод	-
1866	388264.41	4304891.09	Картометрический метод	-
1867	388265.76	4304890.58	Картометрический метод	-
1868	388261.48	4304924.83	Картометрический метод	-
1869	388252.15	4304928.38	Картометрический метод	-
1870	388248.71	4304943.03	Картометрический метод	-
1871	388276.38	4304932.45	Картометрический метод	-
1872	388274.63	4304933.47	Картометрический метод	-
1873	388272.13	4304935.22	Картометрический метод	-
1874	388269.11	4304937.91	Картометрический метод	-
1875	388266.47	4304941.00	Картометрический метод	-
1876	388263.79	4304945.30	Картометрический метод	-
1877	388262.55	4304948.08	Картометрический метод	-
1878	388261.34	4304951.95	Картометрический метод	-
1879	388260.77	4304954.94	Картометрический метод	-
1880	388260.59	4304957.22	Картометрический метод	-
1881	388259.84	4304962.22	Картометрический метод	-
1882	388258.78	4304965.87	Картометрический метод	-
1883	388257.31	4304969.37	Картометрический метод	-
1884	388255.46	4304972.68	Картометрический метод	-
1885	388254.02	4304974.76	Картометрический метод	-
1886	388251.57	4304977.67	Картометрический метод	-
1887	388249.76	4304979.44	Картометрический метод	-
1888	388246.81	4304981.83	Картометрический метод	-
1889	388243.59	4304983.86	Картометрический метод	-
1890	388241.34	4304985.01	Картометрический метод	-
1891	388235.32	4305015.61	Картометрический метод	-
1892	388229.39	4305057.61	Картометрический метод	-
1893	388224.93	4305094.34	Картометрический метод	-
1894	388215.26	4305154.26	Картометрический метод	-
1895	388215.27	4305154.26	Картометрический метод	-
1896	388226.65	4305154.69	Картометрический метод	-
1897	388393.02	4305160.57	Картометрический метод	-
1898	388385.09	4305208.19	Картометрический метод	-
1899	388219.29	4305201.91	Картометрический метод	-
1900	388207.67	4305201.47	Картометрический метод	-
1901	388207.66	4305201.47	Картометрический метод	-
1902	388096.09	4305893.83	Картометрический метод	-
1903	388095.49	4305897.68	Картометрический метод	-
1904	388091.34	4305903.37	Картометрический метод	-
1905	388094.27	4305905.50	Картометрический метод	-
1906	387909.55	4307091.36	Картометрический метод	-
1907	387908.81	4307096.14	Картометрический метод	-
1908	387497.45	4309737.02	Картометрический метод	-

1909	387451.91	4309770.86	Картометрический метод	-
1910	387751.79	4307807.88	Картометрический метод	-
1911	387871.79	4307022.41	Картометрический метод	-
1912	388086.48	4305617.10	Картометрический метод	-
1913	388160.68	4305200.13	Картометрический метод	-
1914	388155.51	4305199.93	Картометрический метод	-
1915	387930.23	4305191.37	Картометрический метод	-
1916	387924.29	4305174.14	Картометрический метод	-
1917	387897.95	4305097.92	Картометрический метод	-
1918	387886.47	4305112.11	Картометрический метод	-
1919	387865.76	4305172.72	Картометрический метод	-
1920	387737.69	4305547.63	Картометрический метод	-
1921	387722.65	4305604.28	Картометрический метод	-
1922	387596.52	4306008.45	Картометрический метод	-
1923	387578.16	4306043.00	Картометрический метод	-
1924	387148.13	4307661.31	Картометрический метод	-
1925	386453.33	4308373.88	Картометрический метод	-
1926	386261.44	4308567.76	Картометрический метод	-
1927	386193.90	4308636.02	Картометрический метод	-
1928	385177.23	4309663.32	Картометрический метод	-
1929	384636.35	4309837.46	Картометрический метод	-
1930	383457.59	4310219.78	Картометрический метод	-
1931	382758.32	4310446.68	Картометрический метод	-
1932	381546.93	4310839.66	Картометрический метод	-
1933	381553.60	4310853.71	Картометрический метод	-
1934	381138.20	4310986.17	Картометрический метод	-
1935	380592.60	4310662.66	Картометрический метод	-
1936	380575.62	4310657.83	Картометрический метод	-
1937	380585.23	4310643.19	Картометрический метод	-
1938	380593.90	4310629.69	Картометрический метод	-
1939	380600.23	4310633.67	Картометрический метод	-
1940	381144.40	4310937.18	Картометрический метод	-
1941	381527.54	4310814.41	Картометрический метод	-
1942	382808.16	4310399.03	Картометрический метод	-
1943	382841.68	4310388.02	Картометрический метод	-
1944	384627.12	4309808.92	Картометрический метод	-
1945	385161.06	4309637.01	Картометрический метод	-
1946	386236.69	4308550.13	Картометрический метод	-
1947	386304.22	4308481.90	Картометрический метод	-
1948	386431.92	4308352.86	Картометрический метод	-
1949	387121.16	4307646.00	Картометрический метод	-
1950	387516.06	4306159.85	Картометрический метод	-
1951	387539.90	4306073.88	Картометрический метод	-
1952	387589.96	4305988.23	Картометрический метод	-
1953	387859.81	4305097.36	Картометрический метод	-
1954	387885.75	4305065.19	Картометрический метод	-
1955	387853.54	4305057.68	Картометрический метод	-
1956	387869.93	4304914.16	Картометрический метод	-
1957	387974.06	4304906.57	Картометрический метод	-
1958	388024.98	4304902.85	Картометрический метод	-
1959	388028.03	4304939.75	Картометрический метод	-
1960	388049.81	4304938.98	Картометрический метод	-
1961	388049.80	4304938.99	Картометрический метод	-
1962	388029.42	4304965.50	Картометрический метод	-
1963	388036.43	4305064.20	Картометрический метод	-
1964	388006.97	4305066.49	Картометрический метод	-
1965	387999.86	4305086.90	Картометрический метод	-
1966	387942.91	4305075.60	Картометрический метод	-
1967	387966.33	4305142.69	Картометрический метод	-
1968	388169.53	4305150.42	Картометрический метод	-
1969	388205.96	4304945.63	Картометрический метод	-
1970	388066.23	4304999.34	Картометрический метод	-
1971	388031.72	4304997.80	Картометрический метод	-
1972	388029.58	4304967.67	Картометрический метод	-
1973	388061.31	4304969.09	Картометрический метод	-
1974	388191.84	4304918.94	Картометрический метод	-
1975	388212.10	4304911.14	Картометрический метод	-
1976	388235.18	4304763.48	Картометрический метод	-
1977	388227.77	4304759.12	Картометрический метод	-
1861	388230.67	4304726.06	Картометрический метод	-
99				
1978	388261.48	4304924.83	Картометрический метод	-
1979	388265.76	4304890.58	Картометрический метод	-
1980	388526.71	4304790.63	Картометрический метод	-
1981	389180.41	4304540.27	Картометрический метод	-
1982	389704.77	4304339.44	Картометрический метод	-
1983	389888.91	4304398.54	Картометрический метод	-
1984	389980.83	4304428.03	Картометрический метод	-
1985	389970.19	4304462.07	Картометрический метод	-
1986	389710.18	4304378.89	Картометрический метод	-
1978	388261.48	4304924.83	Картометрический метод	-
100				
1987	389732.11	4304039.18	Картометрический метод	-
1988	389772.55	4304067.85	Картометрический метод	-
1989	389761.19	4304071.48	Картометрический метод	-
1990	389659.17	4304106.63	Картометрический метод	-
1991	389575.72	4304136.48	Картометрический метод	-
1992	389494.54	4304154.85	Картометрический метод	-
1993	389405.90	4304195.27	Картометрический метод	-
1994	388338.22	4304571.08	Картометрический метод	-
1995	388330.12	4304573.96	Картометрический метод	-
1996	388275.75	4304644.71	Картометрический метод	-
1997	388275.65	4304645.29	Картометрический метод	-



1998	388275.38	4304645.23	Картометрический метод	-
1999	388275.37	4304645.24	Картометрический метод	-
2000	388275.37	4304645.24	Картометрический метод	-
2001	388275.28	4304645.35	Картометрический метод	-
2002	388267.82	4304644.10	Картометрический метод	-
2003	388269.08	4304587.75	Картометрический метод	-
2004	388276.90	4304577.57	Картометрический метод	-
2005	388294.26	4304554.97	Картометрический метод	-
2006	388305.63	4304540.14	Картометрический метод	-
2007	388366.35	4304518.87	Картометрический метод	-
2008	388998.05	4304297.51	Картометрический метод	-
2009	388999.73	4304305.71	Картометрический метод	-
2010	389087.64	4304277.50	Картометрический метод	-
2011	389085.45	4304266.89	Картометрический метод	-
2012	389402.75	4304155.68	Картометрический метод	-
2013	389481.07	4304116.89	Картометрический метод	-
2014	389564.53	4304098.01	Картометрический метод	-
2015	389645.92	4304068.88	Картометрический метод	-
1987	389732.11	4304039.18	Картометрический метод	-
101				
2016	380585.86	4310624.64	Картометрический метод	-
2017	380577.28	4310637.99	Картометрический метод	-
2018	380566.05	4310655.11	Картометрический метод	-
2019	380133.52	4310417.64	Картометрический метод	-
2020	379699.97	4310355.04	Картометрический метод	-
2021	379699.93	4310354.98	Картометрический метод	-
2022	379663.22	4310294.01	Картометрический метод	-
2023	380150.45	4310373.28	Картометрический метод	-
2024	380582.55	4310622.56	Картометрический метод	-
2016	380585.86	4310624.64	Картометрический метод	-
102				
2025	388115.18	4315884.24	Картометрический метод	-
2026	388192.52	4316073.88	Картометрический метод	-
2027	388326.62	4316383.52	Картометрический метод	-
2028	388451.10	4316661.14	Картометрический метод	-
2029	388605.38	4317011.43	Картометрический метод	-
2030	388605.38	4317011.43	Картометрический метод	-
2031	388608.43	4317018.35	Картометрический метод	-
2032	388608.96	4317019.56	Картометрический метод	-
2033	388641.68	4317093.85	Картометрический метод	-
2034	388641.66	4317093.86	Картометрический метод	-
2035	388636.28	4317095.69	Картометрический метод	-
2036	388628.36	4317078.53	Картометрический метод	-
2037	388597.82	4317009.18	Картометрический метод	-
2038	388445.62	4316663.58	Картометрический метод	-
2039	388321.13	4316385.94	Картометрический метод	-
2040	388186.99	4316076.20	Картометрический метод	-
2041	388109.72	4315886.74	Картометрический метод	-
2025	388115.18	4315884.24	Картометрический метод	-
103				
2042	363571.72	4319461.33	Картометрический метод	-
2043	363574.71	4319460.31	Картометрический метод	-
2044	363575.83	4319464.26	Картометрический метод	-
2045	363579.79	4319478.24	Картометрический метод	-
2046	363588.52	4319509.16	Картометрический метод	-
2047	363585.54	4319509.36	Картометрический метод	-
2048	363576.76	4319478.91	Картометрический метод	-
2049	363572.72	4319464.86	Картометрический метод	-
2042	363571.72	4319461.33	Картометрический метод	-

Средняя квадратическая погрешность положения характерной точки (Mt) - 10 см

ОПИСАНИЕ МЕСТОПОЛОЖЕНИЯ ГРАНИЦ	Лист № 3
Границы территориальной зоны ИТ-3 Зона инженерной инфраструктуры ЗАТО Северск Томской области (наименование объекта) План границ объекта Рисунок не приводится	

СВЕДЕНИЯ О ГРАНИЦАХ ТЕРРИТОРИАЛЬНОЙ ЗОНЫ УЛИЧНО-ДОРОЖНОЙ СЕТИ – «ИТ-4»

ОПИСАНИЕ МЕСТОПОЛОЖЕНИЯ ГРАНИЦ			Лист № 1
<p style="text-align: center;">Границы территориальной зоны ИТ-4 Зона улично-дорожной сети ЗАТО Северск Томской области (наименование объекта, местоположение границ которого описано (далее - объект) Сведения об объекте</p>			
№ пп	Характеристики объекта	Описание характеристик	
1	Местоположение объекта	Томская область, ЗАТО Северск	
2	Площадь объекта +/- величина погрешности определения площади (Р +/- Дельта Р)	209,11га ± 0,11га	
3	Иные характеристики объекта	Вид зоны: границы территориальной зоны ИТ-4 Зона улично-дорожной сети ЗАТО Северск Томской области	

Лист № 2

ОПИСАНИЕ МЕСТОПОЛОЖЕНИЯ ГРАНИЦ				
<p style="text-align: center;">Границы территориальной зоны ИТ-4 Зона улично-дорожной сети ЗАТО Северск Томской области (наименование объекта землеустройства) Сведения о местоположении границ объекта</p>				
1. Система координат			МСК-70	
2. Сведения о характерных точках границ объекта землеустройства				
Обозначение характерных точек границ	Координаты, м		Метод определения координат и средняя квадратическая погрешность положения характерной точки (Мt), м <*>	Описание обозначения точки
	X	Y		
1				
1	364537.82	4316320.56	Картометрический метод	-
2	364536.08	4316341.38	Картометрический метод	-
3	364467.39	4316344.30	Картометрический метод	-
4	364224.80	4316362.61	Картометрический метод	-
5	364115.42	4316394.90	Картометрический метод	-
6	363883.31	4316412.13	Картометрический метод	-
7	363881.90	4316412.23	Картометрический метод	-
8	363798.57	4316418.06	Картометрический метод	-
9	363521.95	4316437.52	Картометрический метод	-
10	363520.15	4316420.08	Картометрический метод	-
11	363542.46	4316418.62	Картометрический метод	-
12	363778.88	4316403.10	Картометрический метод	-
13	363795.76	4316402.00	Картометрический метод	-
14	363882.34	4316396.31	Картометрический метод	-
15	364106.93	4316379.11	Картометрический метод	-
16	364205.51	4316348.53	Картометрический метод	-
17	364470.18	4316328.02	Картометрический метод	-
			2	
18	362942.02	4316657.30	Картометрический метод	-
19	362944.70	4316666.76	Картометрический метод	-
20	362935.87	4316669.55	Картометрический метод	-
21	362932.17	4316671.70	Картометрический метод	-
22	362916.53	4316673.50	Картометрический метод	-
23	362909.37	4316674.64	Картометрический метод	-
24	362887.70	4316678.15	Картометрический метод	-
25	362878.12	4316679.69	Картометрический метод	-
26	362837.16	4316685.00	Картометрический метод	-
27	362833.31	4316688.87	Картометрический метод	-
28	362796.13	4316693.32	Картометрический метод	-
29	362786.54	4316697.30	Картометрический метод	-
30	362751.99	4316700.04	Картометрический метод	-
31	362742.75	4316700.49	Картометрический метод	-
32	362706.95	4316703.81	Картометрический метод	-
33	362695.17	4316703.72	Картометрический метод	-
34	362687.61	4316704.47	Картометрический метод	-
35	362678.98	4316705.61	Картометрический метод	-
36	362647.78	4316709.62	Картометрический метод	-
37	362647.71	4316708.43	Картометрический метод	-
38	362647.74	4316702.31	Картометрический метод	-
39	362648.52	4316698.15	Картометрический метод	-
40	362657.79	4316697.58	Картометрический метод	-
41	362666.82	4316697.50	Картометрический метод	-
42	362682.20	4316697.13	Картометрический метод	-
43	362703.13	4316695.29	Картометрический метод	-
44	362747.76	4316689.82	Картометрический метод	-
45	362766.75	4316688.74	Картометрический метод	-
46	362778.73	4316687.92	Картометрический метод	-
47	362779.39	4316686.84	Картометрический метод	-
48	362797.80	4316684.70	Картометрический метод	-
49	362797.68	4316682.78	Картометрический метод	-
50	362826.85	4316678.31	Картометрический метод	-
51	362829.03	4316678.28	Картометрический метод	-
52	362849.06	4316674.51	Картометрический метод	-
53	362876.60	4316668.24	Картометрический метод	-
54	362899.96	4316664.22	Картометрический метод	-



55	362914.96	4316662.47	Картометрический метод	-
56	362919.83	4316661.02	Картометрический метод	-
57	362933.12	4316658.80	Картометрический метод	-
3				
58	362626.89	4316701.37	Картометрический метод	-
59	362630.07	4316702.18	Картометрический метод	-
60	362630.54	4316706.60	Картометрический метод	-
61	362630.57	4316712.20	Картометрический метод	-
62	362630.67	4316714.05	Картометрический метод	-
63	362628.74	4316714.04	Картометрический метод	-
64	362599.57	4316717.03	Картометрический метод	-
65	362588.85	4316718.42	Картометрический метод	-
66	362554.82	4316721.85	Картометрический метод	-
67	362532.94	4316724.29	Картометрический метод	-
68	362522.56	4316726.14	Картометрический метод	-
69	362499.16	4316728.31	Картометрический метод	-
70	362466.85	4316731.31	Картометрический метод	-
71	362467.30	4316729.36	Картометрический метод	-
72	362467.33	4316724.69	Картометрический метод	-
73	362467.61	4316721.48	Картометрический метод	-
74	362530.63	4316714.36	Картометрический метод	-
75	362533.56	4316715.15	Картометрический метод	-
76	362552.06	4316713.14	Картометрический метод	-
77	362556.54	4316712.67	Картометрический метод	-
78	362600.93	4316705.56	Картометрический метод	-
79	362621.13	4316703.47	Картометрический метод	-
80	362620.99	4316701.47	Картометрический метод	-
4				
81	362833.31	4316688.87	Картометрический метод	-
82	362833.53	4316700.61	Картометрический метод	-
83	362834.76	4316714.14	Картометрический метод	-
84	362831.76	4316720.63	Картометрический метод	-
85	362832.58	4316727.71	Картометрический метод	-
86	362834.84	4316743.29	Картометрический метод	-
87	362834.91	4316748.00	Картометрический метод	-
88	362838.08	4316766.68	Картометрический метод	-
89	362839.74	4316802.26	Картометрический метод	-
90	362838.43	4316849.65	Картометрический метод	-
91	362838.90	4316855.73	Картометрический метод	-
92	362841.36	4316877.92	Картометрический метод	-
93	362842.89	4316903.38	Картометрический метод	-
94	362846.47	4316925.10	Картометрический метод	-
95	362852.23	4316935.92	Картометрический метод	-
96	362852.72	4316938.01	Картометрический метод	-
97	362853.24	4316945.09	Картометрический метод	-
98	362853.43	4316947.49	Картометрический метод	-
99	362852.74	4316949.62	Картометрический метод	-
100	362848.03	4316958.67	Картометрический метод	-
101	362849.68	4316975.77	Картометрический метод	-
102	362851.57	4317001.61	Картометрический метод	-
103	362853.12	4317025.78	Картометрический метод	-
104	362854.87	4317051.12	Картометрический метод	-
105	362856.12	4317082.86	Картометрический метод	-
106	362856.84	4317087.76	Картометрический метод	-
107	362863.53	4317184.85	Картометрический метод	-
108	362866.37	4317234.93	Картометрический метод	-
109	362868.40	4317264.08	Картометрический метод	-
110	362869.20	4317270.92	Картометрический метод	-
111	362869.50	4317277.98	Картометрический метод	-
112	362870.24	4317283.13	Картометрический метод	-
113	362872.28	4317311.74	Картометрический метод	-
114	362875.11	4317365.64	Картометрический метод	-
115	362877.10	4317397.88	Картометрический метод	-
116	362877.25	4317412.69	Картометрический метод	-
117	362878.78	4317427.86	Картометрический метод	-
118	362878.97	4317431.27	Картометрический метод	-
119	362880.73	4317455.79	Картометрический метод	-
120	362882.17	4317471.90	Картометрический метод	-
121	362882.98	4317481.98	Картометрический метод	-
122	362883.69	4317485.71	Картометрический метод	-
123	362885.43	4317505.11	Картометрический метод	-
124	362886.33	4317513.06	Картометрический метод	-
125	362888.52	4317532.38	Картометрический метод	-
126	362888.87	4317539.57	Картометрический метод	-
127	362892.39	4317626.50	Картометрический метод	-
128	362892.92	4317636.52	Картометрический метод	-
129	362894.11	4317655.31	Картометрический метод	-
130	362897.87	4317705.66	Картометрический метод	-
131	362900.08	4317735.58	Картометрический метод	-
132	362901.57	4317775.66	Картометрический метод	-
133	362901.58	4317775.92	Картометрический метод	-
134	362901.90	4317782.96	Картометрический метод	-
135	362906.72	4317889.10	Картометрический метод	-
136	362898.79	4317891.81	Картометрический метод	-
137	362890.21	4317892.56	Картометрический метод	-
138	362878.72	4317891.15	Картометрический метод	-
139	362877.60	4317858.94	Картометрический метод	-
140	362877.15	4317849.87	Картометрический метод	-
141	362876.72	4317841.03	Картометрический метод	-
142	362876.14	4317821.02	Картометрический метод	-
143	362874.06	4317788.24	Картометрический метод	-
144	362872.59	4317782.79	Картометрический метод	-

145	362871.11	4317777.27	Картометрический метод	-
146	362871.08	4317777.16	Картометрический метод	-
147	362870.76	4317773.65	Картометрический метод	-
148	362869.16	4317738.97	Картометрический метод	-
149	362867.91	4317723.64	Картометрический метод	-
150	362864.77	4317681.24	Картометрический метод	-
151	362861.16	4317606.62	Картометрический метод	-
152	362860.27	4317598.18	Картометрический метод	-
153	362856.91	4317569.22	Картометрический метод	-
154	362854.95	4317536.55	Картометрический метод	-
155	362851.93	4317528.70	Картометрический метод	-
156	362851.78	4317521.03	Картометрический метод	-
157	362851.10	4317507.48	Картометрический метод	-
158	362851.71	4317504.65	Картометрический метод	-
159	362850.90	4317480.55	Картометрический метод	-
160	362848.02	4317399.66	Картометрический метод	-
161	362847.34	4317394.00	Картометрический метод	-
162	362846.97	4317390.86	Картометрический метод	-
163	362844.92	4317366.96	Картометрический метод	-
164	362843.03	4317339.27	Картометрический метод	-
165	362841.26	4317315.45	Картометрический метод	-
166	362838.84	4317285.83	Картометрический метод	-
167	362837.43	4317275.92	Картометрический метод	-
168	362828.13	4317270.17	Картометрический метод	-
169	362828.22	4317259.45	Картометрический метод	-
170	362828.28	4317251.86	Картометрический метод	-
171	362828.34	4317244.27	Картометрический метод	-
172	362828.55	4317238.97	Картометрический метод	-
173	362828.38	4317229.18	Картометрический метод	-
174	362828.59	4317200.39	Картометрический метод	-
175	362828.35	4317164.61	Картометрический метод	-
176	362825.75	4317091.44	Картометрический метод	-
177	362825.16	4317082.84	Картометрический метод	-
178	362821.61	4317078.95	Картометрический метод	-
179	362824.21	4317074.17	Картометрический метод	-
180	362822.47	4317062.88	Картометрический метод	-
181	362819.72	4317026.61	Картометрический метод	-
182	362819.48	4316991.12	Картометрический метод	-
183	362816.17	4316949.64	Картометрический метод	-
184	362807.61	4316950.50	Картометрический метод	-
185	362807.90	4316947.64	Картометрический метод	-
186	362807.54	4316941.08	Картометрический метод	-
187	362807.31	4316935.47	Картометрический метод	-
188	362813.92	4316935.02	Картометрический метод	-
189	362816.02	4316931.27	Картометрический метод	-
190	362814.29	4316906.30	Картометрический метод	-
191	362813.00	4316889.50	Картометрический метод	-
192	362808.68	4316837.82	Картометрический метод	-
193	362806.76	4316785.97	Картометрический метод	-
194	362805.96	4316772.99	Картометрический метод	-
195	362804.24	4316757.46	Картометрический метод	-
196	362802.76	4316746.34	Картометрический метод	-
197	362797.92	4316740.61	Картометрический метод	-
198	362794.35	4316729.00	Картометрический метод	-
199	362792.10	4316716.23	Картометрический метод	-
200	362789.70	4316703.31	Картометрический метод	-
201	362786.54	4316697.30	Картометрический метод	-
202	362796.13	4316693.32	Картометрический метод	-
5				
203	362807.31	4316935.47	Картометрический метод	-
204	362807.54	4316941.08	Картометрический метод	-
205	362807.90	4316947.64	Картометрический метод	-
206	362807.61	4316950.50	Картометрический метод	-
207	362775.57	4316953.71	Картометрический метод	-
208	362764.78	4316955.23	Картометрический метод	-
209	362737.97	4316957.37	Картометрический метод	-
210	362722.97	4316957.89	Картометрический метод	-
211	362699.62	4316959.50	Картометрический метод	-
212	362687.02	4316960.38	Картометрический метод	-
213	362682.00	4316960.73	Картометрический метод	-
214	362672.49	4316961.65	Картометрический метод	-
215	362667.40	4316962.11	Картометрический метод	-
216	362662.52	4316962.55	Картометрический метод	-
217	362662.21	4316951.75	Картометрический метод	-
218	362661.84	4316944.87	Картометрический метод	-
219	362666.84	4316945.16	Картометрический метод	-
220	362695.18	4316944.06	Картометрический метод	-
221	362718.63	4316941.22	Картометрический метод	-
222	362743.97	4316937.62	Картометрический метод	-
223	362763.73	4316936.05	Картометрический метод	-
224	362776.19	4316935.20	Картометрический метод	-
6				
225	362936.92	4316926.37	Картометрический метод	-
226	362936.50	4316933.13	Картометрический метод	-
227	362936.06	4316940.05	Картометрический метод	-
228	362935.97	4316941.51	Картометрический метод	-
229	362891.59	4316944.76	Картометрический метод	-
230	362853.43	4316947.49	Картометрический метод	-
231	362853.24	4316945.09	Картометрический метод	-
232	362852.72	4316938.01	Картометрический метод	-
233	362852.23	4316935.92	Картометрический метод	-
234	362858.12	4316935.32	Картометрический метод	-



235	362893.48	4316931.89	Картометрический метод	-
236	362896.02	4316931.66	Картометрический метод	-
237	362905.45	4316930.67	Картометрический метод	-
7				
238	362647.21	4316950.00	Картометрический метод	-
239	362646.55	4316953.26	Картометрический метод	-
240	362647.47	4316957.54	Картометрический метод	-
241	362646.63	4316962.73	Картометрический метод	-
242	362621.65	4316965.25	Картометрический метод	-
243	362600.72	4316966.74	Картометрический метод	-
244	362584.37	4316969.01	Картометрический метод	-
245	362581.58	4316971.45	Картометрический метод	-
246	362569.62	4316973.19	Картометрический метод	-
247	362567.02	4316976.01	Картометрический метод	-
248	362564.57	4316976.61	Картометрический метод	-
249	362550.87	4316982.70	Картометрический метод	-
250	362508.31	4316992.99	Картометрический метод	-
251	362506.17	4316991.05	Картометрический метод	-
252	362505.55	4316985.90	Картометрический метод	-
253	362504.99	4316983.34	Картометрический метод	-
254	362538.59	4316976.80	Картометрический метод	-
255	362554.86	4316972.18	Картометрический метод	-
256	362575.04	4316962.48	Картометрический метод	-
257	362595.01	4316953.97	Картометрический метод	-
258	362621.08	4316953.74	Картометрический метод	-
		8		
259	363257.32	4317877.14	Картометрический метод	-
260	363257.32	4317877.15	Картометрический метод	-
261	363258.11	4317881.21	Картометрический метод	-
262	363258.66	4317887.79	Картометрический метод	-
263	363259.37	4317905.90	Картометрический метод	-
264	363259.99	4317914.18	Картометрический метод	-
265	363262.98	4317958.55	Картометрический метод	-
266	363263.50	4317966.92	Картометрический метод	-
267	363264.78	4317983.81	Картометрический метод	-
268	363264.96	4317994.68	Картометрический метод	-
269	363266.14	4318020.22	Картометрический метод	-
270	363271.60	4318113.24	Картометрический метод	-
271	363277.19	4318210.32	Картометрический метод	-
272	363281.39	4318229.05	Картометрический метод	-
273	363299.78	4318237.11	Картометрический метод	-
274	363311.41	4318239.93	Картометрический метод	-
275	363314.80	4318240.67	Картометрический метод	-
276	363326.30	4318243.17	Картометрический метод	-
277	363383.70	4318255.03	Картометрический метод	-
278	363427.19	4318262.60	Картометрический метод	-
279	363445.93	4318266.80	Картометрический метод	-
280	363458.03	4318268.86	Картометрический метод	-
281	363475.68	4318274.04	Картометрический метод	-
282	363516.57	4318283.07	Картометрический метод	-
283	363551.85	4318290.82	Картометрический метод	-
284	363674.50	4318315.59	Картометрический метод	-
285	363683.45	4318316.43	Картометрический метод	-
286	363723.91	4318321.26	Картометрический метод	-
287	363730.37	4318322.53	Картометрический метод	-
288	363804.04	4318336.99	Картометрический метод	-
289	363813.61	4318339.69	Картометрический метод	-
290	363908.55	4318360.68	Картометрический метод	-
291	363934.66	4318366.01	Картометрический метод	-
292	363947.32	4318369.12	Картометрический метод	-
293	363969.89	4318373.62	Картометрический метод	-
294	364035.70	4318386.42	Картометрический метод	-
295	364036.93	4318386.32	Картометрический метод	-
296	364310.62	4318370.35	Картометрический метод	-
297	364311.87	4318388.49	Картометрический метод	-
298	364277.91	4318391.11	Картометрический метод	-
299	364193.82	4318395.05	Картометрический метод	-
300	364187.34	4318395.40	Картометрический метод	-
301	364110.12	4318401.18	Картометрический метод	-
302	364054.31	4318405.36	Картометрический метод	-
303	364041.69	4318406.30	Картометрический метод	-
304	364035.46	4318406.77	Картометрический метод	-
305	364025.01	4318404.11	Картометрический метод	-
306	363991.83	4318397.42	Картометрический метод	-
307	363966.78	4318394.63	Картометрический метод	-
308	363958.49	4318393.62	Картометрический метод	-
309	363911.05	4318380.22	Картометрический метод	-
310	363903.37	4318378.77	Картометрический метод	-
311	363848.03	4318370.70	Картометрический метод	-
312	363813.27	4318364.43	Картометрический метод	-
313	363804.80	4318362.29	Картометрический метод	-
314	363788.61	4318358.18	Картометрический метод	-
315	363784.24	4318357.28	Картометрический метод	-
316	363692.25	4318338.26	Картометрический метод	-
317	363654.38	4318330.43	Картометрический метод	-
318	363598.72	4318314.03	Картометрический метод	-
319	363540.04	4318304.68	Картометрический метод	-
320	363510.20	4318299.21	Картометрический метод	-
321	363474.08	4318292.50	Картометрический метод	-
322	363440.66	4318285.33	Картометрический метод	-
323	363416.58	4318283.05	Картометрический метод	-
324	363387.27	4318276.75	Картометрический метод	-

325	363347.27	4318268.24	Картометрический метод	-
326	363312.60	4318260.37	Картометрический метод	-
327	363284.29	4318252.67	Картометрический метод	-
328	363271.25	4318247.19	Картометрический метод	-
329	363261.68	4318236.86	Картометрический метод	-
330	363259.10	4318208.69	Картометрический метод	-
331	363252.08	4318103.83	Картометрический метод	-
332	363252.08	4318103.81	Картометрический метод	-
333	363250.86	4318086.17	Картометрический метод	-
334	363251.37	4318079.95	Картометрический метод	-
335	363251.13	4318073.30	Картометрический метод	-
336	363250.68	4318068.45	Картометрический метод	-
337	363242.13	4317922.77	Картометрический метод	-
338	363241.05	4317883.03	Картометрический метод	-
339	363240.91	4317877.58	Картометрический метод	-
9				
340	363207.35	4317255.23	Картометрический метод	-
341	363213.02	4317255.46	Картометрический метод	-
342	363214.60	4317274.34	Картометрический метод	-
343	363217.21	4317310.76	Картометрический метод	-
344	363218.35	4317327.32	Картометрический метод	-
345	363219.56	4317345.65	Картометрический метод	-
346	363220.67	4317360.54	Картометрический метод	-
347	363222.52	4317396.32	Картометрический метод	-
348	363223.30	4317414.10	Картометрический метод	-
349	363226.11	4317455.32	Картометрический метод	-
350	363227.91	4317475.64	Картометрический метод	-
351	363227.13	4317500.89	Картометрический метод	-
352	363228.78	4317523.74	Картометрический метод	-
353	363231.37	4317559.58	Картометрический метод	-
354	363247.65	4317559.05	Картометрический метод	-
355	363247.96	4317561.42	Картометрический метод	-
356	363249.07	4317577.35	Картометрический метод	-
357	363249.14	4317580.13	Картометрический метод	-
358	363248.77	4317581.39	Картометрический метод	-
359	363250.34	4317601.73	Картометрический метод	-
360	363252.04	4317601.67	Картометрический метод	-
361	363252.51	4317609.06	Картометрический метод	-
362	363253.21	4317619.59	Картометрический метод	-
363	363253.21	4317619.61	Картометрический метод	-
364	363237.59	4317622.63	Картометрический метод	-
365	363242.95	4317676.15	Картометрический метод	-
366	363241.98	4317690.79	Картометрический метод	-
367	363242.52	4317701.77	Картометрический метод	-
368	363243.14	4317715.06	Картометрический метод	-
369	363245.09	4317745.40	Картометрический метод	-
370	363246.29	4317761.64	Картометрический метод	-
371	363247.95	4317790.06	Картометрический метод	-
372	363255.40	4317871.40	Картометрический метод	-
373	363239.74	4317871.75	Картометрический метод	-
374	363239.71	4317865.94	Картометрический метод	-
375	363238.42	4317848.28	Картометрический метод	-
376	363237.40	4317835.96	Картометрический метод	-
377	363233.85	4317797.09	Картометрический метод	-
378	363231.16	4317761.50	Картометрический метод	-
379	363229.41	4317743.79	Картометрический метод	-
380	363228.94	4317716.48	Картометрический метод	-
381	363228.12	4317703.81	Картометрический метод	-
382	363226.05	4317680.90	Картометрический метод	-
383	363224.98	4317656.25	Картометрический метод	-
384	363224.45	4317648.78	Картометрический метод	-
385	363223.76	4317640.62	Картометрический метод	-
386	363222.70	4317632.13	Картометрический метод	-
387	363221.45	4317617.42	Картометрический метод	-
388	363221.22	4317615.44	Картометрический метод	-
389	363221.22	4317615.43	Картометрический метод	-
390	363220.76	4317608.00	Картометрический метод	-
391	363219.46	4317600.17	Картометрический метод	-
392	363218.84	4317591.84	Картометрический метод	-
393	363218.78	4317589.43	Картометрический метод	-
394	363219.22	4317584.44	Картометрический метод	-
395	363218.64	4317575.28	Картометрический метод	-
396	363217.04	4317554.21	Картометрический метод	-
397	363215.33	4317516.62	Картометрический метод	-
398	363214.65	4317507.06	Картометрический метод	-
399	363211.08	4317449.28	Картометрический метод	-
400	363209.65	4317432.24	Картометрический метод	-
401	363207.08	4317392.77	Картометрический метод	-
402	363204.62	4317361.37	Картометрический метод	-
403	363198.20	4317288.17	Картометрический метод	-
404	363195.44	4317264.94	Картометрический метод	-
405	363193.72	4317261.77	Картометрический метод	-
406	363191.10	4317259.59	Картометрический метод	-
407	363187.49	4317258.41	Картометрический метод	-
408	363195.04	4317257.54	Картометрический метод	-
10				
409	362984.24	4317507.90	Картометрический метод	-
410	363015.68	4317508.00	Картометрический метод	-
411	363055.11	4317508.25	Картометрический метод	-
412	363078.01	4317510.20	Картометрический метод	-
413	363096.89	4317513.07	Картометрический метод	-
414	363094.64	4317513.45	Картометрический метод	-



415	363094.74	4317519.18	Картометрический метод	-
416	363093.77	4317520.85	Картометрический метод	-
417	363040.74	4317520.82	Картометрический метод	-
418	363018.57	4317522.83	Картометрический метод	-
419	362981.47	4317525.04	Картометрический метод	-
420	362976.74	4317525.23	Картометрический метод	-
421	362954.41	4317526.12	Картометрический метод	-
422	362949.03	4317526.49	Картометрический метод	-
423	362933.08	4317527.56	Картометрический метод	-
424	362888.52	4317532.38	Картометрический метод	-
425	362886.33	4317513.06	Картометрический метод	-
426	362911.71	4317514.85	Картометрический метод	-
427	362927.42	4317513.30	Картометрический метод	-
428	362930.86	4317513.07	Картометрический метод	-
429	362953.60	4317510.47	Картометрический метод	-
430	362976.60	4317508.06	Картометрический метод	-
11				
431	362724.54	4317524.86	Картометрический метод	-
432	362725.30	4317528.31	Картометрический метод	-
433	362727.61	4317534.43	Картометрический метод	-
434	362727.27	4317537.21	Картометрический метод	-
435	362685.13	4317542.67	Картометрический метод	-
436	362669.24	4317544.72	Картометрический метод	-
437	362660.38	4317545.57	Картометрический метод	-
438	362650.72	4317550.13	Картометрический метод	-
439	362640.96	4317551.99	Картометрический метод	-
440	362616.34	4317557.15	Картометрический метод	-
441	362613.50	4317558.06	Картометрический метод	-
442	362612.96	4317554.26	Картометрический метод	-
443	362611.27	4317544.72	Картометрический метод	-
444	362611.26	4317539.21	Картометрический метод	-
445	362614.59	4317539.05	Картометрический метод	-
446	362620.72	4317538.14	Картометрический метод	-
447	362657.69	4317535.35	Картометрический метод	-
448	362682.74	4317532.70	Картометрический метод	-
449	362722.35	4317525.52	Картометрический метод	-
12				
450	362851.10	4317507.48	Картометрический метод	-
451	362851.78	4317521.03	Картометрический метод	-
452	362851.93	4317528.70	Картометрический метод	-
453	362854.95	4317536.55	Картометрический метод	-
454	362851.40	4317535.23	Картометрический метод	-
455	362809.70	4317535.79	Картометрический метод	-
456	362788.05	4317534.39	Картометрический метод	-
457	362777.90	4317534.45	Картометрический метод	-
458	362744.18	4317539.38	Картометрический метод	-
459	362742.66	4317535.91	Картометрический метод	-
460	362741.89	4317528.53	Картометрический метод	-
461	362740.44	4317522.84	Картометрический метод	-
462	362769.64	4317520.29	Картометрический метод	-
463	362812.76	4317517.16	Картометрический метод	-
464	362845.72	4317515.07	Картометрический метод	-
13				
465	363103.20	4317511.44	Картометрический метод	-
466	363104.49	4317519.01	Картометрический метод	-
467	363105.21	4317535.70	Картометрический метод	-
468	363106.33	4317541.45	Картометрический метод	-
469	363108.44	4317555.25	Картометрический метод	-
470	363114.33	4317562.01	Картометрический метод	-
471	363116.73	4317564.76	Картометрический метод	-
472	363118.60	4317594.60	Картометрический метод	-
473	363119.42	4317623.25	Картометрический метод	-
474	363120.65	4317648.74	Картометрический метод	-
475	363121.77	4317667.40	Картометрический метод	-
476	363122.28	4317674.49	Картометрический метод	-
477	363122.32	4317705.96	Картометрический метод	-
478	363122.64	4317717.32	Картометрический метод	-
479	363126.50	4317754.70	Картометрический метод	-
480	363129.74	4317770.00	Картометрический метод	-
481	363131.64	4317796.22	Картометрический метод	-
482	363133.62	4317822.73	Картометрический метод	-
483	363133.93	4317846.14	Картометрический метод	-
484	363137.44	4317873.54	Картометрический метод	-
485	363130.03	4317874.35	Картометрический метод	-
486	363123.57	4317874.47	Картометрический метод	-
487	363123.56	4317874.47	Картометрический метод	-
488	363117.42	4317873.96	Картометрический метод	-
489	363115.15	4317847.81	Картометрический метод	-
490	363112.57	4317797.48	Картометрический метод	-
491	363110.55	4317770.13	Картометрический метод	-
492	363102.66	4317769.49	Картометрический метод	-
493	363104.23	4317766.83	Картометрический метод	-
494	363103.83	4317761.16	Картометрический метод	-
495	363107.73	4317756.12	Картометрический метод	-
496	363109.25	4317755.45	Картометрический метод	-
497	363107.06	4317726.79	Картометрический метод	-
498	363105.35	4317701.11	Картометрический метод	-
499	363101.34	4317648.83	Картометрический метод	-
500	363099.78	4317622.84	Картометрический метод	-
501	363097.29	4317597.18	Картометрический метод	-
502	363095.45	4317544.40	Картометрический метод	-
503	363094.37	4317529.06	Картометрический метод	-

504	363093.77	4317520.85	Картометрический метод	-
505	363094.74	4317519.18	Картометрический метод	-
506	363094.64	4317513.45	Картометрический метод	-
507	363098.80	4317513.00	Картометрический метод	-
14				
508	363125.84	4317886.95	Картометрический метод	-
509	363133.28	4317889.17	Картометрический метод	-
510	363139.14	4317889.36	Картометрический метод	-
511	363141.20	4317916.93	Картометрический метод	-
512	363137.88	4317930.58	Картометрический метод	-
513	363138.07	4317953.51	Картометрический метод	-
514	363139.72	4317980.75	Картометрический метод	-
515	363140.02	4317993.36	Картометрический метод	-
516	363143.43	4318017.66	Картометрический метод	-
517	363145.16	4318031.98	Картометрический метод	-
518	363146.56	4318052.27	Картометрический метод	-
519	363148.32	4318073.04	Картометрический метод	-
520	363152.37	4318074.67	Картометрический метод	-
521	363185.40	4318072.62	Картометрический метод	-
522	363199.83	4318072.38	Картометрический метод	-
523	363250.68	4318068.45	Картометрический метод	-
524	363251.13	4318073.30	Картометрический метод	-
525	363251.37	4318079.95	Картометрический метод	-
526	363250.86	4318086.17	Картометрический метод	-
527	363221.18	4318088.23	Картометрический метод	-
528	363182.90	4318090.31	Картометрический метод	-
529	363158.09	4318091.42	Картометрический метод	-
530	363148.85	4318091.84	Картометрический метод	-
531	363139.33	4318088.14	Картометрический метод	-
532	363136.03	4318082.94	Картометрический метод	-
533	363134.87	4318069.79	Картометрический метод	-
534	363133.15	4318044.86	Картометрический метод	-
535	363130.33	4318000.37	Картометрический метод	-
536	363128.15	4317958.47	Картометрический метод	-
537	363127.26	4317930.86	Картометрический метод	-
538	363126.34	4317922.11	Картометрический метод	-
539	363123.18	4317887.21	Картометрический метод	-
540	363123.18	4317887.21	Картометрический метод	-
541	363123.18	4317887.20	Картометрический метод	-
15				
542	363103.83	4317761.16	Картометрический метод	-
543	363104.23	4317766.83	Картометрический метод	-
544	363092.91	4317768.29	Картометрический метод	-
545	363083.34	4317769.13	Картометрический метод	-
546	363066.35	4317770.58	Картометрический метод	-
547	363049.47	4317771.74	Картометрический метод	-
548	363012.57	4317774.85	Картометрический метод	-
549	362983.02	4317777.03	Картометрический метод	-
550	362952.37	4317779.56	Картометрический метод	-
551	362901.91	4317782.96	Картометрический метод	-
552	362901.90	4317782.96	Картометрический метод	-
553	362901.58	4317775.92	Картометрический метод	-
554	362901.59	4317775.92	Картометрический метод	-
555	362923.49	4317774.40	Картометрический метод	-
556	362962.64	4317771.57	Картометрический метод	-
557	362993.62	4317769.17	Картометрический метод	-
558	363004.43	4317768.42	Картометрический метод	-
559	363006.52	4317768.30	Картометрический метод	-
560	363006.52	4317768.28	Картометрический метод	-
561	363013.72	4317767.78	Картометрический метод	-
562	363066.94	4317764.11	Картометрический метод	-
563	363091.32	4317762.30	Картометрический метод	-
16				
564	362871.11	4317777.27	Картометрический метод	-
565	362872.59	4317782.79	Картометрический метод	-
566	362845.33	4317784.18	Картометрический метод	-
567	362823.68	4317785.31	Картометрический метод	-
568	362813.57	4317785.64	Картометрический метод	-
569	362793.94	4317787.73	Картометрический метод	-
570	362792.82	4317782.19	Картометрический метод	-
571	362804.36	4317781.27	Картометрический метод	-
572	362817.37	4317780.63	Картометрический метод	-
573	362843.04	4317779.34	Картометрический метод	-
17				
574	363394.62	4317691.13	Картометрический метод	-
575	363396.04	4317711.58	Картометрический метод	-
576	363396.55	4317732.85	Картометрический метод	-
577	363396.72	4317746.23	Картометрический метод	-
578	363396.75	4317764.16	Картометрический метод	-
579	363397.26	4317772.97	Картометрический метод	-
580	363397.12	4317777.93	Картометрический метод	-
581	363397.80	4317787.30	Картометрический метод	-
582	363399.22	4317806.61	Картометрический метод	-
583	363401.37	4317835.24	Картометрический метод	-
584	363402.63	4317864.20	Картометрический метод	-
585	363403.38	4317871.55	Картометрический метод	-
586	363405.84	4317895.81	Картометрический метод	-
587	363407.34	4317914.53	Картометрический метод	-
588	363411.13	4317975.06	Картометрический метод	-
589	363410.88	4318017.21	Картометрический метод	-
590	363411.21	4318020.74	Картометрический метод	-
591	363413.97	4318041.74	Картометрический метод	-



592	363414.19	4318043.38	Картометрический метод	-
593	363407.29	4318043.85	Картометрический метод	-
594	363403.70	4318043.86	Картометрический метод	-
595	363402.38	4318025.52	Картометрический метод	-
596	363401.78	4318016.74	Картометрический метод	-
597	363398.57	4317937.82	Картометрический метод	-
598	363397.98	4317930.44	Картометрический метод	-
599	363393.45	4317880.62	Картометрический метод	-
600	363392.77	4317872.69	Картометрический метод	-
601	363395.16	4317872.44	Картометрический метод	-
602	363393.60	4317860.44	Картометрический метод	-
603	363390.51	4317860.80	Картометрический метод	-
604	363390.83	4317856.72	Картометрический метод	-
605	363388.62	4317809.55	Картометрический метод	-
606	363389.43	4317793.85	Картометрический метод	-
607	363387.07	4317781.15	Картометрический метод	-
608	363386.63	4317775.09	Картометрический метод	-
609	363386.21	4317768.97	Картометрический метод	-
610	363385.57	4317761.76	Картометрический метод	-
611	363383.53	4317747.04	Картометрический метод	-
612	363382.05	4317729.64	Картометрический метод	-
613	363381.33	4317723.68	Картометрический метод	-
614	363379.66	4317696.48	Картометрический метод	-
18				
615	363302.46	4318681.43	Картометрический метод	-
616	363308.14	4318681.74	Картометрический метод	-
617	363311.09	4318682.19	Картометрический метод	-
618	363314.43	4318682.88	Картометрический метод	-
619	363318.39	4318684.41	Картометрический метод	-
620	363321.38	4318686.06	Картометрический метод	-
621	363324.06	4318687.96	Картометрический метод	-
622	363325.78	4318690.01	Картометрический метод	-
623	363328.02	4318692.93	Картометрический метод	-
624	363330.23	4318696.06	Картометрический метод	-
625	363332.41	4318700.12	Картометрический метод	-
626	363333.10	4318701.93	Картометрический метод	-
627	363333.76	4318706.79	Картометрический метод	-
628	363334.89	4318720.67	Картометрический метод	-
629	363538.01	4318707.10	Картометрический метод	-
630	363539.38	4318727.25	Картометрический метод	-
631	363323.22	4318741.33	Картометрический метод	-
632	363322.97	4318739.22	Картометрический метод	-
633	363293.63	4318741.29	Картометрический метод	-
634	363069.82	4318759.13	Картометрический метод	-
635	363063.53	4318767.12	Картометрический метод	-
636	363061.63	4318738.89	Картометрический метод	-
637	363064.96	4318738.67	Картометрический метод	-
638	363069.24	4318738.38	Картометрический метод	-
639	363277.36	4318724.51	Картометрический метод	-
640	363276.24	4318706.85	Картометрический метод	-
641	363276.86	4318703.01	Картометрический метод	-
642	363277.29	4318701.14	Картометрический метод	-
643	363278.90	4318696.90	Картометрический метод	-
644	363280.00	4318694.74	Картометрический метод	-
645	363282.42	4318691.42	Картометрический метод	-
646	363285.78	4318687.81	Картометрический метод	-
647	363287.73	4318686.42	Картометрический метод	-
648	363289.70	4318685.42	Картометрический метод	-
649	363291.62	4318684.40	Картометрический метод	-
650	363293.88	4318683.36	Картометрический метод	-
651	363300.02	4318681.74	Картометрический метод	-
19				
652	364058.83	4318662.34	Картометрический метод	-
653	364063.54	4318672.31	Картометрический метод	-
654	364064.70	4318689.96	Картометрический метод	-
655	363988.55	4318695.30	Картометрический метод	-
656	363967.22	4318696.80	Картометрический метод	-
657	363886.23	4318702.71	Картометрический метод	-
658	363885.77	4318697.52	Картометрический метод	-
659	363830.85	4318701.44	Картометрический метод	-
660	363831.30	4318706.35	Картометрический метод	-
661	363778.28	4318710.10	Картометрический метод	-
662	363778.44	4318712.52	Картометрический метод	-
663	363760.07	4318713.88	Картометрический метод	-
664	363759.97	4318711.38	Картометрический метод	-
665	363571.40	4318724.90	Картометрический метод	-
666	363548.70	4318726.75	Картометрический метод	-
667	363542.41	4318727.22	Картометрический метод	-
668	363539.38	4318727.25	Картометрический метод	-
669	363538.01	4318707.10	Картометрический метод	-
670	363927.23	4318681.28	Картометрический метод	-
671	363926.76	4318674.67	Картометрический метод	-
672	363948.74	4318672.15	Картометрический метод	-
673	363981.07	4318670.16	Картометрический метод	-
20				
674	364073.98	4318604.96	Картометрический метод	-
675	364074.50	4318612.89	Картометрический метод	-
676	364084.73	4318761.23	Картометрический метод	-
677	364086.33	4318761.12	Картометрический метод	-
678	364112.00	4319133.19	Картометрический метод	-
679	364106.41	4319133.62	Картометрический метод	-
680	364107.92	4319155.57	Картометрический метод	-

681	364113.89	4319241.39	Картометрический метод	-
682	364126.55	4319255.96	Картометрический метод	-
683	364150.77	4319291.44	Картометрический метод	-
684	364163.54	4319309.95	Картометрический метод	-
685	364172.59	4319324.46	Картометрический метод	-
686	364178.84	4319331.58	Картометрический метод	-
687	364179.00	4319343.57	Картометрический метод	-
688	364185.89	4319407.86	Картометрический метод	-
689	364187.81	4319447.65	Картометрический метод	-
690	364190.15	4319492.47	Картометрический метод	-
691	364191.43	4319517.09	Картометрический метод	-
692	364204.20	4319693.58	Картометрический метод	-
693	364207.47	4319751.49	Картометрический метод	-
694	364208.06	4319758.57	Картометрический метод	-
695	364209.35	4319773.90	Картометрический метод	-
696	364214.71	4319846.13	Картометрический метод	-
697	364214.64	4319868.14	Картометрический метод	-
698	364219.26	4319926.98	Картометрический метод	-
699	364232.32	4320082.46	Картометрический метод	-
700	364211.40	4320083.95	Картометрический метод	-
701	364210.04	4320060.29	Картометрический метод	-
702	364199.37	4319908.66	Картометрический метод	-
703	364185.02	4319699.79	Картометрический метод	-
704	364180.41	4319626.18	Картометрический метод	-
705	364169.07	4319440.78	Картометрический метод	-
706	364168.17	4319440.83	Картометрический метод	-
707	364166.80	4319420.67	Картометрический метод	-
708	364168.09	4319420.59	Картометрический метод	-
709	364164.13	4319380.58	Картометрический метод	-
710	364162.33	4319359.18	Картометрический метод	-
711	364160.73	4319347.95	Картометрический метод	-
712	364157.44	4319333.55	Картометрический метод	-
713	364157.50	4319327.30	Картометрический метод	-
714	364114.71	4319266.42	Картометрический метод	-
715	364109.34	4319258.35	Картометрический метод	-
716	364104.01	4319244.91	Картометрический метод	-
717	364101.45	4319218.43	Картометрический метод	-
718	364100.05	4319214.50	Картометрический метод	-
719	364098.96	4319198.70	Картометрический метод	-
720	364099.99	4319194.45	Картометрический метод	-
721	364097.99	4319163.15	Картометрический метод	-
722	364097.16	4319160.11	Картометрический метод	-
723	364096.14	4319157.46	Картометрический метод	-
724	364095.28	4319156.14	Картометрический метод	-
725	364091.68	4319153.07	Картометрический метод	-
726	364095.15	4319152.83	Картометрический метод	-
727	364095.15	4319152.82	Картометрический метод	-
728	364095.08	4319151.80	Картометрический метод	-
729	364094.23	4319138.46	Картометрический метод	-
730	364093.83	4319132.47	Картометрический метод	-
731	364085.32	4319006.18	Картометрический метод	-
732	364074.62	4318840.70	Картометрический метод	-
733	364073.62	4318825.62	Картометрический метод	-
734	364065.06	4318695.46	Картометрический метод	-
735	364063.52	4318693.46	Картометрический метод	-
736	364059.50	4318690.33	Картометрический метод	-
737	364064.70	4318689.96	Картометрический метод	-
738	364063.54	4318672.31	Картометрический метод	-
739	364058.83	4318662.34	Картометрический метод	-
740	364054.87	4318606.30	Картометрический метод	-
741	364060.28	4318605.93	Картометрический метод	-
742	364068.96	4318605.34	Картометрический метод	-
21				
743	363988.02	4318695.35	Картометрический метод	-
744	363988.31	4318698.46	Картометрический метод	-
745	363990.84	4318767.35	Картометрический метод	-
746	363988.01	4318767.52	Картометрический метод	-
747	363991.12	4318775.62	Картометрический метод	-
748	363994.66	4318831.04	Картометрический метод	-
749	363997.45	4318830.87	Картометрический метод	-
750	363998.58	4318846.80	Картометрический метод	-
751	363996.76	4318848.99	Картометрический метод	-
752	363997.99	4318866.90	Картометрический метод	-
753	364000.79	4318912.46	Картометрический метод	-
754	364001.93	4318928.28	Картометрический метод	-
755	364004.93	4318970.48	Картометрический метод	-
756	364006.08	4318986.29	Картометрический метод	-
757	364005.28	4318997.45	Картометрический метод	-
758	364008.27	4319034.04	Картометрический метод	-
759	364008.85	4319046.47	Картометрический метод	-
760	364010.21	4319050.11	Картометрический метод	-
761	364010.90	4319063.06	Картометрический метод	-
762	364015.76	4319137.83	Картометрический метод	-
763	364015.59	4319143.89	Картометрический метод	-
764	364002.93	4319144.77	Картометрический метод	-
765	364002.83	4319143.31	Картометрический метод	-
766	364002.60	4319138.74	Картометрический метод	-
767	363997.78	4319089.79	Картометрический метод	-
768	363994.13	4319041.37	Картометрический метод	-
769	363991.85	4319027.02	Картометрический метод	-
770	363991.62	4319018.75	Картометрический метод	-
771	363993.20	4319018.54	Картометрический метод	-



772	363992.37	4319006.50	Картометрический метод	-
773	363990.97	4319006.50	Картометрический метод	-
774	363989.61	4318984.58	Картометрический метод	-
775	363985.15	4318925.00	Картометрический метод	-
776	363980.54	4318855.36	Картометрический метод	-
777	363980.02	4318847.86	Картометрический метод	-
778	363977.03	4318848.00	Картометрический метод	-
779	363977.00	4318847.32	Картометрический метод	-
780	363976.37	4318834.07	Картометрический метод	-
781	363979.17	4318833.82	Картометрический метод	-
782	363981.30	4318832.14	Картометрический метод	-
783	363976.42	4318762.59	Картометрический метод	-
784	363974.11	4318723.30	Картометрический метод	-
785	363972.73	4318696.44	Картометрический метод	-
22				
786	363976.37	4318834.07	Картометрический метод	-
787	363977.00	4318847.32	Картометрический метод	-
788	363977.03	4318848.00	Картометрический метод	-
789	363969.88	4318848.47	Картометрический метод	-
790	363890.84	4318853.58	Картометрический метод	-
791	363878.31	4318854.53	Картометрический метод	-
792	363877.89	4318849.16	Картометрический метод	-
793	363870.56	4318849.66	Картометрический метод	-
794	363870.99	4318855.08	Картометрический метод	-
795	363789.18	4318861.26	Картометрический метод	-
796	363787.53	4318841.33	Картометрический метод	-
797	363873.60	4318835.31	Картометрический метод	-
798	363874.17	4318843.61	Картометрический метод	-
799	363927.80	4318840.02	Картометрический метод	-
800	363927.62	4318837.41	Картометрический метод	-
23				
801	364073.62	4318825.62	Картометрический метод	-
802	364074.62	4318840.70	Картометрический метод	-
803	363998.58	4318846.80	Картометрический метод	-
804	363997.45	4318830.87	Картометрический метод	-
805	363778.44	4318712.52	Картометрический метод	-
806	363776.80	4318716.97	Картометрический метод	-
807	363777.99	4318731.01	Картометрический метод	-
808	363778.34	4318737.48	Картометрический метод	-
809	363785.07	4318838.25	Картометрический метод	-
810	363787.53	4318841.33	Картометрический метод	-
811	363789.18	4318861.26	Картометрический метод	-
812	363788.45	4318864.52	Картометрический метод	-
813	363792.59	4318939.20	Картометрический метод	-
814	363805.22	4319128.33	Картометрический метод	-
815	363804.78	4319132.97	Картометрический метод	-
816	363806.20	4319150.85	Картометрический метод	-
817	363808.34	4319153.26	Картометрический метод	-
818	363790.60	4319154.12	Картометрический метод	-
819	363792.33	4319153.27	Картометрический метод	-
820	363779.93	4318971.01	Картометрический метод	-
821	363778.07	4318970.66	Картометрический метод	-
822	363775.40	4318946.85	Картометрический метод	-
823	363775.40	4318946.85	Картометрический метод	-
824	363778.26	4318946.50	Картометрический метод	-
825	363762.22	4318732.90	Картометрический метод	-
826	363761.06	4318714.67	Картометрический метод	-
827	363760.07	4318713.88	Картометрический метод	-
24				
828	363809.55	4319175.75	Картометрический метод	-
829	363808.76	4319176.86	Картометрический метод	-
830	363810.10	4319193.71	Картометрический метод	-
831	363810.90	4319196.54	Картометрический метод	-
832	363817.65	4319287.13	Картометрический метод	-
833	363818.90	4319291.14	Картометрический метод	-
834	363823.37	4319348.14	Картометрический метод	-
835	363821.08	4319361.21	Картометрический метод	-
836	363823.28	4319394.27	Картометрический метод	-
837	363823.84	4319418.84	Картометрический метод	-
838	363825.59	4319439.41	Картометрический метод	-
839	363810.45	4319440.42	Картометрический метод	-
840	363812.32	4319438.67	Картометрический метод	-
841	363810.79	4319403.48	Картометрический метод	-
842	363808.72	4319392.34	Картометрический метод	-
843	363805.60	4319343.46	Картометрический метод	-
844	363805.06	4319339.73	Картометрический метод	-
845	363801.52	4319292.52	Картометрический метод	-
846	363798.69	4319255.26	Картометрический метод	-
847	363795.58	4319206.47	Картометрический метод	-
848	363795.36	4319203.15	Картометрический метод	-
849	363793.78	4319178.77	Картометрический метод	-
850	363792.33	4319177.27	Картометрический метод	-
25				
851	363561.62	4318961.28	Картометрический метод	-
852	363563.25	4318985.00	Картометрический метод	-
853	363542.72	4318986.48	Картометрический метод	-
854	363538.91	4318986.65	Картометрический метод	-
855	363486.03	4318990.36	Картометрический метод	-
856	363482.71	4318990.65	Картометрический метод	-
857	363446.85	4318993.48	Картометрический метод	-
858	363444.77	4318993.65	Картометрический метод	-
859	363444.71	4318992.89	Картометрический метод	-

860	363388.81	4318997.31	Картометрический метод	-
861	363385.85	4318997.21	Картометрический метод	-
862	363341.12	4319001.14	Картометрический метод	-
863	363341.20	4319001.09	Картометрический метод	-
864	363340.62	4318977.65	Картометрический метод	-
865	363340.54	4318977.66	Картометрический метод	-
866	363340.54	4318977.65	Картометрический метод	-
867	363383.88	4318974.59	Картометрический метод	-
868	363388.76	4318974.25	Картометрический метод	-
869	363388.81	4318975.00	Картометрический метод	-
870	363416.73	4318973.06	Картометрический метод	-
871	363416.65	4318971.85	Картометрический метод	-
872	363421.98	4318971.48	Картометрический метод	-
873	363472.03	4318968.05	Картометрический метод	-
874	363476.92	4318967.65	Картометрический метод	-
875	363511.19	4318965.16	Картометрический метод	-
876	363513.52	4318964.93	Картометрический метод	-
26				
877	363775.40	4318946.84	Картометрический метод	-
878	363775.40	4318946.85	Картометрический метод	-
879	363775.40	4318946.85	Картометрический метод	-
880	363778.07	4318970.66	Картометрический метод	-
881	363756.06	4318972.17	Картометрический метод	-
882	363749.73	4318972.70	Картометрический метод	-
883	363703.44	4318975.58	Картометрический метод	-
884	363703.62	4318977.88	Картометрический метод	-
885	363696.17	4318978.45	Картометрический метод	-
886	363673.21	4318980.15	Картометрический метод	-
887	363665.26	4318980.70	Картометрический метод	-
888	363665.08	4318978.17	Картометрический метод	-
889	363618.12	4318981.36	Картометрический метод	-
890	363614.34	4318981.07	Картометрический метод	-
891	363590.21	4318982.69	Картометрический метод	-
892	363589.91	4318959.34	Картометрический метод	-
893	363609.79	4318957.78	Картометрический метод	-
894	363625.57	4318957.06	Картометрический метод	-
895	363651.57	4318955.37	Картометрический метод	-
896	363669.46	4318954.03	Картометрический метод	-
897	363695.46	4318952.35	Картометрический метод	-
898	363714.95	4318951.61	Картометрический метод	-
899	363739.89	4318949.78	Картометрический метод	-
900	363746.55	4318948.73	Картометрический метод	-
27				
901	363571.40	4318724.90	Картометрический метод	-
902	363587.37	4318959.48	Картометрический метод	-
903	363589.91	4318959.30	Картометрический метод	-
904	363589.91	4318959.34	Картометрический метод	-
905	363590.21	4318982.69	Картометрический метод	-
906	363590.13	4318982.70	Картометрический метод	-
907	363588.95	4318982.77	Картометрический метод	-
908	363601.75	4319170.83	Картометрический метод	-
909	363580.03	4319172.32	Картометрический метод	-
910	363580.03	4319172.31	Картометрический метод	-
911	363580.03	4319172.31	Картометрический метод	-
912	363579.97	4319171.48	Картометрический метод	-
913	363566.83	4318984.71	Картометрический метод	-
914	363563.33	4318984.95	Картометрический метод	-
915	363561.71	4318961.27	Картометрический метод	-
916	363565.17	4318961.00	Картометрический метод	-
917	363560.50	4318894.58	Картометрический метод	-
918	363557.36	4318850.83	Картометрический метод	-
919	363553.15	4318790.82	Картометрический метод	-
920	363548.70	4318726.75	Картометрический метод	-
28				
921	363599.69	4319185.66	Картометрический метод	-
922	363618.62	4319460.09	Картометрический метод	-
923	363602.58	4319461.28	Картометрический метод	-
924	363593.25	4319323.72	Картометрический метод	-
925	363593.23	4319323.72	Картометрический метод	-
926	363590.78	4319287.73	Картометрический метод	-
927	363583.91	4319186.71	Картометрический метод	-
928	363621.23	4319500.62	Картометрический метод	-
929	363621.57	4319506.89	Картометрический метод	-
930	363621.75	4319509.53	Картометрический метод	-
931	363622.42	4319520.85	Картометрический метод	-
932	363623.24	4319532.82	Картометрический метод	-
933	363626.23	4319532.62	Картометрический метод	-
934	363626.92	4319542.59	Картометрический метод	-
935	363623.93	4319542.80	Картометрический метод	-
936	363624.96	4319557.76	Картометрический метод	-
937	363634.53	4319557.10	Картометрический метод	-
938	363635.08	4319565.09	Картометрический метод	-
939	363623.98	4319565.86	Картометрический метод	-
940	363613.53	4319566.57	Картометрический метод	-
941	363612.49	4319551.61	Картометрический метод	-
942	363592.54	4319552.98	Картометрический метод	-
943	363592.21	4319548.09	Картометрический метод	-
944	363611.88	4319546.74	Картометрический метод	-
945	363610.82	4319531.40	Картометрический метод	-
946	363605.25	4319531.79	Картометрический метод	-
947	363604.59	4319522.12	Картометрический метод	-
948	363610.16	4319521.73	Картометрический метод	-



949	363609.20	4319507.73	Картометрический метод	-
950	363608.82	4319501.48	Картометрический метод	-
29				
951	363623.98	4319565.86	Картометрический метод	-
952	363629.14	4319640.92	Картометрический метод	-
953	363629.16	4319640.92	Картометрический метод	-
954	363636.06	4319741.03	Картометрический метод	-
955	363647.43	4319740.00	Картометрический метод	-
956	363648.70	4319756.70	Картометрический метод	-
957	363651.00	4319756.54	Картометрический метод	-
958	363652.14	4319771.60	Картометрический метод	-
959	363654.21	4319774.07	Картометрический метод	-
960	363656.70	4319773.89	Картометрический метод	-
961	363659.53	4319813.39	Картометрический метод	-
962	363662.41	4319824.62	Картометрический метод	-
963	363666.46	4319878.93	Картометрический метод	-
964	363667.68	4319895.47	Картометрический метод	-
965	363662.95	4319895.63	Картометрический метод	-
966	363667.18	4319963.49	Картометрический метод	-
967	363667.51	4319980.92	Картометрический метод	-
968	363670.97	4320040.86	Картометрический метод	-
969	363652.72	4320042.74	Картометрический метод	-
970	363648.14	4320043.22	Картометрический метод	-
971	363643.33	4319948.02	Картометрический метод	-
972	363636.02	4319948.45	Картометрический метод	-
973	363631.76	4319890.85	Картометрический метод	-
974	363637.60	4319880.11	Картометрический метод	-
975	363631.97	4319791.83	Картометрический метод	-
976	363629.15	4319791.97	Картометрический метод	-
977	363613.53	4319566.57	Картометрический метод	-
30				
978	363400.64	4319898.55	Картометрический метод	-
979	363404.10	4319948.77	Картометрический метод	-
980	363411.61	4320063.85	Картометрический метод	-
981	363413.37	4320091.70	Картометрический метод	-
982	363413.37	4320091.70	Картометрический метод	-
983	363416.97	4320148.47	Картометрический метод	-
984	363419.25	4320184.66	Картометрический метод	-
985	363427.46	4320295.85	Картометрический метод	-
986	363435.45	4320428.15	Картометрический метод	-
987	363436.28	4320437.40	Картометрический метод	-
988	363443.98	4320443.92	Картометрический метод	-
989	363453.11	4320447.83	Картометрический метод	-
990	363454.46	4320467.63	Картометрический метод	-
991	363446.13	4320467.51	Картометрический метод	-
992	363443.89	4320470.65	Картометрический метод	-
993	363442.43	4320474.15	Картометрический метод	-
994	363420.73	4320545.27	Картометрический метод	-
995	363420.77	4320549.72	Картометрический метод	-
996	363449.64	4320571.21	Картометрический метод	-
997	363455.76	4320575.88	Картометрический метод	-
998	363443.60	4320591.48	Картометрический метод	-
999	363402.68	4320561.17	Картометрический метод	-
1000	363391.46	4320574.16	Картометрический метод	-
1001	363336.36	4320646.84	Картометрический метод	-
1002	363322.59	4320665.00	Картометрический метод	-
1003	363275.95	4320726.51	Картометрический метод	-
1004	363271.06	4320732.89	Картометрический метод	-
1005	363261.37	4320745.48	Картометрический метод	-
1006	363176.72	4320854.90	Картометрический метод	-
1007	363113.71	4320937.78	Картометрический метод	-
1008	363111.91	4320940.15	Картометрический метод	-
1009	363087.14	4320972.73	Картометрический метод	-
1010	363078.62	4320983.76	Картометрический метод	-
1011	363026.11	4321051.77	Картометрический метод	-
1012	363027.99	4321053.92	Картометрический метод	-
1013	363013.14	4321073.32	Картометрический метод	-
1014	363010.39	4321071.10	Картометрический метод	-
1015	363001.38	4321083.03	Картометрический метод	-
1016	362996.37	4321089.64	Картометрический метод	-
1017	362924.64	4321184.21	Картометрический метод	-
1018	362856.81	4321271.57	Картометрический метод	-
1019	362792.00	4321357.68	Картометрический метод	-
1020	362787.94	4321363.02	Картометрический метод	-
1021	362791.69	4321365.93	Картометрический метод	-
1022	362784.15	4321375.25	Картометрический метод	-
1023	362780.47	4321372.35	Картометрический метод	-
1024	362685.79	4321495.29	Картометрический метод	-
1025	362683.21	4321498.79	Картометрический метод	-
1026	362677.37	4321506.65	Картометрический метод	-
1027	362680.58	4321509.11	Картометрический метод	-
1028	362674.73	4321517.46	Картометрический метод	-
1029	362670.05	4321524.14	Картометрический метод	-
1030	362670.05	4321524.15	Картометрический метод	-
1031	362667.94	4321527.27	Картометрический метод	-
1032	362534.26	4321703.57	Картометрический метод	-
1033	362487.34	4321766.62	Картометрический метод	-
1034	362439.77	4321829.33	Картометрический метод	-
1035	362367.97	4321924.98	Картометрический метод	-
1036	362315.89	4321994.69	Картометрический метод	-
1037	362279.75	4322043.24	Картометрический метод	-
1038	362279.37	4322042.97	Картометрический метод	-

1039	362277.37	4322045.55	Картометрический метод	-
1040	362276.55	4322046.62	Картометрический метод	-
1041	362274.71	4322049.02	Картометрический метод	-
1042	362274.71	4322049.02	Картометрический метод	-
1043	362272.88	4322051.75	Картометрический метод	-
1044	362258.42	4322071.90	Картометрический метод	-
1045	362252.78	4322079.46	Картометрический метод	-
1046	362267.63	4322090.78	Картометрический метод	-
1047	362258.32	4322104.21	Картометрический метод	-
1048	362223.90	4322150.78	Картометрический метод	-
1049	362190.60	4322193.68	Картометрический метод	-
1050	362182.75	4322190.60	Картометрический метод	-
1051	362176.44	4322190.69	Картометрический метод	-
1052	362167.52	4322203.36	Картометрический метод	-
1053	362153.26	4322222.38	Картометрический метод	-
1054	362153.16	4322222.32	Картометрический метод	-
1055	362054.65	4322353.90	Картометрический метод	-
1056	361954.36	4322486.55	Картометрический метод	-
1057	361948.98	4322493.93	Картометрический метод	-
1058	361945.64	4322502.54	Картометрический метод	-
1059	361947.19	4322503.54	Картометрический метод	-
1060	361939.73	4322513.23	Картометрический метод	-
1061	361931.81	4322523.60	Картометрический метод	-
1062	361930.11	4322522.44	Картометрический метод	-
1063	361928.59	4322524.42	Картометрический метод	-
1064	361923.18	4322526.93	Картометрический метод	-
1065	361863.86	4322606.95	Картометрический метод	-
1066	361798.25	4322694.87	Картометрический метод	-
1067	361713.05	4322807.26	Картометрический метод	-
1068	361723.83	4322814.49	Картометрический метод	-
1069	361715.95	4322827.19	Картометрический метод	-
1070	361700.36	4322850.97	Картометрический метод	-
1071	361691.36	4322867.03	Картометрический метод	-
1072	361689.78	4322873.34	Картометрический метод	-
1073	361687.88	4322876.40	Картометрический метод	-
1074	361687.88	4322876.41	Картометрический метод	-
1075	361671.52	4322867.33	Картометрический метод	-
1076	361665.58	4322875.52	Картометрический метод	-
1077	361653.32	4322892.66	Картометрический метод	-
1078	361654.30	4322897.10	Картометрический метод	-
1079	361654.30	4322897.10	Картометрический метод	-
1080	361638.61	4322918.22	Картометрический метод	-
1081	361595.94	4322975.71	Картометрический метод	-
1082	361592.06	4322976.71	Картометрический метод	-
1083	361587.08	4322983.27	Картометрический метод	-
1084	361586.63	4322983.85	Картометрический метод	-
1085	361586.60	4322983.90	Картометрический метод	-
1086	361583.20	4322988.31	Картометрический метод	-
1087	361516.01	4323076.78	Картометрический метод	-
1088	361513.74	4323076.76	Картометрический метод	-
1089	361509.42	4323080.59	Картометрический метод	-
1090	361515.21	4323119.66	Картометрический метод	-
1091	361456.93	4323067.33	Картометрический метод	-
1092	361457.32	4323064.08	Картометрический метод	-
1093	361464.34	4323059.13	Картометрический метод	-
1094	361472.41	4323053.39	Картометрический метод	-
1095	361475.66	4323047.99	Картометрический метод	-
1096	361475.79	4323046.04	Картометрический метод	-
1097	361550.20	4322947.21	Картометрический метод	-
1098	361556.55	4322939.78	Картометрический метод	-
1099	361583.27	4322907.01	Картометрический метод	-
1100	361593.98	4322902.96	Картометрический метод	-
1101	361597.53	4322898.12	Картометрический метод	-
1102	361613.05	4322876.90	Картометрический метод	-
1103	361614.01	4322876.56	Картометрический метод	-
1104	361614.32	4322876.45	Картометрический метод	-
1105	361613.97	4322875.65	Картометрический метод	-
1106	361613.97	4322875.65	Картометрический метод	-
1107	361622.85	4322863.53	Картометрический метод	-
1108	361626.39	4322858.69	Картометрический метод	-
1109	361626.32	4322854.34	Картометрический метод	-
1110	361626.71	4322837.49	Картометрический метод	-
1111	361631.07	4322832.07	Картометрический метод	-
1112	361638.53	4322822.97	Картометрический метод	-
1113	361654.61	4322803.36	Картометрический метод	-
1114	361664.29	4322791.55	Картометрический метод	-
1115	361672.17	4322778.54	Картометрический метод	-
1116	361675.29	4322775.09	Картометрический метод	-
1117	361761.56	4322669.23	Картометрический метод	-
1118	361761.09	4322668.51	Картометрический метод	-
1119	361763.88	4322665.22	Картометрический метод	-
1120	361766.04	4322667.02	Картометрический метод	-
1121	361771.47	4322660.09	Картометрический метод	-
1122	361827.21	4322588.93	Картометрический метод	-
1123	361835.54	4322585.42	Картометрический метод	-
1124	361836.11	4322585.18	Картометрический метод	-
1125	361841.56	4322582.90	Картометрический метод	-
1126	361847.27	4322561.65	Картометрический метод	-
1127	361838.59	4322544.75	Картометрический метод	-
1128	361858.09	4322532.91	Картометрический метод	-
1129	361858.16	4322532.87	Картометрический метод	-
1130	361857.61	4322531.84	Картометрический метод	-



1131	361875.99	4322518.44	Картометрический метод	-
1132	361890.79	4322502.81	Картометрический метод	-
1133	361921.34	4322462.56	Картометрический метод	-
1134	362015.98	4322338.01	Картометрический метод	-
1135	362020.17	4322342.07	Картометрический метод	-
1136	362022.26	4322339.33	Картометрический метод	-
1137	362069.34	4322278.14	Картометрический метод	-
1138	362070.98	4322279.13	Картометрический метод	-
1139	362079.93	4322266.83	Картометрический метод	-
1140	362083.17	4322260.48	Картометрический метод	-
1141	362102.26	4322235.54	Картометрический метод	-
1142	362122.55	4322208.92	Картометрический метод	-
1143	362117.94	4322204.17	Картометрический метод	-
1144	362131.79	4322186.39	Картометрический метод	-
1145	362131.26	4322186.01	Картометрический метод	-
1146	362133.27	4322183.47	Картометрический метод	-
1147	362133.42	4322184.39	Картометрический метод	-
1148	362136.76	4322180.12	Картометрический метод	-
1149	362136.20	4322180.16	Картометрический метод	-
1150	362138.17	4322177.58	Картометрический метод	-
1151	362138.64	4322177.98	Картометрический метод	-
1152	362142.66	4322172.86	Картометрический метод	-
1153	362147.41	4322176.57	Картометрический метод	-
1154	362163.39	4322153.89	Картометрический метод	-
1155	362170.66	4322142.53	Картометрический метод	-
1156	362186.15	4322121.23	Картометрический метод	-
1157	362193.12	4322111.63	Картометрический метод	-
1158	362213.79	4322083.90	Картометрический метод	-
1159	362218.03	4322074.67	Картометрический метод	-
1160	362230.01	4322056.93	Картометрический метод	-
1161	362233.46	4322051.83	Картометрический метод	-
1162	362290.57	4321975.77	Картометрический метод	-
1163	362343.49	4321906.14	Картометрический метод	-
1164	362387.79	4321848.61	Картометрический метод	-
1165	362415.53	4321811.09	Картометрический метод	-
1166	362417.87	4321810.97	Картометрический метод	-
1167	362464.79	4321749.34	Картометрический метод	-
1168	362500.91	4321701.50	Картометрический метод	-
1169	362504.29	4321693.91	Картометрический метод	-
1170	362510.82	4321685.25	Картометрический метод	-
1171	362522.70	4321668.22	Картометрический метод	-
1172	362576.51	4321596.84	Картометрический метод	-
1173	362640.60	4321511.85	Картометрический метод	-
1174	362642.58	4321509.28	Картометрический метод	-
1175	362660.77	4321487.05	Картометрический метод	-
1176	362664.82	4321482.09	Картометрический метод	-
1177	362666.23	4321480.26	Картометрический метод	-
1178	362759.31	4321359.28	Картометрический метод	-
1179	362756.05	4321356.34	Картометрический метод	-
1180	362764.94	4321344.41	Картометрический метод	-
1181	362768.70	4321346.87	Картометрический метод	-
1182	362773.06	4321341.23	Картометрический метод	-
1183	362838.04	4321256.69	Картометрический метод	-
1184	362863.94	4321221.47	Картометрический метод	-
1185	362905.50	4321168.35	Картометрический метод	-
1186	362982.86	4321068.26	Картометрический метод	-
1187	362992.73	4321055.78	Картометрический метод	-
1188	362988.94	4321052.77	Картометрический метод	-
1189	363002.97	4321034.62	Картометрический метод	-
1190	363007.37	4321035.90	Картометрический метод	-
1191	363022.04	4321015.53	Картометрический метод	-
1192	363067.17	4320957.24	Картометрический метод	-
1193	363157.62	4320839.46	Картометрический метод	-
1194	363184.79	4320803.89	Картометрический метод	-
1195	363241.46	4320731.06	Картометрический метод	-
1196	363250.79	4320718.89	Картометрический метод	-
1197	363255.08	4320713.35	Картометрический метод	-
1198	363309.15	4320642.12	Картометрический метод	-
1199	363336.05	4320607.21	Картометрический метод	-
1200	363371.18	4320561.61	Картометрический метод	-
1201	363373.51	4320559.61	Картометрический метод	-
1202	363377.55	4320554.34	Картометрический метод	-
1203	363369.66	4320548.34	Картометрический метод	-
1204	363364.72	4320542.34	Картометрический метод	-
1205	363360.18	4320529.08	Картометрический метод	-
1206	363356.57	4320517.67	Картометрический метод	-
1207	363356.46	4320511.54	Картометрический метод	-
1208	363357.64	4320507.18	Картометрический метод	-
1209	363357.65	4320507.18	Картометрический метод	-
1210	363358.61	4320503.73	Картометрический метод	-
1211	363359.44	4320501.30	Картометрический метод	-
1212	363367.99	4320472.06	Картометрический метод	-
1213	363369.11	4320467.41	Картометрический метод	-
1214	363369.69	4320464.25	Картометрический метод	-
1215	363371.04	4320461.86	Картометрический метод	-
1216	363397.61	4320439.99	Картометрический метод	-
1217	363412.94	4320438.33	Картометрический метод	-
1218	363412.35	4320429.74	Картометрический метод	-
1219	363403.82	4320297.47	Картометрический метод	-
1220	363395.61	4320186.30	Картометрический метод	-
1221	363394.59	4320171.73	Картометрический метод	-
1222	363389.64	4320101.05	Картометрический метод	-

1223	363386.41	4320065.59	Картометрический метод	-
1224	363378.83	4319950.51	Картометрический метод	-
1225	363374.95	4319900.28	Картометрический метод	-
31				
1226	363323.22	4318741.33	Картометрический метод	-
1227	363319.27	4318742.36	Картометрический метод	-
1228	363325.77	4318826.61	Картометрический метод	-
1229	363332.31	4318928.45	Картометрический метод	-
1230	363335.73	4318977.94	Картометрический метод	-
1231	363340.54	4318977.66	Картометрический метод	-
1232	363340.54	4318977.66	Картометрический метод	-
1233	363340.62	4318977.65	Картометрический метод	-
1234	363341.20	4319001.09	Картометрический метод	-
1235	363341.12	4319001.14	Картометрический метод	-
1236	363337.73	4319001.33	Картометрический метод	-
1237	363343.63	4319090.19	Картометрический метод	-
1238	363349.78	4319181.43	Картометрический метод	-
1239	363350.11	4319189.36	Картометрический метод	-
1240	363351.33	4319204.85	Картометрический метод	-
1241	363357.28	4319291.90	Картометрический метод	-
1242	363361.40	4319350.28	Картометрический метод	-
1243	363336.66	4319351.76	Картометрический метод	-
1244	363332.43	4319293.62	Картометрический метод	-
1245	363326.31	4319206.44	Картометрический метод	-
1246	363325.14	4319190.02	Картометрический метод	-
1247	363324.19	4319183.19	Картометрический метод	-
1248	363318.29	4319091.94	Картометрический метод	-
1249	363311.93	4319000.00	Картометрический метод	-
1250	363306.80	4318930.21	Картометрический метод	-
1251	363300.83	4318828.33	Картометрический метод	-
1252	363293.63	4318741.29	Картометрический метод	-
1253	363322.97	4318739.22	Картометрический метод	-
32				
1254	363363.35	4319350.16	Картометрический метод	-
1255	363377.70	4319552.67	Картометрический метод	-
1256	363378.50	4319569.22	Картометрический метод	-
1257	363380.49	4319610.32	Картометрический метод	-
1258	363384.60	4319678.26	Картометрический метод	-
1259	363387.77	4319728.32	Картометрический метод	-
1260	363389.49	4319749.97	Картометрический метод	-
1261	363395.65	4319827.12	Картометрический метод	-
1262	363396.29	4319835.12	Картометрический метод	-
1263	363399.96	4319888.45	Картометрический метод	-
1264	363400.64	4319898.55	Картометрический метод	-
1265	363374.95	4319900.28	Картометрический метод	-
1266	363374.16	4319890.10	Картометрический метод	-
1267	363370.07	4319836.92	Картометрический метод	-
1268	363368.71	4319804.91	Картометрический метод	-
1269	363368.01	4319794.92	Картометрический метод	-
1270	363366.59	4319775.09	Картометрический метод	-
1271	363365.90	4319765.37	Картометрический метод	-
1272	363363.48	4319730.00	Картометрический метод	-
1273	363358.67	4319666.06	Картометрический метод	-
1274	363352.07	4319571.02	Картометрический метод	-
1275	363350.97	4319554.53	Картометрический метод	-
1276	363342.11	4319427.58	Картометрический метод	-
1277	363340.77	4319408.43	Картометрический метод	-
1278	363340.56	4319405.39	Картометрический метод	-
1279	363337.10	4319357.78	Картометрический метод	-
1280	363336.66	4319351.76	Картометрический метод	-
1281	363361.40	4319350.28	Картометрический метод	-
33				
1282	364094.22	4319138.45	Картометрический метод	-
1283	364095.08	4319151.80	Картометрический метод	-
1284	364095.15	4319152.82	Картометрический метод	-
1285	364091.67	4319153.06	Картометрический метод	-
1286	363810.56	4319171.95	Картометрический метод	-
1287	363809.55	4319175.75	Картометрический метод	-
1288	363792.33	4319177.27	Картометрический метод	-
1289	363790.99	4319173.26	Картометрический метод	-
1290	363677.94	4319180.59	Картометрический метод	-
1291	363677.88	4319179.70	Картометрический метод	-
1292	363673.87	4319179.95	Картометрический метод	-
1293	363673.93	4319180.85	Картометрический метод	-
1294	363599.69	4319185.65	Картометрический метод	-
1295	363583.91	4319186.71	Картометрический метод	-
1296	363351.33	4319204.85	Картометрический метод	-
1297	363350.11	4319189.36	Картометрический метод	-
1298	363580.03	4319172.31	Картометрический метод	-
1299	363580.03	4319172.32	Картометрический метод	-
1300	363601.75	4319170.83	Картометрический метод	-
1301	363690.56	4319164.72	Картометрический метод	-
1302	363726.33	4319162.26	Картометрический метод	-
1303	363726.33	4319162.30	Картометрический метод	-
1304	363790.98	4319157.82	Картометрический метод	-
1305	363790.60	4319154.12	Картометрический метод	-
1306	363808.34	4319153.26	Картометрический метод	-
1307	363809.60	4319156.62	Картометрический метод	-
1308	364002.83	4319143.31	Картометрический метод	-
1309	364002.93	4319144.77	Картометрический метод	-
1310	364015.59	4319143.89	Картометрический метод	-
34				



1311	363073.12	4319207.31	Картометрический метод	-
1312	363074.38	4319227.48	Картометрический метод	-
1313	363050.20	4319229.12	Картометрический метод	-
1314	363050.46	4319223.74	Картометрический метод	-
1315	362886.49	4319235.06	Картометрический метод	-
1316	362879.31	4319235.58	Картометрический метод	-
1317	362874.04	4319220.11	Картометрический метод	-
1318	362873.90	4319219.71	Картометрический метод	-
1319	362873.90	4319219.71	Картометрический метод	-
35				
1320	363325.14	4319190.02	Картометрический метод	-
1321	363326.31	4319206.44	Картометрический метод	-
1322	363278.15	4319209.70	Картометрический метод	-
1323	363259.15	4319210.98	Картометрический метод	-
1324	363257.86	4319194.48	Картометрический метод	-
1325	363263.85	4319194.10	Картометрический метод	-
36				
1326	363257.86	4319194.48	Картометрический метод	-
1327	363094.58	4319205.37	Картометрический метод	-
1328	363094.22	4319205.38	Картометрический метод	-
1329	363095.37	4319222.03	Картометрический метод	-
1330	363095.88	4319221.99	Картометрический метод	-
1331	363259.15	4319210.98	Картометрический метод	-
37				
1332	363061.63	4318738.89	Картометрический метод	-
1333	363063.53	4318767.12	Картометрический метод	-
1334	363063.47	4318767.39	Картометрический метод	-
1335	363064.79	4318786.43	Картометрический метод	-
1336	363067.77	4318829.63	Картометрический метод	-
1337	363068.40	4318830.36	Картометрический метод	-
1338	363069.51	4318843.59	Картометрический метод	-
1339	363086.15	4319086.64	Картометрический метод	-
1340	363094.58	4319205.35	Картометрический метод	-
1341	363094.22	4319205.38	Картометрический метод	-
1342	363095.37	4319222.03	Картометрический метод	-
1343	363095.88	4319221.99	Картометрический метод	-
1344	363095.88	4319222.00	Картометрический метод	-
1345	363096.19	4319226.60	Картометрический метод	-
1346	363101.74	4319311.21	Картометрический метод	-
1347	363102.06	4319315.77	Картометрический метод	-
1348	363106.73	4319377.42	Картометрический метод	-
1349	363109.22	4319415.42	Картометрический метод	-
1350	363110.80	4319440.02	Картометрический метод	-
1351	363118.97	4319567.10	Картометрический метод	-
1352	363119.16	4319569.75	Картометрический метод	-
1353	363119.71	4319569.71	Картометрический метод	-
1354	363120.88	4319586.67	Картометрический метод	-
1355	363120.41	4319586.70	Картометрический метод	-
1356	363120.70	4319590.69	Картометрический метод	-
1357	363121.05	4319595.35	Картометрический метод	-
1358	363123.50	4319628.30	Картометрический метод	-
1359	363123.82	4319633.01	Картометрический метод	-
1360	363130.78	4319736.72	Картометрический метод	-
1361	363131.14	4319742.03	Картометрический метод	-
1362	363134.08	4319778.83	Картометрический метод	-
1363	363134.40	4319782.56	Картометрический метод	-
1364	363134.99	4319791.17	Картометрический метод	-
1365	363139.23	4319790.90	Картометрический метод	-
1366	363140.68	4319811.02	Картометрический метод	-
1367	363136.38	4319811.31	Картометрический метод	-
1368	363136.38	4319811.32	Картометрический метод	-
1369	363136.95	4319819.58	Картометрический метод	-
1370	363136.95	4319819.59	Картометрический метод	-
1371	363137.35	4319825.40	Картометрический метод	-
1372	363136.33	4319825.58	Картометрический метод	-
1373	363139.61	4319864.28	Картометрический метод	-
1374	363140.00	4319869.98	Картометрический метод	-
1375	363140.96	4319884.72	Картометрический метод	-
1376	363144.20	4319934.48	Картометрический метод	-
1377	363144.54	4319938.93	Картометрический метод	-
1378	363146.02	4319961.32	Картометрический метод	-
1379	363147.87	4319991.94	Картометрический метод	-
1380	363149.33	4320015.41	Картометрический метод	-
1381	363150.02	4320018.82	Картометрический метод	-
1382	363154.66	4320085.65	Картометрический метод	-
1383	363155.43	4320089.18	Картометрический метод	-
1384	363158.68	4320131.45	Картометрический метод	-
1385	363158.76	4320132.46	Картометрический метод	-
1386	363158.42	4320132.48	Картометрический метод	-
1387	363160.97	4320171.89	Картометрический метод	-
1388	363160.97	4320171.90	Картометрический метод	-
1389	363160.99	4320172.15	Картометрический метод	-
1390	363161.09	4320173.71	Картометрический метод	-
1391	363168.81	4320285.96	Картометрический метод	-
1392	363173.23	4320347.41	Картометрический метод	-
1393	363171.45	4320353.21	Картометрический метод	-
1394	363170.59	4320355.27	Картометрический метод	-
1395	363160.36	4320389.63	Картометрический метод	-
1396	363157.48	4320399.17	Картометрический метод	-
1397	363162.53	4320410.23	Картометрический метод	-
1398	363162.53	4320410.23	Картометрический метод	-
1399	363154.53	4320407.82	Картометрический метод	-

1400	363145.59	4320437.20	Картометрический метод	-
1401	363153.03	4320439.43	Картометрический метод	-
1402	363153.03	4320439.43	Картометрический метод	-
1403	363143.66	4320445.36	Картометрический метод	-
1404	363140.11	4320456.16	Картометрический метод	-
1405	363128.21	4320496.73	Картометрический метод	-
1406	363126.98	4320500.53	Картометрический метод	-
1407	363109.66	4320539.36	Картометрический метод	-
1408	363080.95	4320576.69	Картометрический метод	-
1409	363075.53	4320583.39	Картометрический метод	-
1410	363065.37	4320595.64	Картометрический метод	-
1411	363061.94	4320599.82	Картометрический метод	-
1412	363041.84	4320625.84	Картометрический метод	-
1413	363041.02	4320630.42	Картометрический метод	-
1414	363029.82	4320645.98	Картометрический метод	-
1415	363023.74	4320649.41	Картометрический метод	-
1416	362952.26	4320742.45	Картометрический метод	-
1417	362948.45	4320747.41	Картометрический метод	-
1418	362946.28	4320749.91	Картометрический метод	-
1419	362919.58	4320785.92	Картометрический метод	-
1420	362917.26	4320788.58	Картометрический метод	-
1421	362890.03	4320824.87	Картометрический метод	-
1422	362888.27	4320827.58	Картометрический метод	-
1423	362830.75	4320900.61	Картометрический метод	-
1424	362832.43	4320906.04	Картометрический метод	-
1425	362819.79	4320922.51	Картометрический метод	-
1426	362815.45	4320920.35	Картометрический метод	-
1427	362731.30	4321031.15	Картометрический метод	-
1428	362729.43	4321034.15	Картометрический метод	-
1429	362682.26	4321096.03	Картометрический метод	-
1430	362679.16	4321100.15	Картометрический метод	-
1431	362592.17	4321212.64	Картометрический метод	-
1432	362593.74	4321214.06	Картометрический метод	-
1433	362584.96	4321226.08	Картометрический метод	-
1434	362583.28	4321224.80	Картометрический метод	-
1435	362490.38	4321346.37	Картометрический метод	-
1436	362484.46	4321352.18	Картометрический метод	-
1437	362463.99	4321373.12	Картометрический метод	-
1438	362461.87	4321375.28	Картометрический метод	-
1439	362365.44	4321445.27	Картометрический метод	-
1440	362311.36	4321485.27	Картометрический метод	-
1441	362306.54	4321489.04	Картометрический метод	-
1442	362202.70	4321564.66	Картометрический метод	-
1443	362198.05	4321567.85	Картометрический метод	-
1444	362093.86	4321643.57	Картометрический метод	-
1445	362090.51	4321646.00	Картометрический метод	-
1446	362090.51	4321646.00	Картометрический метод	-
1447	362089.50	4321646.74	Картометрический метод	-
1448	362068.34	4321661.91	Картометрический метод	-
1449	362006.77	4321706.05	Картометрический метод	-
1450	361913.20	4321774.44	Картометрический метод	-
1451	361889.33	4321793.74	Картометрический метод	-
1452	361889.79	4321797.45	Картометрический метод	-
1453	361873.43	4321815.69	Картометрический метод	-
1454	361878.22	4321819.41	Картометрический метод	-
1455	361798.37	4321871.81	Картометрический метод	-
1456	361782.14	4321894.56	Картометрический метод	-
1457	361764.76	4321881.73	Картометрический метод	-
1458	361761.44	4321885.71	Картометрический метод	-
1459	361757.55	4321887.45	Картометрический метод	-
1460	361752.25	4321894.88	Картометрический метод	-
1461	361647.28	4321969.87	Картометрический метод	-
1462	361640.10	4321974.48	Картометрический метод	-
1463	361634.53	4321978.98	Картометрический метод	-
1464	361545.41	4322043.89	Картометрический метод	-
1465	361538.42	4322048.67	Картометрический метод	-
1466	361429.36	4322128.29	Картометрический метод	-
1467	361427.62	4322125.93	Картометрический метод	-
1468	361404.05	4322142.69	Картометрический метод	-
1469	361405.76	4322145.26	Картометрический метод	-
1470	361398.75	4322150.04	Картометрический метод	-
1471	361396.17	4322168.07	Картометрический метод	-
1472	361394.07	4322169.48	Картометрический метод	-
1473	361390.72	4322164.32	Картометрический метод	-
1474	361381.09	4322170.97	Картометрический метод	-
1475	361369.59	4322153.78	Картометрический метод	-
1476	361369.16	4322153.13	Картометрический метод	-
1477	361755.00	4321865.40	Картометрический метод	-
1478	361760.32	4321861.78	Картометрический метод	-
1479	361761.01	4321866.13	Картометрический метод	-
1480	361768.53	4321860.51	Картометрический метод	-
1481	361765.95	4321857.18	Картометрический метод	-
1482	361797.40	4321833.86	Картометрический метод	-
1483	361797.73	4321826.19	Картометрический метод	-
1484	361822.08	4321808.66	Картометрический метод	-
1485	361832.87	4321812.42	Картометрический метод	-
1486	361872.04	4321784.31	Картометрический метод	-
1487	361879.34	4321778.38	Картометрический метод	-
1488	361890.44	4321769.83	Картометрический метод	-
1489	362050.48	4321654.39	Картометрический метод	-
1490	362137.48	4321590.54	Картометрический метод	-
1491	362159.12	4321574.82	Картометрический метод	-



1492	362191.98	4321551.45	Картометрический метод	-
1493	362255.17	4321505.36	Картометрический метод	-
1494	362270.53	4321494.02	Картометрический метод	-
1495	362309.59	4321465.99	Картометрический метод	-
1496	362313.44	4321463.14	Картометрический метод	-
1497	362333.48	4321448.56	Картометрический метод	-
1498	362339.50	4321443.57	Картометрический метод	-
1499	362384.70	4321410.43	Картометрический метод	-
1500	362417.86	4321386.39	Картометрический метод	-
1501	362448.07	4321364.05	Картометрический метод	-
1502	362451.70	4321360.64	Картометрический метод	-
1503	362453.96	4321359.92	Картометрический метод	-
1504	362460.66	4321355.14	Картометрический метод	-
1505	362471.30	4321342.77	Картометрический метод	-
1506	362474.35	4321339.11	Картометрический метод	-
1507	362489.05	4321319.82	Картометрический метод	-
1508	362503.07	4321301.52	Картометрический метод	-
1509	362568.71	4321216.12	Картометрический метод	-
1510	362593.20	4321184.73	Картометрический метод	-
1511	362604.93	4321168.65	Картометрический метод	-
1512	362640.59	4321122.01	Картометрический метод	-
1513	362686.22	4321062.45	Картометрический метод	-
1514	362721.45	4321016.28	Картометрический метод	-
1515	362751.42	4320976.93	Картометрический метод	-
1516	362775.42	4320945.01	Картометрический метод	-
1517	362797.76	4320916.70	Картометрический метод	-
1518	362803.20	4320909.68	Картометрический метод	-
1519	362817.60	4320890.47	Картометрический метод	-
1520	362844.78	4320857.21	Картометрический метод	-
1521	362872.21	4320819.99	Картометрический метод	-
1522	362886.75	4320801.05	Картометрический метод	-
1523	362909.18	4320771.23	Картометрический метод	-
1524	362929.22	4320745.45	Картометрический метод	-
1525	362945.61	4320724.31	Картометрический метод	-
1526	362963.08	4320701.92	Картометрический метод	-
1527	362981.05	4320678.78	Картометрический метод	-
1528	362993.36	4320662.74	Картометрический метод	-
1529	363000.98	4320652.78	Картометрический метод	-
1530	363059.72	4320577.60	Картометрический метод	-
1531	363060.78	4320578.30	Картометрический метод	-
1532	363068.88	4320567.90	Картометрический метод	-
1533	363067.99	4320567.27	Картометрический метод	-
1534	363087.38	4320542.93	Картометрический метод	-
1535	363093.95	4320529.15	Картометрический метод	-
1536	363102.26	4320509.57	Картометрический метод	-
1537	363122.54	4320444.80	Картометрический метод	-
1538	363128.99	4320446.88	Картометрический метод	-
1539	363130.38	4320442.49	Картометрический метод	-
1540	363126.90	4320441.38	Картометрический метод	-
1541	363146.19	4320384.25	Картометрический метод	-
1542	363141.94	4320383.15	Картометрический метод	-
1543	363151.03	4320352.07	Картометрический метод	-
1544	363153.01	4320341.28	Картометрический метод	-
1545	363153.34	4320335.02	Картометрический метод	-
1546	363149.44	4320279.34	Картометрический метод	-
1547	363142.70	4320173.56	Картометрический метод	-
1548	363140.53	4320137.48	Картометрический метод	-
1549	363136.42	4320085.57	Картометрический метод	-
1550	363128.58	4319988.17	Картометрический метод	-
1551	363132.53	4319987.54	Картометрический метод	-
1552	363132.41	4319980.10	Картометрический метод	-
1553	363131.37	4319967.96	Картометрический метод	-
1554	363127.01	4319968.08	Картометрический метод	-
1555	363117.49	4319824.32	Картометрический метод	-
1556	363122.92	4319823.87	Картометрический метод	-
1557	363120.63	4319781.35	Картометрический метод	-
1558	363105.71	4319782.34	Картометрический метод	-
1559	363094.81	4319624.36	Картометрический метод	-
1560	363102.35	4319623.83	Картометрический метод	-
1561	363098.78	4319569.42	Картометрический метод	-
1562	363086.67	4319408.21	Картометрический метод	-
1563	363086.63	4319404.94	Картометрический метод	-
1564	363085.46	4319393.15	Картометрический метод	-
1565	363085.26	4319390.15	Картометрический метод	-
1566	363074.60	4319233.80	Картометрический метод	-
1567	363074.38	4319227.48	Картометрический метод	-
1568	363073.12	4319207.31	Картометрический метод	-
1569	363072.96	4319204.99	Картометрический метод	-
1570	363071.73	4319205.08	Картометрический метод	-
1571	363071.64	4319203.41	Картометрический метод	-
1572	363076.17	4319202.99	Картометрический метод	-
1573	363071.79	4319150.07	Картометрический метод	-
1574	363070.40	4319150.15	Картометрический метод	-
1575	363070.29	4319148.55	Картометрический метод	-
1576	363069.90	4319144.18	Картометрический метод	-
1577	363068.38	4319144.29	Картометрический метод	-
1578	363066.78	4319123.08	Картометрический метод	-
1579	363066.57	4319120.06	Картометрический метод	-
1580	363069.75	4319119.88	Картометрический метод	-
1581	363068.92	4319106.75	Картометрический метод	-
1582	363064.44	4319051.96	Картометрический метод	-
1583	363064.05	4319046.21	Картометрический метод	-

1584	363063.15	4319039.83	Картометрический метод	-
1585	363054.50	4318905.87	Картометрический метод	-
1586	363049.70	4318835.50	Картометрический метод	-
1587	363049.61	4318830.99	Картометрический метод	-
1588	363045.75	4318775.12	Картометрический метод	-
1589	363050.26	4318758.38	Картометрический метод	-
1590	363052.44	4318752.21	Картометрический метод	-
1591	363055.53	4318748.99	Картометрический метод	-
1592	363059.38	4318746.72	Картометрический метод	-
1593	363059.08	4318739.06	Картометрический метод	-
38				
1594	364166.80	4319420.67	Картометрический метод	-
1595	364168.17	4319440.83	Картометрический метод	-
1596	363962.12	4319453.19	Картометрический метод	-
1597	363960.45	4319450.93	Картометрический метод	-
1598	363619.52	4319474.59	Картометрический метод	-
1599	363621.23	4319500.62	Картометрический метод	-
1600	363608.82	4319501.48	Картометрический метод	-
1601	363605.93	4319475.61	Картометрический метод	-
1602	363579.79	4319478.24	Картометрический метод	-
1603	363575.83	4319464.26	Картометрический метод	-
1604	363578.81	4319463.66	Картометрический метод	-
1605	363602.58	4319461.28	Картометрический метод	-
1606	363618.62	4319460.09	Картометрический метод	-
1607	363801.60	4319446.71	Картометрический метод	-
1608	363810.44	4319440.42	Картометрический метод	-
1609	363825.59	4319439.41	Картометрический метод	-
1610	363826.02	4319442.50	Картометрический метод	-
1611	364139.42	4319422.51	Картометрический метод	-
1612	364139.42	4319422.42	Картометрический метод	-
39				
1613	363350.97	4319554.53	Картометрический метод	-
1614	363352.07	4319571.02	Картометрический метод	-
1615	363264.44	4319576.94	Картометрический метод	-
1616	363264.44	4319576.95	Картометрический метод	-
1617	363219.78	4319579.97	Картометрический метод	-
1618	363120.88	4319586.67	Картометрический метод	-
1619	363119.71	4319569.71	Картометрический метод	-
40				
1620	363572.72	4319464.86	Картометрический метод	-
1621	363576.76	4319478.91	Картометрический метод	-
1622	363562.07	4319482.11	Картометрический метод	-
1623	363550.96	4319485.77	Картометрический метод	-
1624	363525.83	4319503.52	Картометрический метод	-
1625	363507.95	4319519.20	Картометрический метод	-
1626	363466.36	4319563.64	Картометрический метод	-
1627	363378.50	4319569.22	Картометрический метод	-
1628	363377.70	4319552.67	Картометрический метод	-
1629	363458.40	4319547.17	Картометрический метод	-
1630	363461.56	4319545.89	Картометрический метод	-
1631	363463.74	4319544.73	Картометрический метод	-
1632	363470.11	4319540.66	Картометрический метод	-
1633	363477.22	4319532.89	Картометрический метод	-
1634	363481.24	4319523.70	Картометрический метод	-
1635	363487.70	4319515.70	Картометрический метод	-
1636	363505.08	4319497.78	Картометрический метод	-
1637	363526.19	4319482.55	Картометрический метод	-
1638	363535.17	4319475.35	Картометрический метод	-
1639	363541.20	4319475.48	Картометрический метод	-
1640	363569.75	4319465.55	Картометрический метод	-
41				
1641	363961.93	4319963.54	Картометрический метод	-
1642	363967.90	4319963.14	Картометрический метод	-
1643	363973.46	4319963.71	Картометрический метод	-
1644	363988.18	4319962.99	Картометрический метод	-
1645	363990.53	4320003.39	Картометрический метод	-
1646	363999.27	4320002.88	Картометрический метод	-
1647	364002.96	4320056.26	Картометрический метод	-
1648	364004.93	4320056.61	Картометрический метод	-
1649	364012.92	4320046.40	Картометрический метод	-
1650	364013.31	4320051.41	Картометрический метод	-
1651	364007.52	4320060.50	Картометрический метод	-
1652	364005.16	4320065.58	Картометрический метод	-
1653	364013.64	4320079.01	Картометрический метод	-
1654	364034.34	4320110.03	Картометрический метод	-
1655	364045.35	4320125.22	Картометрический метод	-
1656	364055.57	4320137.12	Картометрический метод	-
1657	364055.56	4320137.12	Картометрический метод	-
1658	364049.74	4320141.62	Картометрический метод	-
1659	364043.85	4320139.78	Картометрический метод	-
1660	364043.05	4320136.34	Картометрический метод	-
1661	364045.10	4320135.18	Картометрический метод	-
1662	364007.21	4320082.29	Картометрический метод	-
1663	363991.30	4320057.41	Картометрический метод	-
1664	363982.88	4320037.92	Картометрический метод	-
1665	363982.86	4320037.88	Картометрический метод	-
1666	363962.26	4319987.79	Картометрический метод	-
1667	363947.31	4319978.10	Картометрический метод	-
1668	363918.17	4319967.49	Картометрический метод	-
1669	363857.64	4319962.43	Картометрический метод	-
1670	363673.11	4319975.82	Картометрический метод	-
1671	363667.51	4319980.91	Картометрический метод	-



1672	363667.19	4319963.50	Картометрический метод	-
1673	363672.73	4319967.98	Картометрический метод	-
1674	363700.43	4319966.38	Картометрический метод	-
1675	363727.96	4319964.88	Картометрический метод	-
1676	363727.80	4319960.91	Картометрический метод	-
1677	363860.38	4319952.78	Картометрический метод	-
1678	363866.92	4319957.54	Картометрический метод	-
1679	363911.33	4319960.15	Картометрический метод	-
1680	363940.91	4319968.22	Картометрический метод	-
1681	363951.64	4319973.23	Картометрический метод	-
1682	363956.01	4319973.07	Картометрический метод	-
1683	363961.05	4319972.59	Картометрический метод	-
1684	363962.45	4319972.30	Картометрический метод	-
42				
1685	364210.04	4320060.29	Картометрический метод	-
1686	364211.40	4320083.96	Картометрический метод	-
1687	364209.11	4320084.30	Картометрический метод	-
1688	364188.67	4320083.28	Картометрический метод	-
1689	364167.84	4320084.62	Картометрический метод	-
1690	364164.82	4320083.97	Картометрический метод	-
1691	364143.45	4320081.36	Картометрический метод	-
1692	364138.12	4320083.37	Картометрический метод	-
1693	364135.54	4320084.46	Картометрический метод	-
1694	364122.84	4320090.32	Картометрический метод	-
1695	364093.24	4320127.51	Картометрический метод	-
1696	364086.01	4320132.32	Картометрический метод	-
1697	364046.21	4320170.29	Картометрический метод	-
1698	364037.76	4320177.62	Картометрический метод	-
1699	364002.39	4320199.77	Картометрический метод	-
1700	363999.04	4320202.40	Картометрический метод	-
1701	363999.43	4320203.04	Картометрический метод	-
1702	363996.20	4320204.64	Картометрический метод	-
1703	363968.68	4320224.61	Картометрический метод	-
1704	363962.92	4320231.69	Картометрический метод	-
1705	363960.82	4320236.00	Картометрический метод	-
1706	363957.70	4320245.03	Картометрический метод	-
1707	363958.64	4320274.41	Картометрический метод	-
1708	363958.56	4320277.93	Картометрический метод	-
1709	363960.60	4320303.75	Картометрический метод	-
1710	363968.27	4320406.57	Картометрический метод	-
1711	363968.92	4320409.64	Картометрический метод	-
1712	363970.49	4320432.51	Картометрический метод	-
1713	363970.24	4320438.47	Картометрический метод	-
1714	363976.52	4320525.08	Картометрический метод	-
1715	363978.60	4320545.23	Картометрический метод	-
1716	363982.10	4320600.61	Картометрический метод	-
1717	363983.27	4320620.42	Картометрический метод	-
1718	363984.15	4320633.16	Картометрический метод	-
1719	363984.38	4320638.71	Картометрический метод	-
1720	363984.38	4320638.72	Картометрический метод	-
1721	363985.30	4320654.30	Картометрический метод	-
1722	363984.30	4320654.36	Картометрический метод	-
1723	363984.47	4320657.00	Картометрический метод	-
1724	363974.25	4320692.32	Картометрический метод	-
1725	363973.66	4320692.90	Картометрический метод	-
1726	363956.66	4320701.59	Картометрический метод	-
1727	363954.56	4320704.32	Картометрический метод	-
1728	363943.79	4320717.93	Картометрический метод	-
1729	363941.08	4320721.87	Картометрический метод	-
1730	363929.22	4320737.30	Картометрический метод	-
1731	363924.44	4320743.06	Картометрический метод	-
1732	363892.69	4320785.20	Картометрический метод	-
1733	363865.30	4320821.23	Картометрический метод	-
1734	363861.58	4320826.69	Картометрический метод	-
1735	363834.79	4320861.05	Картометрический метод	-
1736	363831.24	4320865.74	Картометрический метод	-
1737	363821.12	4320879.11	Картометрический метод	-
1738	363819.15	4320881.71	Картометрический метод	-
1739	363792.47	4320917.06	Картометрический метод	-
1740	363788.41	4320923.15	Картометрический метод	-
1741	363752.80	4320969.45	Картометрический метод	-
1742	363721.39	4321009.42	Картометрический метод	-
1743	363716.79	4321015.29	Картометрический метод	-
1744	363688.72	4321052.57	Картометрический метод	-
1745	363677.93	4321066.75	Картометрический метод	-
1746	363674.53	4321071.16	Картометрический метод	-
1747	363618.83	4321142.13	Картометрический метод	-
1748	363587.37	4321183.30	Картометрический метод	-
1749	363583.28	4321188.63	Картометрический метод	-
1750	363565.97	4321211.08	Картометрический метод	-
1751	363568.74	4321213.18	Картометрический метод	-
1752	363553.13	4321233.39	Картометрический метод	-
1753	363550.92	4321231.59	Картометрический метод	-
1754	363479.05	4321325.71	Картометрический метод	-
1755	363446.97	4321367.75	Картометрический метод	-
1756	363429.59	4321390.75	Картометрический метод	-
1757	363423.14	4321398.07	Картометрический метод	-
1758	363418.26	4321404.22	Картометрический метод	-
1759	363407.82	4321417.70	Картометрический метод	-
1760	363366.09	4321471.16	Картометрический метод	-
1761	363367.25	4321471.63	Картометрический метод	-
1762	363271.92	4321595.16	Картометрический метод	-



1763	363267.90	4321600.89	Картометрический метод	-
1764	363263.92	4321605.72	Картометрический метод	-
1765	363249.90	4321623.93	Картометрический метод	-
1766	363251.00	4321628.28	Картометрический метод	-
1767	363253.42	4321634.32	Картометрический метод	-
1768	363239.75	4321651.79	Картометрический метод	-
1769	363237.48	4321649.85	Картометрический метод	-
1770	363224.64	4321666.34	Картометрический метод	-
1771	363216.82	4321672.41	Картометрический метод	-
1772	363214.80	4321670.81	Картометрический метод	-
1773	363211.08	4321675.25	Картометрический метод	-
1774	363198.05	4321691.58	Картометрический метод	-
1775	363200.69	4321693.64	Картометрический метод	-
1776	363200.70	4321693.64	Картометрический метод	-
1777	363199.95	4321694.59	Картометрический метод	-
1778	363196.84	4321698.55	Картометрический метод	-
1779	363194.26	4321696.38	Картометрический метод	-
1780	363159.54	4321741.77	Картометрический метод	-
1781	363143.47	4321756.62	Картометрический метод	-
1782	363135.26	4321760.78	Картометрический метод	-
1783	363129.63	4321763.71	Картометрический метод	-
1784	363123.31	4321768.37	Картометрический метод	-
1785	363123.29	4321769.04	Картометрический метод	-
1786	363116.61	4321772.32	Картометрический метод	-
1787	363108.34	4321774.45	Картометрический метод	-
1788	363101.46	4321775.96	Картометрический метод	-
1789	363079.13	4321779.13	Картометрический метод	-
1790	363033.51	4321785.29	Картометрический метод	-
1791	363031.78	4321784.86	Картометрический метод	-
1792	363015.48	4321802.15	Картометрический метод	-
1793	362993.27	4321830.31	Картометрический метод	-
1794	362990.91	4321833.59	Картометрический метод	-
1795	362939.12	4321902.00	Картометрический метод	-
1796	362937.29	4321904.41	Картометрический метод	-
1797	362932.88	4321900.92	Картометрический метод	-
1798	362927.70	4321915.44	Картометрический метод	-
1799	362911.84	4321943.66	Картометрический метод	-
1800	362923.25	4321955.05	Картометрический метод	-
1801	362910.43	4322031.97	Картометрический метод	-
1802	362911.47	4322034.35	Картометрический метод	-
1803	362914.09	4322038.46	Картометрический метод	-
1804	362917.79	4322042.21	Картометрический метод	-
1805	362920.70	4322043.79	Картометрический метод	-
1806	362920.70	4322043.79	Картометрический метод	-
1807	362920.26	4322064.99	Картометрический метод	-
1808	362920.26	4322064.99	Картометрический метод	-
1809	362916.69	4322065.66	Картометрический метод	-
1810	362907.82	4322076.76	Картометрический метод	-
1811	362846.59	4322155.99	Картометрический метод	-
1812	362842.79	4322161.16	Картометрический метод	-
1813	362777.01	4322246.84	Картометрический метод	-
1814	362756.25	4322272.26	Картометрический метод	-
1815	362753.03	4322278.02	Картометрический метод	-
1816	362748.16	4322284.74	Картометрический метод	-
1817	362709.97	4322334.43	Картометрический метод	-
1818	362638.29	4322427.70	Картометрический метод	-
1819	362630.68	4322437.60	Картометрический метод	-
1820	362622.10	4322449.31	Картометрический метод	-
1821	362604.52	4322472.33	Картометрический метод	-
1822	362601.36	4322476.20	Картометрический метод	-
1823	362598.35	4322480.46	Картометрический метод	-
1824	362483.35	4322631.03	Картометрический метод	-
1825	362480.79	4322634.39	Картометрический метод	-
1826	362459.93	4322617.20	Картометрический метод	-
1827	362462.48	4322613.84	Картометрический метод	-
1828	362586.15	4322452.02	Картометрический метод	-
1829	362695.34	4322308.79	Картометрический метод	-
1830	362703.07	4322309.12	Картометрический метод	-
1831	362702.14	4322306.77	Картометрический метод	-
1832	362712.73	4322292.61	Картометрический метод	-
1833	362715.83	4322292.94	Картометрический метод	-
1834	362715.29	4322289.18	Картометрический метод	-
1835	362727.87	4322272.88	Картометрический метод	-
1836	362726.59	4322271.60	Картометрический метод	-
1837	362728.28	4322269.26	Картометрический метод	-
1838	362728.35	4322269.16	Картометрический метод	-
1839	362741.45	4322252.17	Картометрический метод	-
1840	362746.73	4322245.41	Картометрический метод	-
1841	362827.44	4322140.62	Картометрический метод	-
1842	362889.41	4322058.66	Картометрический метод	-
1843	362891.19	4322057.16	Картометрический метод	-
1844	362897.00	4322049.36	Картометрический метод	-
1845	362894.44	4322046.85	Картометрический метод	-
1846	362881.83	4322039.61	Картометрический метод	-
1847	362850.18	4322015.80	Картометрический метод	-
1848	362844.20	4322006.12	Картометрический метод	-
1849	362842.63	4321999.47	Картометрический метод	-
1850	362839.86	4321988.87	Картометрический метод	-
1851	362884.56	4321930.43	Картометрический метод	-
1852	362915.06	4321892.44	Картометрический метод	-
1853	362919.33	4321893.74	Картометрический метод	-
1854	362975.27	4321821.04	Картометрический метод	-



1855	362977.60	4321810.17	Картометрический метод	-
1856	363001.52	4321778.97	Картометрический метод	-
1857	362996.23	4321774.76	Картометрический метод	-
1858	362999.19	4321771.32	Картометрический метод	-
1859	363010.15	4321768.46	Картометрический метод	-
1860	363013.07	4321763.62	Картометрический метод	-
1861	363019.39	4321766.83	Картометрический метод	-
1862	363025.15	4321767.70	Картометрический метод	-
1863	363029.77	4321767.46	Картометрический метод	-
1864	363052.73	4321765.52	Картометрический метод	-
1865	363102.37	4321759.58	Картометрический метод	-
1866	363113.60	4321755.81	Картометрический метод	-
1867	363121.21	4321751.57	Картометрический метод	-
1868	363127.77	4321746.98	Картометрический метод	-
1869	363138.73	4321738.70	Картометрический метод	-
1870	363142.62	4321735.30	Картометрический метод	-
1871	363178.66	4321690.62	Картометрический метод	-
1872	363186.01	4321681.51	Картометрический метод	-
1873	363183.38	4321679.31	Картометрический метод	-
1874	363189.57	4321672.00	Картометрический метод	-
1875	363191.36	4321673.29	Картометрический метод	-
1876	363198.15	4321664.40	Картометрический метод	-
1877	363250.00	4321596.50	Картометрический метод	-
1878	363255.54	4321588.97	Картометрический метод	-
1879	363300.19	4321531.77	Картометрический метод	-
1880	363310.65	4321517.55	Картометрический метод	-
1881	363354.34	4321460.03	Картометрический метод	-
1882	363362.85	4321450.53	Картометрический метод	-
1883	363383.84	4321422.88	Картометрический метод	-
1884	363386.29	4321419.69	Картометрический метод	-
1885	363395.76	4321407.08	Картометрический метод	-
1886	363413.60	4321383.76	Картометрический метод	-
1887	363409.55	4321380.56	Картометрический метод	-
1888	363425.96	4321360.47	Картометрический метод	-
1889	363429.28	4321362.70	Картометрический метод	-
1890	363433.54	4321356.84	Картометрический метод	-
1891	363442.92	4321343.98	Картометрический метод	-
1892	363523.27	4321239.33	Картометрический метод	-
1893	363550.36	4321203.52	Картометрический метод	-
1894	363570.77	4321178.39	Картометрический метод	-
1895	363641.04	4321088.18	Картометрический метод	-
1896	363655.70	4321069.93	Картометрический метод	-
1897	363663.26	4321059.79	Картометрический метод	-
1898	363664.42	4321055.67	Картометрический метод	-
1899	363665.62	4321056.60	Картометрический метод	-
1900	363670.35	4321050.22	Картометрический метод	-
1901	363675.07	4321043.86	Картометрический метод	-
1902	363675.08	4321043.85	Картометрический метод	-
1903	363674.64	4321043.51	Картометрический метод	-
1904	363678.62	4321039.07	Картометрический метод	-
1905	363742.93	4320955.33	Картометрический метод	-
1906	363805.28	4320874.17	Картометрический метод	-
1907	363807.89	4320870.31	Картометрический метод	-
1908	363819.27	4320854.73	Картометрический метод	-
1909	363821.98	4320851.00	Картометрический метод	-
1910	363838.43	4320830.53	Картометрический метод	-
1911	363927.62	4320713.50	Картометрический метод	-
1912	363930.10	4320710.15	Картометрический метод	-
1913	363934.74	4320703.34	Картометрический метод	-
1914	363946.10	4320674.49	Картометрический метод	-
1915	363951.56	4320672.46	Картометрический метод	-
1916	363951.11	4320671.37	Картометрический метод	-
1917	363957.72	4320654.01	Картометрический метод	-
1918	363955.28	4320650.78	Картометрический метод	-
1919	363959.02	4320641.51	Картометрический метод	-
1920	363959.63	4320639.84	Картометрический метод	-
1921	363961.66	4320634.31	Картометрический метод	-
1922	363963.40	4320630.37	Картометрический метод	-
1923	363965.52	4320611.63	Картометрический метод	-
1924	363961.99	4320543.33	Картометрический метод	-
1925	363959.38	4320512.45	Картометрический метод	-
1926	363954.44	4320441.87	Картометрический метод	-
1927	363953.52	4320433.70	Картометрический метод	-
1928	363953.52	4320433.69	Картометрический метод	-
1929	363952.20	4320413.60	Картометрический метод	-
1930	363951.70	4320408.04	Картометрический метод	-
1931	363939.60	4320233.07	Картометрический метод	-
1932	363936.26	4320219.75	Картометрический метод	-
1933	363928.57	4320210.25	Картометрический метод	-
1934	363929.04	4320199.81	Картометрический метод	-
1935	363926.20	4320195.66	Картометрический метод	-
1936	363928.68	4320193.88	Картометрический метод	-
1937	363934.83	4320202.48	Картометрический метод	-
1938	363932.88	4320203.78	Картометрический метод	-
1939	363940.86	4320216.05	Картометрический метод	-
1940	363947.26	4320221.14	Картометрический метод	-
1941	363949.42	4320218.86	Картометрический метод	-
1942	363964.16	4320203.26	Картометрический метод	-
1943	363993.81	4320183.29	Картометрический метод	-
1944	364000.33	4320178.89	Картометрический метод	-
1945	364001.79	4320176.98	Картометрический метод	-
1946	364021.32	4320162.58	Картометрический метод	-

1947	364049.74	4320141.62	Картометрический метод	-
1948	364055.56	4320137.12	Картометрический метод	-
1949	364055.57	4320137.12	Картометрический метод	-
1950	364070.65	4320124.18	Картометрический метод	-
1951	364076.24	4320120.16	Картометрический метод	-
1952	364078.98	4320122.18	Картометрический метод	-
1953	364084.06	4320117.24	Картометрический метод	-
1954	364092.96	4320105.58	Картометрический метод	-
1955	364095.44	4320099.67	Картометрический метод	-
1956	364107.05	4320084.31	Картометрический метод	-
1957	364110.35	4320082.97	Картометрический метод	-
1958	364126.36	4320061.54	Картометрический метод	-
1959	364166.71	4320063.17	Картометрический метод	-
1960	364168.94	4320061.18	Картометрический метод	-
1961	364172.57	4320060.72	Картометрический метод	-
1962	364173.28	4320062.02	Картометрический метод	-
43				
1963	362880.95	4321963.56	Картометрический метод	-
1964	362870.92	4321976.37	Картометрический метод	-
1965	362861.47	4321989.03	Картометрический метод	-
1966	362860.79	4321990.18	Картометрический метод	-
1967	362860.61	4321992.70	Картометрический метод	-
1968	362860.92	4321994.72	Картометрический метод	-
1969	362861.85	4321997.98	Картометрический метод	-
1970	362863.05	4322000.17	Картометрический метод	-
1971	362864.44	4322001.76	Картометрический метод	-
1972	362866.66	4322003.36	Картометрический метод	-
1973	362884.61	4322018.34	Картометрический метод	-
1974	362886.59	4322019.14	Картометрический метод	-
1975	362890.65	4322018.74	Картометрический метод	-
1976	362892.07	4322018.18	Картометрический метод	-
1977	362894.84	4322015.13	Картометрический метод	-
1978	362896.77	4322012.08	Картометрический метод	-
1979	362896.85	4322011.16	Картометрический метод	-
1980	362895.13	4321969.92	Картометрический метод	-
1981	362894.61	4321968.55	Картометрический метод	-
1982	362893.30	4321966.88	Картометрический метод	-
1983	362889.28	4321963.28	Картометрический метод	-
1984	362887.27	4321962.13	Картометрический метод	-
1985	362884.58	4321962.08	Картометрический метод	-
1986	362883.33	4321962.46	Картометрический метод	-
44				
1987	362459.93	4322617.20	Картометрический метод	-
1988	362480.79	4322634.39	Картометрический метод	-
1989	362436.51	4322692.51	Картометрический метод	-
1990	362432.44	4322698.08	Картометрический метод	-
1991	362414.19	4322722.81	Картометрический метод	-
1992	362410.55	4322727.60	Картометрический метод	-
1993	362336.47	4322824.37	Картометрический метод	-
1994	362328.67	4322834.86	Картометрический метод	-
1995	362315.57	4322851.96	Картометрический метод	-
1996	362311.34	4322849.34	Картометрический метод	-
1997	362296.37	4322868.67	Картометрический метод	-
1998	362300.80	4322871.74	Картометрический метод	-
1999	362298.41	4322875.04	Картометрический метод	-
2000	362256.73	4322929.89	Картометрический метод	-
2001	362200.80	4323002.58	Картометрический метод	-
2002	362194.09	4323011.29	Картометрический метод	-
2003	362172.09	4323040.60	Картометрический метод	-
2004	362160.33	4323055.20	Картометрический метод	-
2005	362141.75	4323036.24	Картометрический метод	-
2006	362199.64	4322960.27	Картометрический метод	-
2007	362205.38	4322956.32	Картометрический метод	-
2008	362270.09	4322872.28	Картометрический метод	-
2009	362276.23	4322866.51	Картометрический метод	-
2010	362281.81	4322858.45	Картометрический метод	-
2011	362319.89	4322808.36	Картометрический метод	-
2012	362332.56	4322791.84	Картометрический метод	-
2013	362357.97	4322758.41	Картометрический метод	-
2014	362364.10	4322751.25	Картометрический метод	-
2015	362426.73	4322669.54	Картометрический метод	-
2016	362426.00	4322669.10	Картометрический метод	-
2017	362441.20	4322648.31	Картометрический метод	-
2018	362438.06	4322644.22	Картометрический метод	-
2019	362438.07	4322644.21	Картометрический метод	-
2020	362456.41	4322623.08	Картометрический метод	-
45				
2021	362141.75	4323036.24	Картометрический метод	-
2022	362142.08	4323037.95	Картометрический метод	-
2023	362132.67	4323049.44	Картометрический метод	-
2024	362127.03	4323050.35	Картометрический метод	-
2025	362120.22	4323049.38	Картометрический метод	-
2026	362115.54	4323058.28	Картометрический метод	-
2027	362117.51	4323060.60	Картометрический метод	-
2028	362100.07	4323086.14	Картометрический метод	-
2029	362095.73	4323085.20	Картометрический метод	-
2030	362074.20	4323114.64	Картометрический метод	-
2031	362077.53	4323117.11	Картометрический метод	-
2032	362075.91	4323119.38	Картометрический метод	-
2033	362077.96	4323120.77	Картометрический метод	-
2034	362070.14	4323132.53	Картометрический метод	-
2035	362067.57	4323130.82	Картометрический метод	-



2036	362057.87	4323144.24	Картометрический метод	-
2037	362052.52	4323152.53	Картометрический метод	-
2038	361995.12	4323227.74	Картометрический метод	-
2039	361991.61	4323232.33	Картометрический метод	-
2040	361930.73	4323309.81	Картометрический метод	-
2041	361931.03	4323312.40	Картометрический метод	-
2042	361927.59	4323316.63	Картометрический метод	-
2043	361924.90	4323317.43	Картометрический метод	-
2044	361915.05	4323330.07	Картометрический метод	-
2045	361889.91	4323362.94	Картометрический метод	-
2046	361861.56	4323400.25	Картометрический метод	-
2047	361858.01	4323405.50	Картометрический метод	-
2048	361748.77	4323546.93	Картометрический метод	-
2049	361716.02	4323589.99	Картометрический метод	-
2050	361713.05	4323594.56	Картометрический метод	-
2051	361687.98	4323626.01	Картометрический метод	-
2052	361677.86	4323639.61	Картометрический метод	-
2053	361663.87	4323655.18	Картометрический метод	-
2054	361655.19	4323664.25	Картометрический метод	-
2055	361634.41	4323681.37	Картометрический метод	-
2056	361607.69	4323700.47	Картометрический метод	-
2057	361594.63	4323706.90	Картометрический метод	-
2058	361585.31	4323710.87	Картометрический метод	-
2059	361562.46	4323718.47	Картометрический метод	-
2060	361546.41	4323723.00	Картометрический метод	-
2061	361522.28	4323727.44	Картометрический метод	-
2062	361519.11	4323726.53	Картометрический метод	-
2063	361509.99	4323722.87	Картометрический метод	-
2064	361509.99	4323722.87	Картометрический метод	-
2065	361510.02	4323723.27	Картометрический метод	-
2066	361512.13	4323749.11	Картометрический метод	-
2067	361539.47	4323744.31	Картометрический метод	-
2068	361549.03	4323745.09	Картометрический метод	-
2069	361550.38	4323747.25	Картометрический метод	-
2070	361590.91	4323734.78	Картометрический метод	-
2071	361590.35	4323732.93	Картометрический метод	-
2072	361598.91	4323726.79	Картометрический метод	-
2073	361608.17	4323721.90	Картометрический метод	-
2074	361616.10	4323718.05	Картометрический метод	-
2075	361641.64	4323701.57	Картометрический метод	-
2076	361659.40	4323687.01	Картометрический метод	-
2077	361680.50	4323666.67	Картометрический метод	-
2078	361693.40	4323652.17	Картометрический метод	-
2079	361705.96	4323635.98	Картометрический метод	-
2080	361809.46	4323501.69	Картометрический метод	-
2081	361873.45	4323418.51	Картометрический метод	-
2082	361877.47	4323412.76	Картометрический метод	-
2083	361941.27	4323328.88	Картометрический метод	-
2084	361991.37	4323263.69	Картометрический метод	-
2085	362019.83	4323227.08	Картометрический метод	-
2086	362031.79	4323220.26	Картометрический метод	-
2087	362039.44	4323211.80	Картометрический метод	-
2088	362042.29	4323207.32	Картометрический метод	-
2089	362102.49	4323122.50	Картометрический метод	-
2090	362126.43	4323087.29	Картометрический метод	-
2091	362136.85	4323075.19	Картометрический метод	-
2092	362140.05	4323073.86	Картометрический метод	-
2093	362142.52	4323074.24	Картометрический метод	-
2094	362148.68	4323076.34	Картометрический метод	-
2095	362152.94	4323068.66	Картометрический метод	-
2096	362160.33	4323055.20	Картометрический метод	-
46				
2097	364232.32	4320082.46	Картометрический метод	-
2098	364242.92	4320236.08	Картометрический метод	-
2099	364259.21	4320259.20	Картометрический метод	-
2100	364235.14	4320260.99	Картометрический метод	-
2101	364236.87	4320285.97	Картометрический метод	-
2102	364231.18	4320287.39	Картометрический метод	-
2103	364235.94	4320363.62	Картометрический метод	-
2104	364236.23	4320368.61	Картометрический метод	-
2105	364250.63	4320367.62	Картометрический метод	-
2106	364255.76	4320435.30	Картометрический метод	-
2107	364239.74	4320436.62	Картометрический метод	-
2108	364240.30	4320442.11	Картометрический метод	-
2109	364242.73	4320453.71	Картометрический метод	-
2110	364254.01	4320625.92	Картометрический метод	-
2111	364267.11	4320625.02	Картометрический метод	-
2112	364271.42	4320691.68	Картометрический метод	-
2113	364270.43	4320691.74	Картометрический метод	-
2114	364278.62	4320810.51	Картометрический метод	-
2115	364280.04	4320810.42	Картометрический метод	-
2116	364292.93	4320999.41	Картометрический метод	-
2117	364273.50	4321000.75	Картометрический метод	-
2118	364252.75	4320700.00	Картометрический метод	-
2119	364248.57	4320674.74	Картометрический метод	-
2120	364246.18	4320648.02	Картометрический метод	-
2121	364244.39	4320648.78	Картометрический метод	-
2122	364241.48	4320668.96	Картометрический метод	-
2123	364237.09	4320690.56	Картометрический метод	-
2124	364231.75	4320712.13	Картометрический метод	-
2125	364226.85	4320727.78	Картометрический метод	-
2126	364213.89	4320763.33	Картометрический метод	-



2127	364191.94	4320814.38	Картометрический метод	-
2128	364189.96	4320822.53	Картометрический метод	-
2129	364187.00	4320828.32	Картометрический метод	-
2130	364183.41	4320832.50	Картометрический метод	-
2131	364107.80	4320931.20	Картометрический метод	-
2132	364107.79	4320931.17	Картометрический метод	-
2133	364106.89	4320928.36	Картометрический метод	-
2134	364106.86	4320926.74	Картометрический метод	-
2135	364099.58	4320936.45	Картометрический метод	-
2136	364101.49	4320936.34	Картометрический метод	-
2137	364103.97	4320937.19	Картометрический метод	-
2138	364075.52	4320973.95	Картометрический метод	-
2139	364075.81	4320972.09	Картометрический метод	-
2140	364077.26	4320967.78	Картометрический метод	-
2141	364077.15	4320965.96	Картометрический метод	-
2142	364072.56	4320971.98	Картометрический метод	-
2143	364062.48	4320985.41	Картометрический метод	-
2144	364066.72	4320985.15	Картометрический метод	-
2145	364066.72	4320985.15	Картометрический метод	-
2146	364045.06	4321015.63	Картометрический метод	-
2147	364041.89	4321015.05	Картометрический метод	-
2148	364029.41	4321031.03	Картометрический метод	-
2149	364035.05	4321031.70	Картометрический метод	-
2150	364035.05	4321031.70	Картометрический метод	-
2151	364030.60	4321036.94	Картометрический метод	-
2152	363998.49	4321080.32	Картометрический метод	-
2153	363944.64	4321151.25	Картометрический метод	-
2154	363924.05	4321178.24	Картометрический метод	-
2155	363914.76	4321189.50	Картометрический метод	-
2156	363892.60	4321218.51	Картометрический метод	-
2157	363885.06	4321223.52	Картометрический метод	-
2158	363843.35	4321278.30	Картометрический метод	-
2159	363799.20	4321335.89	Картометрический метод	-
2160	363755.10	4321397.33	Картометрический метод	-
2161	363748.33	4321407.10	Картометрический метод	-
2162	363745.28	4321405.02	Картометрический метод	-
2163	363729.20	4321425.07	Картометрический метод	-
2164	363728.13	4321426.08	Картометрический метод	-
2165	363704.13	4321456.42	Картометрический метод	-
2166	363691.50	4321472.94	Картометрический метод	-
2167	363686.82	4321480.00	Картометрический метод	-
2168	363670.72	4321501.07	Картометрический метод	-
2169	363653.73	4321523.33	Картометрический метод	-
2170	363629.95	4321555.04	Картометрический метод	-
2171	363527.02	4321689.02	Картометрический метод	-
2172	363508.34	4321713.65	Картометрический метод	-
2173	363454.76	4321784.29	Картометрический метод	-
2174	363436.99	4321805.70	Картометрический метод	-
2175	363432.93	4321810.22	Картометрический метод	-
2176	363417.76	4321798.91	Картометрический метод	-
2177	363421.57	4321794.15	Картометрический метод	-
2178	363458.29	4321747.30	Картометрический метод	-
2179	363488.78	4321708.18	Картометрический метод	-
2180	363528.36	4321656.11	Картометрический метод	-
2181	363563.78	4321609.33	Картометрический метод	-
2182	363591.50	4321572.74	Картометрический метод	-
2183	363618.72	4321539.02	Картометрический метод	-
2184	363622.88	4321533.46	Картометрический метод	-
2185	363654.33	4321491.26	Картометрический метод	-
2186	363668.45	4321472.34	Картометрический метод	-
2187	363692.13	4321441.94	Картометрический метод	-
2188	363741.38	4321378.70	Картометрический метод	-
2189	363738.87	4321376.89	Картометрический метод	-
2190	363755.87	4321356.08	Картометрический метод	-
2191	363757.79	4321358.03	Картометрический метод	-
2192	363805.47	4321294.99	Картометрический метод	-
2193	363830.53	4321261.90	Картометрический метод	-
2194	363867.92	4321214.10	Картометрический метод	-
2195	363868.78	4321212.85	Картометрический метод	-
2196	363878.98	4321198.21	Картометрический метод	-
2197	363881.00	4321195.30	Картометрический метод	-
2198	363910.78	4321156.38	Картометрический метод	-
2199	363954.29	4321099.50	Картометрический метод	-
2200	363957.37	4321101.76	Картометрический метод	-
2201	363987.60	4321061.90	Картометрический метод	-
2202	363984.29	4321059.37	Картометрический метод	-
2203	364009.06	4321027.26	Картометрический метод	-
2204	364011.27	4321024.83	Картометрический метод	-
2205	364021.91	4321011.87	Картометрический метод	-
2206	364025.30	4321007.74	Картометрический метод	-
2207	364048.53	4320975.89	Картометрический метод	-
2208	364139.82	4320860.62	Картометрический метод	-
2209	364147.14	4320850.66	Картометрический метод	-
2210	364156.78	4320830.88	Картометрический метод	-
2211	364157.61	4320829.10	Картометрический метод	-
2212	364195.75	4320713.41	Картометрический метод	-
2213	364207.39	4320653.10	Картометрический метод	-
2214	364208.06	4320641.17	Картометрический метод	-
2215	364213.08	4320640.85	Картометрический метод	-
2216	364212.19	4320624.44	Картометрический метод	-
2217	364221.33	4320623.94	Картометрический метод	-
2218	364210.94	4320458.77	Картометрический метод	-



2219	364209.60	4320447.92	Картометрический метод	-
2220	364208.38	4320444.75	Картометрический метод	-
2221	364204.68	4320444.93	Картометрический метод	-
2222	364204.23	4320439.82	Картометрический метод	-
2223	364202.66	4320416.72	Картометрический метод	-
2224	364201.08	4320393.78	Картометрический метод	-
2225	364195.84	4320309.58	Картометрический метод	-
2226	364207.83	4320308.78	Картометрический метод	-
2227	364206.65	4320291.71	Картометрический метод	-
2228	364204.70	4320291.95	Картометрический метод	-
2229	364203.10	4320268.98	Картометрический метод	-
2230	364209.62	4320268.54	Картометрический метод	-
2231	364220.13	4320253.33	Картометрический метод	-
2232	364222.11	4320252.45	Картометрический метод	-
2233	364220.70	4320219.46	Картометрический метод	-
2234	364220.80	4320216.66	Картометрический метод	-
2235	364211.40	4320083.97	Картометрический метод	-
47				
2236	363417.76	4321798.91	Картометрический метод	-
2237	363386.38	4321838.21	Картометрический метод	-
2238	363384.95	4321837.10	Картометрический метод	-
2239	363382.66	4321840.04	Картометрический метод	-
2240	363384.06	4321841.15	Картометрический метод	-
2241	363357.58	4321875.87	Картометрический метод	-
2242	363321.42	4321924.40	Картометрический метод	-
2243	363297.25	4321956.27	Картометрический метод	-
2244	363289.65	4321960.91	Картометрический метод	-
2245	363256.76	4321981.94	Картометрический метод	-
2246	363240.41	4321990.91	Картометрический метод	-
2247	363221.01	4321998.61	Картометрический метод	-
2248	363199.51	4322003.95	Картометрический метод	-
2249	363146.23	4322011.42	Картометрический метод	-
2250	363062.23	4322023.18	Картометрический метод	-
2251	363061.84	4322021.09	Картометрический метод	-
2252	363031.65	4322025.85	Картометрический метод	-
2253	363031.64	4322028.06	Картометрический метод	-
2254	362995.02	4322033.20	Картометрический метод	-
2255	362995.29	4322035.77	Картометрический метод	-
2256	362976.42	4322038.11	Картометрический метод	-
2257	362976.17	4322035.77	Картометрический метод	-
2258	362952.93	4322038.96	Картометрический метод	-
2259	362949.65	4322039.45	Картометрический метод	-
2260	362920.70	4322043.78	Картометрический метод	-
2261	362920.70	4322043.79	Картометрический метод	-
2262	362920.70	4322043.79	Картометрический метод	-
2263	362920.26	4322064.99	Картометрический метод	-
2264	362930.71	4322063.10	Картометрический метод	-
2265	362934.89	4322063.62	Картометрический метод	-
2266	363035.00	4322049.18	Картометрический метод	-
2267	363038.30	4322047.87	Картометрический метод	-
2268	363087.70	4322040.00	Картометрический метод	-
2269	363107.95	4322044.27	Картометрический метод	-
2270	363119.81	4322044.83	Картометрический метод	-
2271	363158.05	4322041.54	Картометрический метод	-
2272	363159.42	4322042.21	Картометрический метод	-
2273	363214.16	4322034.85	Картометрический метод	-
2274	363218.89	4322034.16	Картометрический метод	-
2275	363218.97	4322040.38	Картометрический метод	-
2276	363177.83	4322092.86	Картометрический метод	-
2277	363170.70	4322101.73	Картометрический метод	-
2278	363194.08	4322119.17	Картометрический метод	-
2279	363209.72	4322098.62	Картометрический метод	-
2280	363221.73	4322084.30	Картометрический метод	-
2281	363254.30	4322041.75	Картометрический метод	-
2282	363251.57	4322039.47	Картометрический метод	-
2283	363261.52	4322026.63	Картометрический метод	-
2284	363264.42	4322029.05	Картометрический метод	-
2285	363266.42	4322026.86	Картометрический метод	-
2286	363288.16	4321993.95	Картометрический метод	-
2287	363304.75	4321973.68	Картометрический метод	-
2288	363309.94	4321966.85	Картометрический метод	-
2289	363353.03	4321912.59	Картометрический метод	-
2290	363358.00	4321905.62	Картометрический метод	-
2291	363359.94	4321905.55	Картометрический метод	-
2292	363370.50	4321892.35	Картометрический метод	-
2293	363396.56	4321858.42	Картометрический метод	-
2294	363396.55	4321858.42	Картометрический метод	-
2295	363410.80	4321839.87	Картометрический метод	-
2296	363413.31	4321836.22	Картометрический метод	-
2297	363431.98	4321811.49	Картометрический метод	-
2298	363432.93	4321810.22	Картометрический метод	-
48				
2299	363952.20	4320413.60	Картометрический метод	-
2300	363953.52	4320433.69	Картометрический метод	-
2301	363701.15	4320450.87	Картометрический метод	-
2302	363684.81	4320451.97	Картометрический метод	-
2303	363489.24	4320465.27	Картометрический метод	-
2304	363454.46	4320467.63	Картометрический метод	-
2305	363453.11	4320447.83	Картометрический метод	-
49				
2306	363154.53	4320407.82	Картометрический метод	-
2307	363162.53	4320410.23	Картометрический метод	-

2308	363367.99	4320472.06	Картометрический метод	-
2309	363359.44	4320501.30	Картометрический метод	-
2310	363153.03	4320439.43	Картометрический метод	-
2311	363145.59	4320437.20	Картометрический метод	-
50				
2312	364201.08	4320393.78	Картометрический метод	-
2313	364202.66	4320416.72	Картометрический метод	-
2314	363970.49	4320432.51	Картометрический метод	-
2315	363968.93	4320409.64	Картометрический метод	-
2316	364188.23	4320394.66	Картометрический метод	-
2317	364188.23	4320394.66	Картометрический метод	-
51				
2318	363455.76	4320575.88	Картометрический метод	-
2319	363609.45	4320693.77	Картометрический метод	-
2320	363621.74	4320703.21	Картометрический метод	-
2321	363819.27	4320854.72	Картометрический метод	-
2322	363807.89	4320870.30	Картометрический метод	-
2323	363610.02	4320718.92	Картометрический метод	-
2324	363597.31	4320709.19	Картометрический метод	-
2325	363443.60	4320591.48	Картометрический метод	-
52				
2326	363831.24	4320865.74	Картометрический метод	-
2327	363905.25	4320922.47	Картометрический метод	-
2328	363919.72	4320933.55	Картометрический метод	-
2329	364021.91	4321011.87	Картометрический метод	-
2330	364011.27	4321024.83	Картометрический метод	-
2331	363821.13	4320879.11	Картометрический метод	-
53				
2332	364041.89	4321015.05	Картометрический метод	-
2333	364091.98	4321024.30	Картометрический метод	-
2334	364092.02	4321024.85	Картометрический метод	-
2335	364091.26	4321026.07	Картометрический метод	-
2336	364090.19	4321026.74	Картометрический метод	-
2337	364101.43	4321028.17	Картометрический метод	-
2338	364143.85	4321033.44	Картометрический метод	-
2339	364150.89	4321032.47	Картометрический метод	-
2340	364146.09	4321027.30	Картометрический метод	-
2341	364166.62	4321029.89	Картометрический метод	-
2342	364252.89	4321024.01	Картометрический метод	-
2343	364258.78	4321022.65	Картометрический метод	-
2344	364246.24	4321076.71	Картометрический метод	-
2345	364238.46	4321063.26	Картометрический метод	-
2346	364238.01	4321062.49	Картометрический метод	-
2347	364228.40	4321045.89	Картометрический метод	-
2348	364171.85	4321048.00	Картометрический метод	-
2349	364063.74	4321035.12	Картометрический метод	-
2350	364035.05	4321031.70	Картометрический метод	-
2351	364029.41	4321031.03	Картометрический метод	-
54				
2352	364156.78	4320830.88	Картометрический метод	-
2353	364147.14	4320850.66	Картометрический метод	-
2354	364144.03	4320848.38	Картометрический метод	-
2355	364075.38	4320795.38	Картометрический метод	-
2356	364074.87	4320794.96	Картометрический метод	-
2357	364085.07	4320781.50	Картометрический метод	-
2358	364058.22	4320759.80	Картометрический метод	-
2359	364057.96	4320756.01	Картометрический метод	-
55				
2360	364057.68	4320752.06	Картометрический метод	-
2361	364057.96	4320756.01	Картометрический метод	-
2362	364058.22	4320759.80	Картометрический метод	-
2363	364085.07	4320781.50	Картометрический метод	-
2364	364074.87	4320794.96	Картометрический метод	-
2365	364073.08	4320793.57	Картометрический метод	-
2366	364065.34	4320787.62	Картометрический метод	-
2367	364042.89	4320770.27	Картометрический метод	-
2368	364052.46	4320757.48	Картометрический метод	-
2369	364055.56	4320753.37	Картометрический метод	-
56				
2370	363973.66	4320692.90	Картометрический метод	-
2371	364042.75	4320744.51	Картометрический метод	-
2372	364031.32	4320758.97	Картометрический метод	-
2373	363956.66	4320701.59	Картометрический метод	-
57				
2374	364085.03	4320648.39	Картометрический метод	-
2375	364086.97	4320682.64	Картометрический метод	-
2376	364073.83	4320681.04	Картометрический метод	-
2377	364072.65	4320663.88	Картометрический метод	-
2378	364071.87	4320649.17	Картометрический метод	-
58				
2379	364073.83	4320681.04	Картометрический метод	-
2380	364072.12	4320682.71	Картометрический метод	-
2381	364071.67	4320689.49	Картометрический метод	-
2382	364065.69	4320715.46	Картометрический метод	-
2383	364042.75	4320744.51	Картометрический метод	-
2384	364042.75	4320744.51	Картометрический метод	-
2385	364031.32	4320758.97	Картометрический метод	-
2386	364031.32	4320758.98	Картометрический метод	-
2387	364030.16	4320760.44	Картометрический метод	-
2388	363905.25	4320922.46	Картометрический метод	-
2389	363919.72	4320933.55	Картометрический метод	-
2390	364052.46	4320757.48	Картометрический метод	-



2391	364055.56	4320753.37	Картометрический метод	-
2392	364057.68	4320752.06	Картометрический метод	-
2393	364057.31	4320746.64	Картометрический метод	-
2394	364086.59	4320712.03	Картометрический метод	-
2395	364086.97	4320682.64	Картометрический метод	-
59				
2396	364212.19	4320624.44	Картометрический метод	-
2397	364213.08	4320640.85	Картометрический метод	-
2398	364085.03	4320648.37	Картометрический метод	-
2399	364071.87	4320649.16	Картометрический метод	-
2400	363985.30	4320654.30	Картометрический метод	-
2401	363984.38	4320638.72	Картометрический метод	-
60				
2402	363701.15	4320450.87	Картометрический метод	-
2403	363708.35	4320566.09	Картометрический метод	-
2404	363689.42	4320614.33	Картометрический метод	-
2405	363621.74	4320703.21	Картометрический метод	-
2406	363609.45	4320693.77	Картометрический метод	-
2407	363659.45	4320628.11	Картометрический метод	-
2408	363672.30	4320605.86	Картометрический метод	-
2409	363685.49	4320566.91	Картометрический метод	-
2410	363687.84	4320549.58	Картометрический метод	-
2411	363687.85	4320549.58	Картометрический метод	-
2412	363690.53	4320529.79	Картометрический метод	-
2413	363684.81	4320451.97	Картометрический метод	-
61				
2414	363597.31	4320709.19	Картометрический метод	-
2415	363610.02	4320718.92	Картометрический метод	-
2416	363476.81	4320891.18	Картометрический метод	-
2417	363476.75	4320891.14	Картометрический метод	-
2418	363465.28	4320882.37	Картометрический метод	-
62				
2419	363271.06	4320732.89	Картометрический метод	-
2420	363465.28	4320882.37	Картометрический метод	-
2421	363476.75	4320891.14	Картометрический метод	-
2422	363476.81	4320891.18	Картометрический метод	-
2423	363476.78	4320891.22	Картометрический метод	-
2424	363641.39	4321017.92	Картометрический метод	-
2425	363675.07	4321043.86	Картометрический метод	-
2426	363670.35	4321050.22	Картометрический метод	-
2427	363665.62	4321056.59	Картометрический метод	-
2428	363261.37	4320745.48	Картометрический метод	-
63				
2429	363688.72	4321052.57	Картометрический метод	-
2430	363878.98	4321198.21	Картометрический метод	-
2431	363868.76	4321212.83	Картометрический метод	-
2432	363677.93	4321066.76	Картометрический метод	-
64				
2433	363075.53	4320583.39	Картометрический метод	-
2434	363250.78	4320718.89	Картометрический метод	-
2435	363241.45	4320731.05	Картометрический метод	-
2436	363091.41	4320615.66	Картометрический метод	-
2437	363065.37	4320595.64	Картометрический метод	-
65				
2438	364292.93	4320999.41	Картометрический метод	-
2439	364317.84	4321021.78	Картометрический метод	-
2440	364305.43	4321039.93	Картометрический метод	-
2441	364288.31	4321048.75	Картометрический метод	-
2442	364251.04	4321097.47	Картометрический метод	-
2443	364181.98	4321188.42	Картометрический метод	-
2444	364050.92	4321359.86	Картометрический метод	-
2445	363855.99	4321615.98	Картометрический метод	-
2446	363854.83	4321615.10	Картометрический метод	-
2447	363833.39	4321643.14	Картометрический метод	-
2448	363834.70	4321644.14	Картометрический метод	-
2449	363721.97	4321792.78	Картометрический метод	-
2450	363522.33	4322057.50	Картометрический метод	-
2451	363369.48	4322256.91	Картометрический метод	-
2452	363295.29	4322355.87	Картометрический метод	-
2453	363283.03	4322372.08	Картометрический метод	-
2454	363282.18	4322371.38	Картометрический метод	-
2455	363060.66	4322661.06	Картометрический метод	-
2456	362951.92	4322806.06	Картометрический метод	-
2457	362951.93	4322807.38	Картометрический метод	-
2458	362726.53	4323099.36	Картометрический метод	-
2459	362661.75	4323185.07	Картометрический метод	-
2460	362643.62	4323211.58	Картометрический метод	-
2461	362636.68	4323222.62	Картометрический метод	-
2462	362634.02	4323227.50	Картометрический метод	-
2463	362630.67	4323234.43	Картометрический метод	-
2464	362624.21	4323250.61	Картометрический метод	-
2465	362610.33	4323278.13	Картометрический метод	-
2466	362599.52	4323294.67	Картометрический метод	-
2467	362523.81	4323390.64	Картометрический метод	-
2468	362450.92	4323486.05	Картометрический метод	-
2469	362448.58	4323489.87	Картометрический метод	-
2470	362440.90	4323499.78	Картометрический метод	-
2471	362439.01	4323502.19	Картометрический метод	-
2472	362426.39	4323518.32	Картометрический метод	-
2473	362417.34	4323511.23	Картометрический метод	-
2474	362412.87	4323517.07	Картометрический метод	-
2475	362337.77	4323617.54	Картометрический метод	-

2476	362327.78	4323610.72	Картометрический метод	-
2477	362403.96	4323509.92	Картометрический метод	-
2478	362404.92	4323506.51	Картометрический метод	-
2479	362402.14	4323502.99	Картометрический метод	-
2480	362395.78	4323497.63	Картометрический метод	-
2481	362402.29	4323488.75	Картометрический метод	-
2482	362415.72	4323490.66	Картометрический метод	-
2483	362425.57	4323487.41	Картометрический метод	-
2484	362431.31	4323483.15	Картометрический метод	-
2485	362436.34	4323477.38	Картометрический метод	-
2486	362460.20	4323446.13	Картометрический метод	-
2487	362483.14	4323415.34	Картометрический метод	-
2488	362475.98	4323390.18	Картометрический метод	-
2489	362464.46	4323395.21	Картометрический метод	-
2490	362460.90	4323385.91	Картометрический метод	-
2491	362472.96	4323380.66	Картометрический метод	-
2492	362468.94	4323369.13	Картометрический метод	-
2493	362476.90	4323360.94	Картометрический метод	-
2494	362470.99	4323356.57	Картометрический метод	-
2495	362477.28	4323347.44	Картометрический метод	-
2496	362472.58	4323344.45	Картометрический метод	-
2497	362476.01	4323339.43	Картометрический метод	-
2498	362494.32	4323328.70	Картометрический метод	-
2499	362519.90	4323348.12	Картометрический метод	-
2500	362539.41	4323345.81	Картометрический метод	-
2501	362538.22	4323344.27	Картометрический метод	-
2502	362546.77	4323334.14	Картометрический метод	-
2503	362547.73	4323335.89	Картометрический метод	-
2504	362610.19	4323224.79	Картометрический метод	-
2505	362628.42	4323203.62	Картометрический метод	-
2506	362633.59	4323193.87	Картометрический метод	-
2507	362733.87	4323060.93	Картометрический метод	-
2508	362735.21	4323062.40	Картометрический метод	-
2509	362747.91	4323045.74	Картометрический метод	-
2510	362746.34	4323044.50	Картометрический метод	-
2511	362888.77	4322857.92	Картометрический метод	-
2512	362947.02	4322782.75	Картометрический метод	-
2513	362947.07	4322782.00	Картометрический метод	-
2514	363042.72	4322655.54	Картометрический метод	-
2515	363044.42	4322656.58	Картометрический метод	-
2516	363057.32	4322639.33	Картометрический метод	-
2517	363056.28	4322637.62	Картометрический метод	-
2518	363056.28	4322637.62	Картометрический метод	-
2519	363117.70	4322557.79	Картометрический метод	-
2520	363147.86	4322518.19	Картометрический метод	-
2521	363336.86	4322270.24	Картометрический метод	-
2522	363320.66	4322257.46	Картометрический метод	-
2523	363342.29	4322228.78	Картометрический метод	-
2524	363363.44	4322236.67	Картометрический метод	-
2525	363453.35	4322119.78	Картометрический метод	-
2526	363457.42	4322113.60	Картометрический метод	-
2527	363589.05	4321940.06	Картометрический метод	-
2528	363590.53	4321941.22	Картометрический метод	-
2529	363658.51	4321851.46	Картометрический метод	-
2530	363656.33	4321851.07	Картометрический метод	-
2531	363700.15	4321791.78	Картометрический метод	-
2532	363873.49	4321563.33	Картометрический метод	-
2533	363913.86	4321510.08	Картометрический метод	-
2534	363917.24	4321510.51	Картометрический метод	-
2535	363961.25	4321450.83	Картометрический метод	-
2536	363960.03	4321449.38	Картометрический метод	-
2537	364153.18	4321196.90	Картометрический метод	-
2538	364196.92	4321138.91	Картометрический метод	-
2539	364198.92	4321140.74	Картометрический метод	-
2540	364206.17	4321130.91	Картометрический метод	-
2541	364204.21	4321129.30	Картометрический метод	-
2542	364226.07	4321101.38	Картометрический метод	-
2543	364227.66	4321102.90	Картометрический метод	-
2544	364246.24	4321076.72	Картометрический метод	-
2545	364258.78	4321022.65	Картометрический метод	-
2546	364273.36	4321005.47	Картометрический метод	-
2547	364273.50	4321000.75	Картометрический метод	-
66				
2548	363568.74	4321213.19	Картометрический метод	-
2549	363584.93	4321224.87	Картометрический метод	-
2550	363592.52	4321231.61	Картометрический метод	-
2551	363628.18	4321259.01	Картометрический метод	-
2552	363637.51	4321265.89	Картометрический метод	-
2553	363658.17	4321281.35	Картометрический метод	-
2554	363665.08	4321287.35	Картометрический метод	-
2555	363702.31	4321315.35	Картометрический метод	-
2556	363709.38	4321321.13	Картометрический метод	-
2557	363735.42	4321340.92	Картометрический метод	-
2558	363740.84	4321344.77	Картометрический метод	-
2559	363755.83	4321356.05	Картометрический метод	-
2560	363738.87	4321376.89	Картометрический метод	-
2561	363561.15	4321239.67	Картометрический метод	-
2562	363553.13	4321233.39	Картометрический метод	-
67				
2563	363027.99	4321053.92	Картометрический метод	-
2564	363028.67	4321057.95	Картометрический метод	-
2565	363185.72	4321177.97	Картометрический метод	-



2566	363420.33	4321358.89	Картометрический метод	-
2567	363425.96	4321360.46	Картометрический метод	-
2568	363409.55	4321380.56	Картометрический метод	-
2569	363408.51	4321371.66	Картометрический метод	-
2570	363253.05	4321251.69	Картометрический метод	-
2571	363178.88	4321194.61	Картометрический метод	-
2572	363018.58	4321071.59	Картометрический метод	-
2573	363013.14	4321073.32	Картометрический метод	-
68				
2574	362832.43	4320906.04	Картометрический метод	-
2575	362900.92	4320959.07	Картометрический метод	-
2576	362966.19	4321009.63	Картометрический метод	-
2577	362976.11	4321017.29	Картометрический метод	-
2578	362998.77	4321035.00	Картометрический метод	-
2579	363002.97	4321034.62	Картометрический метод	-
2580	362988.94	4321052.77	Картометрический метод	-
2581	362988.07	4321047.92	Картометрический метод	-
2582	362918.70	4320994.47	Картометрический метод	-
2583	362916.23	4320992.22	Картометрический метод	-
2584	362917.77	4320990.23	Картометрический метод	-
2585	362889.85	4320969.29	Картометрический метод	-
2586	362888.71	4320970.88	Картометрический метод	-
2587	362834.11	4320929.16	Картометрический метод	-
2588	362819.79	4320922.51	Картометрический метод	-
69				
2589	362791.69	4321365.93	Картометрический метод	-
2590	362954.84	4321492.43	Картометрический метод	-
2591	362958.54	4321497.42	Картометрический метод	-
2592	363016.45	4321542.67	Картометрический метод	-
2593	363015.29	4321544.48	Картометрический метод	-
2594	363035.81	4321560.58	Картометрический метод	-
2595	363045.29	4321564.18	Картометрический метод	-
2596	363094.78	4321602.59	Картометрический метод	-
2597	363110.80	4321614.74	Картометрический метод	-
2598	363188.36	4321673.42	Картометрический метод	-
2599	363183.38	4321679.30	Картометрический метод	-
2600	363182.48	4321678.29	Картометрический метод	-
2601	363126.64	4321636.26	Картометрический метод	-
2602	363127.72	4321634.93	Картометрический метод	-
2603	363039.57	4321567.90	Картометрический метод	-
2604	363034.18	4321575.18	Картометрический метод	-
2605	363018.21	4321562.11	Картометрический метод	-
2606	363015.55	4321562.82	Картометрический метод	-
2607	362836.84	4321423.07	Картометрический метод	-
2608	362809.47	4321402.75	Картометрический метод	-
2609	362801.19	4321396.46	Картометрический метод	-
2610	362804.77	4321391.47	Картометрический метод	-
2611	362784.15	4321375.25	Картометрический метод	-
70				
2612	362593.74	4321214.06	Картометрический метод	-
2613	362764.94	4321344.41	Картометрический метод	-
2614	362756.05	4321356.34	Картометрический метод	-
2615	362751.52	4321352.70	Картометрический метод	-
2616	362751.23	4321350.88	Картометрический метод	-
2617	362749.28	4321351.03	Картометрический метод	-
2618	362584.96	4321226.08	Картометрический метод	-
71				
2619	363200.70	4321693.64	Картометрический метод	-
2620	363208.04	4321699.47	Картометрический метод	-
2621	363307.97	4321777.31	Картометрический метод	-
2622	363384.94	4321837.09	Картометрический метод	-
2623	363382.65	4321840.04	Картометрический метод	-
2624	363382.33	4321839.54	Картометрический метод	-
2625	363368.54	4321828.68	Картометрический метод	-
2626	363365.99	4321826.96	Картометрический метод	-
2627	363337.02	4321804.07	Картометрический метод	-
2628	363333.34	4321801.37	Картометрический метод	-
2629	363297.51	4321773.58	Картометрический метод	-
2630	363289.06	4321767.06	Картометрический метод	-
2631	363248.58	4321736.49	Картометрический метод	-
2632	363247.45	4321737.89	Картометрический метод	-
72				
2633	363243.16	4321734.17	Картометрический метод	-
2634	363215.26	4321713.19	Картометрический метод	-
2635	363210.77	4321709.34	Картометрический метод	-
2636	363196.93	4321698.48	Картометрический метод	-
2637	363199.95	4321694.59	Картометрический метод	-
72				
2638	362705.43	4321528.50	Картометрический метод	-
2639	362713.24	4321534.85	Картометрический метод	-
2640	362959.63	4321723.34	Картометрический метод	-
2641	362963.33	4321726.53	Картометрический метод	-
2642	362972.07	4321733.04	Картометрический метод	-
2643	363013.07	4321763.62	Картометрический метод	-
2644	363010.15	4321768.46	Картометрический метод	-
2645	362999.19	4321771.32	Картометрический метод	-
2646	362996.23	4321774.76	Картометрический метод	-
2647	362889.86	4321693.90	Картометрический метод	-
2648	362887.33	4321691.90	Картометрический метод	-
2649	362779.27	4321608.06	Картометрический метод	-
2650	362776.81	4321606.04	Картометрический метод	-
2651	362670.05	4321524.14	Картометрический метод	-
2652	362674.73	4321517.46	Картометрический метод	-

2653	362680.58	4321509.12	73	Картометрический метод	-
2654	362484.46	4321352.18		Картометрический метод	-
2655	362491.21	4321357.87		Картометрический метод	-
2656	362609.66	4321447.88		Картометрический метод	-
2657	362612.66	4321449.83		Картометрический метод	-
2658	362660.77	4321487.05		Картометрический метод	-
2659	362642.58	4321509.27		Картометрический метод	-
2660	362636.64	4321504.75		Картометрический метод	-
2661	362616.51	4321489.29		Картометрический метод	-
2662	362603.79	4321475.00		Картометрический метод	-
2663	362581.30	4321457.11		Картометрический метод	-
2664	362579.17	4321460.64		Картометрический метод	-
2665	362555.03	4321442.11		Картометрический метод	-
2666	362552.22	4321439.79		Картометрический метод	-
2667	362478.56	4321384.05		Картометрический метод	-
2668	362463.99	4321373.12		Картометрический метод	-
2669	363087.70	4322040.00	74	Картометрический метод	-
2670	363210.50	4322131.54		Картометрический метод	-
2671	363246.82	4322158.62		Картометрический метод	-
2672	363253.41	4322163.53		Картометрический метод	-
2673	363267.25	4322173.90		Картометрический метод	-
2674	363267.94	4322172.89		Картометрический метод	-
2675	363310.67	4322204.93		Картометрический метод	-
2676	363342.29	4322228.78		Картометрический метод	-
2677	363320.66	4322257.46		Картометрический метод	-
2678	363278.71	4322225.81		Картометрический метод	-
2679	363212.54	4322175.46		Картометрический метод	-
2680	363202.23	4322189.06		Картометрический метод	-
2681	363195.85	4322184.22		Картометрический метод	-
2682	363183.04	4322174.55		Картометрический метод	-
2683	363172.51	4322166.70		Картометрический метод	-
2684	363182.75	4322152.97		Картометрический метод	-
2685	363146.44	4322125.39		Картометрический метод	-
2686	363136.63	4322138.07		Картометрический метод	-
2687	363122.82	4322127.30		Картометрический метод	-
2688	363117.42	4322123.06		Картометрический метод	-
2689	363113.80	4322120.27		Картометрический метод	-
2690	363118.22	4322118.64		Картометрический метод	-
2691	363125.54	4322109.04		Картометрический метод	-
2692	363058.29	4322057.33		Картометрический метод	-
2693	363053.03	4322057.63		Картометрический метод	-
2694	363042.15	4322072.07		Картометрический метод	-
2695	363038.30	4322047.87		Картометрический метод	-
2696	363031.78	4321784.86	75	Картометрический метод	-
2697	363029.84	4321791.18		Картометрический метод	-
2698	363032.18	4321807.64		Картометрический метод	-
2699	363032.75	4321812.42		Картометрический метод	-
2700	363037.77	4321848.68		Картометрический метод	-
2701	363038.49	4321853.25		Картометрический метод	-
2702	363043.24	4321890.29		Картометрический метод	-
2703	363047.76	4321920.97		Картометрический метод	-
2704	363052.80	4321958.35		Картометрический метод	-
2705	363053.73	4321965.45		Картометрический метод	-
2706	363058.14	4321996.11		Картометрический метод	-
2707	363058.66	4321999.91		Картометрический метод	-
2708	363061.84	4322021.09		Картометрический метод	-
2709	363031.65	4322025.85		Картометрический метод	-
2710	363029.13	4322009.87		Картометрический метод	-
2711	363018.11	4321927.40		Картометрический метод	-
2712	363007.61	4321854.67		Картометрический метод	-
2713	363007.37	4321846.74		Картометрический метод	-
2714	363000.04	4321840.78		Картометрический метод	-
2715	362993.30	4321835.10		Картометрический метод	-
2716	362990.91	4321833.59		Картометрический метод	-
2717	362993.27	4321830.31		Картометрический метод	-
2718	363015.48	4321802.15		Картометрический метод	-
2719	363294.14	4322237.55	76	Картометрический метод	-
2720	363306.84	4322247.23		Картометрический метод	-
2721	363320.49	4322257.34		Картометрический метод	-
2722	363047.34	4322622.91		Картометрический метод	-
2723	363056.28	4322637.62		Картометрический метод	-
2724	363056.28	4322637.62		Картометрический метод	-
2725	363057.32	4322639.33		Картометрический метод	-
2726	363044.42	4322656.58		Картометрический метод	-
2727	363028.73	4322646.77		Картометрический метод	-
2728	363003.49	4322645.68		Картометрический метод	-
2729	362994.26	4322656.98		Картометрический метод	-
2730	362973.94	4322641.87		Картометрический метод	-
2731	362976.69	4322637.78		Картометрический метод	-
2732	362989.92	4322648.29		Картометрический метод	-
2733	362992.78	4322644.62		Картометрический метод	-
2734	362996.75	4322639.28		Картометрический метод	-
2735	362990.92	4322635.41		Картометрический метод	-
2736	362993.13	4322631.79		Картометрический метод	-
2737	363041.06	4322570.78		Картометрический метод	-
2738	363053.57	4322554.37		Картометрический метод	-
2739	363063.86	4322541.79		Картометрический метод	-
2740	363067.88	4322536.13		Картометрический метод	-



2741	363084.41	4322514.78	Картометрический метод	-
2742	363087.06	4322510.59	Картометрический метод	-
2743	363111.56	4322478.32	Картометрический метод	-
2744	363115.39	4322473.31	Картометрический метод	-
2745	363198.93	4322363.06	Картометрический метод	-
2746	363202.19	4322358.22	Картометрический метод	-
2747	363273.82	4322264.48	Картометрический метод	-
77				
2748	362258.42	4322071.90	Картометрический метод	-
2749	362368.56	4322158.62	Картометрический метод	-
2750	362397.84	4322181.68	Картометрический метод	-
2751	362408.85	4322190.48	Картометрический метод	-
2752	362447.51	4322152.99	Картометрический метод	-
2753	362452.62	4322147.49	Картометрический метод	-
2754	362458.44	4322148.30	Картометрический метод	-
2755	362474.44	4322136.84	Картометрический метод	-
2756	362493.57	4322130.74	Картометрический метод	-
2757	362517.34	4322127.11	Картометрический метод	-
2758	362559.09	4322125.72	Картометрический метод	-
2759	362567.14	4322125.47	Картометрический метод	-
2760	362576.42	4322127.65	Картометрический метод	-
2761	362694.56	4322216.74	Картометрический метод	-
2762	362697.77	4322219.19	Картометрический метод	-
2763	362741.44	4322252.18	Картометрический метод	-
2764	362728.40	4322269.10	Картометрический метод	-
2765	362721.06	4322263.12	Картометрический метод	-
2766	362685.03	4322235.09	Картометрический метод	-
2767	362681.84	4322232.61	Картометрический метод	-
2768	362677.55	4322229.29	Картометрический метод	-
2769	362670.92	4322224.11	Картометрический метод	-
2770	362646.48	4322205.22	Картометрический метод	-
2771	362597.06	4322166.78	Картометрический метод	-
2772	362571.20	4322148.91	Картометрический метод	-
2773	362561.31	4322146.59	Картометрический метод	-
2774	362520.42	4322147.87	Картометрический метод	-
2775	362497.44	4322151.32	Картометрический метод	-
2776	362467.96	4322165.11	Картометрический метод	-
2777	362466.55	4322165.92	Картометрический метод	-
2778	362457.99	4322171.39	Картометрический метод	-
2779	362457.70	4322171.66	Картометрический метод	-
2780	362419.69	4322222.21	Картометрический метод	-
2781	362400.95	4322247.57	Картометрический метод	-
2782	362398.42	4322245.25	Картометрический метод	-
2783	362343.13	4322318.73	Картометрический метод	-
2784	362339.08	4322324.51	Картометрический метод	-
2785	362335.80	4322330.84	Картометрический метод	-
2786	362331.59	4322339.68	Картометрический метод	-
2787	362327.05	4322354.98	Картометрический метод	-
2788	362323.50	4322374.22	Картометрический метод	-
2789	362322.27	4322383.13	Картометрический метод	-
2790	362322.89	4322402.50	Картометрический метод	-
2791	362322.72	4322413.88	Картометрический метод	-
2792	362323.16	4322414.00	Картометрический метод	-
2793	362323.70	4322432.11	Картометрический метод	-
2794	362324.19	4322443.97	Картометрический метод	-
2795	362326.68	4322452.25	Картометрический метод	-
2796	362336.41	4322479.37	Картометрический метод	-
2797	362340.73	4322485.91	Картометрический метод	-
2798	362338.72	4322485.99	Картометрический метод	-
2799	362347.68	4322498.20	Картометрический метод	-
2800	362348.01	4322495.13	Картометрический метод	-
2801	362375.45	4322532.41	Картометрический метод	-
2802	362375.29	4322532.54	Картометрический метод	-
2803	362396.76	4322559.41	Картометрический метод	-
2804	362396.80	4322559.38	Картометрический метод	-
2805	362396.85	4322559.43	Картометрический метод	-
2806	362403.89	4322553.71	Картометрический метод	-
2807	362444.78	4322607.73	Картометрический метод	-
2808	362446.28	4322606.70	Картометрический метод	-
2809	362455.08	4322613.28	Картометрический метод	-
2810	362457.82	4322615.21	Картометрический метод	-
2811	362459.93	4322617.20	Картометрический метод	-
2812	362456.41	4322623.08	Картометрический метод	-
2813	362438.07	4322644.21	Картометрический метод	-
2814	362308.20	4322474.62	Картометрический метод	-
2815	362305.45	4322478.19	Картометрический метод	-
2816	362302.71	4322472.18	Картометрический метод	-
2817	362305.35	4322469.09	Картометрический метод	-
2818	362303.46	4322333.32	Картометрический метод	-
2819	362306.92	4322325.84	Картометрический метод	-
2820	362310.35	4322325.93	Картометрический метод	-
2821	362383.85	4322229.24	Картометрический метод	-
2822	362390.36	4322220.36	Картометрический метод	-
2823	362396.20	4322213.33	Картометрический метод	-
2824	362395.02	4322209.97	Картометрический метод	-
2825	362388.26	4322202.53	Картометрический метод	-
2826	362391.42	4322198.43	Картометрический метод	-
2827	362373.62	4322183.75	Картометрический метод	-
2828	362368.26	4322183.91	Картометрический метод	-
2829	362366.58	4322185.82	Картометрический метод	-
2830	362348.78	4322172.41	Картометрический метод	-
2831	362344.40	4322169.17	Картометрический метод	-

2832	362344.70	4322168.77	Картометрический метод	-
2833	362316.88	4322147.92	Картометрический метод	-
2834	362315.72	4322149.26	Картометрический метод	-
2835	362298.18	4322135.30	Картометрический метод	-
2836	362286.76	4322126.21	Картометрический метод	-
2837	362258.32	4322104.21	Картометрический метод	-
2838	362267.63	4322090.78	Картометрический метод	-
2839	362252.78	4322079.46	Картометрический метод	-
78				
2840	361889.79	4321797.45	Картометрический метод	-
2841	362003.65	4321886.17	Картометрический метод	-
2842	362030.59	4321905.34	Картометрический метод	-
2843	362033.17	4321907.18	Картометрический метод	-
2844	362033.17	4321907.18	Картометрический метод	-
2845	362036.53	4321909.58	Картометрический метод	-
2846	362040.74	4321912.82	Картометрический метод	-
2847	362137.13	4321986.70	Картометрический метод	-
2848	362143.55	4321990.99	Картометрический метод	-
2849	362224.16	4322052.57	Картометрический метод	-
2850	362230.01	4322056.93	Картометрический метод	-
2851	362218.03	4322074.67	Картометрический метод	-
2852	362207.46	4322066.55	Картометрический метод	-
2853	362158.56	4322029.66	Картометрический метод	-
2854	362068.23	4321960.29	Картометрический метод	-
2855	362063.11	4321956.51	Картометрический метод	-
2856	361979.19	4321892.28	Картометрический метод	-
2857	361970.95	4321885.88	Картометрический метод	-
2858	361925.74	4321851.13	Картометрический метод	-
2859	361920.13	4321851.89	Картометрический метод	-
2860	361883.01	4321823.13	Картометрический метод	-
2861	361886.64	4321820.59	Картометрический метод	-
2862	361882.05	4321816.85	Картометрический метод	-
2863	361878.22	4321819.41	Картометрический метод	-
2864	361873.43	4321815.69	Картометрический метод	-
2865	361878.61	4321809.92	Картометрический метод	-
79				
2866	361798.37	4321871.81	Картометрический метод	-
2867	361805.52	4321877.17	Картометрический метод	-
2868	362002.06	4322028.88	Картометрический метод	-
2869	362004.85	4322031.03	Картометрический метод	-
2870	362050.80	4322066.64	Картометрический метод	-
2871	362163.39	4322153.89	Картометрический метод	-
2872	362147.41	4322176.57	Картометрический метод	-
2873	362142.66	4322172.86	Картометрический метод	-
2874	362149.12	4322164.22	Картометрический метод	-
2875	362088.20	4322118.38	Картометрический метод	-
2876	362076.12	4322120.92	Картометрический метод	-
2877	362018.24	4322075.12	Картометрический метод	-
2878	362018.24	4322075.12	Картометрический метод	-
2879	362016.46	4322073.71	Картометрический метод	-
2880	362011.37	4322070.17	Картометрический метод	-
2881	361937.60	4322012.98	Картометрический метод	-
2882	361934.73	4322010.79	Картометрический метод	-
2883	361923.05	4322001.90	Картометрический метод	-
2884	361874.33	4321964.59	Картометрический метод	-
2885	361868.28	4321959.97	Картометрический метод	-
2886	361782.14	4321894.56	Картометрический метод	-
80				
2887	361864.06	4321744.36	Картометрический метод	-
2888	361860.43	4321754.12	Картометрический метод	-
2889	361861.79	4321756.43	Картометрический метод	-
2890	361866.10	4321753.44	Картометрический метод	-
2891	361872.31	4321762.13	Картометрический метод	-
2892	361866.69	4321766.42	Картометрический метод	-
2893	361872.11	4321773.67	Картометрический метод	-
2894	361879.34	4321778.38	Картометрический метод	-
2895	361872.04	4321784.31	Картометрический метод	-
2896	361832.87	4321812.42	Картометрический метод	-
2897	361822.08	4321808.66	Картометрический метод	-
2898	361797.73	4321826.19	Картометрический метод	-
2899	361797.40	4321833.86	Картометрический метод	-
2900	361765.95	4321857.18	Картометрический метод	-
2901	361768.53	4321860.51	Картометрический метод	-
2902	361761.01	4321866.13	Картометрический метод	-
2903	361760.29	4321861.57	Картометрический метод	-
2904	361751.74	4321849.44	Картометрический метод	-
2905	361746.56	4321852.99	Картометрический метод	-
2906	361740.36	4321844.40	Картометрический метод	-
2907	361745.32	4321840.96	Картометрический метод	-
2908	361742.11	4321836.47	Картометрический метод	-
2909	361749.04	4321814.84	Картометрический метод	-
2910	361845.28	4321745.06	Картометрический метод	-
2911	361860.07	4321744.64	Картометрический метод	-
81				
2912	361751.74	4321849.44	Картометрический метод	-
2913	361760.32	4321861.78	Картометрический метод	-
2914	361755.00	4321865.40	Картометрический метод	-
2915	361369.16	4322153.13	Картометрический метод	-
2916	361360.90	4322140.72	Картометрический метод	-
2917	361627.08	4321942.18	Картометрический метод	-
2918	361746.56	4321852.99	Картометрический метод	-
82				



2919	362126.43	4323087.29	Картометрический метод	-
2920	362292.14	4323180.60	Картометрический метод	-
2921	362301.58	4323163.41	Картометрический метод	-
2922	362318.85	4323172.55	Картометрический метод	-
2923	362306.35	4323196.26	Картометрический метод	-
2924	362341.18	4323215.81	Картометрический метод	-
2925	362430.71	4323220.46	Картометрический метод	-
2926	362528.20	4323246.01	Картометрический метод	-
2927	362564.23	4323269.89	Картометрический метод	-
2928	362610.11	4323224.83	Картометрический метод	-
2929	362547.73	4323335.88	Картометрический метод	-
2930	362528.03	4323300.15	Картометрический метод	-
2931	362484.17	4323268.90	Картометрический метод	-
2932	362463.12	4323264.53	Картометрический метод	-
2933	362372.30	4323256.22	Картометрический метод	-
2934	362350.75	4323254.25	Картометрический метод	-
2935	362350.70	4323254.32	Картометрический метод	-
2936	362345.15	4323262.68	Картометрический метод	-
2937	362338.85	4323258.56	Картометрический метод	-
2938	362283.32	4323226.47	Картометрический метод	-
2939	362278.09	4323223.44	Картометрический метод	-
2940	362187.24	4323170.94	Картометрический метод	-
2941	362111.16	4323126.99	Картометрический метод	-
2942	362102.49	4323122.50	Картометрический метод	-
83				
2943	361723.83	4322814.49	Картометрический метод	-
2944	361767.26	4322838.97	Картометрический метод	-
2945	361832.33	4322875.20	Картометрический метод	-
2946	361836.08	4322880.73	Картометрический метод	-
2947	361973.07	4322959.04	Картометрический метод	-
2948	362083.33	4323024.97	Картометрический метод	-
2949	362086.35	4323024.40	Картометрический метод	-
2950	362112.14	4323039.35	Картометрический метод	-
2951	362114.41	4323046.82	Картометрический метод	-
2952	362120.22	4323049.38	Картометрический метод	-
2953	362115.54	4323058.27	Картометрический метод	-
2954	362026.43	4323006.61	Картометрический метод	-
2955	362019.12	4323002.99	Картометрический метод	-
2956	362016.25	4323002.84	Картометрический метод	-
2957	362013.62	4323004.42	Картометрический метод	-
2958	362012.37	4323006.53	Картометрический метод	-
2959	362010.53	4323028.54	Картометрический метод	-
2960	362010.11	4323033.53	Картометрический метод	-
2961	362011.30	4323036.60	Картометрический метод	-
2962	362095.73	4323085.20	Картометрический метод	-
2963	362074.20	4323114.64	Картометрический метод	-
2964	362016.79	4323072.28	Картометрический метод	-
2965	362014.94	4323067.23	Картометрический метод	-
2966	362009.72	4323063.77	Картометрический метод	-
2967	361891.07	4322993.61	Картометрический метод	-
2968	361884.27	4322991.40	Картометрический метод	-
2969	361761.79	4322920.37	Картометрический метод	-
2970	361743.48	4322909.79	Картометрический метод	-
2971	361702.89	4322886.33	Картометрический метод	-
2972	361687.88	4322876.40	Картометрический метод	-
2973	361689.78	4322873.34	Картометрический метод	-
2974	361691.36	4322867.03	Картометрический метод	-
2975	361700.36	4322850.97	Картометрический метод	-
2976	361767.25	4322891.37	Картометрический метод	-
2977	361776.40	4322900.26	Картометрический метод	-
2978	361788.07	4322907.20	Картометрический метод	-
2979	361795.25	4322907.39	Картометрический метод	-
2980	361807.81	4322897.20	Картометрический метод	-
2981	361814.48	4322894.19	Картометрический метод	-
2982	361816.92	4322891.08	Картометрический метод	-
2983	361817.15	4322890.08	Картометрический метод	-
2984	361815.36	4322885.49	Картометрический метод	-
2985	361766.22	4322856.61	Картометрический метод	-
2986	361737.35	4322839.56	Картометрический метод	-
2987	361715.95	4322827.19	Картометрический метод	-
84				
2988	361820.62	4322896.23	Картометрический метод	-
2989	361802.58	4322908.26	Картометрический метод	-
2990	361802.14	4322911.72	Картометрический метод	-
2991	361802.84	4322916.19	Картометрический метод	-
2992	361921.72	4322983.80	Картометрический метод	-
2993	361997.97	4323028.98	Картометрический метод	-
2994	362001.56	4323028.25	Картометрический метод	-
2995	362003.65	4323027.20	Картометрический метод	-
2996	362005.44	4323025.74	Картометрический метод	-
2997	362007.33	4323001.50	Картометрический метод	-
2998	362004.31	4322996.18	Картометрический метод	-
2999	362001.06	4322992.63	Картометрический метод	-
3000	361936.99	4322954.43	Картометрический метод	-
3001	361831.26	4322893.92	Картометрический метод	-
85				
3002	361390.72	4322164.32	Картометрический метод	-
3003	361396.91	4322173.86	Картометрический метод	-
3004	361421.07	4322208.98	Картометрический метод	-
3005	361488.93	4322301.39	Картометрический метод	-
3006	361496.19	4322311.13	Картометрический метод	-
3007	361604.21	4322461.29	Картометрический метод	-

3008	361607.80	4322466.92		Картометрический метод	-
3009	361676.09	4322560.91		Картометрический метод	-
3010	361682.38	4322569.93		Картометрический метод	-
3011	361710.07	4322609.56		Картометрический метод	-
3012	361712.32	4322610.41		Картометрический метод	-
3013	361712.59	4322614.40		Картометрический метод	-
3014	361769.88	4322658.89		Картометрический метод	-
3015	361771.47	4322660.09		Картометрический метод	-
3016	361766.04	4322667.02		Картометрический метод	-
3017	361763.88	4322665.22		Картометрический метод	-
3018	361760.16	4322662.20		Картометрический метод	-
3019	361759.00	4322663.80		Картометрический метод	-
3020	361726.75	4322637.60		Картометрический метод	-
3021	361723.95	4322638.39		Картометрический метод	-
3022	361719.36	4322644.02		Картометрический метод	-
3023	361713.73	4322639.33		Картометрический метод	-
3024	361707.29	4322631.71		Картометрический метод	-
3025	361692.47	4322611.60		Картометрический метод	-
3026	361688.80	4322610.22		Картометрический метод	-
3027	361678.32	4322594.34		Картометрический метод	-
3028	361669.92	4322582.48		Картометрический метод	-
3029	361663.81	4322574.40		Картометрический метод	-
3030	361596.71	4322487.18		Картометрический метод	-
3031	361588.98	4322477.20		Картометрический метод	-
3032	361579.81	4322463.74		Картометрический метод	-
3033	361578.21	4322464.68		Картометрический метод	-
3034	361574.24	4322459.02		Картометрический метод	-
3035	361575.70	4322457.70		Картометрический метод	-
3036	361568.71	4322447.67		Картометрический метод	-
3037	361495.75	4322345.66		Картометрический метод	-
3038	361489.59	4322340.86		Картометрический метод	-
3039	361466.51	4322307.62		Картометрический метод	-
3040	361447.07	4322280.00		Картометрический метод	-
3041	361443.64	4322275.14		Картометрический метод	-
3042	361428.06	4322255.82		Картометрический метод	-
3043	361403.28	4322230.38		Картометрический метод	-
3044	361391.55	4322218.22		Картометрический метод	-
3045	361390.50	4322217.12		Картометрический метод	-
3046	361388.45	4322215.01		Картометрический метод	-
3047	361382.36	4322210.81		Картометрический метод	-
3048	361394.42	4322202.48		Картометрический метод	-
3049	361390.92	4322197.62		Картометрический метод	-
3050	361396.14	4322193.43		Картометрический метод	-
3051	361381.10	4322170.98		Картометрический метод	-
86					
3052	361369.59	4322153.78		Картометрический метод	-
3053	361396.11	4322193.43		Картометрический метод	-
3054	361374.36	4322210.95		Картометрический метод	-
3055	361349.27	4322190.82		Картометрический метод	-
3056	361073.09	4322316.41		Картометрический метод	-
3057	361058.77	4322322.92		Картометрический метод	-
3058	361040.68	4322331.14		Картометрический метод	-
3059	361033.46	4322334.43		Картометрический метод	-
3060	361007.22	4322346.36		Картометрический метод	-
3061	360903.24	4322393.64		Картометрический метод	-
3062	360674.04	4322510.78		Картометрический метод	-
3063	360660.22	4322521.95		Картометрический метод	-
3064	360643.64	4322530.02		Картометрический метод	-
3065	360629.71	4322507.65		Картометрический метод	-
87					
3066	361193.76	4322881.68		Картометрический метод	-
3067	361193.76	4322881.68		Картометрический метод	-
3068	361196.38	4322880.29		Картометрический метод	-
3069	361199.50	4322878.63		Картометрический метод	-
3070	361201.39	4322877.62		Картометрический метод	-
3071	361202.37	4322877.20		Картометрический метод	-
3072	361216.98	4322870.98		Картометрический метод	-
3073	361233.97	4322863.73		Картометрический метод	-
3074	361233.70	4322862.90		Картометрический метод	-
3075	361232.76	4322860.03		Картометрический метод	-
3076	361231.86	4322857.26		Картометрический метод	-
3077	361250.87	4322851.05		Картометрический метод	-
3078	361258.37	4322873.85		Картометрический метод	-
3079	361254.14	4322875.25		Картометрический метод	-
3080	361224.63	4322889.72		Картометрический метод	-
3081	361222.46	4322890.79		Картометрический метод	-
3082	361199.48	4322902.06		Картометрический метод	-
3083	361183.64	4322909.65		Картометрический метод	-
3084	361075.36	4322962.02		Картометрический метод	-
3085	361067.00	4322965.97		Картометрический метод	-
3086	361061.32	4322967.71		Картометрический метод	-
3087	361055.64	4322970.75		Картометрический метод	-
3088	361016.54	4322989.81		Картометрический метод	-
3089	361011.89	4322993.13		Картометрический метод	-
3090	360945.03	4322983.94		Картометрический метод	-
3091	360940.83	4322980.49		Картометрический метод	-
3092	360938.33	4322974.22		Картометрический метод	-
3093	360936.70	4322967.67		Картометрический метод	-
3094	360947.08	4322968.36		Картометрический метод	-
3095	360951.96	4322968.87		Картометрический метод	-
3096	360975.28	4322972.75		Картометрический метод	-
3097	361010.50	4322976.18		Картометрический метод	-



3098	361105.83	4322928.47	Картометрический метод	-
3099	361188.47	4322884.50	Картометрический метод	-
3100	361188.49	4322884.49	Картометрический метод	-
3101	361193.75	4322881.68	Картометрический метод	-
3102	361193.75	4322881.68	Картометрический метод	-
88				
3103	361515.92	4322739.64	Картометрический метод	-
3104	361520.08	4322741.14	Картометрический метод	-
3105	361520.48	4322741.23	Картометрический метод	-
3106	361498.54	4322754.86	Картометрический метод	-
3107	361381.86	4322812.77	Картометрический метод	-
3108	361284.56	4322860.30	Картометрический метод	-
3109	361258.27	4322873.22	Картометрический метод	-
3110	361252.54	4322855.81	Картометрический метод	-
3111	361306.33	4322832.90	Картометрический метод	-
3112	361313.84	4322829.38	Картометрический метод	-
3113	361412.13	4322777.86	Картометрический метод	-
3114	361421.03	4322772.54	Картометрический метод	-
3115	361421.51	4322773.62	Картометрический метод	-
3116	361425.43	4322782.58	Картометрический метод	-
3117	361511.36	4322740.23	Картометрический метод	-
89				
3118	360662.62	4322520.14	Картометрический метод	-
3119	360683.79	4322556.65	Картометрический метод	-
3120	360680.36	4322558.50	Картометрический метод	-
3121	360698.42	4322594.54	Картометрический метод	-
3122	360701.39	4322601.30	Картометрический метод	-
3123	360707.45	4322612.94	Картометрический метод	-
3124	360718.78	4322628.57	Картометрический метод	-
3125	360740.85	4322644.02	Картометрический метод	-
3126	360784.01	4322689.96	Картометрический метод	-
3127	360792.20	4322703.36	Картометрический метод	-
3128	360796.00	4322713.64	Картометрический метод	-
3129	360813.77	4322746.03	Картометрический метод	-
3130	360850.91	4322786.15	Картометрический метод	-
3131	360853.52	4322788.78	Картометрический метод	-
3132	360874.68	4322823.32	Картометрический метод	-
3133	360902.19	4322875.65	Картометрический метод	-
3134	360928.43	4322929.23	Картометрический метод	-
3135	360943.71	4322962.02	Картометрический метод	-
3136	360947.08	4322968.36	Картометрический метод	-
3137	360936.70	4322967.67	Картометрический метод	-
3138	360937.53	4322964.34	Картометрический метод	-
3139	360924.63	4322934.52	Картометрический метод	-
3140	360923.83	4322931.38	Картометрический метод	-
3141	360897.57	4322877.81	Картометрический метод	-
3142	360870.03	4322826.26	Картометрический метод	-
3143	360847.11	4322790.11	Картометрический метод	-
3144	360809.46	4322747.34	Картометрический метод	-
3145	360791.69	4322714.95	Картометрический метод	-
3146	360788.70	4322705.48	Картометрический метод	-
3147	360780.51	4322692.10	Картометрический метод	-
3148	360737.35	4322646.17	Картометрический метод	-
3149	360713.97	4322630.13	Картометрический метод	-
3150	360701.63	4322615.60	Картометрический метод	-
3151	360693.07	4322596.98	Картометрический метод	-
3152	360674.54	4322561.40	Картометрический метод	-
3153	360655.59	4322524.24	Картометрический метод	-
3154	360660.23	4322521.96	Картометрический метод	-
90				
3155	361467.57	4323536.66	Картометрический метод	-
3156	361485.08	4323623.66	Картометрический метод	-
3157	361487.69	4323638.72	Картометрический метод	-
3158	361502.51	4323717.58	Картометрический метод	-
3159	361509.99	4323722.87	Картометрический метод	-
3160	361510.02	4323723.27	Картометрический метод	-
3161	361512.09	4323749.17	Картометрический метод	-
3162	361485.40	4323753.62	Картометрический метод	-
3163	361464.82	4323756.98	Картометрический метод	-
3164	361459.97	4323733.17	Картометрический метод	-
3165	361451.77	4323691.62	Картометрический метод	-
3166	361449.30	4323680.00	Картометрический метод	-
3167	361440.84	4323637.84	Картометрический метод	-
3168	361427.22	4323564.45	Картометрический метод	-
3169	361421.93	4323548.92	Картометрический метод	-
91				
3170	360334.32	4322975.62	Картометрический метод	-
3171	360352.23	4322991.25	Картометрический метод	-
3172	360356.41	4322993.62	Картометрический метод	-
3173	360358.23	4322996.69	Картометрический метод	-
3174	360366.82	4323000.22	Картометрический метод	-
3175	360370.85	4322996.02	Картометрический метод	-
3176	360379.08	4322998.77	Картометрический метод	-
3177	360380.79	4323003.17	Картометрический метод	-
3178	360409.57	4323010.82	Картометрический метод	-
3179	360406.64	4323013.63	Картометрический метод	-
3180	360408.86	4323014.86	Картометрический метод	-
3181	360430.40	4323021.23	Картометрический метод	-
3182	360451.92	4323006.34	Картометрический метод	-
3183	360471.90	4323012.02	Картометрический метод	-
3184	360473.82	4323010.62	Картометрический метод	-
3185	360481.64	4323012.67	Картометрический метод	-

3186	360582.04	4323039.87	Картометрический метод	-
3187	360623.57	4323050.90	Картометрический метод	-
3188	360635.86	4323053.87	Картометрический метод	-
3189	360701.09	4323064.90	Картометрический метод	-
3190	360824.85	4323085.15	Картометрический метод	-
3191	360830.18	4323086.29	Картометрический метод	-
3192	360862.59	4323090.72	Картометрический метод	-
3193	361014.86	4323116.06	Картометрический метод	-
3194	361037.56	4323115.07	Картометрический метод	-
3195	361060.36	4323117.90	Картометрический метод	-
3196	361071.97	4323117.98	Картометрический метод	-
3197	361110.72	4323124.90	Картометрический метод	-
3198	361114.34	4323125.36	Картометрический метод	-
3199	361123.78	4323124.86	Картометрический метод	-
3200	361105.34	4323213.40	Картометрический метод	-
3201	361101.66	4323200.70	Картометрический метод	-
3202	361092.31	4323193.10	Картометрический метод	-
3203	361076.89	4323188.19	Картометрический метод	-
3204	361060.23	4323185.94	Картометрический метод	-
3205	361022.46	4323180.48	Картометрический метод	-
3206	361023.11	4323176.32	Картометрический метод	-
3207	361002.31	4323172.66	Картометрический метод	-
3208	360998.77	4323172.74	Картометрический метод	-
3209	360997.87	4323173.23	Картометрический метод	-
3210	360975.18	4323190.35	Картометрический метод	-
3211	360972.47	4323193.12	Картометрический метод	-
3212	360938.51	4323186.46	Картометрический метод	-
3213	360932.94	4323185.68	Картометрический метод	-
3214	360881.40	4323177.60	Картометрический метод	-
3215	360823.53	4323167.33	Картометрический метод	-
3216	360781.82	4323161.06	Картометрический метод	-
3217	360718.48	4323150.75	Картометрический метод	-
3218	360634.70	4323136.61	Картометрический метод	-
3219	360615.56	4323131.38	Картометрический метод	-
3220	360584.84	4323123.26	Картометрический метод	-
3221	360505.00	4323100.30	Картометрический метод	-
3222	360464.05	4323088.19	Картометрический метод	-
3223	360462.11	4323064.29	Картометрический метод	-
3224	360384.76	4323044.30	Картометрический метод	-
3225	360339.30	4323032.91	Картометрический метод	-
3226	360314.82	4323036.90	Картометрический метод	-
3227	360308.04	4323018.67	Картометрический метод	-
3228	360310.62	4323018.10	Картометрический метод	-
3229	360313.43	4323016.59	Картометрический метод	-
3230	360315.86	4323014.02	Картометрический метод	-
3231	360318.94	4323009.09	Картометрический метод	-
3232	360319.94	4323006.21	Картометрический метод	-
3233	360319.70	4323002.61	Картометрический метод	-
3234	360319.18	4322999.54	Картометрический метод	-
3235	360317.48	4322995.23	Картометрический метод	-
3236	360312.36	4322990.50	Картометрический метод	-
3237	360320.61	4322979.38	Картометрический метод	-
3238	360321.93	4322980.42	Картометрический метод	-
3239	360324.31	4322982.27	Картометрический метод	-
92				
3240	360622.24	4322475.70	Картометрический метод	-
3241	360632.52	4322477.99	Картометрический метод	-
3242	360637.74	4322482.04	Картометрический метод	-
3243	360646.75	4322493.15	Картометрический метод	-
3244	360649.76	4322498.06	Картометрический метод	-
3245	360629.71	4322507.65	Картометрический метод	-
3246	360641.18	4322526.08	Картометрический метод	-
3247	360586.35	4322552.55	Картометрический метод	-
3248	360545.86	4322573.68	Картометрический метод	-
3249	360509.03	4322600.52	Картометрический метод	-
3250	360482.14	4322624.29	Картометрический метод	-
3251	360453.36	4322659.05	Картометрический метод	-
3252	360436.34	4322686.89	Картометрический метод	-
3253	360421.45	4322713.68	Картометрический метод	-
3254	360405.95	4322751.21	Картометрический метод	-
3255	360388.89	4322791.37	Картометрический метод	-
3256	360345.89	4322902.62	Картометрический метод	-
3257	360321.55	4322964.25	Картометрический метод	-
3258	360334.32	4322975.62	Картометрический метод	-
3259	360324.31	4322982.27	Картометрический метод	-
3260	360321.93	4322980.42	Картометрический метод	-
3261	360320.61	4322979.38	Картометрический метод	-
3262	360312.36	4322990.50	Картометрический метод	-
3263	360306.81	4322988.87	Картометрический метод	-
3264	360300.25	4322989.67	Картометрический метод	-
3265	360294.04	4322994.01	Картометрический метод	-
3266	360290.71	4323000.26	Картометрический метод	-
3267	360290.64	4323007.28	Картометрический метод	-
3268	360293.04	4323013.17	Картометрический метод	-
3269	360279.48	4323022.84	Картометрический метод	-
3270	360279.58	4323013.25	Картометрический метод	-
3271	360263.26	4322976.54	Картометрический метод	-
3272	360265.72	4322970.05	Картометрический метод	-
3273	360287.53	4322955.57	Картометрический метод	-
3274	360285.93	4322942.45	Картометрический метод	-
3275	360288.66	4322938.93	Картометрический метод	-
3276	360291.95	4322934.68	Картометрический метод	-



3277	360307.80	4322933.42	Картометрический метод	-
3278	360366.84	4322782.68	Картометрический метод	-
3279	360358.06	4322780.37	Картометрический метод	-
3280	360312.24	4322768.02	Картометрический метод	-
3281	360309.28	4322766.91	Картометрический метод	-
3282	360309.94	4322765.63	Картометрический метод	-
3283	360391.83	4322658.88	Картометрический метод	-
3284	360397.36	4322648.68	Картометрический метод	-
3285	360401.21	4322642.62	Картометрический метод	-
3286	360404.96	4322646.15	Картометрический метод	-
3287	360409.81	4322645.22	Картометрический метод	-
3288	360416.98	4322638.71	Картометрический метод	-
3289	360414.67	4322632.09	Картометрический метод	-
3290	360460.97	4322579.04	Картометрический метод	-
3291	360467.68	4322581.78	Картометрический метод	-
3292	360475.24	4322575.15	Картометрический метод	-
3293	360473.72	4322567.64	Картометрический метод	-
3294	360522.79	4322529.27	Картометрический метод	-
3295	360555.42	4322538.69	Картометрический метод	-
3296	360585.62	4322524.53	Картометрический метод	-
3297	360588.19	4322490.67	Картометрический метод	-
3298	360611.52	4322477.94	Картометрический метод	-
93				
3299	360368.10	4322558.08	Картометрический метод	-
3300	360368.56	4322559.51	Картометрический метод	-
3301	360365.98	4322561.63	Картометрический метод	-
3302	360365.18	4322564.10	Картометрический метод	-
3303	360367.92	4322571.70	Картометрический метод	-
3304	360395.81	4322639.59	Картометрический метод	-
3305	360401.21	4322642.62	Картометрический метод	-
3306	360397.36	4322648.68	Картометрический метод	-
3307	360389.91	4322644.17	Картометрический метод	-
3308	360371.83	4322599.14	Картометрический метод	-
3309	360358.10	4322567.03	Картометрический метод	-
3310	360355.90	4322564.63	Картометрический метод	-
3311	360354.25	4322563.13	Картометрический метод	-
94				
3312	360226.19	4322734.75	Картометрический метод	-
3313	360226.59	4322737.00	Картометрический метод	-
3314	360269.39	4322863.42	Картометрический метод	-
3315	360279.64	4322893.81	Картометрический метод	-
3316	360279.96	4322894.76	Картометрический метод	-
3317	360291.95	4322934.68	Картометрический метод	-
3318	360288.64	4322938.94	Картометрический метод	-
3319	360283.21	4322945.91	Картометрический метод	-
3320	360269.37	4322899.25	Картометрический метод	-
3321	360263.16	4322884.84	Картометрический метод	-
3322	360260.95	4322878.96	Картометрический метод	-
3323	360250.04	4322849.10	Картометрический метод	-
3324	360218.37	4322765.85	Картометрический метод	-
3325	360190.38	4322772.98	Картометрический метод	-
3326	360183.89	4322747.18	Картометрический метод	-
3327	360183.33	4322745.95	Картометрический метод	-
95				
3328	360683.35	4323144.96	Картометрический метод	-
3329	360700.68	4323147.83	Картометрический метод	-
3330	360692.27	4323197.88	Картометрический метод	-
3331	360688.05	4323200.51	Картометрический метод	-
3332	360688.33	4323200.90	Картометрический метод	-
3333	360685.94	4323214.64	Картометрический метод	-
3334	360680.41	4323270.85	Картометрический метод	-
3335	360688.97	4323293.10	Картометрический метод	-
3336	360701.06	4323324.67	Картометрический метод	-
3337	360696.01	4323334.53	Картометрический метод	-
3338	360721.28	4323401.10	Картометрический метод	-
3339	360798.94	4323569.48	Картометрический метод	-
3340	360816.49	4323621.95	Картометрический метод	-
3341	360819.65	4323632.53	Картометрический метод	-
3342	360839.67	4323647.31	Картометрический метод	-
3343	360909.64	4323694.57	Картометрический метод	-
3344	360993.45	4323754.08	Картометрический метод	-
3345	360982.31	4323771.82	Картометрический метод	-
3346	360980.26	4323770.41	Картометрический метод	-
3347	360900.52	4323716.59	Картометрический метод	-
3348	360842.94	4323677.82	Картометрический метод	-
3349	360831.43	4323661.16	Картометрический метод	-
3350	360804.72	4323642.98	Картометрический метод	-
3351	360790.88	4323626.88	Картометрический метод	-
3352	360776.43	4323591.80	Картометрический метод	-
3353	360756.01	4323538.73	Картометрический метод	-
3354	360755.37	4323537.10	Картометрический метод	-
3355	360749.54	4323534.20	Картометрический метод	-
3356	360743.03	4323536.79	Картометрический метод	-
3357	360728.93	4323539.28	Картометрический метод	-
3358	360720.48	4323517.47	Картометрический метод	-
3359	360729.77	4323513.26	Картометрический метод	-
3360	360709.69	4323456.41	Картометрический метод	-
3361	360687.07	4323467.61	Картометрический метод	-
3362	360677.81	4323444.26	Картометрический метод	-
3363	360694.14	4323437.13	Картометрический метод	-
3364	360708.30	4323432.22	Картометрический метод	-
3365	360698.50	4323403.87	Картометрический метод	-

3366	360696.50	4323389.76	Картометрический метод	-
3367	360690.66	4323374.44	Картометрический метод	-
3368	360678.77	4323342.69	Картометрический метод	-
3369	360682.70	4323330.29	Картометрический метод	-
3370	360665.49	4323285.39	Картометрический метод	-
3371	360668.13	4323271.65	Картометрический метод	-
3372	360674.14	4323239.97	Картометрический метод	-
3373	360667.24	4323238.65	Картометрический метод	-
3374	360667.99	4323234.35	Картометрический метод	-
3375	360676.59	4323181.45	Картометрический метод	-
3376	360684.11	4323182.65	Картометрический метод	-
3377	360687.07	4323183.19	Картометрический метод	-
3378	360690.66	4323163.51	Картометрический метод	-
3379	360687.71	4323162.98	Картометрический метод	-
3380	360680.24	4323161.59	Картометрический метод	-
96				
3381	360293.04	4323013.17	Картометрический метод	-
3382	360296.02	4323016.27	Картометрический метод	-
3383	360298.83	4323017.90	Картометрический метод	-
3384	360303.29	4323019.00	Картометрический метод	-
3385	360308.04	4323018.67	Картометрический метод	-
3386	360314.82	4323036.90	Картометрический метод	-
3387	360311.78	4323039.79	Картометрический метод	-
3388	360308.63	4323044.95	Картометрический метод	-
3389	360306.99	4323049.16	Картометрический метод	-
3390	360305.16	4323061.53	Картометрический метод	-
3391	360304.73	4323065.84	Картометрический метод	-
3392	360326.68	4323111.49	Картометрический метод	-
3393	360351.24	4323164.51	Картометрический метод	-
3394	360354.52	4323172.13	Картометрический метод	-
3395	360354.52	4323175.85	Картометрический метод	-
3396	360366.47	4323202.12	Картометрический метод	-
3397	360374.28	4323211.12	Картометрический метод	-
3398	360391.92	4323246.97	Картометрический метод	-
3399	360394.76	4323245.57	Картометрический метод	-
3400	360413.07	4323283.96	Картометрический метод	-
3401	360414.67	4323288.92	Картометрический метод	-
3402	360454.66	4323373.28	Картометрический метод	-
3403	360457.03	4323377.79	Картометрический метод	-
3404	360476.72	4323418.33	Картометрический метод	-
3405	360488.44	4323446.00	Картометрический метод	-
3406	360494.51	4323456.90	Картометрический метод	-
3407	360500.27	4323467.27	Картометрический метод	-
3408	360502.50	4323473.43	Картометрический метод	-
3409	360506.54	4323482.93	Картометрический метод	-
3410	360512.62	4323498.16	Картометрический метод	-
3411	360520.87	4323518.28	Картометрический метод	-
3412	360531.92	4323542.24	Картометрический метод	-
3413	360537.09	4323552.37	Картометрический метод	-
3414	360571.45	4323624.15	Картометрический метод	-
3415	360581.68	4323647.29	Картометрический метод	-
3416	360589.14	4323662.16	Картометрический метод	-
3417	360602.37	4323688.65	Картометрический метод	-
3418	360637.78	4323764.23	Картометрический метод	-
3419	360649.72	4323789.86	Картометрический метод	-
3420	360655.24	4323801.37	Картометрический метод	-
3421	360658.25	4323807.26	Картометрический метод	-
3422	360665.01	4323815.51	Картометрический метод	-
3423	360676.13	4323826.14	Картометрический метод	-
3424	360688.60	4323837.25	Картометрический метод	-
3425	360713.85	4323854.47	Картометрический метод	-
3426	360723.97	4323860.54	Картометрический метод	-
3427	360725.47	4323862.35	Картометрический метод	-
3428	360754.17	4323882.21	Картометрический метод	-
3429	360757.54	4323885.06	Картометрический метод	-
3430	360770.16	4323894.26	Картометрический метод	-
3431	360848.64	4323945.80	Картометрический метод	-
3432	360853.79	4323948.24	Картометрический метод	-
3433	360858.27	4323948.03	Картометрический метод	-
3434	360861.62	4323947.00	Картометрический метод	-
3435	360863.42	4323945.96	Картометрический метод	-
3436	360865.47	4323944.47	Картометрический метод	-
3437	360846.29	4323970.57	Картометрический метод	-
3438	360845.62	4323968.74	Картометрический метод	-
3439	360843.66	4323966.04	Картометрический метод	-
3440	360771.75	4323916.51	Картометрический метод	-
3441	360724.12	4323884.51	Картометрический метод	-
3442	360665.87	4323843.53	Картометрический метод	-
3443	360658.99	4323836.39	Картометрический метод	-
3444	360650.99	4323827.18	Картометрический метод	-
3445	360644.14	4323817.27	Картометрический метод	-
3446	360599.23	4323727.47	Картометрический метод	-
3447	360595.97	4323720.08	Картометрический метод	-
3448	360557.09	4323637.78	Картометрический метод	-
3449	360534.63	4323593.16	Картометрический метод	-
3450	360528.73	4323584.04	Картометрический метод	-
3451	360493.22	4323511.54	Картометрический метод	-
3452	360449.27	4323414.02	Картометрический метод	-
3453	360442.33	4323398.43	Картометрический метод	-
3454	360432.72	4323377.25	Картометрический метод	-
3455	360427.82	4323374.61	Картометрический метод	-
3456	360409.61	4323335.98	Картометрический метод	-



3457	360410.56	4323330.58	Картометрический метод	-
3458	360387.75	4323283.57	Картометрический метод	-
3459	360338.96	4323185.58	Картометрический метод	-
3460	360286.46	4323075.94	Картометрический метод	-
3461	360271.36	4323042.44	Картометрический метод	-
3462	360278.71	4323039.26	Картометрический метод	-
3463	360279.48	4323022.84	Картометрический метод	-
97				
3464	360279.48	4323022.84	Картометрический метод	-
3465	360278.71	4323039.26	Картометрический метод	-
3466	360271.36	4323042.44	Картометрический метод	-
3467	360260.57	4323047.11	Картометрический метод	-
3468	360262.45	4323051.47	Картометрический метод	-
3469	360251.74	4323056.57	Картометрический метод	-
3470	360242.84	4323062.11	Картометрический метод	-
3471	360216.39	4323078.53	Картометрический метод	-
3472	360208.56	4323085.79	Картометрический метод	-
3473	360200.59	4323098.09	Картометрический метод	-
3474	360182.09	4323133.90	Картометрический метод	-
3475	360158.61	4323166.03	Картометрический метод	-
3476	360155.18	4323170.10	Картометрический метод	-
3477	360147.97	4323184.78	Картометрический метод	-
3478	360140.20	4323201.78	Картометрический метод	-
3479	360134.97	4323217.70	Картометрический метод	-
3480	360132.99	4323223.96	Картометрический метод	-
3481	360117.12	4323273.64	Картометрический метод	-
3482	360105.07	4323269.11	Картометрический метод	-
3483	360124.19	4323211.42	Картометрический метод	-
3484	360124.07	4323208.22	Картометрический метод	-
3485	360138.14	4323175.89	Картометрический метод	-
3486	360149.08	4323161.24	Картометрический метод	-
3487	360170.97	4323131.74	Картометрический метод	-
3488	360182.10	4323114.09	Картометрический метод	-
3489	360193.65	4323089.21	Картометрический метод	-
3490	360204.47	4323074.31	Картометрический метод	-
3491	360210.51	4323069.97	Картометрический метод	-
3492	360228.82	4323058.87	Картометрический метод	-
3493	360228.85	4323056.56	Картометрический метод	-
3494	360227.77	4323054.02	Картометрический метод	-
3495	360234.54	4323046.30	Картометрический метод	-
98				
3496	360437.34	4324263.21	Картометрический метод	-
3497	360445.31	4324263.72	Картометрический метод	-
3498	360443.97	4324284.58	Картометрический метод	-
3499	360444.85	4324328.52	Картометрический метод	-
3500	360481.77	4324380.34	Картометрический метод	-
3501	360503.35	4324412.47	Картометрический метод	-
3502	360504.04	4324413.47	Картометрический метод	-
3503	360510.43	4324419.93	Картометрический метод	-
3504	360534.26	4324436.46	Картометрический метод	-
3505	360548.31	4324439.52	Картометрический метод	-
3506	360564.64	4324440.70	Картометрический метод	-
3507	360577.88	4324442.09	Картометрический метод	-
3508	360575.89	4324450.11	Картометрический метод	-
3509	360563.88	4324448.66	Картометрический метод	-
3510	360547.17	4324447.46	Картометрический метод	-
3511	360531.00	4324443.93	Картометрический метод	-
3512	360505.18	4324426.04	Картометрический метод	-
3513	360503.49	4324424.25	Картометрический метод	-
3514	360497.12	4324417.55	Картометрический метод	-
3515	360477.41	4324387.04	Картометрический метод	-
3516	360436.89	4324331.09	Картометрический метод	-
3517	360435.97	4324284.40	Картометрический метод	-
99				
3518	387052.70	4304893.87	Картометрический метод	-
3519	387058.14	4304897.12	Картометрический метод	-
3520	387121.32	4304934.89	Картометрический метод	-
3521	387147.08	4304953.11	Картометрический метод	-
3522	387184.44	4304995.20	Картометрический метод	-
3523	387191.57	4305003.63	Картометрический метод	-
3524	387202.16	4305015.94	Картометрический метод	-
3525	387226.25	4305052.63	Картометрический метод	-
3526	387239.20	4305074.69	Картометрический метод	-
3527	387246.94	4305094.35	Картометрический метод	-
3528	387243.62	4305096.65	Картометрический метод	-
3529	387241.96	4305100.64	Картометрический метод	-
3530	387237.89	4305091.47	Картометрический метод	-
3531	387227.20	4305066.83	Картометрический метод	-
3532	387193.43	4305020.34	Картометрический метод	-
3533	387166.77	4304988.32	Картометрический метод	-
3534	387146.94	4304966.82	Картометрический метод	-
3535	387132.00	4304953.81	Картометрический метод	-
3536	387119.66	4304943.40	Картометрический метод	-
3537	387048.96	4304899.39	Картометрический метод	-
100				
3538	387035.53	4305604.89	Картометрический метод	-
3539	387043.33	4305609.71	Картометрический метод	-
3540	387036.72	4305617.70	Картометрический метод	-
3541	387007.78	4305660.49	Картометрический метод	-
3542	386964.59	4305726.82	Картометрический метод	-
3543	386949.21	4305763.15	Картометрический метод	-
3544	386916.74	4305820.18	Картометрический метод	-

3545	386900.40	4305836.47	Картометрический метод	-
3546	386867.21	4305871.13	Картометрический метод	-
3547	386852.22	4305888.73	Картометрический метод	-
3548	386800.62	4305931.06	Картометрический метод	-
3549	386777.70	4305949.80	Картометрический метод	-
3550	386771.53	4305955.47	Картометрический метод	-
3551	386684.91	4306036.97	Картометрический метод	-
3552	386657.73	4306070.91	Картометрический метод	-
3553	386630.36	4306106.76	Картометрический метод	-
3554	386621.71	4306117.02	Картометрический метод	-
3555	386620.06	4306119.52	Картометрический метод	-
3556	386605.51	4306136.83	Картометрический метод	-
3557	386588.21	4306152.99	Картометрический метод	-
3558	386580.91	4306163.01	Картометрический метод	-
3559	386569.13	4306181.06	Картометрический метод	-
3560	386507.66	4306274.94	Картометрический метод	-
3561	386416.06	4306383.61	Картометрический метод	-
3562	386404.56	4306395.33	Картометрический метод	-
3563	386395.88	4306405.30	Картометрический метод	-
3564	386352.44	4306449.06	Картометрический метод	-
3565	386342.18	4306460.71	Картометрический метод	-
3566	386313.11	4306490.20	Картометрический метод	-
3567	386295.53	4306514.87	Картометрический метод	-
3568	386292.41	4306527.92	Картометрический метод	-
3569	386287.59	4306673.62	Картометрический метод	-
3570	386287.58	4306673.62	Картометрический метод	-
3571	386278.07	4306674.39	Картометрический метод	-
3572	386278.23	4306558.44	Картометрический метод	-
3573	386279.55	4306526.90	Картометрический метод	-
3574	386282.83	4306512.87	Картометрический метод	-
3575	386296.38	4306483.68	Картометрический метод	-
3576	386351.67	4306427.44	Картометрический метод	-
3577	386362.99	4306415.72	Картометрический метод	-
3578	386372.69	4306404.49	Картометрический метод	-
3579	386421.74	4306348.19	Картометрический метод	-
3580	386445.45	4306319.78	Картометрический метод	-
3581	386472.42	4306289.42	Картометрический метод	-
3582	386477.98	4306276.76	Картометрический метод	-
3583	386482.20	4306276.46	Картометрический метод	-
3584	386576.57	4306151.77	Картометрический метод	-
3585	386583.67	4306142.23	Картометрический метод	-
3586	386583.61	4306139.26	Картометрический метод	-
3587	386580.72	4306135.24	Картометрический метод	-
3588	386585.52	4306129.98	Картометрический метод	-
3589	386588.54	4306126.45	Картометрический метод	-
3590	386605.51	4306105.38	Картометрический метод	-
3591	386638.12	4306063.07	Картометрический метод	-
3592	386653.67	4306042.22	Картометрический метод	-
3593	386658.75	4306037.42	Картометрический метод	-
3594	386671.37	4306017.72	Картометрический метод	-
3595	386675.60	4306011.66	Картометрический метод	-
3596	386698.93	4305989.93	Картометрический метод	-
3597	386740.58	4305952.82	Картометрический метод	-
3598	386758.37	4305936.71	Картометрический метод	-
3599	386769.00	4305932.07	Картометрический метод	-
3600	386769.11	4305932.01	Картометрический метод	-
3601	386769.11	4305932.01	Картометрический метод	-
3602	386794.78	4305917.80	Картометрический метод	-
3603	386807.21	4305906.72	Картометрический метод	-
3604	386851.82	4305867.97	Картометрический метод	-
3605	386900.88	4305810.12	Картометрический метод	-
3606	386908.54	4305801.32	Картометрический метод	-
3607	386985.96	4305675.69	Картометрический метод	-
3608				
3609	386287.58	4306673.62	Картометрический метод	-
3610	386292.15	4306724.84	Картометрический метод	-
3611	386288.72	4306748.49	Картометрический метод	-
3612	386282.55	4306768.79	Картометрический метод	-
3613	386275.67	4306815.66	Картометрический метод	-
3614	386271.47	4306844.50	Картометрический метод	-
3615	386269.66	4306866.58	Картометрический метод	-
3616	386267.77	4306890.31	Картометрический метод	-
3617	386268.38	4306925.61	Картометрический метод	-
3618	386277.95	4306953.54	Картометрический метод	-
3619	386278.17	4306954.58	Картометрический метод	-
3620	386280.92	4306988.51	Картометрический метод	-
3621	386280.92	4306988.96	Картометрический метод	-
3622	386275.56	4307047.23	Картометрический метод	-
3623	386273.35	4307063.86	Картометрический метод	-
3624	386271.26	4307080.50	Картометрический метод	-
3625	386265.61	4307120.65	Картометрический метод	-
3626	386259.57	4307160.76	Картометрический метод	-
3627	386252.98	4307200.62	Картометрический метод	-
3628	386252.83	4307201.19	Картометрический метод	-
3629	386246.18	4307221.55	Картометрический метод	-
3630	386237.11	4307242.84	Картометрический метод	-
3631	386226.01	4307264.12	Картометрический метод	-
3632	386199.78	4307299.31	Картометрический метод	-
3633	386172.28	4307332.79	Картометрический метод	-
3634	386144.50	4307365.98	Картометрический метод	-
3635	386105.82	4307415.34	Картометрический метод	-
3636	386048.36	4307485.91	Картометрический метод	-



3637	386043.99	4307491.59	Картометрический метод	-
3638	386025.16	4307506.46	Картометрический метод	-
3639	386019.40	4307510.98	Картометрический метод	-
3640	385991.84	4307529.52	Картометрический метод	-
3641	385961.46	4307550.07	Картометрический метод	-
3642	385929.20	4307566.24	Картометрический метод	-
3643	385897.61	4307573.35	Картометрический метод	-
3644	385848.48	4307581.78	Картометрический метод	-
3645	385809.42	4307588.65	Картометрический метод	-
3646	385707.20	4307605.99	Картометрический метод	-
3647	385605.13	4307619.33	Картометрический метод	-
3648	385601.81	4307620.01	Картометрический метод	-
3649	385586.15	4307623.21	Картометрический метод	-
3650	385551.60	4307640.68	Картометрический метод	-
3651	385435.77	4307733.21	Картометрический метод	-
3652	385356.81	4307802.02	Картометрический метод	-
3653	385306.30	4307853.21	Картометрический метод	-
3654	385274.21	4307892.16	Картометрический метод	-
3655	385229.76	4307953.25	Картометрический метод	-
3656	385170.53	4308027.36	Картометрический метод	-
3657	385151.63	4308048.40	Картометрический метод	-
3658	385118.66	4308086.87	Картометрический метод	-
3659	385062.34	4308138.15	Картометрический метод	-
3660	385061.94	4308138.41	Картометрический метод	-
3661	384980.34	4308185.00	Картометрический метод	-
3662	384979.96	4308185.18	Картометрический метод	-
3663	384883.31	4308228.40	Картометрический метод	-
3664	384813.27	4308261.37	Картометрический метод	-
3665	384761.63	4308291.04	Картометрический метод	-
3666	384731.88	4308314.04	Картометрический метод	-
3667	384665.08	4308361.49	Картометрический метод	-
3668	384605.99	4308401.70	Картометрический метод	-
3669	384571.01	4308425.45	Картометрический метод	-
3670	384536.21	4308451.65	Картометрический метод	-
3671	384512.92	4308468.23	Картометрический метод	-
3672	384478.01	4308491.16	Картометрический метод	-
3673	384420.57	4308539.70	Картометрический метод	-
3674	384401.97	4308555.53	Картометрический метод	-
3675	384312.75	4308629.92	Картометрический метод	-
3676	384312.14	4308630.41	Картометрический метод	-
3677	384261.79	4308672.12	Картометрический метод	-
3678	384224.42	4308699.62	Картометрический метод	-
3679	384172.14	4308722.74	Картометрический метод	-
3680	384111.07	4308744.83	Картометрический метод	-
3681	384037.88	4308769.44	Картометрический метод	-
3682	384037.59	4308769.53	Картометрический метод	-
3683	384009.14	4308773.69	Картометрический метод	-
3684	383951.28	4308778.64	Картометрический метод	-
3685	383912.50	4308782.15	Картометрический метод	-
3686	383912.02	4308782.21	Картометрический метод	-
3687	383809.24	4308791.66	Картометрический метод	-
3688	383708.87	4308800.95	Картометрический метод	-
3689	383708.35	4308801.03	Картометрический метод	-
3690	383656.77	4308805.81	Картометрический метод	-
3691	383656.07	4308805.81	Картометрический метод	-
3692	383654.91	4308805.72	Картометрический метод	-
3693	383614.02	4308802.50	Картометрический метод	-
3694	383612.89	4308802.20	Картометрический метод	-
3695	383546.49	4308767.36	Картометрический метод	-
3696	383487.73	4308736.61	Картометрический метод	-
3697	383421.90	4308700.95	Картометрический метод	-
3698	383344.15	4308662.45	Картометрический метод	-
3699	383320.99	4308649.12	Картометрический метод	-
3700	383288.95	4308666.26	Картометрический метод	-
3701	383275.84	4308669.57	Картометрический метод	-
3702	383259.06	4308667.82	Картометрический метод	-
3703	383195.27	4308667.90	Картометрический метод	-
3704	383130.22	4308678.00	Картометрический метод	-
3705	383122.39	4308680.34	Картометрический метод	-
3706	383051.21	4308707.63	Картометрический метод	-
3707	382951.37	4308765.83	Картометрический метод	-
3708	382833.42	4308845.02	Картометрический метод	-
3709	382719.14	4308902.40	Картометрический метод	-
3710	382698.00	4308911.49	Картометрический метод	-
3711	382682.88	4308926.21	Картометрический метод	-
3712	382645.26	4308965.88	Картометрический метод	-
3713	382605.12	4309009.32	Картометрический метод	-
3714	382542.01	4309071.48	Картометрический метод	-
3715	382525.32	4309086.60	Картометрический метод	-
3716	382524.99	4309086.91	Картометрический метод	-
3717	382494.13	4309111.87	Картометрический метод	-
3718	382363.32	4309217.39	Картометрический метод	-
3719	382348.04	4309225.51	Картометрический метод	-
3720	382285.08	4309253.71	Картометрический метод	-
3721	382215.75	4309283.26	Картометрический метод	-
3722	382161.75	4309305.21	Картометрический метод	-
3723	381879.83	4309457.68	Картометрический метод	-
3724	381749.36	4309529.01	Картометрический метод	-
3725	381504.27	4309615.05	Картометрический метод	-
3726	381449.23	4309637.43	Картометрический метод	-
3727	381354.75	4309662.79	Картометрический метод	-
3728	381276.14	4309683.88	Картометрический метод	-

3729	381244.38	4309693.87	Картометрический метод	-
3730	381240.58	4309693.22	Картометрический метод	-
3731	381237.03	4309690.59	Картометрический метод	-
3732	381228.47	4309684.25	Картометрический метод	-
3733	381227.74	4309683.56	Картометрический метод	-
3734	381217.14	4309670.92	Картометрический метод	-
3735	381214.50	4309669.15	Картометрический метод	-
3736	381212.18	4309668.46	Картометрический метод	-
3737	381205.43	4309667.53	Картометрический метод	-
3738	381163.03	4309670.83	Картометрический метод	-
3739	381090.08	4309681.54	Картометрический метод	-
3740	381088.91	4309681.54	Картометрический метод	-
3741	381034.94	4309674.45	Картометрический метод	-
3742	380947.09	4309648.69	Картометрический метод	-
3743	380877.76	4309631.28	Картометрический метод	-
3744	380821.64	4309615.74	Картометрический метод	-
3745	380766.57	4309600.53	Картометрический метод	-
3746	380722.13	4309588.11	Картометрический метод	-
3747	380695.54	4309580.65	Картометрический метод	-
3748	380641.54	4309564.62	Картометрический метод	-
3749	380589.15	4309546.86	Картометрический метод	-
3750	380579.36	4309543.39	Картометрический метод	-
3751	380573.49	4309541.66	Картометрический метод	-
3752	380516.25	4309529.50	Картометрический метод	-
3753	380415.12	4309512.66	Картометрический метод	-
3754	380380.38	4309504.99	Картометрический метод	-
3755	380364.46	4309500.09	Картометрический метод	-
3756	380342.23	4309491.84	Картометрический метод	-
3757	380341.41	4309491.44	Картометрический метод	-
3758	380330.02	4309485.72	Картометрический метод	-
3759	380334.07	4309478.91	Картометрический метод	-
3760	380345.62	4309484.05	Картометрический метод	-
3761	380367.08	4309492.01	Картометрический метод	-
3762	380382.38	4309496.72	Картометрический метод	-
3763	380416.85	4309504.33	Картометрический метод	-
3764	380510.18	4309519.90	Картометрический метод	-
3765	380517.93	4309521.17	Картометрический метод	-
3766	380581.87	4309535.26	Картометрический метод	-
3767	380591.90	4309538.82	Картометрический метод	-
3768	380644.22	4309556.56	Картометрический метод	-
3769	380698.03	4309572.52	Картометрический метод	-
3770	380724.42	4309579.92	Картометрический метод	-
3771	380767.80	4309592.05	Картометрический метод	-
3772	380768.91	4309592.37	Картометрический метод	-
3773	380880.18	4309623.13	Картометрический метод	-
3774	380949.12	4309640.44	Картометрический метод	-
3775	381036.64	4309666.13	Картометрический метод	-
3776	381089.43	4309673.04	Картометрический метод	-
3777	381162.23	4309662.38	Картометрический метод	-
3778	381205.56	4309659.00	Картометрический метод	-
3779	381214.29	4309660.23	Картометрический метод	-
3780	381223.27	4309665.00	Картометрический метод	-
3781	381233.94	4309677.72	Картометрический метод	-
3782	381243.90	4309685.10	Картометрический метод	-
3783	381273.85	4309675.70	Картометрический метод	-
3784	381322.50	4309662.69	Картометрический метод	-
3785	381447.80	4309628.80	Картометрический метод	-
3786	381471.53	4309619.37	Картометрический метод	-
3787	381501.56	4309607.00	Картометрический метод	-
3788	381571.21	4309582.72	Картометрический метод	-
3789	381718.29	4309529.16	Картометрический метод	-
3790	381875.55	4309450.33	Картометрический метод	-
3791	381908.89	4309428.95	Картометрический метод	-
3792	381939.86	4309408.57	Картометрический метод	-
3793	381959.50	4309393.72	Картометрический метод	-
3794	381977.88	4309382.11	Картометрический метод	-
3795	382068.06	4309334.66	Картометрический метод	-
3796	382206.39	4309274.31	Картометрический метод	-
3797	382241.52	4309258.82	Картометрический метод	-
3798	382304.13	4309233.12	Картометрический метод	-
3799	382348.77	4309214.28	Картометрический метод	-
3800	382352.17	4309212.35	Картометрический метод	-
3801	382377.66	4309193.59	Картометрический метод	-
3802	382422.09	4309158.64	Картометрический метод	-
3803	382488.99	4309105.11	Картометрический метод	-
3804	382519.40	4309080.50	Картометрический метод	-
3805	382535.85	4309065.62	Картометрический метод	-
3806	382599.13	4309003.29	Картометрический метод	-
3807	382640.03	4308959.17	Картометрический метод	-
3808	382682.88	4308917.71	Картометрический метод	-
3809	382698.00	4308902.99	Картометрический метод	-
3810	382714.50	4308895.28	Картометрический метод	-
3811	382828.84	4308837.85	Картометрический метод	-
3812	382946.98	4308758.56	Картометрический метод	-
3813	383047.22	4308700.12	Картометрический метод	-
3814	383047.84	4308699.82	Картометрический метод	-
3815	383119.81	4308672.24	Картометрический метод	-
3816	383128.07	4308669.78	Картометрический метод	-
3817	383128.63	4308669.65	Картометрический метод	-
3818	383194.29	4308659.45	Картометрический метод	-
3819	383259.72	4308659.34	Картометрический метод	-
3820	383277.57	4308661.25	Картометрический метод	-



3821	383291.17	4308658.05	Картометрический метод	-
3822	383291.59	4308657.89	Картометрический метод	-
3823	383323.99	4308641.17	Картометрический метод	-
3824	383324.30	4308641.29	Картометрический метод	-
3825	383348.08	4308654.91	Картометрический метод	-
3826	383426.04	4308693.52	Картометрический метод	-
3827	383491.54	4308729.01	Картометрический метод	-
3828	383549.95	4308759.60	Картометрический метод	-
3829	383615.27	4308794.08	Картометрический метод	-
3830	383656.38	4308797.31	Картометрический метод	-
3831	383707.34	4308792.59	Картометрический метод	-
3832	383807.79	4308783.28	Картометрический метод	-
3833	383808.45	4308783.19	Картометрический метод	-
3834	383911.34	4308773.73	Картометрический метод	-
3835	383949.53	4308770.31	Картометрический метод	-
3836	384007.01	4308765.46	Картометрический метод	-
3837	384035.24	4308761.35	Картометрический метод	-
3838	384108.01	4308736.90	Картометрический метод	-
3839	384168.91	4308714.87	Картометрический метод	-
3840	384220.87	4308691.89	Картометрический метод	-
3841	384257.74	4308664.65	Картометрический метод	-
3842	384307.18	4308623.49	Картометрический метод	-
3843	384396.11	4308549.38	Картометрический метод	-
3844	384415.09	4308533.22	Картометрический метод	-
3845	384472.71	4308484.52	Картометрический метод	-
3846	384507.68	4308461.52	Картометрический метод	-
3847	384530.76	4308445.11	Картометрический метод	-
3848	384565.98	4308418.60	Картометрический метод	-
3849	384601.21	4308394.66	Картометрический метод	-
3850	384660.26	4308354.48	Картометрический метод	-
3851	384726.89	4308307.16	Картометрический метод	-
3852	384757.14	4308283.82	Картометрический метод	-
3853	384809.19	4308253.92	Картометрический метод	-
3854	384809.50	4308253.75	Картометрический метод	-
3855	384879.81	4308220.66	Картометрический метод	-
3856	384976.30	4308177.51	Картометрический метод	-
3857	385057.51	4308131.14	Картометрический метод	-
3858	385113.55	4308080.09	Картометрический метод	-
3859	385145.95	4308042.57	Картометрический метод	-
3860	385163.85	4308022.08	Картометрический метод	-
3861	385222.81	4307948.37	Картометрический метод	-
3862	385267.57	4307886.86	Картометрический метод	-
3863	385299.86	4307847.66	Картометрический метод	-
3864	385350.87	4307795.94	Картометрический метод	-
3865	385430.26	4307726.73	Картометрический метод	-
3866	385430.40	4307726.62	Картометрический метод	-
3867	385546.64	4307633.76	Картометрический метод	-
3868	385547.37	4307633.28	Картометрический метод	-
3869	385582.82	4307615.37	Картометрический метод	-
3870	385583.89	4307615.00	Картометрический метод	-
3871	385603.58	4307610.97	Картометрический метод	-
3872	385706.10	4307597.58	Картометрический метод	-
3873	385808.17	4307580.25	Картометрический метод	-
3874	385846.61	4307573.49	Картометрический метод	-
3875	385895.72	4307565.05	Картометрический метод	-
3876	385927.12	4307557.98	Картометрический метод	-
3877	385958.02	4307541.86	Картометрический метод	-
3878	385987.64	4307521.83	Картометрический метод	-
3879	386014.07	4307504.33	Картометрический метод	-
3880	386018.21	4307502.04	Картометрический метод	-
3881	386035.52	4307489.24	Картометрический метод	-
3882	386035.40	4307489.28	Картометрический метод	-
3883	386036.58	4307488.45	Картометрический метод	-
3884	386038.47	4307486.06	Картометрический метод	-
3885	386040.36	4307483.67	Картометрический метод	-
3886	386043.08	4307480.23	Картометрический метод	-
3887	386074.44	4307440.59	Картометрический метод	-
3888	386099.24	4307409.95	Картометрический метод	-
3889	386118.90	4307385.38	Картометрический метод	-
3890	386137.82	4307360.73	Картометрический метод	-
3891	386165.76	4307327.34	Картометрический метод	-
3892	386193.00	4307294.18	Картометрический метод	-
3893	386218.96	4307259.37	Картометрический метод	-
3894	386229.49	4307239.06	Картометрический метод	-
3895	386238.16	4307218.73	Картометрический метод	-
3896	386244.66	4307198.84	Картометрический метод	-
3897	386251.22	4307159.16	Картометрический метод	-
3898	386257.27	4307119.02	Картометрический метод	-
3899	386262.91	4307078.95	Картометрический метод	-
3900	386264.92	4307062.72	Картометрический метод	-
3901	386267.40	4307042.43	Картометрический метод	-
3902	386267.57	4307041.36	Картометрический метод	-
3903	386272.42	4306988.98	Картометрический метод	-
3904	386269.73	4306955.80	Картометрический метод	-
3905	386260.13	4306927.74	Картометрический метод	-
3906	386259.90	4306926.42	Картометрический метод	-
3907	386259.27	4306890.26	Картометрический метод	-
3908	386259.28	4306889.85	Картометрический метод	-
3909	386261.18	4306865.90	Картометрический метод	-
3910	386263.01	4306843.67	Картометрический метод	-
3911	386263.05	4306843.41	Картометрический метод	-
3912	386267.26	4306814.44	Картометрический метод	-

3913	386274.19	4306767.24	Картометрический метод	-
3914	386274.33	4306766.62	Картометрический метод	-
3915	386280.36	4306746.93	Картометрический метод	-
3916	386283.64	4306724.60	Картометрический метод	-
3917	386278.07	4306674.40	Картометрический метод	-
3918	386278.07	4306674.39	Картометрический метод	-
101				
3919	386828.25	4306033.25	Картометрический метод	-
3920	386789.82	4306082.91	Картометрический метод	-
3921	386762.61	4306117.54	Картометрический метод	-
3922	386723.06	4306175.64	Картометрический метод	-
3923	386711.30	4306204.18	Картометрический метод	-
3924	386710.19	4306214.22	Картометрический метод	-
3925	386707.94	4306233.51	Картометрический метод	-
3926	386707.49	4306237.74	Картометрический метод	-
3927	386702.53	4306246.27	Картометрический метод	-
3928	386667.05	4306288.16	Картометрический метод	-
3929	386624.04	4306334.90	Картометрический метод	-
3930	386614.34	4306342.62	Картометрический метод	-
3931	386600.80	4306346.87	Картометрический метод	-
3932	386588.37	4306349.35	Картометрический метод	-
3933	386575.94	4306353.01	Картометрический метод	-
3934	386559.84	4306365.69	Картометрический метод	-
3935	386522.81	4306418.61	Картометрический метод	-
3936	386492.50	4306449.99	Картометрический метод	-
3937	386436.80	4306509.97	Картометрический метод	-
3938	386403.94	4306547.71	Картометрический метод	-
3939	386357.77	4306601.99	Картометрический метод	-
3940	386343.91	4306613.63	Картометрический метод	-
3941	386342.93	4306614.32	Картометрический метод	-
3942	386341.04	4306612.48	Картометрический метод	-
3943	386372.58	4306568.21	Картометрический метод	-
3944	386411.26	4306527.14	Картометрический метод	-
3945	386490.69	4306439.49	Картометрический метод	-
3946	386492.87	4306437.29	Картометрический метод	-
3947	386529.14	4306392.22	Картометрический метод	-
3948	386551.12	4306364.96	Картометрический метод	-
3949	386574.18	4306345.19	Картометрический метод	-
3950	386595.12	4306340.25	Картометрический метод	-
3951	386605.51	4306337.69	Картометрический метод	-
3952	386619.49	4306328.64	Картометрический метод	-
3953	386624.38	4306325.30	Картометрический метод	-
3954	386647.40	4306296.99	Картометрический метод	-
3955	386668.04	4306271.13	Картометрический метод	-
3956	386694.54	4306243.76	Картометрический метод	-
3957	386699.95	4306231.27	Картометрический метод	-
3958	386701.93	4306210.57	Картометрический метод	-
3959	386709.83	4306184.80	Картометрический метод	-
3960	386721.47	4306161.74	Картометрический метод	-
3961	386737.08	4306133.99	Картометрический метод	-
3962	386776.17	4306090.29	Картометрический метод	-
3963	386796.86	4306061.93	Картометрический метод	-
3964	386824.33	4306029.85	Картометрический метод	-
102				
3965	386605.51	4306136.83	Картометрический метод	-
3966	386675.69	4306191.88	Картометрический метод	-
3967	386685.95	4306199.52	Картометрический метод	-
3968	386701.93	4306210.57	Картометрический метод	-
3969	386699.95	4306231.27	Картометрический метод	-
3970	386655.74	4306202.74	Картометрический метод	-
3971	386595.84	4306153.73	Картометрический метод	-
3972	386588.21	4306152.99	Картометрический метод	-
103				
3973	386268.14	4305850.02	Картометрический метод	-
3974	386291.32	4305871.54	Картометрический метод	-
3975	386295.14	4305874.74	Картометрический метод	-
3976	386327.76	4305901.93	Картометрический метод	-
3977	386352.95	4305923.63	Картометрический метод	-
3978	386352.95	4305923.63	Картометрический метод	-
3979	386353.03	4305923.70	Картометрический метод	-
3980	386347.84	4305929.92	Картометрический метод	-
3981	386325.55	4305912.86	Картометрический метод	-
3982	386260.71	4305859.04	Картометрический метод	-
104				
3983	386361.03	4305929.78	Картометрический метод	-
3984	386385.56	4305954.30	Картометрический метод	-
3985	386396.62	4305963.93	Картометрический метод	-
3986	386453.42	4306014.86	Картометрический метод	-
3987	386449.45	4306020.55	Картометрический метод	-
3988	386368.82	4305946.86	Картометрический метод	-
3989	386355.45	4305936.07	Картометрический метод	-
3990	386359.29	4305931.74	Картометрический метод	-
105				
3991	386474.09	4306024.43	Картометрический метод	-
3992	386502.89	4306054.32	Картометрический метод	-
3993	386525.55	4306075.93	Картометрический метод	-
3994	386549.20	4306095.53	Картометрический метод	-
3995	386588.54	4306126.45	Картометрический метод	-
3996	386585.52	4306129.98	Картометрический метод	-
3997	386580.72	4306135.24	Картометрический метод	-
3998	386566.90	4306123.17	Картометрический метод	-
3999	386543.68	4306105.14	Картометрический метод	-



4000	386513.98	4306080.60	Картометрический метод	-
4001	386484.13	4306056.63	Картометрический метод	-
4002	386460.80	4306036.15	Картометрический метод	-
4003	386468.46	4306029.40	Картометрический метод	-
106				
4004	386710.19	4306214.22	Картометрический метод	-
4005	386742.49	4306232.79	Картометрический метод	-
4006	386732.21	4306244.95	Картометрический метод	-
4007	386707.94	4306233.51	Картометрический метод	-
107				
4008	386758.50	4305672.72	Картометрический метод	-
4009	386908.54	4305801.32	Картометрический метод	-
4010	386900.88	4305810.12	Картометрический метод	-
4011	386854.23	4305768.29	Картометрический метод	-
4012	386788.69	4305709.75	Картометрический метод	-
4013	386755.43	4305678.72	Картометрический метод	-
108				
4014	386556.40	4305499.92	Картометрический метод	-
4015	386586.54	4305521.93	Картометрический метод	-
4016	386632.52	4305557.05	Картометрический метод	-
4017	386652.21	4305569.65	Картометрический метод	-
4018	386640.69	4305581.17	Картометрический метод	-
4019	386617.87	4305562.53	Картометрический метод	-
4020	386545.22	4305508.46	Картометрический метод	-
109				
4021	386660.36	4305585.65	Картометрический метод	-
4022	386660.51	4305585.78	Картометрический метод	-
4023	386690.61	4305610.91	Картометрический метод	-
4024	386749.04	4305663.90	Картометрический метод	-
4025	386739.87	4305674.19	Картометрический метод	-
4026	386745.11	4305668.30	Картометрический метод	-
4027	386686.69	4305615.44	Картометрический метод	-
4028	386655.08	4305589.27	Картометрический метод	-
4029	386654.70	4305588.96	Картометрический метод	-
110				
4030	386643.56	4305806.81	Картометрический метод	-
4031	386669.16	4305829.63	Картометрический метод	-
4032	386709.71	4305869.69	Картометрический метод	-
4033	386727.43	4305888.83	Картометрический метод	-
4034	386739.59	4305901.22	Картометрический метод	-
4035	386753.75	4305917.17	Картометрический метод	-
4036	386769.00	4305932.07	Картометрический метод	-
4037	386758.37	4305936.71	Картометрический метод	-
4038	386725.73	4305900.18	Картометрический метод	-
4039	386662.94	4305835.92	Картометрический метод	-
4040	386640.79	4305814.91	Картометрический метод	-
111				
4041	386563.67	4305702.31	Картометрический метод	-
4042	386608.66	4305743.95	Картометрический метод	-
4043	386621.76	4305757.42	Картометрический метод	-
4044	386643.44	4305779.74	Картометрический метод	-
4045	386639.34	4305789.12	Картометрический метод	-
4046	386637.69	4305795.83	Картометрический метод	-
4047	386635.35	4305790.30	Картометрический метод	-
4048	386626.49	4305779.98	Картометрический метод	-
4049	386555.61	4305710.68	Картометрический метод	-
4050	386555.61	4305710.68	Картометрический метод	-
112				
4051	386464.45	4305613.19	Картометрический метод	-
4052	386478.48	4305634.50	Картометрический метод	-
4053	386514.25	4305666.82	Картометрический метод	-
4054	386549.46	4305696.55	Картометрический метод	-
4055	386547.64	4305703.50	Картометрический метод	-
4056	386547.41	4305703.30	Картометрический метод	-
4057	386516.38	4305678.54	Картометрический метод	-
4058	386454.51	4305624.99	Картометрический метод	-
113				
4059	386573.21	4305920.01	Картометрический метод	-
4060	386585.90	4305936.23	Картометрический метод	-
4061	386649.23	4305995.60	Картометрический метод	-
4062	386668.50	4306014.71	Картометрический метод	-
4063	386671.37	4306017.72	Картометрический метод	-
4064	386658.75	4306037.42	Картометрический метод	-
4065	386654.66	4306032.13	Картометрический метод	-
4066	386649.81	4306026.89	Картометрический метод	-
4067	386644.54	4306020.87	Картометрический метод	-
4068	386628.60	4306004.02	Картометрический метод	-
4069	386596.01	4305972.81	Картометрический метод	-
4070	386586.47	4305963.90	Картометрический метод	-
4071	386556.08	4305933.15	Картометрический метод	-
114				
4072	386367.76	4305733.65	Картометрический метод	-
4073	386399.78	4305763.48	Картометрический метод	-
4074	386412.20	4305776.24	Картометрический метод	-
4075	386446.66	4305808.03	Картометрический метод	-
4076	386438.54	4305822.81	Картометрический метод	-
4077	386391.24	4305774.96	Картометрический метод	-
4078	386356.89	4305743.91	Картометрический метод	-
115				
4079	386458.88	4305822.03	Картометрический метод	-
4080	386512.44	4305869.55	Картометрический метод	-
4081	386546.27	4305900.84	Картометрический метод	-

4082	386558.85	4305911.93	Картометрический метод	-
4083	386549.64	4305920.30	Картометрический метод	-
4084	386528.15	4305898.96	Картометрический метод	-
4085	386511.04	4305883.16	Картометрический метод	-
4086	386452.07	4305831.47	Картометрический метод	-
4087	386448.91	4305830.49	Картометрический метод	-
4088	386458.76	4305822.13	Картометрический метод	-
116				
4089	386777.90	4305443.84	Картометрический метод	-
4090	386834.12	4305461.99	Картометрический метод	-
4091	386862.46	4305473.50	Картометрический метод	-
4092	386887.21	4305490.28	Картометрический метод	-
4093	386925.87	4305509.76	Картометрический метод	-
4094	386925.67	4305510.37	Картометрический метод	-
4095	386959.39	4305526.66	Картометрический метод	-
4096	386993.11	4305540.63	Картометрический метод	-
4097	386991.41	4305545.06	Картометрический метод	-
4098	386988.90	4305549.34	Картометрический метод	-
4099	386896.73	4305511.34	Картометрический метод	-
4100	386893.42	4305508.64	Картометрический метод	-
4101	386893.42	4305508.64	Картометрический метод	-
4102	386884.54	4305501.41	Картометрический метод	-
4103	386870.07	4305491.77	Картометрический метод	-
4104	386831.98	4305470.77	Картометрический метод	-
4105	386781.31	4305455.18	Картометрический метод	-
4106	386770.01	4305454.80	Картометрический метод	-
117				
4107	386884.54	4305501.41	Картометрический метод	-
4108	386893.42	4305508.64	Картометрический метод	-
4109	386869.57	4305545.03	Картометрический метод	-
4110	386822.90	4305605.48	Картометрический метод	-
4111	386786.21	4305643.28	Картометрический метод	-
4112	386786.04	4305643.44	Картометрический метод	-
4113	386778.33	4305652.20	Картометрический метод	-
4114	386775.49	4305653.50	Картометрический метод	-
4115	386758.50	4305672.72	Картометрический метод	-
4116	386755.43	4305678.72	Картометрический метод	-
4117	386755.69	4305678.22	Картометрический метод	-
4118	386754.34	4305677.07	Картометрический метод	-
4119	386721.68	4305711.15	Картометрический метод	-
4120	386646.16	4305792.79	Картометрический метод	-
4121	386643.80	4305801.14	Картометрический метод	-
4122	386642.70	4305803.81	Картометрический метод	-
4123	386642.59	4305805.94	Картометрический метод	-
4124	386643.56	4305806.81	Картометрический метод	-
4125	386640.79	4305814.91	Картометрический метод	-
4126	386629.79	4305859.50	Картометрический метод	-
4127	386567.19	4305918.72	Картометрический метод	-
4128	386568.68	4305922.04	Картометрический метод	-
4129	386569.33	4305922.98	Картометрический метод	-
4130	386573.21	4305920.01	Картометрический метод	-
4131	386556.08	4305933.15	Картометрический метод	-
4132	386562.80	4305928.00	Картометрический метод	-
4133	386559.39	4305926.13	Картометрический метод	-
4134	386554.74	4305930.45	Картометрический метод	-
4135	386535.88	4305952.39	Картометрический метод	-
4136	386463.08	4306024.72	Картометрический метод	-
4137	386468.46	4306029.40	Картометрический метод	-
4138	386460.80	4306036.15	Картометрический метод	-
4139	386463.74	4306033.55	Картометрический метод	-
4140	386458.65	4306029.13	Картометрический метод	-
4141	386449.29	4306038.43	Картометрический метод	-
4142	386430.35	4306059.80	Картометрический метод	-
4143	386430.39	4306059.78	Картометрический метод	-
4144	386430.35	4306059.81	Картометрический метод	-
4145	386387.08	4306106.55	Картометрический метод	-
4146	386387.07	4306106.56	Картометрический метод	-
4147	386387.08	4306106.54	Картометрический метод	-
4148	386355.64	4306141.44	Картометрический метод	-
4149	386351.77	4306145.72	Картометрический метод	-
4150	386348.54	4306151.77	Картометрический метод	-
4151	386346.26	4306156.03	Картометрический метод	-
4152	386342.13	4306171.03	Картометрический метод	-
4153	386335.53	4306174.93	Картометрический метод	-
4154	386327.32	4306182.10	Картометрический метод	-
4155	386262.12	4306247.91	Картометрический метод	-
4156	386243.18	4306267.44	Картометрический метод	-
4157	386240.40	4306264.67	Картометрический метод	-
4158	386196.44	4306309.52	Картометрический метод	-
4159	386193.81	4306306.99	Картометрический метод	-
4160	386200.66	4306297.21	Картометрический метод	-
4161	386224.94	4306266.77	Картометрический метод	-
4162	386280.35	4306209.71	Картометрический метод	-
4163	386295.78	4306193.60	Картометрический метод	-
4164	386341.12	4306146.19	Картометрический метод	-
4165	386350.33	4306134.13	Картометрический метод	-
4166	386449.38	4306020.64	Картометрический метод	-
4167	386449.37	4306020.64	Картометрический метод	-
4168	386449.45	4306020.55	Картометрический метод	-
4169	386453.42	4306014.86	Картометрический метод	-
4170	386472.10	4305999.66	Картометрический метод	-
4171	386528.65	4305945.54	Картометрический метод	-



4172	386549.64	4305920.30	Картометрический метод	-
4173	386558.85	4305911.93	Картометрический метод	-
4174	386622.94	4305848.74	Картометрический метод	-
4175	386637.69	4305795.83	Картометрический метод	-
4176	386639.34	4305789.12	Картометрический метод	-
4177	386643.44	4305779.74	Картометрический метод	-
4178	386668.50	4305751.77	Картометрический метод	-
4179	386715.33	4305698.55	Картометрический метод	-
4180	386739.87	4305674.19	Картометрический метод	-
4181	386749.04	4305663.90	Картометрический метод	-
4182	386749.04	4305663.90	Картометрический метод	-
4183	386750.37	4305662.40	Картометрический метод	-
4184	386779.32	4305634.65	Картометрический метод	-
4185	386785.69	4305627.12	Картометрический метод	-
4186	386808.60	4305601.97	Картометрический метод	-
118				
4187	386849.30	4305327.67	Картометрический метод	-
4188	386853.37	4305330.36	Картометрический метод	-
4189	386818.83	4305382.89	Картометрический метод	-
4190	386790.21	4305428.33	Картометрический метод	-
4191	386777.90	4305443.84	Картометрический метод	-
4192	386770.01	4305454.80	Картометрический метод	-
4193	386747.24	4305478.84	Картометрический метод	-
4194	386739.38	4305488.59	Картометрический метод	-
4195	386721.60	4305512.15	Картометрический метод	-
4196	386682.97	4305560.91	Картометрический метод	-
4197	386664.21	4305583.40	Картометрический метод	-
4198	386660.36	4305585.65	Картометрический метод	-
4199	386654.70	4305588.96	Картометрический метод	-
4200	386653.83	4305590.08	Картометрический метод	-
4201	386653.26	4305590.82	Картометрический метод	-
4202	386622.00	4305631.04	Картометрический метод	-
4203	386605.75	4305651.09	Картометрический метод	-
4204	386584.54	4305678.71	Картометрический метод	-
4205	386563.67	4305702.31	Картометрический метод	-
4206	386555.61	4305710.68	Картометрический метод	-
4207	386555.61	4305710.68	Картометрический метод	-
4208	386555.61	4305710.68	Картометрический метод	-
4209	386555.61	4305710.68	Картометрический метод	-
4210	386543.46	4305721.08	Картометрический метод	-
4211	386529.22	4305738.62	Картометрический метод	-
4212	386505.55	4305765.26	Картометрический метод	-
4213	386486.56	4305788.48	Картометрический метод	-
4214	386458.76	4305822.13	Картометрический метод	-
4215	386448.91	4305830.49	Картометрический метод	-
4216	386429.57	4305854.46	Картометрический метод	-
4217	386413.60	4305871.27	Картометрический метод	-
4218	386398.10	4305891.74	Картометрический метод	-
4219	386388.13	4305901.15	Картометрический метод	-
4220	386381.23	4305910.05	Картометрический метод	-
4221	386361.03	4305929.78	Картометрический метод	-
4222	386359.24	4305931.70	Картометрический метод	-
4223	386355.45	4305936.07	Картометрический метод	-
4224	386321.89	4305977.49	Картометрический метод	-
4225	386283.94	4306030.65	Картометрический метод	-
4226	386263.76	4306046.90	Картометрический метод	-
4227	386255.90	4306054.04	Картометрический метод	-
4228	386252.69	4306056.98	Картометрический метод	-
4229	386249.98	4306059.46	Картометрический метод	-
4230	386249.98	4306059.45	Картометрический метод	-
4231	386248.40	4306057.13	Картометрический метод	-
4232	386238.26	4306059.07	Картометрический метод	-
4233	386243.41	4306054.18	Картометрический метод	-
4234	386242.85	4306054.58	Картометрический метод	-
4235	386254.08	4306046.58	Картометрический метод	-
4236	386286.06	4306006.99	Картометрический метод	-
4237	386317.67	4305968.74	Картометрический метод	-
4238	386337.55	4305943.53	Картометрический метод	-
4239	386347.84	4305929.92	Картометрический метод	-
4240	386353.03	4305923.70	Картометрический метод	-
4241	386430.29	4305831.88	Картометрический метод	-
4242	386433.39	4305828.68	Картометрический метод	-
4243	386438.54	4305822.81	Картометрический метод	-
4244	386446.66	4305808.03	Картометрический метод	-
4245	386485.89	4305766.25	Картометрический метод	-
4246	386488.34	4305769.19	Картометрический метод	-
4247	386517.43	4305738.66	Картометрический метод	-
4248	386547.64	4305703.50	Картометрический метод	-
4249	386549.46	4305696.55	Картометрический метод	-
4250	386613.94	4305613.86	Картометрический метод	-
4251	386640.69	4305581.17	Картометрический метод	-
4252	386652.21	4305569.65	Картометрический метод	-
4253	386663.69	4305557.84	Картометрический метод	-
4254	386694.42	4305516.96	Картометрический метод	-
4255	386710.90	4305496.07	Картометрический метод	-
4256	386727.02	4305475.55	Картометрический метод	-
4257	386755.57	4305440.53	Картометрический метод	-
4258	386765.73	4305427.29	Картометрический метод	-
4259	386776.09	4305414.03	Картометрический метод	-
4260	386787.20	4305400.39	Картометрический метод	-
4261	386797.81	4305387.45	Картометрический метод	-
4262	386808.28	4305373.35	Картометрический метод	-

4263	386840.81	4305332.58	119	Картометрический метод	-
4264	386023.04	4306282.09		Картометрический метод	-
4265	386024.94	4306291.50		Картометрический метод	-
4266	386027.15	4306300.15		Картометрический метод	-
4267	386010.22	4306324.05		Картометрический метод	-
4268	385985.32	4306363.24		Картометрический метод	-
4269	385955.33	4306397.71		Картометрический метод	-
4270	385950.37	4306394.37		Картометрический метод	-
4271	385948.14	4306385.68		Картометрический метод	-
4272	385983.66	4306344.24		Картометрический метод	-
4273	386139.18	4305942.42	120	Картометрический метод	-
4274	386159.58	4305964.44		Картометрический метод	-
4275	386161.06	4305966.03		Картометрический метод	-
4276	386162.40	4305967.50		Картометрический метод	-
4277	386165.07	4305970.47		Картометрический метод	-
4278	386227.83	4306023.71		Картометрический метод	-
4279	386254.08	4306046.58		Картометрический метод	-
4280	386242.85	4306054.58		Картометрический метод	-
4281	386182.94	4306003.50		Картометрический метод	-
4282	386144.53	4305966.94		Картометрический метод	-
4283	386131.60	4305954.23		Картометрический метод	-
4284	386127.27	4305950.00		Картометрический метод	-
4285	386263.76	4306046.90	121	Картометрический метод	-
4286	386264.52	4306051.77		Картометрический метод	-
4287	386307.21	4306089.62		Картометрический метод	-
4288	386329.79	4306114.86		Картометрический метод	-
4289	386331.49	4306115.34		Картометрический метод	-
4290	386346.08	4306131.58		Картометрический метод	-
4291	386350.33	4306134.13		Картометрический метод	-
4292	386341.12	4306146.19		Картометрический метод	-
4293	386331.90	4306132.43		Картометрический метод	-
4294	386294.75	4306096.56		Картометрический метод	-
4295	386261.97	4306064.20		Картометрический метод	-
4296	386256.61	4306061.31		Картометрический метод	-
4297	386249.98	4306059.46		Картометрический метод	-
4298	386252.69	4306056.98		Картометрический метод	-
4299	386255.90	4306054.05		Картометрический метод	-
4300	386355.64	4306141.44	122	Картометрический метод	-
4301	386355.38	4306149.62		Картометрический метод	-
4302	386362.11	4306163.33		Картометрический метод	-
4303	386388.18	4306190.67		Картометрический метод	-
4304	386414.31	4306215.61		Картометрический метод	-
4305	386460.52	4306261.84		Картометрический метод	-
4306	386477.98	4306276.76		Картометрический метод	-
4307	386472.42	4306289.42		Картометрический метод	-
4308	386449.81	4306267.90		Картометрический метод	-
4309	386406.89	4306219.90		Картометрический метод	-
4310	386405.08	4306218.17		Картометрический метод	-
4311	386358.86	4306173.90		Картометрический метод	-
4312	386350.51	4306170.21		Картометрический метод	-
4313	386342.13	4306171.03		Картометрический метод	-
4314	386346.26	4306156.03		Картометрический метод	-
4315	386348.54	4306151.77		Картометрический метод	-
4316	386351.77	4306145.72		Картометрический метод	-
4317	386721.77	4305310.89	123	Картометрический метод	-
4318	386725.18	4305314.63		Картометрический метод	-
4319	386725.52	4305314.28		Картометрический метод	-
4320	386726.73	4305315.37		Картометрический метод	-
4321	386648.72	4305400.08		Картометрический метод	-
4322	386616.85	4305435.71		Картометрический метод	-
4323	386605.98	4305446.78		Картометрический метод	-
4324	386592.96	4305459.71		Картометрический метод	-
4325	386582.84	4305468.00		Картометрический метод	-
4326	386561.01	4305494.95		Картометрический метод	-
4327	386556.40	4305499.92		Картометрический метод	-
4328	386545.22	4305508.46		Картометрический метод	-
4329	386526.96	4305531.32		Картометрический метод	-
4330	386526.96	4305541.16		Картометрический метод	-
4331	386484.71	4305589.08		Картометрический метод	-
4332	386464.45	4305613.19		Картометрический метод	-
4333	386454.51	4305624.99		Картометрический метод	-
4334	386443.88	4305637.25		Картометрический метод	-
4335	386427.92	4305657.42		Картометрический метод	-
4336	386409.51	4305680.67		Картометрический метод	-
4337	386404.61	4305687.58		Картометрический метод	-
4338	386385.94	4305711.05		Картометрический метод	-
4339	386368.58	4305730.47		Картометрический метод	-
4340	386367.76	4305733.65		Картометрический метод	-
4341	386356.89	4305743.91		Картометрический метод	-
4342	386351.20	4305745.01		Картометрический метод	-
4343	386340.55	4305757.03		Картометрический метод	-
4344	386302.41	4305793.69		Картометрический метод	-
4345	386293.04	4305805.66		Картометрический метод	-
4346	386268.14	4305850.02		Картометрический метод	-
4347	386260.71	4305859.04		Картометрический метод	-
4348	386256.69	4305862.94		Картометрический метод	-
4349	386185.27	4305901.49		Картометрический метод	-



4350	386174.25	4305904.42	Картометрический метод	-
4351	386165.88	4305913.45	Картометрический метод	-
4352	386139.18	4305942.42	Картометрический метод	-
4353	386127.27	4305950.00	Картометрический метод	-
4354	386101.55	4305980.92	Картометрический метод	-
4355	386079.70	4306006.05	Картометрический метод	-
4356	386053.90	4306031.97	Картометрический метод	-
4357	386037.13	4306045.78	Картометрический метод	-
4358	386018.50	4306063.70	Картометрический метод	-
4359	385962.81	4306113.55	Картометрический метод	-
4360	385944.26	4306130.60	Картометрический метод	-
4361	385884.70	4306190.89	Картометрический метод	-
4362	385826.24	4306241.47	Картометрический метод	-
4363	385780.91	4306272.77	Картометрический метод	-
4364	385742.03	4306310.75	Картометрический метод	-
4365	385622.35	4306419.65	Картометрический метод	-
4366	385614.27	4306410.26	Картометрический метод	-
4367	385624.97	4306400.61	Картометрический метод	-
4368	385766.49	4306271.68	Картометрический метод	-
4369	385829.92	4306223.58	Картометрический метод	-
4370	385902.75	4306158.70	Картометрический метод	-
4371	385976.33	4306089.46	Картометрический метод	-
4372	386010.79	4306059.87	Картометрический метод	-
4373	386036.35	4306031.73	Картометрический метод	-
4374	386088.21	4305982.33	Картометрический метод	-
4375	386132.32	4305934.64	Картометрический метод	-
4376	386153.61	4305909.95	Картометрический метод	-
4377	386183.45	4305888.15	Картометрический метод	-
4378	386209.52	4305877.42	Картометрический метод	-
4379	386246.64	4305859.53	Картометрический метод	-
4380	386256.18	4305853.41	Картометрический метод	-
4381	386258.73	4305847.45	Картометрический метод	-
4382	386259.58	4305840.46	Картометрический метод	-
4383	386269.12	4305816.96	Картометрический метод	-
4384	386289.73	4305780.68	Картометрический метод	-
4385	386316.47	4305749.86	Картометрический метод	-
4386	386330.10	4305739.64	Картометрический метод	-
4387	386338.44	4305737.09	Картометрический метод	-
4388	386355.13	4305735.38	Картометрический метод	-
4389	386359.72	4305731.64	Картометрический метод	-
4390	386363.94	4305724.02	Картометрический метод	-
4391	386372.39	4305708.60	Картометрический метод	-
4392	386382.77	4305696.34	Картометрический метод	-
4393	386403.92	4305669.75	Картометрический метод	-
4394	386415.93	4305651.77	Картометрический метод	-
4395	386454.59	4305610.38	Картометрический метод	-
4396	386502.97	4305558.89	Картометрический метод	-
4397	386513.62	4305543.29	Картометрический метод	-
4398	386525.86	4305519.95	Картометрический метод	-
4399	386551.90	4305493.27	Картометрический метод	-
4400	386578.35	4305465.93	Картометрический метод	-
4401	386601.01	4305443.45	Картометрический метод	-
4402	386613.11	4305432.82	Картометрический метод	-
4403	386619.26	4305423.85	Картометрический метод	-
4404	386627.48	4305411.63	Картометрический метод	-
4405	386668.12	4305360.37	Картометрический метод	-
124				
4406	382040.12	4308369.01	Картометрический метод	-
4407	382016.61	4308379.42	Картометрический метод	-
4408	382015.22	4308388.95	Картометрический метод	-
4409	382015.85	4308393.07	Картометрический метод	-
4410	382014.35	4308403.58	Картометрический метод	-
4411	382016.85	4308450.78	Картометрический метод	-
4412	382020.54	4308495.99	Картометрический метод	-
4413	382016.95	4308505.80	Картометрический метод	-
4414	381988.40	4308530.51	Картометрический метод	-
4415	381977.98	4308539.53	Картометрический метод	-
4416	381956.98	4308554.83	Картометрический метод	-
4417	381878.04	4308599.02	Картометрический метод	-
4418	381851.97	4308614.37	Картометрический метод	-
4419	381815.35	4308632.80	Картометрический метод	-
4420	381725.89	4308682.25	Картометрический метод	-
4421	381733.41	4308694.54	Картометрический метод	-
4422	381737.55	4308701.25	Картометрический метод	-
4423	381745.09	4308713.50	Картометрический метод	-
4424	381769.96	4308756.58	Картометрический метод	-
4425	381779.63	4308774.09	Картометрический метод	-
4426	381806.92	4308822.34	Картометрический метод	-
4427	381821.04	4308846.81	Картометрический метод	-
4428	381830.06	4308862.59	Картометрический метод	-
4429	381832.74	4308860.99	Картометрический метод	-
4430	381838.89	4308871.44	Картометрический метод	-
4431	381853.65	4308896.21	Картометрический метод	-
4432	381861.00	4308926.62	Картометрический метод	-
4433	381872.15	4308999.79	Картометрический метод	-
4434	381892.07	4309130.95	Картометрический метод	-
4435	381897.16	4309162.45	Картометрический метод	-
4436	381911.62	4309213.69	Картометрический метод	-
4437	381965.38	4309369.26	Картометрический метод	-
4438	381971.44	4309376.52	Картометрический метод	-
4439	381977.88	4309382.11	Картометрический метод	-
4440	381959.50	4309393.72	Картометрический метод	-

4441	381959.50	4309380.75	Картометрический метод	-
4442	381958.49	4309371.90	Картометрический метод	-
4443	381950.73	4309345.96	Картометрический метод	-
4444	381932.00	4309300.45	Картометрический метод	-
4445	381917.64	4309254.83	Картометрический метод	-
4446	381888.26	4309163.24	Картометрический метод	-
4447	381882.99	4309132.47	Картометрический метод	-
4448	381862.71	4309000.01	Картометрический метод	-
4449	381851.94	4308926.50	Картометрический метод	-
4450	381846.21	4308911.36	Картометрический метод	-
4451	381846.02	4308911.05	Картометрический метод	-
4452	381839.80	4308900.97	Картометрический метод	-
4453	381785.00	4308809.00	Картометрический метод	-
4454	381780.00	4308812.00	Картометрический метод	-
4455	381777.30	4308807.39	Картометрический метод	-
4456	381764.51	4308783.30	Картометрический метод	-
4457	381753.75	4308761.39	Картометрический метод	-
4458	381744.85	4308746.54	Картометрический метод	-
4459	381731.35	4308725.33	Картометрический метод	-
4460	381718.57	4308701.82	Картометрический метод	-
4461	381718.01	4308691.36	Картометрический метод	-
4462	381718.01	4308683.88	Картометрический метод	-
4463	381720.74	4308679.22	Картометрический метод	-
4464	381727.91	4308671.37	Картометрический метод	-
4465	381814.57	4308620.12	Картометрический метод	-
4466	381825.73	4308612.94	Картометрический метод	-
4467	381959.96	4308527.87	Картометрический метод	-
4468	381996.81	4308508.06	Картометрический метод	-
4469	382003.00	4308501.55	Картометрический метод	-
4470	382008.53	4308492.04	Картометрический метод	-
4471	382010.47	4308480.58	Картометрический метод	-
4472	382006.03	4308441.30	Картометрический метод	-
4473	382003.95	4308383.02	Картометрический метод	-
4474	382002.62	4308371.64	Картометрический метод	-

125

4475	380899.78	4309022.84	Картометрический метод	-
4476	380902.12	4309035.54	Картометрический метод	-
4477	380902.85	4309042.28	Картометрический метод	-
4478	380906.05	4309072.02	Картометрический метод	-
4479	380908.79	4309093.06	Картометрический метод	-
4480	380911.60	4309115.40	Картометрический метод	-
4481	380914.52	4309135.18	Картометрический метод	-
4482	380917.68	4309158.49	Картометрический метод	-
4483	380920.18	4309178.11	Картометрический метод	-
4484	380921.97	4309195.52	Картометрический метод	-
4485	380922.82	4309208.55	Картометрический метод	-
4486	380926.72	4309240.90	Картометрический метод	-
4487	380923.40	4309278.57	Картометрический метод	-
4488	380937.81	4309335.83	Картометрический метод	-
4489	380953.94	4309387.48	Картометрический метод	-
4490	380997.11	4309509.76	Картометрический метод	-
4491	381020.69	4309569.47	Картометрический метод	-
4492	381041.98	4309615.91	Картометрический метод	-
4493	381059.10	4309649.74	Картометрический метод	-
4494	381066.72	4309661.66	Картометрический метод	-
4495	381075.98	4309671.28	Картометрический метод	-
4496	381041.79	4309666.80	Картометрический метод	-
4497	381045.60	4309665.09	Картометрический метод	-
4498	381047.77	4309660.55	Картометрический метод	-
4499	381039.74	4309636.37	Картометрический метод	-
4500	381010.93	4309572.10	Картометрический метод	-
4501	380984.78	4309505.36	Картометрический метод	-
4502	380940.98	4309383.56	Картометрический метод	-
4503	380928.83	4309335.28	Картометрический метод	-
4504	380924.98	4309320.08	Картометрический метод	-
4505	380916.87	4309320.26	Картометрический метод	-
4506	380908.60	4309282.69	Картометрический метод	-
4507	380907.20	4309271.98	Картометрический метод	-
4508	380905.58	4309250.59	Картометрический метод	-
4509	380904.06	4309239.28	Картометрический метод	-
4510	380905.85	4309239.09	Картометрический метод	-
4511	380903.49	4309220.55	Картометрический метод	-
4512	380899.84	4309220.86	Картометрический метод	-
4513	380897.41	4309198.43	Картометрический метод	-
4514	380895.28	4309179.25	Картометрический метод	-
4515	380892.83	4309160.47	Картометрический метод	-
4516	380890.71	4309145.20	Картометрический метод	-
4517	380884.91	4309131.25	Картометрический метод	-
4518	380886.43	4309128.94	Картометрический метод	-
4519	380886.48	4309126.33	Картометрический метод	-
4520	380881.93	4309089.67	Картометрический метод	-
4521	380877.93	4309055.77	Картометрический метод	-
4522	380876.97	4309043.85	Картометрический метод	-
4523	380875.22	4309040.98	Картометрический метод	-
4524	380874.00	4309039.95	Картометрический метод	-
4525	380840.06	4309043.51	Картометрический метод	-
4526	380823.33	4309047.65	Картометрический метод	-
4527	380817.73	4309043.29	Картометрический метод	-
4528	380803.74	4309049.92	Картометрический метод	-
4529	380796.84	4309053.96	Картометрический метод	-
4530	380775.33	4309068.60	Картометрический метод	-
4531	380752.78	4309079.79	Картометрический метод	-



4532	380664.04	4309092.04	Картометрический метод	-
4533	380573.81	4309107.91	Картометрический метод	-
4534	380557.64	4309113.26	Картометрический метод	-
4535	380484.53	4309127.41	Картометрический метод	-
4536	380323.64	4309106.70	Картометрический метод	-
4537	380229.88	4309094.63	Картометрический метод	-
4538	380177.79	4309089.91	Картометрический метод	-
4539	380177.84	4309086.67	Картометрический метод	-
4540	380178.87	4309078.40	Картометрический метод	-
4541	380179.60	4309074.30	Картометрический метод	-
4542	380211.50	4309079.10	Картометрический метод	-
4543	380234.67	4309079.72	Картометрический метод	-
4544	380353.50	4309091.96	Картометрический метод	-
4545	380437.49	4309106.36	Картометрический метод	-
4546	380473.93	4309113.07	Картометрический метод	-
4547	380473.93	4309113.07	Картометрический метод	-
4548	380473.92	4309113.13	Картометрический метод	-
4549	380478.36	4309113.88	Картометрический метод	-
4550	380483.06	4309114.68	Картометрический метод	-
4551	380521.90	4309107.07	Картометрический метод	-
4552	380545.40	4309102.47	Картометрический метод	-
4553	380584.37	4309094.83	Картометрический метод	-
4554	380608.58	4309091.21	Картометрический метод	-
4555	380743.34	4309073.09	Картометрический метод	-
4556	380757.44	4309068.93	Картометрический метод	-
4557	380775.54	4309059.93	Картометрический метод	-
4558	380796.56	4309045.84	Картометрический метод	-
4559	380816.71	4309036.09	Картометрический метод	-
4560	380831.67	4309031.60	Картометрический метод	-
4561	380859.23	4309027.57	Картометрический метод	-
126				
4562	380024.01	4309179.47	Картометрический метод	-
4563	380038.54	4309192.36	Картометрический метод	-
4564	380032.91	4309207.26	Картометрический метод	-
4565	380001.40	4309296.68	Картометрический метод	-
4566	379988.55	4309331.51	Картометрический метод	-
4567	379989.81	4309334.86	Картометрический метод	-
4568	379993.97	4309341.98	Картометрический метод	-
4569	380086.92	4309375.46	Картометрический метод	-
4570	380113.04	4309391.09	Картометрический метод	-
4571	380167.96	4309413.42	Картометрический метод	-
4572	380219.38	4309439.90	Картометрический метод	-
4573	380233.18	4309446.99	Картометрический метод	-
4574	380271.03	4309457.28	Картометрический метод	-
4575	380292.37	4309454.17	Картометрический метод	-
4576	380311.10	4309471.54	Картометрический метод	-
4577	380267.53	4309466.02	Картометрический метод	-
4578	380230.84	4309451.35	Картометрический метод	-
4579	380166.11	4309419.53	Картометрический метод	-
4580	380111.61	4309397.11	Картометрический метод	-
4581	380000.00	4309356.05	Картометрический метод	-
4582	379968.42	4309342.11	Картометрический метод	-
4583	379968.16	4309336.60	Картометрический метод	-
4584	379994.38	4309267.57	Картометрический метод	-
4585	380001.50	4309246.11	Картометрический метод	-
4586	380015.02	4309207.82	Картометрический метод	-
127				
4587	380049.97	4309055.61	Картометрический метод	-
4588	380073.49	4309062.42	Картометрический метод	-
4589	380049.45	4309155.47	Картометрический метод	-
4590	380043.95	4309174.81	Картометрический метод	-
4591	380028.45	4309167.11	Картометрический метод	-
4592	380031.58	4309158.19	Картометрический метод	-
4593	380040.95	4309127.67	Картометрический метод	-
4594	380045.75	4309105.69	Картометрический метод	-
4595	380054.01	4309066.27	Картометрический метод	-
128				
4596	380687.31	4308777.76	Картометрический метод	-
4597	380686.86	4308830.84	Картометрический метод	-
4598	380667.60	4308832.81	Картометрический метод	-
4599	380666.99	4308826.85	Картометрический метод	-
4600	380635.81	4308830.04	Картометрический метод	-
4601	380662.34	4308857.98	Картометрический метод	-
4602	380686.68	4308852.44	Картометрический метод	-
4603	380686.68	4308852.81	Картометрический метод	-
4604	380669.83	4308872.39	Картометрический метод	-
4605	380652.85	4308854.52	Картометрический метод	-
4606	380641.49	4308842.56	Картометрический метод	-
4607	380630.15	4308830.62	Картометрический метод	-
4608	380579.81	4308835.77	Картометрический метод	-
4609	380602.94	4308860.13	Картометрический метод	-
4610	380626.15	4308884.57	Картометрический метод	-
4611	380643.56	4308902.90	Картометрический метод	-
4612	380629.14	4308919.66	Картометрический метод	-
4613	380611.70	4308901.30	Картометрический метод	-
4614	380593.97	4308882.64	Картометрический метод	-
4615	380576.18	4308863.90	Картометрический метод	-
4616	380564.08	4308851.16	Картометрический метод	-
4617	380552.16	4308838.61	Картометрический метод	-
4618	380503.26	4308843.61	Картометрический метод	-
4619	380526.84	4308868.44	Картометрический метод	-
4620	380550.17	4308893.01	Картометрический метод	-

4621	380567.88	4308911.65	Картометрический метод	-
4622	380585.59	4308930.30	Картометрический метод	-
4623	380603.32	4308948.98	Картометрический метод	-
4624	380600.34	4308952.36	Картометрический метод	-
4625	380591.69	4308943.25	Картометрический метод	-
4626	380577.14	4308927.93	Картометрический метод	-
4627	380562.51	4308912.53	Картометрический метод	-
4628	380547.74	4308896.97	Картометрический метод	-
4629	380532.80	4308881.25	Картометрический метод	-
4630	380517.70	4308865.35	Картометрический метод	-
4631	380506.99	4308854.07	Картометрический метод	-
4632	380497.61	4308844.19	Картометрический метод	-
4633	380442.36	4308849.85	Картометрический метод	-
4634	380464.35	4308874.09	Картометрический метод	-
4635	380484.23	4308896.00	Картометрический метод	-
4636	380498.97	4308912.24	Картометрический метод	-
4637	380513.54	4308928.30	Картометрический метод	-
4638	380527.95	4308944.18	Картометрический метод	-
4639	380542.22	4308959.91	Картометрический метод	-
4640	380556.27	4308975.39	Картометрический метод	-
4641	380566.16	4308986.29	Картометрический метод	-
4642	380561.76	4309010.90	Картометрический метод	-
4643	380556.31	4309041.41	Картометрический метод	-
4644	380551.26	4309069.66	Картометрический метод	-
4645	380545.40	4309102.47	Картометрический метод	-
4646	380521.90	4309107.07	Картометрический метод	-
4647	380523.96	4309097.33	Картометрический метод	-
4648	380528.16	4309073.88	Картометрический метод	-
4649	380532.35	4309050.44	Картометрический метод	-
4650	380536.54	4309026.99	Картометрический метод	-
4651	380542.60	4308993.06	Картометрический метод	-
4652	380519.65	4308967.77	Картометрический метод	-
4653	380503.52	4308950.00	Картометрический метод	-
4654	380487.39	4308932.22	Картометрический метод	-
4655	380471.26	4308914.45	Картометрический метод	-
4656	380455.13	4308896.67	Картометрический метод	-
4657	380439.00	4308878.89	Картометрический метод	-
4658	380425.77	4308864.31	Картометрический метод	-
4659	380419.31	4308857.19	Картометрический метод	-
4660	380418.48	4308852.30	Картометрический метод	-
4661	380376.54	4308856.59	Картометрический метод	-
4662	380379.78	4308875.62	Картометрический метод	-
4663	380389.12	4308885.92	Картометрический метод	-
4664	380408.15	4308906.89	Картометрический метод	-
4665	380424.28	4308924.67	Картометрический метод	-
4666	380440.41	4308942.44	Картометрический метод	-
4667	380456.54	4308960.22	Картометрический метод	-
4668	380472.67	4308977.99	Картометрический метод	-
4669	380488.80	4308995.77	Картометрический метод	-
4670	380497.71	4309005.59	Картометрический метод	-
4671	380495.21	4309019.60	Картометрический метод	-
4672	380491.02	4309043.05	Картометрический метод	-
4673	380486.82	4309066.50	Картометрический метод	-
4674	380482.63	4309089.94	Картометрический метод	-
4675	380478.36	4309113.88	Картометрический метод	-
4676	380473.92	4309113.13	Картометрический метод	-
4677	380473.93	4309113.07	Картометрический метод	-
4678	380473.93	4309113.07	Картометрический метод	-
4679	380474.02	4309112.56	Картометрический метод	-
4680	380476.57	4309098.32	Картометрический метод	-
4681	380480.39	4309076.93	Картометрический метод	-
4682	380484.25	4309055.34	Картометрический метод	-
4683	380489.26	4309027.29	Картометрический метод	-
4684	380492.89	4309006.98	Картометрический метод	-
4685	380487.80	4309001.37	Картометрический метод	-
4686	380469.35	4308981.03	Картометрический метод	-
4687	380452.30	4308962.24	Картометрический метод	-
4688	380437.99	4308946.47	Картометрический метод	-
4689	380423.45	4308930.44	Картометрический метод	-
4690	380409.00	4308914.52	Картометрический метод	-
4691	380394.56	4308898.60	Картометрический метод	-
4692	380380.06	4308882.63	Картометрический метод	-
4693	380375.56	4308877.67	Картометрический метод	-
4694	380374.62	4308872.13	Картометрический метод	-
4695	380372.06	4308857.05	Картометрический метод	-
4696	380324.66	4308861.90	Картометрический метод	-
4697	380321.22	4308842.66	Картометрический метод	-
4698	380344.02	4308840.32	Картометрический метод	-
4699	380368.06	4308837.86	Картометрический метод	-
4700	380392.11	4308835.40	Картометрический метод	-
4701	380416.15	4308832.93	Картометрический метод	-
4702	380440.19	4308830.47	Картометрический метод	-
4703	380464.23	4308828.01	Картометрический метод	-
4704	380488.28	4308825.55	Картометрический метод	-
4705	380512.32	4308823.08	Картометрический метод	-
4706	380536.36	4308820.62	Картометрический метод	-
4707	380560.41	4308818.16	Картометрический метод	-
4708	380584.45	4308815.70	Картометрический метод	-
4709	380608.49	4308813.23	Картометрический метод	-
4710	380632.53	4308810.77	Картометрический метод	-
4711	380656.58	4308808.31	Картометрический метод	-
4712	380680.07	4308805.90	Картометрический метод	-



4713	380680.32	4308776.43	Картометрический метод	-
4714	380670.96	4308765.25	Картометрический метод	-
4715	380652.36	4308767.15	Картометрический метод	-
4716	380628.32	4308769.61	Картометрический метод	-
4717	380604.28	4308772.07	Картометрический метод	-
4718	380580.23	4308774.54	Картометрический метод	-
4719	380556.19	4308777.00	Картометрический метод	-
4720	380532.15	4308779.46	Картометрический метод	-
4721	380508.10	4308781.92	Картометрический метод	-
4722	380484.06	4308784.39	Картометрический метод	-
4723	380460.02	4308786.85	Картометрический метод	-
4724	380435.98	4308789.31	Картометрический метод	-
4725	380411.93	4308791.77	Картометрический метод	-
4726	380387.89	4308794.24	Картометрический метод	-
4727	380363.85	4308796.70	Картометрический метод	-
4728	380339.80	4308799.16	Картометрический метод	-
4729	380313.91	4308801.81	Картометрический метод	-
4730	380313.11	4308797.37	Картометрический метод	-
4731	380672.88	4308760.52	Картометрический метод	-
4732				
4733	380323.64	4309106.70	Картометрический метод	-
4734	380484.53	4309127.41	Картометрический метод	-
4735	380557.64	4309113.26	Картометрический метод	-
4736	380559.12	4309120.10	Картометрический метод	-
4737	380540.09	4309123.80	Картометрический метод	-
4738	380532.23	4309157.00	Картометрический метод	-
4739	380526.85	4309179.72	Картометрический метод	-
4740	380507.68	4309173.80	Картометрический метод	-
4741	380518.54	4309127.95	Картометрический метод	-
4742	380484.76	4309134.51	Картометрический метод	-
4743	380425.38	4309126.87	Картометрический метод	-
4744	380420.65	4309146.88	Картометрический метод	-
4745	380401.51	4309140.94	Картометрический метод	-
4746	380405.45	4309124.29	Картометрический метод	-
4747	380322.06	4309113.57	Картометрический метод	-
129				
4748	380229.88	4309094.63	Картометрический метод	-
4749	380323.64	4309106.70	Картометрический метод	-
4750	380322.06	4309113.57	Картометрический метод	-
4751	380321.42	4309116.30	Картометрический метод	-
4752	380401.51	4309140.94	Картометрический метод	-
4753	380420.65	4309146.88	Картометрический метод	-
4754	380507.68	4309173.80	Картометрический метод	-
4755	380526.85	4309179.72	Картометрический метод	-
4756	380575.40	4309194.72	Картометрический метод	-
4757	380580.69	4309218.99	Картометрический метод	-
4758	380510.54	4309516.41	Картометрический метод	-
4759	380504.52	4309515.40	Картометрический метод	-
4760	380505.65	4309510.38	Картометрический метод	-
4761	380514.59	4309472.58	Картометрический метод	-
4762	380519.30	4309452.68	Картометрический метод	-
4763	380524.02	4309432.78	Картометрический метод	-
4764	380528.74	4309412.88	Картометрический метод	-
4765	380533.45	4309392.97	Картометрический метод	-
4766	380538.15	4309373.06	Картометрический метод	-
4767	380542.86	4309353.16	Картометрический метод	-
4768	380547.57	4309333.25	Картометрический метод	-
4769	380552.28	4309313.35	Картометрический метод	-
4770	380557.00	4309293.44	Картометрический метод	-
4771	380561.70	4309273.55	Картометрический метод	-
4772	380566.40	4309253.65	Картометрический метод	-
4773	380571.12	4309233.73	Картометрический метод	-
4774	380575.40	4309215.65	Картометрический метод	-
4775	380522.23	4309199.22	Картометрический метод	-
4776	380517.09	4309220.95	Картометрический метод	-
4777	380512.37	4309240.85	Картометрический метод	-
4778	380507.66	4309260.74	Картометрический метод	-
4779	380502.95	4309280.65	Картометрический метод	-
4780	380498.25	4309300.56	Картометрический метод	-
4781	380493.54	4309320.47	Картометрический метод	-
4782	380488.83	4309340.37	Картометрический метод	-
4783	380484.12	4309360.28	Картометрический метод	-
4784	380479.40	4309380.18	Картометрический метод	-
4785	380474.69	4309400.09	Картометрический метод	-
4786	380469.98	4309419.99	Картометрический метод	-
4787	380465.27	4309439.90	Картометрический метод	-
4788	380460.56	4309459.80	Картометрический метод	-
4789	380450.73	4309501.37	Картометрический метод	-
4790	380431.19	4309497.03	Картометрический метод	-
4791	380441.20	4309454.82	Картометрический метод	-
4792	380451.19	4309412.59	Картометрический метод	-
4793	380455.78	4309393.13	Картометрический метод	-
4794	380461.09	4309370.76	Картометрический метод	-
4795	380466.36	4309348.39	Картометрический метод	-
4796	380471.66	4309326.03	Картометрический метод	-
4797	380476.96	4309303.66	Картометрический метод	-
4798	380482.26	4309281.32	Картометрический метод	-
4799	380487.55	4309258.94	Картометрический метод	-
4800	380492.84	4309236.59	Картометрический метод	-
4801	380498.13	4309214.23	Картометрический метод	-
4802	380503.08	4309193.29	Картометрический метод	-
4803	380461.41	4309180.41	Картометрический метод	-

4804	380416.03	4309166.38	Картометрический метод	-
4805	380410.25	4309190.83	Картометрический метод	-
4806	380404.84	4309213.74	Картометрический метод	-
4807	380399.41	4309236.61	Картометрический метод	-
4808	380394.00	4309259.51	Картометрический метод	-
4809	380388.58	4309282.41	Картометрический метод	-
4810	380383.15	4309305.31	Картометрический метод	-
4811	380380.23	4309317.66	Картометрический метод	-
4812	380376.59	4309321.02	Картометрический метод	-
4813	380357.17	4309338.92	Картометрический метод	-
4814	380343.54	4309324.29	Картометрический метод	-
4815	380362.19	4309307.10	Картометрический метод	-
4816	380371.31	4309268.49	Картометрический метод	-
4817	380377.77	4309241.18	Картометрический метод	-
4818	380384.24	4309213.85	Картометрический метод	-
4819	380390.72	4309186.54	Картометрический метод	-
4820	380396.88	4309160.46	Картометрический метод	-
4821	380360.45	4309149.20	Картометрический метод	-
4822	380316.84	4309135.72	Картометрический метод	-
4823	380311.09	4309159.98	Картометрический метод	-
4824	380305.70	4309182.75	Картометрический метод	-
4825	380300.31	4309205.52	Картометрический метод	-
4826	380294.93	4309228.28	Картометрический метод	-
4827	380289.52	4309251.05	Картометрический метод	-
4828	380286.80	4309262.59	Картометрический метод	-
4829	380270.45	4309244.85	Картометрический метод	-
4830	380281.22	4309199.31	Картометрический метод	-
4831	380289.57	4309164.03	Картометрический метод	-
4832	380297.69	4309129.79	Картометрический метод	-
4833	380267.72	4309120.51	Картометрический метод	-
4834	380241.46	4309112.40	Картометрический метод	-
4835	380234.79	4309140.58	Картометрический метод	-
4836	380228.22	4309168.38	Картометрический метод	-
4837	380222.45	4309192.77	Картометрический метод	-
4838	380206.96	4309176.02	Картометрический метод	-
4839	380216.85	4309164.33	Картометрический метод	-
4840				
4841	380206.96	4309176.02	Картометрический метод	-
4842	380222.45	4309192.77	Картометрический метод	-
4843	380244.88	4309217.12	Картометрический метод	-
4844	380270.45	4309244.85	Картометрический метод	-
4845	380286.80	4309262.59	Картометрический метод	-
4846	380313.81	4309291.94	Картометрический метод	-
4847	380343.54	4309324.29	Картометрический метод	-
4848	380357.17	4309338.92	Картометрический метод	-
4849	380389.82	4309374.34	Картометрический метод	-
4850	380393.54	4309378.39	Картометрический метод	-
4851	380413.43	4309383.10	Картометрический метод	-
4852	380455.78	4309393.13	Картометрический метод	-
4853	380451.19	4309412.59	Картометрический метод	-
4854	380428.75	4309407.28	Картометрический метод	-
4855	380406.32	4309401.97	Картометрический метод	-
4856	380386.60	4309397.30	Картометрический метод	-
4857	380382.97	4309396.45	Картометрический метод	-
4858	380375.03	4309387.84	Картометрический метод	-
4859	380358.75	4309370.15	Картометрический метод	-
4860	380342.46	4309352.48	Картометрический метод	-
4861	380311.87	4309380.67	Картометрический метод	-
4862	380281.28	4309408.88	Картометрический метод	-
4863	380297.57	4309426.55	Картометрический метод	-
4864	380313.61	4309443.94	Картометрический метод	-
4865	380333.50	4309461.12	Картометрический метод	-
4866	380345.19	4309471.31	Картометрический метод	-
4867	380361.32	4309477.64	Картометрический метод	-
4868	380379.65	4309484.83	Картометрический метод	-
4869	380386.35	4309486.42	Картометрический метод	-
4870	380408.77	4309491.72	Картометрический метод	-
4871	380431.19	4309497.03	Картометрический метод	-
4872	380450.73	4309501.37	Картометрический метод	-
4873	380477.53	4309505.77	Картометрический метод	-
4874	380505.65	4309510.38	Картометрический метод	-
4875	380504.52	4309515.40	Картометрический метод	-
4876	380510.54	4309516.41	Картометрический метод	-
4877	380510.18	4309519.90	Картометрический метод	-
4878	380416.85	4309504.33	Картометрический метод	-
4879	380382.38	4309496.72	Картометрический метод	-
4880	380367.08	4309492.01	Картометрический метод	-
4881	380345.62	4309484.05	Картометрический метод	-
4882	380334.07	4309478.91	Картометрический метод	-
4883	380315.27	4309462.52	Картометрический метод	-
4884	380246.08	4309388.27	Картометрический метод	-
4885	380166.50	4309301.42	Картометрический метод	-
4886	380144.76	4309273.27	Картометрический метод	-
4887	380135.40	4309257.80	Картометрический метод	-
4888	380138.75	4309256.54	Картометрический метод	-
4889	380145.42	4309248.65	Картометрический метод	-
4890	380162.06	4309274.65	Картометрический метод	-
4891	380172.22	4309290.56	Картометрический метод	-
4892	380177.64	4309296.45	Картометрический метод	-
4893	380195.66	4309315.98	Картометрический метод	-
4894	380213.68	4309335.53	Картометрический метод	-
4895	380231.69	4309355.08	Картометрический метод	-



4896	380249.71	4309374.62	Картометрический метод	-
4897	380267.73	4309394.17	Картометрический метод	-
4898	380282.39	4309380.65	Картометрический метод	-
4899	380297.04	4309367.13	Картометрический метод	-
4900	380328.90	4309337.77	Картометрический метод	-
4901	380312.23	4309319.68	Картометрический метод	-
4902	380295.55	4309301.60	Картометрический метод	-
4903	380278.88	4309283.50	Картометрический метод	-
4904	380262.22	4309265.42	Картометрический метод	-
4905	380245.54	4309247.34	Картометрический метод	-
4906	380228.86	4309229.24	Картометрический метод	-
4907	380212.18	4309211.15	Картометрический метод	-
4908	380193.94	4309191.37	Картометрический метод	-
129				
4909	380028.45	4309167.11	Картометрический метод	-
4910	380043.95	4309174.81	Картометрический метод	-
4911	380085.22	4309195.76	Картометрический метод	-
4912	380104.74	4309202.81	Картометрический метод	-
4913	380122.60	4309228.27	Картометрический метод	-
4914	380138.75	4309256.54	Картометрический метод	-
4915	380135.40	4309257.80	Картометрический метод	-
4916	380144.76	4309273.27	Картометрический метод	-
4917	380166.50	4309301.42	Картометрический метод	-
4918	380246.08	4309388.27	Картометрический метод	-
4919	380315.27	4309462.52	Картометрический метод	-
4920	380334.07	4309478.91	Картометрический метод	-
4921	380330.02	4309485.72	Картометрический метод	-
4922	380311.10	4309471.54	Картометрический метод	-
4923	380292.37	4309454.17	Картометрический метод	-
4924	380278.68	4309441.44	Картометрический метод	-
4925	380225.43	4309383.86	Картометрический метод	-
4926	380153.23	4309307.33	Картометрический метод	-
4927	380137.09	4309283.56	Картометрический метод	-
4928	380109.96	4309237.90	Картометрический метод	-
4929	380094.63	4309221.56	Картометрический метод	-
4930	380091.07	4309217.93	Картометрический метод	-
4931	380078.39	4309208.38	Картометрический метод	-
4932	380038.54	4309192.36	Картометрический метод	-
4933	380024.01	4309179.47	Картометрический метод	-
4934	379991.78	4309165.98	Картометрический метод	-
4935	379945.75	4309151.13	Картометрический метод	-
4936	379840.22	4309104.28	Картометрический метод	-
4937	379823.89	4309097.32	Картометрический метод	-
4938	379820.27	4309096.23	Картометрический метод	-
4939	379770.35	4309078.50	Картометрический метод	-
4940	379746.97	4309070.05	Картометрический метод	-
4941	379710.17	4309058.07	Картометрический метод	-
4942	379695.62	4309056.25	Картометрический метод	-
4943	379650.34	4309064.80	Картометрический метод	-
4944	379642.41	4309066.48	Картометрический метод	-
4945	379621.94	4309071.69	Картометрический метод	-
4946	379589.09	4309080.41	Картометрический метод	-
4947	379575.34	4309087.56	Картометрический метод	-
4948	379574.30	4309091.01	Картометрический метод	-
4949	379561.28	4309073.95	Картометрический метод	-
4950	379623.20	4309056.80	Картометрический метод	-
4951	379669.75	4309046.55	Картометрический метод	-
4952	379678.54	4309044.70	Картометрический метод	-
4953	379700.54	4309045.31	Картометрический метод	-
4954	379767.77	4309062.65	Картометрический метод	-
4955	379786.37	4309070.54	Картометрический метод	-
4956	379817.30	4309085.10	Картометрический метод	-
4957	379853.80	4309097.66	Картометрический метод	-
4958	379870.12	4309103.16	Картометрический метод	-
4959	379894.48	4309114.52	Картометрический метод	-
4960	379913.91	4309120.53	Картометрический метод	-
4961	379929.35	4309124.86	Картометрический метод	-
4962	379931.77	4309126.07	Картометрический метод	-
4963	379949.86	4309133.06	Картометрический метод	-
4964	379968.42	4309142.92	Картометрический метод	-
4965	379988.15	4309150.87	Картометрический метод	-
4966	380008.99	4309159.27	Картометрический метод	-
130				
4967	380238.58	4308709.66	Картометрический метод	-
4968	380238.96	4308712.88	Картометрический метод	-
4969	380239.35	4308716.17	Картометрический метод	-
4970	380152.01	4308718.44	Картометрический метод	-
4971	380132.31	4308719.00	Картометрический метод	-
4972	380070.68	4308722.44	Картометрический метод	-
4973	380045.51	4308722.59	Картометрический метод	-
4974	380025.93	4308723.24	Картометрический метод	-
4975	380000.93	4308723.87	Картометрический метод	-
4976	379998.61	4308777.44	Картометрический метод	-
4977	379990.21	4308881.47	Картометрический метод	-
4978	379987.92	4308897.40	Картометрический метод	-
4979	379981.91	4308993.00	Картометрический метод	-
4980	379980.21	4309023.21	Картометрический метод	-
4981	380030.98	4309037.68	Картометрический метод	-
4982	380028.20	4309049.85	Картометрический метод	-
4983	380005.38	4309043.47	Картометрический метод	-
4984	379970.95	4309034.04	Картометрический метод	-
4985	379926.27	4309018.75	Картометрический метод	-

4986	379873.33	4309003.15	Картометрический метод	-
4987	379848.54	4308996.11	Картометрический метод	-
4988	379828.80	4308990.93	Картометрический метод	-
4989	379827.99	4308995.66	Картометрический метод	-
4990	379823.96	4309035.91	Картометрический метод	-
4991	379813.74	4309032.00	Картометрический метод	-
4992	379814.50	4309026.96	Картометрический метод	-
4993	379821.59	4308988.30	Картометрический метод	-
4994	379737.08	4308960.49	Картометрический метод	-
4995	379716.19	4308954.43	Картометрический метод	-
4996	379706.79	4308952.90	Картометрический метод	-
4997	379677.64	4308945.71	Картометрический метод	-
4998	379673.14	4308944.23	Картометрический метод	-
4999	379652.22	4308941.43	Картометрический метод	-
5000	379630.46	4308947.78	Картометрический метод	-
5001	379520.43	4308988.31	Картометрический метод	-
5002	379503.09	4308992.51	Картометрический метод	-
5003	379500.79	4308988.53	Картометрический метод	-
5004	379612.84	4308948.39	Картометрический метод	-
5005	379613.84	4308937.17	Картометрический метод	-
5006	379637.37	4308932.77	Картометрический метод	-
5007	379660.80	4308925.64	Картометрический метод	-
5008	379681.97	4308924.50	Картометрический метод	-
5009	379705.28	4308930.99	Картометрический метод	-
5010	379715.48	4308899.99	Картометрический метод	-
5011	379723.19	4308862.25	Картометрический метод	-
5012	379726.32	4308843.63	Картометрический метод	-
5013	379732.01	4308824.74	Картометрический метод	-
5014	379737.47	4308802.28	Картометрический метод	-
5015	379741.83	4308788.88	Картометрический метод	-
5016	379747.32	4308765.86	Картометрический метод	-
5017	379747.93	4308747.20	Картометрический метод	-
5018	379748.79	4308741.59	Картометрический метод	-
5019	379721.61	4308746.98	Картометрический метод	-
5020	379697.31	4308750.62	Картометрический метод	-
5021	379676.91	4308755.17	Картометрический метод	-
5022	379582.96	4308775.13	Картометрический метод	-
5023	379563.95	4308779.26	Картометрический метод	-
5024	379553.75	4308770.22	Картометрический метод	-
5025	379566.85	4308769.28	Картометрический метод	-
5026	379731.65	4308735.21	Картометрический метод	-
5027	379795.40	4308729.24	Картометрический метод	-
5028	379861.31	4308723.06	Картометрический метод	-
5029	379965.00	4308714.75	Картометрический метод	-
131				
5030	379759.75	4308740.61	Картометрический метод	-
5031	379753.34	4308776.21	Картометрический метод	-
5032	379747.11	4308804.35	Картометрический метод	-
5033	379740.55	4308855.34	Картометрический метод	-
5034	379737.58	4308869.22	Картометрический метод	-
5035	379732.31	4308888.49	Картометрический метод	-
5036	379720.93	4308938.04	Картометрический метод	-
5037	379742.31	4308944.66	Картометрический метод	-
5038	379820.93	4308968.53	Картометрический метод	-
5039	379834.35	4308912.12	Картометрический метод	-
5040	379841.33	4308885.00	Картометрический метод	-
5041	379843.53	4308870.80	Картометрический метод	-
5042	379851.75	4308813.27	Картометрический метод	-
5043	379858.85	4308780.73	Картометрический метод	-
5044	379863.15	4308750.01	Картометрический метод	-
5045	379862.03	4308733.72	Картометрический метод	-
5046	379835.17	4308734.58	Картометрический метод	-
132				
5047	379983.05	4308725.45	Картометрический метод	-
5048	379964.91	4308727.06	Картометрический метод	-
5049	379923.09	4308729.66	Картометрический метод	-
5050	379880.10	4308732.80	Картометрический метод	-
5051	379874.44	4308771.64	Картометрический метод	-
5052	379865.01	4308833.19	Картометрический метод	-
5053	379862.33	4308851.99	Картометрический метод	-
5054	379855.14	4308896.16	Картометрический метод	-
5055	379836.14	4308974.43	Картометрический метод	-
5056	379878.87	4308987.56	Картометрический метод	-
5057	379910.75	4308996.02	Картометрический метод	-
5058	379964.90	4309012.44	Картометрический метод	-
5059	379966.82	4308960.14	Картометрический метод	-
5060	379971.59	4308874.67	Картометрический метод	-
5061	379978.11	4308832.14	Картометрический метод	-
5062	379979.27	4308811.27	Картометрический метод	-
133				
5063	379520.43	4308988.31	Картометрический метод	-
5064	379521.12	4309000.00	Картометрический метод	-
5065	379539.74	4309041.53	Картометрический метод	-
5066	379561.28	4309073.95	Картометрический метод	-
5067	379574.30	4309091.01	Картометрический метод	-
5068	379586.44	4309110.19	Картометрический метод	-
5069	379627.81	4309168.09	Картометрический метод	-
5070	379636.47	4309180.27	Картометрический метод	-
5071	379650.51	4309200.16	Картометрический метод	-
5072	379663.35	4309217.52	Картометрический метод	-
5073	379728.59	4309310.95	Картометрический метод	-
5074	379750.78	4309339.56	Картометрический метод	-



5075	379763.05	4309360.82	Картометрический метод	-
5076	379767.70	4309374.98	Картометрический метод	-
5077	379760.01	4309379.66	Картометрический метод	-
5078	379759.08	4309376.71	Картометрический метод	-
5079	379749.75	4309378.58	Картометрический метод	-
5080	379749.60	4309377.72	Картометрический метод	-
5081	379749.60	4309377.72	Картометрический метод	-
5082	379749.15	4309375.09	Картометрический метод	-
5083	379737.93	4309352.75	Картометрический метод	-
5084	379728.25	4309339.58	Картометрический метод	-
5085	379713.49	4309318.85	Картометрический метод	-
5086	379684.31	4309276.76	Картометрический метод	-
5087	379674.61	4309261.38	Картометрический метод	-
5088	379672.29	4309257.08	Картометрический метод	-
5089	379667.52	4309250.40	Картометрический метод	-
5090	379645.63	4309215.78	Картометрический метод	-
5091	379637.36	4309207.59	Картометрический метод	-
5092	379617.38	4309176.63	Картометрический метод	-
5093	379609.53	4309165.78	Картометрический метод	-
5094	379604.13	4309159.48	Картометрический метод	-
5095	379562.55	4309099.47	Картометрический метод	-
5096	379535.44	4309054.67	Картометрический метод	-
5097	379522.80	4309038.78	Картометрический метод	-
5098	379510.78	4309015.07	Картометрический метод	-
5099	379499.22	4308994.44	Картометрический метод	-
5100	379498.30	4308994.29	Картометрический метод	-
5101	379503.09	4308992.51	Картометрический метод	-
134				
5102	380030.98	4309037.68	Картометрический метод	-
5103	380092.16	4309052.02	Картометрический метод	-
5104	380112.86	4309056.66	Картометрический метод	-
5105	380135.56	4309062.36	Картометрический метод	-
5106	380179.60	4309074.30	Картометрический метод	-
5107	380178.87	4309078.40	Картометрический метод	-
5108	380177.84	4309086.67	Картометрический метод	-
5109	380118.58	4309076.45	Картометрический метод	-
5110	380105.99	4309073.13	Картометрический метод	-
5111	380073.49	4309062.42	Картометрический метод	-
5112	380049.97	4309055.61	Картометрический метод	-
5113	380028.20	4309049.85	Картометрический метод	-
135				
5114	379478.16	4308877.61	Картометрический метод	-
5115	379483.40	4308878.26	Картометрический метод	-
5116	379486.91	4308893.18	Картометрический метод	-
5117	379484.20	4308889.93	Картометрический метод	-
5118	379481.09	4308887.85	Картометрический метод	-
5119	379475.87	4308887.41	Картометрический метод	-
5120	379467.74	4308888.77	Картометрический метод	-
5121	379410.67	4308899.79	Картометрический метод	-
5122	379396.85	4308901.75	Картометрический метод	-
5123	379358.62	4308909.45	Картометрический метод	-
5124	379345.39	4308913.06	Картометрический метод	-
5125	379315.74	4308919.15	Картометрический метод	-
5126	379305.05	4308921.37	Картометрический метод	-
5127	379260.80	4308928.67	Картометрический метод	-
5128	379247.50	4308934.44	Картометрический метод	-
5129	379216.38	4308937.40	Картометрический метод	-
5130	379187.02	4308931.12	Картометрический метод	-
5131	379173.61	4308927.48	Картометрический метод	-
5132	379166.92	4308925.10	Картометрический метод	-
5133	378947.94	4308978.09	Картометрический метод	-
5134	378937.38	4308985.35	Картометрический метод	-
5135	378936.75	4308987.76	Картометрический метод	-
5136	378940.32	4309002.89	Картометрический метод	-
5137	378901.59	4309010.38	Картометрический метод	-
5138	378825.92	4309024.79	Картометрический метод	-
5139	378823.28	4309014.73	Картометрический метод	-
5140	378784.21	4309023.97	Картометрический метод	-
5141	378769.51	4309023.90	Картометрический метод	-
5142	378765.76	4309024.48	Картометрический метод	-
5143	378638.67	4309043.97	Картометрический метод	-
5144	378624.03	4309045.67	Картометрический метод	-
5145	378604.13	4309038.19	Картометрический метод	-
5146	378560.81	4309041.29	Картометрический метод	-
5147	378542.38	4309042.45	Картометрический метод	-
5148	378501.01	4309043.86	Картометрический метод	-
5149	378470.46	4309040.88	Картометрический метод	-
5150	378450.44	4309037.79	Картометрический метод	-
5151	378437.40	4309035.57	Картометрический метод	-
5152	378411.88	4309035.56	Картометрический метод	-
5153	378387.00	4309038.07	Картометрический метод	-
5154	378369.13	4309041.53	Картометрический метод	-
5155	378285.76	4309050.27	Картометрический метод	-
5156	378284.96	4309046.37	Картометрический метод	-
5157	378283.50	4309042.98	Картометрический метод	-
5158	378407.06	4309025.36	Картометрический метод	-
5159	378458.85	4309027.36	Картометрический метод	-
5160	378465.20	4309028.74	Картометрический метод	-
5161	378484.86	4309031.65	Картометрический метод	-
5162	378521.56	4309032.44	Картометрический метод	-
5163	378564.38	4309028.48	Картометрический метод	-
5164	378604.43	4309028.35	Картометрический метод	-

5165	378636.35	4309029.25	Картометрический метод	-
5166	378662.02	4309023.90	Картометрический метод	-
5167	378680.26	4309020.80	Картометрический метод	-
5168	378757.88	4309010.62	Картометрический метод	-
5169	378830.39	4308999.54	Картометрический метод	-
5170	378851.80	4308988.56	Картометрический метод	-
5171	378899.09	4308979.30	Картометрический метод	-
5172	378926.61	4308973.70	Картометрический метод	-
5173	379125.87	4308924.09	Картометрический метод	-
5174	379149.56	4308919.50	Картометрический метод	-
5175	379182.60	4308911.08	Картометрический метод	-
5176	379184.81	4308917.66	Картометрический метод	-
5177	379188.69	4308923.06	Картометрический метод	-
5178	379206.03	4308926.24	Картометрический метод	-
5179	379217.32	4308925.81	Картометрический метод	-
5180	379228.15	4308924.45	Картометрический метод	-
5181	379256.66	4308919.58	Картометрический метод	-
5182	379284.18	4308914.86	Картометрический метод	-
5183	379343.93	4308902.71	Картометрический метод	-
5184	379439.88	4308883.56	Картометрический метод	-
5185	379453.74	4308881.18	Картометрический метод	-
136				
5186	379532.90	4309537.54	Картометрический метод	-
5187	379530.13	4309541.03	Картометрический метод	-
5188	379527.64	4309547.82	Картометрический метод	-
5189	379522.97	4309552.56	Картометрический метод	-
5190	379490.69	4309553.71	Картометрический метод	-
5191	379466.34	4309553.55	Картометрический метод	-
5192	379449.37	4309553.04	Картометрический метод	-
5193	379405.22	4309550.61	Картометрический метод	-
5194	379405.95	4309541.16	Картометрический метод	-
5195	379428.96	4309541.88	Картометрический метод	-
5196	379457.86	4309540.87	Картометрический метод	-
5197	379494.57	4309539.19	Картометрический метод	-
137				
5198	379387.05	4309539.32	Картометрический метод	-
5199	379385.35	4309550.01	Картометрический метод	-
5200	379383.33	4309550.33	Картометрический метод	-
5201	379334.48	4309548.38	Картометрический метод	-
5202	379263.12	4309547.74	Картометрический метод	-
5203	379261.73	4309535.87	Картометрический метод	-
5204	379318.35	4309537.05	Картометрический метод	-
5205	379340.35	4309538.61	Картометрический метод	-
138				
5206	379638.09	4309522.89	Картометрический метод	-
5207	379633.29	4309541.76	Картометрический метод	-
5208	379602.12	4309547.15	Картометрический метод	-
5209	379588.31	4309547.58	Картометрический метод	-
5210	379560.56	4309546.08	Картометрический метод	-
5211	379544.93	4309545.54	Картометрический метод	-
5212	379542.16	4309546.26	Картометрический метод	-
5213	379547.21	4309533.36	Картометрический метод	-
5214	379550.12	4309531.81	Картометрический метод	-
5215	379560.87	4309538.52	Картометрический метод	-
5216	379585.32	4309535.85	Картометрический метод	-
5217	379634.53	4309526.26	Картометрический метод	-
139				
5218	379479.41	4309250.42	Картометрический метод	-
5219	379498.30	4309266.30	Картометрический метод	-
5220	379488.26	4309266.33	Картометрический метод	-
5221	379468.18	4309270.06	Картометрический метод	-
5222	379424.88	4309278.26	Картометрический метод	-
5223	379405.23	4309280.79	Картометрический метод	-
5224	379361.38	4309288.34	Картометрический метод	-
5225	379342.86	4309293.08	Картометрический метод	-
5226	379303.68	4309300.51	Картометрический метод	-
5227	379284.70	4309301.82	Картометрический метод	-
5228	379239.75	4309308.42	Картометрический метод	-
5229	379231.55	4309310.09	Картометрический метод	-
5230	379230.15	4309300.30	Картометрический метод	-
5231	379298.61	4309290.09	Картометрический метод	-
5232	379337.64	4309283.28	Картометрический метод	-
5233	379350.12	4309281.96	Картометрический метод	-
5234	379396.38	4309270.66	Картометрический метод	-
5235	379415.47	4309267.04	Картометрический метод	-
5236	379449.58	4309259.20	Картометрический метод	-
140				
5237	379637.36	4309207.59	Картометрический метод	-
5238	379645.63	4309215.78	Картометрический метод	-
5239	379645.24	4309215.40	Картометрический метод	-
5240	379632.42	4309218.93	Картометрический метод	-
5241	379554.59	4309244.02	Картометрический метод	-
5242	379553.84	4309248.24	Картометрический метод	-
5243	379548.62	4309240.96	Картометрический метод	-
5244	379542.41	4309238.18	Картометрический метод	-
5245	379593.99	4309218.61	Картометрический метод	-
141				
5246	379361.38	4309288.34	Картометрический метод	-
5247	379366.52	4309311.03	Картометрический метод	-
5248	379369.17	4309333.58	Картометрический метод	-
5249	379374.20	4309373.32	Картометрический метод	-
5250	379378.07	4309395.69	Картометрический метод	-



5251	379378.80	4309399.39	Картометрический метод	-
5252	379381.65	4309413.64	Картометрический метод	-
5253	379385.26	4309432.13	Картометрический метод	-
5254	379398.30	4309512.21	Картометрический метод	-
5255	379405.95	4309541.16	Картометрический метод	-
5256	379405.22	4309550.61	Картометрический метод	-
5257	379399.43	4309600.53	Картометрический метод	-
5258	379394.97	4309646.18	Картометрический метод	-
5259	379391.81	4309676.12	Картометрический метод	-
5260	379373.51	4309673.98	Картометрический метод	-
5261	379375.79	4309644.62	Картометрический метод	-
5262	379378.62	4309617.52	Картометрический метод	-
5263	379382.62	4309570.41	Картометрический метод	-
5264	379385.35	4309550.01	Картометрический метод	-
5265	379387.05	4309539.32	Картометрический метод	-
5266	379388.06	4309527.36	Картометрический метод	-
5267	379342.86	4309293.08	Картометрический метод	-
142				
5268	379299.63	4309067.17	Картометрический метод	-
5269	379298.61	4309084.55	Картометрический метод	-
5270	379301.08	4309114.83	Картометрический метод	-
5271	379322.09	4309194.15	Картометрический метод	-
5272	379325.82	4309208.76	Картометрический метод	-
5273	379329.90	4309226.37	Картометрический метод	-
5274	379338.94	4309253.59	Картометрический метод	-
5275	379350.12	4309281.96	Картометрический метод	-
5276	379337.64	4309283.28	Картометрический метод	-
5277	379335.68	4309276.66	Картометрический метод	-
5278	379335.21	4309273.50	Картометрический метод	-
5279	379331.34	4309262.65	Картометрический метод	-
5280	379316.08	4309226.27	Картометрический метод	-
5281	379309.95	4309200.52	Картометрический метод	-
5282	379304.24	4309164.78	Картометрический метод	-
5283	379302.25	4309155.41	Картометрический метод	-
5284	379296.10	4309137.48	Картометрический метод	-
5285	379291.41	4309121.91	Картометрический метод	-
5286	379286.87	4309068.02	Картометрический метод	-
143				
5287	379542.41	4309238.18	Картометрический метод	-
5288	379548.62	4309240.96	Картометрический метод	-
5289	379553.84	4309248.24	Картометрический метод	-
5290	379656.99	4309382.96	Картометрический метод	-
5291	379660.27	4309401.45	Картометрический метод	-
5292	379661.47	4309406.31	Картометрический метод	-
5293	379661.92	4309453.73	Картометрический метод	-
5294	379636.43	4309545.39	Картометрический метод	-
5295	379530.90	4309563.52	Картометрический метод	-
5296	379530.40	4309559.57	Картометрический метод	-
5297	379602.12	4309547.15	Картометрический метод	-
5298	379633.29	4309541.76	Картометрический метод	-
5299	379638.09	4309522.89	Картометрический метод	-
5300	379655.39	4309454.87	Картометрический метод	-
5301	379652.33	4309414.37	Картометрический метод	-
5302	379647.69	4309386.59	Картометрический метод	-
5303	379601.72	4309321.26	Картометрический метод	-
5304	379544.33	4309252.45	Картометрический метод	-
5305	379538.15	4309254.57	Картометрический метод	-
5306	379525.66	4309258.96	Картометрический метод	-
5307	379507.76	4309262.19	Картометрический метод	-
5308	379498.30	4309266.30	Картометрический метод	-
5309	379479.41	4309250.42	Картометрический метод	-
5310	379505.13	4309244.89	Картометрический метод	-
144				
5311	379507.76	4309262.19	Картометрический метод	-
5312	379508.90	4309287.17	Картометрический метод	-
5313	379517.37	4309318.55	Картометрический метод	-
5314	379531.45	4309381.26	Картометрический метод	-
5315	379539.59	4309418.40	Картометрический метод	-
5316	379543.73	4309457.37	Картометрический метод	-
5317	379545.77	4309477.17	Картометрический метод	-
5318	379547.53	4309514.95	Картометрический метод	-
5319	379549.42	4309527.24	Картометрический метод	-
5320	379550.12	4309531.81	Картометрический метод	-
5321	379547.21	4309533.36	Картометрический метод	-
5322	379542.16	4309546.26	Картометрический метод	-
5323	379532.46	4309548.50	Картометрический метод	-
5324	379530.52	4309553.93	Картометрический метод	-
5325	379517.22	4309664.18	Картометрический метод	-
5326	379514.18	4309693.51	Картометрический метод	-
5327	379502.67	4309691.44	Картометрический метод	-
5328	379502.74	4309686.68	Картометрический метод	-
5329	379509.14	4309644.95	Картометрический метод	-
5330	379512.02	4309620.87	Картометрический метод	-
5331	379514.47	4309598.52	Картометрический метод	-
5332	379522.97	4309552.56	Картометрический метод	-
5333	379527.64	4309547.82	Картометрический метод	-
5334	379530.13	4309541.03	Картометрический метод	-
5335	379532.90	4309537.54	Картометрический метод	-
5336	379530.22	4309502.42	Картометрический метод	-
5337	379529.30	4309480.71	Картометрический метод	-
5338	379525.12	4309437.78	Картометрический метод	-
5339	379523.95	4309427.96	Картометрический метод	-

5340	379521.54	4309417.60	Картометрический метод	-
5341	379511.98	4309377.56	Картометрический метод	-
5342	379498.37	4309315.90	Картометрический метод	-
5343	379488.26	4309266.33	Картометрический метод	-
5344	379498.30	4309266.30	Картометрический метод	-
145				
5345	379749.15	4309375.09	Картометрический метод	-
5346	379749.60	4309377.72	Картометрический метод	-
5347	379749.75	4309378.58	Картометрический метод	-
5348	379759.08	4309376.71	Картометрический метод	-
5349	379760.01	4309379.66	Картометрический метод	-
5350	379715.08	4309393.92	Картометрический метод	-
5351	379703.47	4309393.33	Картометрический метод	-
5352	379684.39	4309400.64	Картометрический метод	-
5353	379661.47	4309406.31	Картометрический метод	-
5354	379660.27	4309401.45	Картометрический метод	-
5355	379682.89	4309395.86	Картометрический метод	-
5356	379702.67	4309388.28	Картометрический метод	-
5357	379706.44	4309387.38	Картометрический метод	-
146				
5358	378940.32	4309002.89	Картометрический метод	-
5359	378947.11	4309026.41	Картометрический метод	-
5360	378972.02	4309123.77	Картометрический метод	-
5361	378972.23	4309124.47	Картометрический метод	-
5362	378978.99	4309146.55	Картометрический метод	-
5363	378986.56	4309185.70	Картометрический метод	-
5364	379000.03	4309255.39	Картометрический метод	-
5365	379002.77	4309277.80	Картометрический метод	-
5366	379005.06	4309297.69	Картометрический метод	-
5367	379002.69	4309323.62	Картометрический метод	-
5368	378997.11	4309344.47	Картометрический метод	-
5369	378993.03	4309362.21	Картометрический метод	-
5370	378987.39	4309383.97	Картометрический метод	-
5371	378982.02	4309406.90	Картометрический метод	-
5372	378975.26	4309424.66	Картометрический метод	-
5373	378972.19	4309435.23	Картометрический метод	-
5374	378944.14	4309528.65	Картометрический метод	-
5375	378936.32	4309552.05	Картометрический метод	-
5376	378935.32	4309555.82	Картометрический метод	-
5377	378935.32	4309555.82	Картометрический метод	-
5378	378931.75	4309569.28	Картометрический метод	-
5379	378921.51	4309599.91	Картометрический метод	-
5380	378908.42	4309643.46	Картометрический метод	-
5381	378895.75	4309679.60	Картометрический метод	-
5382	378892.96	4309693.81	Картометрический метод	-
5383	378879.20	4309735.83	Картометрический метод	-
5384	378861.65	4309798.69	Картометрический метод	-
5385	378857.54	4309813.58	Картометрический метод	-
5386	378855.71	4309821.63	Картометрический метод	-
5387	378850.21	4309844.34	Картометрический метод	-
5388	378844.35	4309863.56	Картометрический метод	-
5389	378839.18	4309871.49	Картометрический метод	-
5390	378837.22	4309879.32	Картометрический метод	-
5391	378821.29	4309944.17	Картометрический метод	-
5392	378818.55	4309955.41	Картометрический метод	-
5393	378799.96	4310025.48	Картометрический метод	-
5394	378794.70	4310053.83	Картометрический метод	-
5395	378793.10	4310096.36	Картометрический метод	-
5396	378798.82	4310141.86	Картометрический метод	-
5397	378808.89	4310188.77	Картометрический метод	-
5398	378812.13	4310204.95	Картометрический метод	-
5399	378821.53	4310226.28	Картометрический метод	-
5400	378836.09	4310290.53	Картометрический метод	-
5401	378842.04	4310323.54	Картометрический метод	-
5402	378845.63	4310340.55	Картометрический метод	-
5403	378863.29	4310420.59	Картометрический метод	-
5404	378891.40	4310526.78	Картометрический метод	-
5405	378873.79	4310528.07	Картометрический метод	-
5406	378840.79	4310377.50	Картометрический метод	-
5407	378831.89	4310342.40	Картометрический метод	-
5408	378824.36	4310316.63	Картометрический метод	-
5409	378808.42	4310271.97	Картометрический метод	-
5410	378793.79	4310214.35	Картометрический метод	-
5411	378778.47	4310136.61	Картометрический метод	-
5412	378773.71	4310105.27	Картометрический метод	-
5413	378772.92	4310083.02	Картометрический метод	-
5414	378777.32	4310042.40	Картометрический метод	-
5415	378790.81	4309985.47	Картометрический метод	-
5416	378798.78	4309957.77	Картометрический метод	-
5417	378803.54	4309934.96	Картометрический метод	-
5418	378815.76	4309882.37	Картометрический метод	-
5419	378819.42	4309877.73	Картометрический метод	-
5420	378821.74	4309868.34	Картометрический метод	-
5421	378822.60	4309861.54	Картометрический метод	-
5422	378832.58	4309830.19	Картометрический метод	-
5423	378874.38	4309685.94	Картометрический метод	-
5424	378876.04	4309683.40	Картометрический метод	-
5425	378878.76	4309674.85	Картометрический метод	-
5426	378878.59	4309671.80	Картометрический метод	-
5427	378893.97	4309625.33	Картометрический метод	-
5428	378900.53	4309605.50	Картометрический метод	-
5429	378907.55	4309583.80	Картометрический метод	-



5430	378912.32	4309565.85	Картометрический метод	-
5431	378915.95	4309556.42	Картометрический метод	-
5432	378918.48	4309548.09	Картометрический метод	-
5433	378918.84	4309543.12	Картометрический метод	-
5434	378931.60	4309502.16	Картометрический метод	-
5435	378952.80	4309431.78	Картометрический метод	-
5436	378955.26	4309423.10	Картометрический метод	-
5437	378960.87	4309404.76	Картометрический метод	-
5438	378978.99	4309334.73	Картометрический метод	-
5439	378984.46	4309309.20	Картометрический метод	-
5440	378984.48	4309309.12	Картометрический метод	-
5441	378988.14	4309281.23	Картометрический метод	-
5442	378987.68	4309256.56	Картометрический метод	-
5443	378987.67	4309255.75	Картометрический метод	-
5444	378978.25	4309211.11	Картометрический метод	-
5445	378966.42	4309161.19	Картометрический метод	-
5446	378960.19	4309152.78	Картометрический метод	-
5447	378955.12	4309131.22	Картометрический метод	-
5448	378953.00	4309122.20	Картометрический метод	-
5449	378930.52	4309025.31	Картометрический метод	-
5450	378914.57	4309020.05	Картометрический метод	-
5451	378906.96	4309012.71	Картометрический метод	-
5452	378901.59	4309010.38	Картометрический метод	-
147				
5453	378936.32	4309552.05	Картометрический метод	-
5454	378977.61	4309565.70	Картометрический метод	-
5455	379044.92	4309583.75	Картометрический метод	-
5456	379065.11	4309591.69	Картометрический метод	-
5457	379112.26	4309605.09	Картометрический метод	-
5458	379160.37	4309620.75	Картометрический метод	-
5459	379164.85	4309621.94	Картометрический метод	-
5460	379207.00	4309633.97	Картометрический метод	-
5461	379249.41	4309644.18	Картометрический метод	-
5462	379257.72	4309643.74	Картометрический метод	-
5463	379263.81	4309646.46	Картометрический метод	-
5464	379275.53	4309649.98	Картометрический метод	-
5465	379276.29	4309660.16	Картометрический метод	-
5466	379303.33	4309663.64	Картометрический метод	-
5467	379373.51	4309673.98	Картометрический метод	-
5468	379391.81	4309676.12	Картометрический метод	-
5469	379429.87	4309682.00	Картометрический метод	-
5470	379454.73	4309684.67	Картометрический метод	-
5471	379484.93	4309687.49	Картометрический метод	-
5472	379502.67	4309691.44	Картометрический метод	-
5473	379514.18	4309693.51	Картометрический метод	-
5474	379512.68	4309705.87	Картометрический метод	-
5475	379471.96	4309699.84	Картометрический метод	-
5476	379420.73	4309690.23	Картометрический метод	-
5477	379399.99	4309688.21	Картометрический метод	-
5478	379392.58	4309688.06	Картометрический метод	-
5479	379376.81	4309687.64	Картометрический метод	-
5480	379340.24	4309682.31	Картометрический метод	-
5481	379327.34	4309680.63	Картометрический метод	-
5482	379280.35	4309671.46	Картометрический метод	-
5483	379276.05	4309670.62	Картометрический метод	-
5484	379267.53	4309668.11	Картометрический метод	-
5485	379260.34	4309666.19	Картометрический метод	-
5486	379230.15	4309659.03	Картометрический метод	-
5487	379207.73	4309652.67	Картометрический метод	-
5488	379168.10	4309638.42	Картометрический метод	-
5489	379148.79	4309633.17	Картометрический метод	-
5490	379060.39	4309611.17	Картометрический метод	-
5491	379042.10	4309604.77	Картометрический метод	-
5492	379009.17	4309592.14	Картометрический метод	-
5493	379002.22	4309590.07	Картометрический метод	-
5494	378963.96	4309579.78	Картометрический метод	-
5495	378931.75	4309569.28	Картометрический метод	-
5496	378935.32	4309555.82	Картометрический метод	-
148				
5497	378683.92	4309478.46	Картометрический метод	-
5498	378726.50	4309490.25	Картометрический метод	-
5499	378748.86	4309495.79	Картометрический метод	-
5500	378806.07	4309511.83	Картометрический метод	-
5501	378816.62	4309514.90	Картометрический метод	-
5502	378828.03	4309520.24	Картометрический метод	-
5503	378876.59	4309530.57	Картометрический метод	-
5504	378897.36	4309536.70	Картометрический метод	-
5505	378918.84	4309543.12	Картометрический метод	-
5506	378918.48	4309548.09	Картометрический метод	-
5507	378915.95	4309556.42	Картометрический метод	-
5508	378912.32	4309565.85	Картометрический метод	-
5509	378870.92	4309550.38	Картометрический метод	-
5510	378827.47	4309537.94	Картометрический метод	-
5511	378811.62	4309530.91	Картометрический метод	-
5512	378765.38	4309516.21	Картометрический метод	-
5513	378744.96	4309509.22	Картометрический метод	-
5514	378683.76	4309496.62	Картометрический метод	-
5515	378681.89	4309488.80	Картометрический метод	-
149				
5516	378582.21	4309455.98	Картометрический метод	-
5517	378601.75	4309460.61	Картометрический метод	-
5518	378630.28	4309466.03	Картометрический метод	-

5519	378642.37	4309468.44	Картометрический метод	-
5520	378667.03	4309473.52	Картометрический метод	-
5521	378670.58	4309472.19	Картометрический метод	-
5522	378664.04	4309488.62	Картометрический метод	-
5523	378637.12	4309482.47	Картометрический метод	-
5524	378624.01	4309479.30	Картометрический метод	-
5525	378590.12	4309471.84	Картометрический метод	-
5526	378578.30	4309471.96	Картометрический метод	-
5527	378578.28	4309467.33	Картометрический метод	-
5528	378579.73	4309459.57	Картометрический метод	-
150				
5529	378446.66	4309429.14	Картометрический метод	-
5530	378451.66	4309429.52	Картометрический метод	-
5531	378480.43	4309431.40	Картометрический метод	-
5532	378494.26	4309432.76	Картометрический метод	-
5533	378510.85	4309435.99	Картометрический метод	-
5534	378563.62	4309454.47	Картометрический метод	-
5535	378561.42	4309466.04	Картометрический метод	-
5536	378510.89	4309448.43	Картометрический метод	-
5537	378491.00	4309443.86	Картометрический метод	-
5538	378455.51	4309444.07	Картометрический метод	-
5539	378446.48	4309447.44	Картометрический метод	-
5540	378440.52	4309449.21	Картометрический метод	-
5541	378439.72	4309449.59	Картометрический метод	-
5542	378344.85	4309475.47	Картометрический метод	-
5543	378312.26	4309484.83	Картометрический метод	-
5544	378305.33	4309483.75	Картометрический метод	-
5545	378300.83	4309483.04	Картометрический метод	-
5546	378301.94	4309475.11	Картометрический метод	-
5547	378309.55	4309466.22	Картометрический метод	-
5548	378308.80	4309464.44	Картометрический метод	-
5549	378408.30	4309434.09	Картометрический метод	-
151				
5550	378203.52	4309438.80	Картометрический метод	-
5551	378205.38	4309443.45	Картометрический метод	-
5552	378205.59	4309447.29	Картометрический метод	-
5553	378196.79	4309460.24	Картометрический метод	-
5554	378177.55	4309465.70	Картометрический метод	-
5555	378170.89	4309468.02	Картометрический метод	-
5556	378162.48	4309470.57	Картометрический метод	-
5557	378154.89	4309472.68	Картометрический метод	-
5558	378136.03	4309478.10	Картометрический метод	-
5559	378114.38	4309485.53	Картометрический метод	-
5560	378095.57	4309490.93	Картометрический метод	-
5561	378028.08	4309508.80	Картометрический метод	-
5562	378016.37	4309512.11	Картометрический метод	-
5563	378012.64	4309511.74	Картометрический метод	-
5564	378012.63	4309511.74	Картометрический метод	-
5565	378010.36	4309511.51	Картометрический метод	-
5566	378006.15	4309508.20	Картометрический метод	-
5567	378002.18	4309499.56	Картометрический метод	-
5568	378017.73	4309496.11	Картометрический метод	-
5569	378023.89	4309494.71	Картометрический метод	-
5570	378063.30	4309482.22	Картометрический метод	-
5571	378074.63	4309481.78	Картометрический метод	-
5572	378078.99	4309482.70	Картометрический метод	-
5573	378114.31	4309468.93	Картометрический метод	-
5574	378126.85	4309460.24	Картометрический метод	-
152				
5575	378953.00	4309122.20	Картометрический метод	-
5576	378955.12	4309131.22	Картометрический метод	-
5577	378960.19	4309152.78	Картометрический метод	-
5578	378947.66	4309153.79	Картометрический метод	-
5579	378942.78	4309154.81	Картометрический метод	-
5580	378934.63	4309154.76	Картометрический метод	-
5581	378917.29	4309158.86	Картометрический метод	-
5582	378901.51	4309163.23	Картометрический метод	-
5583	378879.81	4309169.53	Картометрический метод	-
5584	378860.43	4309173.26	Картометрический метод	-
5585	378838.61	4309178.75	Картометрический метод	-
5586	378780.34	4309189.65	Картометрический метод	-
5587	378706.48	4309205.13	Картометрический метод	-
5588	378663.16	4309214.89	Картометрический метод	-
5589	378661.23	4309219.34	Картометрический метод	-
5590	378653.79	4309221.34	Картометрический метод	-
5591	378649.59	4309219.86	Картометрический метод	-
5592	378598.88	4309230.37	Картометрический метод	-
5593	378580.70	4309234.01	Картометрический метод	-
5594	378541.17	4309241.94	Картометрический метод	-
5595	378535.08	4309243.04	Картометрический метод	-
5596	378448.56	4309262.15	Картометрический метод	-
5597	378447.89	4309262.30	Картометрический метод	-
5598	378291.88	4309307.95	Картометрический метод	-
5599	378284.02	4309310.52	Картометрический метод	-
5600	378256.46	4309317.70	Картометрический метод	-
5601	378167.53	4309341.03	Картометрический метод	-
5602	378159.05	4309346.11	Картометрический метод	-
5603	378129.72	4309357.54	Картометрический метод	-
5604	378108.73	4309367.51	Картометрический метод	-
5605	378033.79	4309394.13	Картометрический метод	-
5606	378010.25	4309403.29	Картометрический метод	-
5607	377981.15	4309415.93	Картометрический метод	-



5608	377972.79	4309398.04	Картометрический метод	-
5609	377985.06	4309393.29	Картометрический метод	-
5610	377994.28	4309388.14	Картометрический метод	-
5611	378015.76	4309381.35	Картометрический метод	-
5612	378018.70	4309380.07	Картометрический метод	-
5613	378069.90	4309358.43	Картометрический метод	-
5614	378081.92	4309352.88	Картометрический метод	-
5615	378150.00	4309326.51	Картометрический метод	-
5616	378174.29	4309318.01	Картометрический метод	-
5617	378199.41	4309307.60	Картометрический метод	-
5618	378212.89	4309302.93	Картометрический метод	-
5619	378285.76	4309282.72	Картометрический метод	-
5620	378356.80	4309264.29	Картометрический метод	-
5621	378570.31	4309217.24	Картометрический метод	-
5622	378577.16	4309215.79	Картометрический метод	-
5623	378595.78	4309210.60	Картометрический метод	-
5624	378627.13	4309203.28	Картометрический метод	-
5625	378738.24	4309179.07	Картометрический метод	-
5626	378746.04	4309177.37	Картометрический метод	-
5627	378787.98	4309162.49	Картометрический метод	-
5628	378809.21	4309157.59	Картометрический метод	-
5629	378831.66	4309152.45	Картометрический метод	-
5630	378853.82	4309147.08	Картометрический метод	-
5631	378873.26	4309141.10	Картометрический метод	-
5632	378895.21	4309136.16	Картометрический метод	-
5633	378926.56	4309126.71	Картометрический метод	-
153				
5634	379171.76	4309068.54	Картометрический метод	-
5635	379179.64	4309077.23	Картометрический метод	-
5636	379181.06	4309080.25	Картометрический метод	-
5637	379149.50	4309089.79	Картометрический метод	-
5638	379131.33	4309095.33	Картометрический метод	-
5639	379120.47	4309098.62	Картометрический метод	-
5640	379055.22	4309116.43	Картометрический метод	-
5641	379037.42	4309121.48	Картометрический метод	-
5642	379029.47	4309124.06	Картометрический метод	-
5643	379012.32	4309129.86	Картометрический метод	-
5644	378978.32	4309144.38	Картометрический метод	-
5645	378972.23	4309124.47	Картометрический метод	-
5646	378972.02	4309123.77	Картометрический метод	-
5647	378996.55	4309117.61	Картометрический метод	-
5648	379057.01	4309099.10	Картометрический метод	-
5649	379090.84	4309091.76	Картометрический метод	-
5650	379117.51	4309084.10	Картометрический метод	-
5651	379163.31	4309070.96	Картометрический метод	-
154				
5652	379124.37	4309260.82	Картометрический метод	-
5653	379128.04	4309265.22	Картометрический метод	-
5654	379137.61	4309270.21	Картометрический метод	-
5655	379158.05	4309272.31	Картометрический метод	-
5656	379179.89	4309271.34	Картометрический метод	-
5657	379210.57	4309268.48	Картометрический метод	-
5658	379211.15	4309277.00	Картометрический метод	-
5659	379211.15	4309277.00	Картометрический метод	-
5660	379197.82	4309277.59	Картометрический метод	-
5661	379157.62	4309281.28	Картометрический метод	-
5662	379119.06	4309276.70	Картометрический метод	-
155				
5663	379131.33	4309095.33	Картометрический метод	-
5664	379134.75	4309107.55	Картометрический метод	-
5665	379138.36	4309126.09	Картометрический метод	-
5666	379137.53	4309145.42	Картометрический метод	-
5667	379136.00	4309159.52	Картометрический метод	-
5668	379130.37	4309230.07	Картометрический метод	-
5669	379124.37	4309260.82	Картометрический метод	-
5670	379119.06	4309276.70	Картометрический метод	-
5671	379119.06	4309276.70	Картометрический метод	-
5672	379119.00	4309276.89	Картометрический метод	-
5673	379116.24	4309302.97	Картометрический метод	-
5674	379111.89	4309323.03	Картометрический метод	-
5675	379108.95	4309344.71	Картометрический метод	-
5676	379094.16	4309417.03	Картометрический метод	-
5677	379084.55	4309463.48	Картометрический метод	-
5678	379079.21	4309497.22	Картометрический метод	-
5679	379078.91	4309500.39	Картометрический метод	-
5680	379075.36	4309523.65	Картометрический метод	-
5681	379071.80	4309549.28	Картометрический метод	-
5682	379068.39	4309571.85	Картометрический метод	-
5683	379065.11	4309591.69	Картометрический метод	-
5684	379044.92	4309583.75	Картометрический метод	-
5685	379048.38	4309574.04	Картометрический метод	-
5686	379051.05	4309567.73	Картометрический метод	-
5687	379051.73	4309561.32	Картометрический метод	-
5688	379060.93	4309489.53	Картометрический метод	-
5689	379063.62	4309478.49	Картометрический метод	-
5690	379068.74	4309456.86	Картометрический метод	-
5691	379081.51	4309392.03	Картометрический метод	-
5692	379104.98	4309293.23	Картометрический метод	-
5693	379114.69	4309254.25	Картометрический метод	-
5694	379119.38	4309221.21	Картометрический метод	-
5695	379128.76	4309159.93	Картометрический метод	-
5696	379129.24	4309140.94	Картометрический метод	-

5697	379129.59	4309128.74	Картометрический метод	-
5698	379124.53	4309112.03	Картометрический метод	-
5699	379120.47	4309098.62	Картометрический метод	-
156				
5700	379042.10	4309604.77	Картометрический метод	-
5701	379060.39	4309611.17	Картометрический метод	-
5702	379053.35	4309658.93	Картометрический метод	-
5703	379049.65	4309683.45	Картометрический метод	-
5704	379040.04	4309729.38	Картометрический метод	-
5705	379021.29	4309724.58	Картометрический метод	-
5706	379025.45	4309698.06	Картометрический метод	-
5707	379028.55	4309679.98	Картометрический метод	-
5708	379033.96	4309651.54	Картометрический метод	-
		157		
5709	378986.65	4309908.64	Картометрический метод	-
5710	379005.17	4309912.30	Картометрический метод	-
5711	379002.83	4309930.73	Картометрический метод	-
5712	378998.39	4309952.39	Картометрический метод	-
5713	378985.96	4310014.74	Картометрический метод	-
5714	378977.22	4310049.29	Картометрический метод	-
5715	378973.57	4310068.94	Картометрический метод	-
5716	378954.81	4310141.35	Картометрический метод	-
5717	378948.64	4310160.92	Картометрический метод	-
5718	378938.57	4310212.54	Картометрический метод	-
5719	378929.96	4310212.33	Картометрический метод	-
5720	378912.75	4310210.07	Картометрический метод	-
5721	378933.07	4310161.46	Картометрический метод	-
5722	378937.79	4310150.18	Картометрический метод	-
5723	378945.62	4310118.38	Картометрический метод	-
5724	378955.11	4310072.58	Картометрический метод	-
5725	378961.75	4310033.05	Картометрический метод	-
5726	378980.02	4309949.80	Картометрический метод	-
		158		
5727	379019.46	4309739.21	Картометрический метод	-
5728	379037.31	4309747.86	Картометрический метод	-
5729	379032.92	4309762.05	Картометрический метод	-
5730	379027.55	4309792.05	Картометрический метод	-
5731	379015.83	4309854.97	Картометрический метод	-
5732	379006.57	4309899.49	Картометрический метод	-
5733	378987.91	4309894.70	Картометрический метод	-
5734	378990.06	4309885.20	Картометрический метод	-
5735	378999.84	4309842.89	Картометрический метод	-
5736	379004.81	4309822.57	Картометрический метод	-
5737	379008.51	4309799.22	Картометрический метод	-
		159		
5738	379260.34	4309666.19	Картометрический метод	-
5739	379267.53	4309668.11	Картометрический метод	-
5740	379276.05	4309670.62	Картометрический метод	-
5741	379280.35	4309671.46	Картометрический метод	-
5742	379282.10	4309700.76	Картометрический метод	-
5743	379283.06	4309712.85	Картометрический метод	-
5744	379290.11	4309774.07	Картометрический метод	-
5745	379293.77	4309795.07	Картометрический метод	-
5746	379293.68	4309815.60	Картометрический метод	-
5747	379297.48	4309828.39	Картометрический метод	-
5748	379301.16	4309873.05	Картометрический метод	-
5749	379307.91	4309938.34	Картометрический метод	-
5750	379309.42	4309957.30	Картометрический метод	-
5751	379311.47	4309976.86	Картометрический метод	-
5752	379309.45	4309994.27	Картометрический метод	-
5753	379309.22	4309999.57	Картометрический метод	-
5754	379298.48	4310053.61	Картометрический метод	-
5755	379295.67	4310092.84	Картометрический метод	-
5756	379289.99	4310169.26	Картометрический метод	-
5757	379288.86	4310182.30	Картометрический метод	-
5758	379288.85	4310182.35	Картометрический метод	-
5759	379285.32	4310255.38	Картометрический метод	-
5760	379281.88	4310375.37	Картометрический метод	-
5761	379280.92	4310383.10	Картометрический метод	-
5762	379278.08	4310388.20	Картометрический метод	-
5763	379272.12	4310389.62	Картометрический метод	-
5764	379263.01	4310387.78	Картометрический метод	-
5765	379259.90	4310379.24	Картометрический метод	-
5766	379260.80	4310368.92	Картометрический метод	-
5767	379262.90	4310364.70	Картометрический метод	-
5768	379265.74	4310248.35	Картометрический метод	-
5769	379265.88	4310226.96	Картометрический метод	-
5770	379265.89	4310226.26	Картометрический метод	-
5771	379267.94	4310186.89	Картометрический метод	-
5772	379268.85	4310161.89	Картометрический метод	-
5773	379269.74	4310136.92	Картометрический метод	-
5774	379270.64	4310111.94	Картометрический метод	-
5775	379271.40	4310091.46	Картометрический метод	-
5776	379273.75	4310036.53	Картометрический метод	-
5777	379279.13	4310030.66	Картометрический метод	-
5778	379288.01	4310013.28	Картометрический метод	-
5779	379294.83	4309987.51	Картометрический метод	-
5780	379294.24	4309968.43	Картометрический метод	-
5781	379291.83	4309953.15	Картометрический метод	-
5782	379273.47	4309826.38	Картометрический метод	-
5783	379273.26	4309811.07	Картометрический метод	-
5784	379270.09	4309789.70	Картометрический метод	-



5785	379266.63	4309743.05	Картометрический метод	-
5786	379263.25	4309693.47	Картометрический метод	-
160				
5787	379194.98	4309077.95	Картометрический метод	-
5788	379216.27	4309184.98	Картометрический метод	-
5789	379216.61	4309190.26	Картометрический метод	-
5790	379218.05	4309211.17	Картометрический метод	-
5791	379220.20	4309236.20	Картометрический метод	-
5792	379222.85	4309253.81	Картометрический метод	-
5793	379224.07	4309261.95	Картометрический метод	-
5794	379226.40	4309277.13	Картометрический метод	-
5795	379228.32	4309288.58	Картометрический метод	-
5796	379230.15	4309300.30	Картометрический метод	-
5797	379231.55	4309310.09	Картометрический метод	-
5798	379236.32	4309343.04	Картометрический метод	-
5799	379242.59	4309388.54	Картометрический метод	-
5800	379247.05	4309412.39	Картометрический метод	-
5801	379250.15	4309430.23	Картометрический метод	-
5802	379254.58	4309467.31	Картометрический метод	-
5803	379260.96	4309521.03	Картометрический метод	-
5804	379261.73	4309535.87	Картометрический метод	-
5805	379263.12	4309547.74	Картометрический метод	-
5806	379265.75	4309569.22	Картометрический метод	-
5807	379268.23	4309591.02	Картометрический метод	-
5808	379275.14	4309639.07	Картометрический метод	-
5809	379275.53	4309649.98	Картометрический метод	-
5810	379263.81	4309646.46	Картометрический метод	-
5811	379257.72	4309643.74	Картометрический метод	-
5812	379255.47	4309618.98	Картометрический метод	-
5813	379250.58	4309593.46	Картометрический метод	-
5814	379242.59	4309525.03	Картометрический метод	-
5815	379239.04	4309501.14	Картометрический метод	-
5816	379230.26	4309442.61	Картометрический метод	-
5817	379222.21	4309365.16	Картометрический метод	-
5818	379217.16	4309318.60	Картометрический метод	-
5819	379211.15	4309277.00	Картометрический метод	-
5820	379210.57	4309268.48	Картометрический метод	-
5821	379206.76	4309249.88	Картометрический метод	-
5822	379204.42	4309227.14	Картометрический метод	-
5823	379202.97	4309213.72	Картометрический метод	-
5824	379197.93	4309175.90	Картометрический метод	-
5825	379191.79	4309130.59	Картометрический метод	-
5826	379185.85	4309101.64	Картометрический метод	-
5827	379183.90	4309090.75	Картометрический метод	-
5828	379181.06	4309080.25	Картометрический метод	-
161				
5829	379376.81	4309687.64	Картометрический метод	-
5830	379392.58	4309688.06	Картометрический метод	-
5831	379392.96	4309755.22	Картометрический метод	-
5832	379401.86	4309847.96	Картометрический метод	-
5833	379404.88	4309866.94	Картометрический метод	-
5834	379428.58	4310124.20	Картометрический метод	-
5835	379364.71	4310167.26	Картометрический метод	-
5836	379288.86	4310182.30	Картометрический метод	-
5837	379289.99	4310169.26	Картометрический метод	-
5838	379302.85	4310167.33	Картометрический метод	-
5839	379362.89	4310161.85	Картометрический метод	-
5840	379419.45	4310120.34	Картометрический метод	-
5841	379417.97	4310100.40	Картометрический метод	-
5842	379415.56	4310075.51	Картометрический метод	-
5843	379409.93	4310016.95	Картометрический метод	-
5844	379404.17	4309959.76	Картометрический метод	-
5845	379397.01	4309894.77	Картометрический метод	-
5846	379390.10	4309833.75	Картометрический метод	-
5847	379390.05	4309833.48	Картометрический метод	-
5848	379388.40	4309824.39	Картометрический метод	-
162				
5849	378895.75	4309679.60	Картометрический метод	-
5850	378921.97	4309686.83	Картометрический метод	-
5851	378944.95	4309695.62	Картометрический метод	-
5852	378966.87	4309704.87	Картометрический метод	-
5853	379021.29	4309724.58	Картометрический метод	-
5854	379040.04	4309729.38	Картометрический метод	-
5855	379084.51	4309745.47	Картометрический метод	-
5856	379102.99	4309751.70	Картометрический метод	-
5857	379122.74	4309758.75	Картометрический метод	-
5858	379159.50	4309775.37	Картометрический метод	-
5859	379261.56	4309809.93	Картометрический метод	-
5860	379273.27	4309811.77	Картометрический метод	-
5861	379273.26	4309811.07	Картометрический метод	-
5862	379273.47	4309826.38	Картометрический метод	-
5863	379218.82	4309814.27	Картометрический метод	-
5864	379204.95	4309811.59	Картометрический метод	-
5865	379154.69	4309793.76	Картометрический метод	-
5866	379118.39	4309775.67	Картометрический метод	-
5867	379103.55	4309768.87	Картометрический метод	-
5868	379088.90	4309762.86	Картометрический метод	-
5869	379037.31	4309747.86	Картометрический метод	-
5870	379019.46	4309739.21	Картометрический метод	-
5871	378966.84	4309720.62	Картометрический метод	-
5872	378947.92	4309713.51	Картометрический метод	-
5873	378892.96	4309693.81	Картометрический метод	-

163				
5874	378651.43	4309601.52	Картометрический метод	-
5875	378687.40	4309611.92	Картометрический метод	-
5876	378711.06	4309620.26	Картометрический метод	-
5877	378730.37	4309622.09	Картометрический метод	-
5878	378776.02	4309636.46	Картометрический метод	-
5879	378794.24	4309643.41	Картометрический метод	-
5880	378837.99	4309658.37	Картометрический метод	-
5881	378849.08	4309662.33	Картометрический метод	-
5882	378878.59	4309671.80	Картометрический метод	-
5883	378878.76	4309674.85	Картометрический метод	-
5884	378876.04	4309683.40	Картометрический метод	-
5885	378874.38	4309685.94	Картометрический метод	-
5886	378839.40	4309673.59	Картометрический метод	-
5887	378790.13	4309656.21	Картометрический метод	-
5888	378772.09	4309649.97	Картометрический метод	-
5889	378750.53	4309643.03	Картометрический метод	-
5890	378730.87	4309634.15	Картометрический метод	-
5891	378714.81	4309629.15	Картометрический метод	-
5892	378650.91	4309611.19	Картометрический метод	-
5893	378648.81	4309610.06	Картометрический метод	-
164				
5894	379293.68	4309815.60	Картометрический метод	-
5895	379340.20	4309821.68	Картометрический метод	-
5896	379359.62	4309823.37	Картометрический метод	-
5897	379388.46	4309824.69	Картометрический метод	-
5898	379388.40	4309824.39	Картометрический метод	-
5899	379390.05	4309833.48	Картометрический метод	-
5900	379346.07	4309830.88	Картометрический метод	-
5901	379297.48	4309828.39	Картометрический метод	-
165				
5902	378394.87	4309760.46	Картометрический метод	-
5903	378429.03	4309769.68	Картометрический метод	-
5904	378465.20	4309778.67	Картометрический метод	-
5905	378470.70	4309780.04	Картометрический метод	-
5906	378479.54	4309782.25	Картометрический метод	-
5907	378485.28	4309784.08	Картометрический метод	-
5908	378571.77	4309806.44	Картометрический метод	-
5909	378588.34	4309811.66	Картометрический метод	-
5910	378628.09	4309819.27	Картометрический метод	-
5911	378651.05	4309826.45	Картометрический метод	-
5912	378683.42	4309831.68	Картометрический метод	-
5913	378712.39	4309838.68	Картометрический метод	-
5914	378737.76	4309845.90	Картометрический метод	-
5915	378762.78	4309852.59	Картометрический метод	-
5916	378791.18	4309856.12	Картометрический метод	-
5917	378822.60	4309861.54	Картометрический метод	-
5918	378821.74	4309868.34	Картометрический метод	-
5919	378819.42	4309877.73	Картометрический метод	-
5920	378815.76	4309882.37	Картометрический метод	-
5921	378790.25	4309877.31	Картометрический метод	-
5922	378763.46	4309874.20	Картометрический метод	-
5923	378737.13	4309869.80	Картометрический метод	-
5924	378729.26	4309867.90	Картометрический метод	-
5925	378723.09	4309864.11	Картометрический метод	-
5926	378715.76	4309862.76	Картометрический метод	-
5927	378708.73	4309861.57	Картометрический метод	-
5928	378645.66	4309850.92	Картометрический метод	-
5929	378623.30	4309845.91	Картометрический метод	-
5930	378602.54	4309840.11	Картометрический метод	-
5931	378577.54	4309834.69	Картометрический метод	-
5932	378562.43	4309830.81	Картометрический метод	-
5933	378540.39	4309825.69	Картометрический метод	-
5934	378477.64	4309809.67	Картометрический метод	-
5935	378464.77	4309806.41	Картометрический метод	-
5936	378432.68	4309797.13	Картометрический метод	-
5937	378393.14	4309782.92	Картометрический метод	-
5938	378389.05	4309777.71	Картометрический метод	-
5939	378390.91	4309764.57	Картометрический метод	-
166				
5940	378844.35	4309863.56	Картометрический метод	-
5941	378850.46	4309866.20	Картометрический метод	-
5942	378906.90	4309883.71	Картометрический метод	-
5943	378987.91	4309894.70	Картометрический метод	-
5944	379006.57	4309899.49	Картометрический метод	-
5945	379066.86	4309913.66	Картометрический метод	-
5946	379085.99	4309918.23	Картометрический метод	-
5947	379105.44	4309922.92	Картометрический метод	-
5948	379166.05	4309934.04	Картометрический метод	-
5949	379191.64	4309938.61	Картометрический метод	-
5950	379207.65	4309941.40	Картометрический метод	-
5951	379234.26	4309947.76	Картометрический метод	-
5952	379257.52	4309951.17	Картометрический метод	-
5953	379291.83	4309953.15	Картометрический метод	-
5954	379294.24	4309968.43	Картометрический метод	-
5955	379276.26	4309967.90	Картометрический метод	-
5956	379254.82	4309965.93	Картометрический метод	-
5957	379232.56	4309962.51	Картометрический метод	-
5958	379208.88	4309956.78	Картометрический метод	-
5959	379144.74	4309944.49	Картометрический метод	-
5960	379086.55	4309930.68	Картометрический метод	-
5961	379064.42	4309924.26	Картометрический метод	-



5962	379005.17	4309912.30	Картометрический метод	-
5963	378986.65	4309908.64	Картометрический метод	-
5964	378936.91	4309908.05	Картометрический метод	-
5965	378835.80	4309885.94	Картометрический метод	-
5966	378837.22	4309879.32	Картометрический метод	-
5967	378839.18	4309871.49	Картометрический метод	-
167				
5968	378912.75	4310210.07	Картометрический метод	-
5969	378929.96	4310212.33	Картометрический метод	-
5970	378938.57	4310212.54	Картометрический метод	-
5971	378960.02	4310214.83	Картометрический метод	-
5972	378994.52	4310217.21	Картометрический метод	-
5973	379265.88	4310226.96	Картометрический метод	-
5974	379265.74	4310248.35	Картометрический метод	-
5975	379207.53	4310244.21	Картометрический метод	-
5976	379081.66	4310235.89	Картометрический метод	-
5977	379047.70	4310233.76	Картометрический метод	-
5978	378997.03	4310230.43	Картометрический метод	-
5979	378971.49	4310228.53	Картометрический метод	-
5980	378941.69	4310225.93	Картометрический метод	-
5981	378909.34	4310223.88	Картометрический метод	-
5982	378908.12	4310224.03	Картометрический метод	-
5983	378903.17	4310224.65	Картометрический метод	-
5984	378862.20	4310215.37	Картометрический метод	-
5985	378816.09	4310213.78	Картометрический метод	-
5986	378812.13	4310204.95	Картометрический метод	-
5987	378808.89	4310188.77	Картометрический метод	-
5988	378829.90	4310192.67	Картометрический метод	-
5989	378882.87	4310206.55	Картометрический метод	-
5990	378886.19	4310207.14	Картометрический метод	-
5991	378909.98	4310211.46	Картометрический метод	-
168				
5992	378884.30	4310296.88	Картометрический метод	-
5993	378904.78	4310300.21	Картометрический метод	-
5994	378912.35	4310315.44	Картометрический метод	-
5995	378922.33	4310324.04	Картометрический метод	-
5996	378934.35	4310357.76	Картометрический метод	-
5997	378959.54	4310358.03	Картометрический метод	-
5998	378987.25	4310359.75	Картометрический метод	-
5999	379041.97	4310361.27	Картометрический метод	-
6000	379043.15	4310361.36	Картометрический метод	-
6001	379073.95	4310361.75	Картометрический метод	-
6002	379125.21	4310364.21	Картометрический метод	-
6003	379148.54	4310367.10	Картометрический метод	-
6004	379198.61	4310370.59	Картометрический метод	-
6005	379260.80	4310368.92	Картометрический метод	-
6006	379259.90	4310379.24	Картометрический метод	-
6007	379263.01	4310387.78	Картометрический метод	-
6008	379236.76	4310383.01	Картометрический метод	-
6009	379211.55	4310379.84	Картометрический метод	-
6010	379191.17	4310379.91	Картометрический метод	-
6011	379139.31	4310382.35	Картометрический метод	-
6012	379111.41	4310379.33	Картометрический метод	-
6013	379085.99	4310379.08	Картометрический метод	-
6014	379009.96	4310377.79	Картометрический метод	-
6015	378950.47	4310375.66	Картометрический метод	-
6016	378930.07	4310369.93	Картометрический метод	-
6017	378926.19	4310350.91	Картометрический метод	-
6018	378915.41	4310328.30	Картометрический метод	-
6019	378898.82	4310308.11	Картометрический метод	-
6020	378891.44	4310307.34	Картометрический метод	-
6021	378880.38	4310312.00	Картометрический метод	-
6022	378845.63	4310340.55	Картометрический метод	-
6023	378842.04	4310323.54	Картометрический метод	-
6024	378842.12	4310323.53	Картометрический метод	-
6025	378842.12	4310323.53	Картометрический метод	-
6026	378849.41	4310322.69	Картометрический метод	-
169				
6027	378611.42	4309325.32	Картометрический метод	-
6028	378620.50	4309332.04	Картометрический метод	-
6029	378633.33	4309339.13	Картометрический метод	-
6030	378619.61	4309340.28	Картометрический метод	-
6031	378612.75	4309344.62	Картометрический метод	-
6032	378607.85	4309350.52	Картометрический метод	-
6033	378604.20	4309368.59	Картометрический метод	-
6034	378600.01	4309382.78	Картометрический метод	-
6035	378588.58	4309433.15	Картометрический метод	-
6036	378582.21	4309455.98	Картометрический метод	-
6037	378579.73	4309459.57	Картометрический метод	-
6038	378578.28	4309467.33	Картометрический метод	-
6039	378578.30	4309471.96	Картометрический метод	-
6040	378560.23	4309536.31	Картометрический метод	-
6041	378541.70	4309582.79	Картометрический метод	-
6042	378532.17	4309622.88	Картометрический метод	-
6043	378519.43	4309676.83	Картометрический метод	-
6044	378507.51	4309710.80	Картометрический метод	-
6045	378485.28	4309784.08	Картометрический метод	-
6046	378479.54	4309782.25	Картометрический метод	-
6047	378470.70	4309780.04	Картометрический метод	-
6048	378465.20	4309778.67	Картометрический метод	-
6049	378492.64	4309679.92	Картометрический метод	-
6050	378506.69	4309639.49	Картометрический метод	-

6051	378517.12	4309620.08	Картометрический метод	-
6052	378523.43	4309586.38	Картометрический метод	-
6053	378526.30	4309578.00	Картометрический метод	-
6054	378538.14	4309535.96	Картометрический метод	-
6055	378545.79	4309515.98	Картометрический метод	-
6056	378561.42	4309466.04	Картометрический метод	-
6057	378563.62	4309454.47	Картометрический метод	-
6058	378569.58	4309432.19	Картометрический метод	-
6059	378576.84	4309412.24	Картометрический метод	-
6060	378583.39	4309390.55	Картометрический метод	-
6061	378590.75	4309359.03	Картометрический метод	-
6062	378596.79	4309349.17	Картометрический метод	-
6063	378596.79	4309349.17	Картометрический метод	-
6064	378604.38	4309336.80	Картометрический метод	-
6065	378608.81	4309332.51	Картометрический метод	-
170				
6066	378464.77	4309806.41	Картометрический метод	-
6067	378477.64	4309809.67	Картометрический метод	-
6068	378472.81	4309823.36	Картометрический метод	-
6069	378467.66	4309840.57	Картометрический метод	-
6070	378464.24	4309856.44	Картометрический метод	-
6071	378463.67	4309867.81	Картометрический метод	-
6072	378465.58	4309877.92	Картометрический метод	-
6073	378472.82	4309894.81	Картометрический метод	-
6074	378477.64	4309911.80	Картометрический метод	-
6075	378479.78	4309923.20	Картометрический метод	-
6076	378471.58	4309923.45	Картометрический метод	-
6077	378466.42	4309923.56	Картометрический метод	-
6078	378463.22	4309907.56	Картометрический метод	-
6079	378458.64	4309893.61	Картометрический метод	-
6080	378451.33	4309876.69	Картометрический метод	-
6081	378447.69	4309861.89	Картометрический метод	-
171				
6082	378831.89	4310342.40	Картометрический метод	-
6083	378840.79	4310377.50	Картометрический метод	-
6084	378828.96	4310369.04	Картометрический метод	-
6085	378817.05	4310366.77	Картометрический метод	-
6086	378779.75	4310366.24	Картометрический метод	-
6087	378742.36	4310360.73	Картометрический метод	-
6088	378696.19	4310351.54	Картометрический метод	-
6089	378634.58	4310328.75	Картометрический метод	-
6090	378602.32	4310315.34	Картометрический метод	-
6091	378576.65	4310300.35	Картометрический метод	-
6092	378546.85	4310285.29	Картометрический метод	-
6093	378504.22	4310264.18	Картометрический метод	-
6094	378480.78	4310255.19	Картометрический метод	-
6095	378447.58	4310243.68	Картометрический метод	-
6096	378407.20	4310227.08	Картометрический метод	-
6097	378427.58	4310190.22	Картометрический метод	-
6098	378436.92	4310176.33	Картометрический метод	-
6099	378498.29	4310067.20	Картометрический метод	-
6100	378455.76	4310043.28	Картометрический метод	-
6101	378394.38	4310152.40	Картометрический метод	-
6102	378377.02	4310177.59	Картометрический метод	-
6103	378372.17	4310174.30	Картометрический метод	-
6104	378366.21	4310170.38	Картометрический метод	-
6105	378391.93	4310128.13	Картометрический метод	-
6106	378425.88	4310066.38	Картометрический метод	-
6107	378430.26	4310053.65	Картометрический метод	-
6108	378433.82	4310045.76	Картометрический метод	-
6109	378438.02	4310040.45	Картометрический метод	-
6110	378445.20	4310033.91	Картометрический метод	-
6111	378450.67	4310030.34	Картометрический метод	-
6112	378456.33	4310028.12	Картометрический метод	-
6113	378456.50	4310027.96	Картометрический метод	-
6114	378456.50	4310027.96	Картометрический метод	-
6115	378462.99	4310021.88	Картометрический метод	-
6116	378469.97	4309996.24	Картометрический метод	-
6117	378470.33	4309980.11	Картометрический метод	-
6118	378469.92	4309977.30	Картометрический метод	-
6119	378466.42	4309923.56	Картометрический метод	-
6120	378471.57	4309923.65	Картометрический метод	-
6121	378471.60	4309923.65	Картометрический метод	-
6122	378479.78	4309923.20	Картометрический метод	-
6123	378478.50	4309988.97	Картометрический метод	-
6124	378479.06	4310001.73	Картометрический метод	-
6125	378476.71	4310023.48	Картометрический метод	-
6126	378478.70	4310033.20	Картометрический метод	-
6127	378485.00	4310040.29	Картометрический метод	-
6128	378494.06	4310047.53	Картометрический метод	-
6129	378499.08	4310055.74	Картометрический метод	-
6130	378503.68	4310069.14	Картометрический метод	-
6131	378498.59	4310094.61	Картометрический метод	-
6132	378453.17	4310177.30	Картометрический метод	-
6133	378441.72	4310190.50	Картометрический метод	-
6134	378432.15	4310195.38	Картометрический метод	-
6135	378418.47	4310220.26	Картометрический метод	-
6136	378418.82	4310223.79	Картометрический метод	-
6137	378448.13	4310234.97	Картометрический метод	-
6138	378487.07	4310248.82	Картометрический метод	-
6139	378501.67	4310253.75	Картометрический метод	-
6140	378515.94	4310260.40	Картометрический метод	-



6141	378534.47	4310269.39	Картометрический метод	-
6142	378574.65	4310289.65	Картометрический метод	-
6143	378589.47	4310297.75	Картометрический метод	-
6144	378606.74	4310308.19	Картометрический метод	-
6145	378637.34	4310321.81	Картометрический метод	-
6146	378698.02	4310343.06	Картометрический метод	-
6147	378743.26	4310355.67	Картометрический метод	-
6148	378778.77	4310359.38	Картометрический метод	-
6149	378814.08	4310360.14	Картометрический метод	-
6150	378823.63	4310356.28	Картометрический метод	-
6151	378827.52	4310351.58	Картометрический метод	-
172				
6152	378772.09	4309649.97	Картометрический метод	-
6153	378790.13	4309656.21	Картометрический метод	-
6154	378773.24	4309710.74	Картометрический метод	-
6155	378763.56	4309739.12	Картометрический метод	-
6156	378756.71	4309763.36	Картометрический метод	-
6157	378742.84	4309813.56	Картометрический метод	-
6158	378737.76	4309845.90	Картометрический метод	-
6159	378712.39	4309838.68	Картометрический метод	-
6160	378742.57	4309752.70	Картометрический метод	-
6161	378753.93	4309710.49	Картометрический метод	-
173				
6162	378708.73	4309861.57	Картометрический метод	-
6163	378715.76	4309862.76	Картометрический метод	-
6164	378723.09	4309864.11	Картометрический метод	-
6165	378729.26	4309867.90	Картометрический метод	-
6166	378727.23	4309875.65	Картометрический метод	-
6167	378720.89	4309905.19	Картометрический метод	-
6168	378710.10	4309948.88	Картометрический метод	-
6169	378704.26	4309947.01	Картометрический метод	-
6170	378698.34	4309947.02	Картометрический метод	-
6171	378690.44	4309945.68	Картометрический метод	-
6172	378691.45	4309938.64	Картометрический метод	-
6173	378700.59	4309899.86	Картометрический метод	-
174				
6174	378811.62	4309530.91	Картометрический метод	-
6175	378827.47	4309537.94	Картометрический метод	-
6176	378808.45	4309599.61	Картометрический метод	-
6177	378794.24	4309643.41	Картометрический метод	-
6178	378776.02	4309636.46	Картометрический метод	-
6179	378783.42	4309616.40	Картометрический метод	-
6180	378789.82	4309596.67	Картометрический метод	-
6181	378796.04	4309576.10	Картометрический метод	-
175				
6182	378855.46	4309387.39	Картометрический метод	-
6183	378869.41	4309391.64	Картометрический метод	-
6184	378866.75	4309394.74	Картометрический метод	-
6185	378860.82	4309409.20	Картометрический метод	-
6186	378853.16	4309432.10	Картометрический метод	-
6187	378836.85	4309488.60	Картометрический метод	-
6188	378828.03	4309520.24	Картометрический метод	-
6189	378816.62	4309514.90	Картометрический метод	-
6190	378823.07	4309491.81	Картометрический метод	-
6191	378826.14	4309478.90	Картометрический метод	-
6192	378833.87	4309451.08	Картометрический метод	-
6193	378840.57	4309431.49	Картометрический метод	-
176				
6194	378598.88	4309230.37	Картометрический метод	-
6195	378605.79	4309256.74	Картометрический метод	-
6196	378623.38	4309266.99	Картометрический метод	-
6197	378623.87	4309319.72	Картометрический метод	-
6198	378634.16	4309320.87	Картометрический метод	-
6199	378652.31	4309326.33	Картометрический метод	-
6200	378669.00	4309328.39	Картометрический метод	-
6201	378696.18	4309329.76	Картометрический метод	-
6202	378722.37	4309328.78	Картометрический метод	-
6203	378730.54	4309330.40	Картометрический метод	-
6204	378748.85	4309335.58	Картометрический метод	-
6205	378771.73	4309343.92	Картометрический метод	-
6206	378797.67	4309353.06	Картометрический метод	-
6207	378813.65	4309357.98	Картометрический метод	-
6208	378814.23	4309356.07	Картометрический метод	-
6209	378871.44	4309373.42	Картометрический метод	-
6210	378908.22	4309389.72	Картометрический метод	-
6211	378912.79	4309390.84	Картометрический метод	-
6212	378918.21	4309392.92	Картометрический метод	-
6213	378926.48	4309394.93	Картометрический метод	-
6214	378960.87	4309404.76	Картометрический метод	-
6215	378955.26	4309423.10	Картометрический метод	-
6216	378934.24	4309416.11	Картометрический метод	-
6217	378914.10	4309405.39	Картометрический метод	-
6218	378898.73	4309400.57	Картометрический метод	-
6219	378869.41	4309391.64	Картометрический метод	-
6220	378855.46	4309387.39	Картометрический метод	-
6221	378790.28	4309367.53	Картометрический метод	-
6222	378725.67	4309348.20	Картометрический метод	-
6223	378721.78	4309347.33	Картометрический метод	-
6224	378707.74	4309345.20	Картометрический метод	-
6225	378705.06	4309345.96	Картометрический метод	-
6226	378663.12	4309346.64	Картометрический метод	-
6227	378633.33	4309339.13	Картометрический метод	-

6228	378620.50	4309332.04	Картометрический метод	-
6229	378611.42	4309325.32	Картометрический метод	-
6230	378614.25	4309298.10	Картометрический метод	-
6231	378613.60	4309285.74	Картометрический метод	-
6232	378611.67	4309279.27	Картометрический метод	-
6233	378594.31	4309252.84	Картометрический метод	-
6234	378585.16	4309238.90	Картометрический метод	-
6235	378580.70	4309234.01	Картометрический метод	-
177				
6236	378707.74	4309345.20	Картометрический метод	-
6237	378721.78	4309347.33	Картометрический метод	-
6238	378725.67	4309348.20	Картометрический метод	-
6239	378713.39	4309392.66	Картометрический метод	-
6240	378704.13	4309414.88	Картометрический метод	-
6241	378698.25	4309432.25	Картометрический метод	-
6242	378698.08	4309436.10	Картометрический метод	-
6243	378697.49	4309438.01	Картометрический метод	-
6244	378695.51	4309440.81	Картометрический метод	-
6245	378693.25	4309448.70	Картометрический метод	-
6246	378692.24	4309451.58	Картометрический метод	-
6247	378691.19	4309455.25	Картометрический метод	-
6248	378683.92	4309478.46	Картометрический метод	-
6249	378681.89	4309488.80	Картометрический метод	-
6250	378683.76	4309496.62	Картометрический метод	-
6251	378678.40	4309516.62	Картометрический метод	-
6252	378672.39	4309538.50	Картометрический метод	-
6253	378651.43	4309601.52	Картометрический метод	-
6254	378648.81	4309610.06	Картометрический метод	-
6255	378634.04	4309659.63	Картометрический метод	-
6256	378627.44	4309679.75	Картометрический метод	-
6257	378615.65	4309717.85	Картометрический метод	-
6258	378596.90	4309782.25	Картометрический метод	-
6259	378588.34	4309811.66	Картометрический метод	-
6260	378571.77	4309806.44	Картометрический метод	-
6261	378571.77	4309806.41	Картометрический метод	-
6262	378578.50	4309778.06	Картометрический метод	-
6263	378585.68	4309754.11	Картометрический метод	-
6264	378591.22	4309734.38	Картометрический метод	-
6265	378603.49	4309696.68	Картометрический метод	-
6266	378607.48	4309684.50	Картометрический метод	-
6267	378647.95	4309554.29	Картометрический метод	-
6268	378654.14	4309534.01	Картометрический метод	-
6269	378659.60	4309512.79	Картометрический метод	-
6270	378664.04	4309488.62	Картометрический метод	-
6271	378670.58	4309472.19	Картометрический метод	-
6272	378675.74	4309466.90	Картометрический метод	-
6273	378678.94	4309460.42	Картометрический метод	-
6274	378681.75	4309450.80	Картометрический метод	-
6275	378682.08	4309449.82	Картометрический метод	-
6276	378684.10	4309442.89	Картометрический метод	-
6277	378685.06	4309433.59	Картометрический метод	-
6278	378690.54	4309410.10	Картометрический метод	-
6279	378696.16	4309386.83	Картометрический метод	-
6280	378705.06	4309345.96	Картометрический метод	-
178				
6281	378250.68	4309078.37	Картометрический метод	-
6282	378283.80	4309139.40	Картометрический метод	-
6283	378295.81	4309164.66	Картометрический метод	-
6284	378311.00	4309207.21	Картометрический метод	-
6285	378302.36	4309200.33	Картометрический метод	-
6286	378289.12	4309177.00	Картометрический метод	-
6287	378272.49	4309143.34	Картометрический метод	-
6288	378264.58	4309127.42	Картометрический метод	-
6289	378244.09	4309083.22	Картометрический метод	-
179				
6290	378283.50	4309042.98	Картометрический метод	-
6291	378284.96	4309046.37	Картометрический метод	-
6292	378285.76	4309050.27	Картометрический метод	-
6293	378250.68	4309078.37	Картометрический метод	-
6294	378244.09	4309083.22	Картометрический метод	-
6295	378239.57	4309083.13	Картометрический метод	-
6296	378221.37	4309091.79	Картометрический метод	-
6297	378203.43	4309101.16	Картометрический метод	-
6298	378185.88	4309109.83	Картометрический метод	-
6299	378167.45	4309119.48	Картометрический метод	-
6300	378147.91	4309129.05	Картометрический метод	-
6301	378127.81	4309140.01	Картометрический метод	-
6302	378118.15	4309145.14	Картометрический метод	-
6303	378114.63	4309147.39	Картометрический метод	-
6304	378096.53	4309158.43	Картометрический метод	-
6305	378055.98	4309187.56	Картометрический метод	-
6306	378036.55	4309207.91	Картометрический метод	-
6307	378034.56	4309209.78	Картометрический метод	-
6308	378034.55	4309209.78	Картометрический метод	-
6309	378029.75	4309214.29	Картометрический метод	-
6310	378025.41	4309221.03	Картометрический метод	-
6311	378013.93	4309236.52	Картометрический метод	-
6312	378001.85	4309240.81	Картометрический метод	-
6313	377999.04	4309241.93	Картометрический метод	-
6314	377975.86	4309253.65	Картометрический метод	-
6315	377954.48	4309257.34	Картометрический метод	-
6316	377924.43	4309268.45	Картометрический метод	-



6317	377908.81	4309275.66	Картометрический метод	-
6318	377896.38	4309277.74	Картометрический метод	-
6319	377895.80	4309273.85	Картометрический метод	-
6320	377903.52	4309271.06	Картометрический метод	-
6321	377922.68	4309259.63	Картометрический метод	-
6322	377951.31	4309248.24	Картометрический метод	-
6323	377979.36	4309241.74	Картометрический метод	-
6324	378004.30	4309234.51	Картометрический метод	-
6325	378014.02	4309224.85	Картометрический метод	-
6326	378047.34	4309185.74	Картометрический метод	-
6327	378059.52	4309176.04	Картометрический метод	-
6328	378074.30	4309168.05	Картометрический метод	-
6329	378107.57	4309142.22	Картометрический метод	-
6330	378107.58	4309142.21	Картометрический метод	-
6331	378107.57	4309142.23	Картометрический метод	-
6332	378123.44	4309132.26	Картометрический метод	-
6333	378160.98	4309113.91	Картометрический метод	-
6334	378162.78	4309113.03	Картометрический метод	-
6335	378243.28	4309073.07	Картометрический метод	-
6336	378275.64	4309049.01	Картометрический метод	-
180				
6337	378191.04	4308777.88	Картометрический метод	-
6338	378196.06	4308781.22	Картометрический метод	-
6339	378197.25	4308782.11	Картометрический метод	-
6340	378186.94	4308798.90	Картометрический метод	-
6341	378186.94	4308798.90	Картометрический метод	-
6342	378186.94	4308798.91	Картометрический метод	-
6343	378186.01	4308800.71	Картометрический метод	-
6344	378166.25	4308828.02	Картометрический метод	-
6345	378160.71	4308828.41	Картометрический метод	-
6346	378131.63	4308850.11	Картометрический метод	-
6347	378121.57	4308858.81	Картометрический метод	-
6348	378103.08	4308871.11	Картометрический метод	-
6349	378091.96	4308879.79	Картометрический метод	-
6350	378085.45	4308886.91	Картометрический метод	-
6351	378079.17	4308897.07	Картометрический метод	-
6352	378063.75	4308932.46	Картометрический метод	-
6353	378054.64	4308955.91	Картометрический метод	-
6354	378052.88	4308966.71	Картометрический метод	-
6355	378062.42	4309016.48	Картометрический метод	-
6356	378086.50	4309075.99	Картометрический метод	-
6357	378114.97	4309129.01	Картометрический метод	-
6358	378119.04	4309131.99	Картометрический метод	-
6359	378123.44	4309132.26	Картометрический метод	-
6360	378107.57	4309142.23	Картометрический метод	-
6361	378107.58	4309142.21	Картометрический метод	-
6362	378110.39	4309137.20	Картометрический метод	-
6363	378108.62	4309130.33	Картометрический метод	-
6364	378080.76	4309077.60	Картометрический метод	-
6365	378065.60	4309044.53	Картометрический метод	-
6366	378047.06	4309028.81	Картометрический метод	-
6367	378042.21	4309018.23	Картометрический метод	-
6368	378040.69	4308992.50	Картометрический метод	-
6369	378048.79	4308952.97	Картометрический метод	-
6370	378073.86	4308890.72	Картометрический метод	-
6371	378087.74	4308874.42	Картометрический метод	-
6372	378118.56	4308852.28	Картометрический метод	-
6373	378161.14	4308817.45	Картометрический метод	-
6374	378174.63	4308803.53	Картометрический метод	-
181				
6375	378127.81	4309140.01	Картометрический метод	-
6376	378158.99	4309198.64	Картометрический метод	-
6377	378168.59	4309216.08	Картометрический метод	-
6378	378177.65	4309234.84	Картометрический метод	-
6379	378186.95	4309253.29	Картометрический метод	-
6380	378195.34	4309269.41	Картометрический метод	-
6381	378212.89	4309302.93	Картометрический метод	-
6382	378199.41	4309307.60	Картометрический метод	-
6383	378195.17	4309297.77	Картометрический метод	-
6384	378164.81	4309242.05	Картометрический метод	-
6385	378146.36	4309205.77	Картометрический метод	-
6386	378114.63	4309147.39	Картометрический метод	-
6387	378118.15	4309145.14	Картометрический метод	-
182				
6388	378013.93	4309236.52	Картометрический метод	-
6389	378013.04	4309240.72	Картометрический метод	-
6390	378029.72	4309270.12	Картометрический метод	-
6391	378043.81	4309291.32	Картометрический метод	-
6392	378052.64	4309308.61	Картометрический метод	-
6393	378081.92	4309352.88	Картометрический метод	-
6394	378069.90	4309358.43	Картометрический метод	-
6395	378042.32	4309313.12	Картометрический метод	-
6396	378032.27	4309293.76	Картометрический метод	-
6397	378022.23	4309276.05	Картометрический метод	-
6398	378001.85	4309240.81	Картометрический метод	-
183				
6399	377908.81	4309275.66	Картометрический метод	-
6400	377912.41	4309296.69	Картометрический метод	-
6401	377930.74	4309325.84	Картометрический метод	-
6402	377949.73	4309358.40	Картометрический метод	-
6403	377972.79	4309398.04	Картометрический метод	-
6404	377981.15	4309415.93	Картометрический метод	-

6405	377987.12	4309431.16	Картометрический метод	-
6406	377993.06	4309444.57	Картометрический метод	-
6407	378015.77	4309491.81	Картометрический метод	-
6408	378017.73	4309496.11	Картометрический метод	-
6409	378002.18	4309499.56	Картометрический метод	-
6410	378000.20	4309495.03	Картометрический метод	-
6411	377993.55	4309479.81	Картометрический метод	-
6412	377987.48	4309466.70	Картометрический метод	-
6413	377980.47	4309453.94	Картометрический метод	-
6414	377967.64	4309431.26	Картометрический метод	-
6415	377951.49	4309402.84	Картометрический метод	-
6416	377939.03	4309380.62	Картометрический метод	-
6417	377931.03	4309357.57	Картометрический метод	-
6418	377927.78	4309348.22	Картометрический метод	-
6419	377923.07	4309340.24	Картометрический метод	-
6420	377902.20	4309304.20	Картометрический метод	-
6421	377896.38	4309277.74	Картометрический метод	-
184				
6422	378331.55	4309736.77	Картометрический метод	-
6423	378366.68	4309743.19	Картометрический метод	-
6424	378383.41	4309758.48	Картометрический метод	-
6425	378394.86	4309760.46	Картометрический метод	-
6426	378390.90	4309764.57	Картометрический метод	-
6427	378389.05	4309777.71	Картометрический метод	-
6428	378362.08	4309754.49	Картометрический метод	-
6429	378330.38	4309741.67	Картометрический метод	-
6430	378314.42	4309738.53	Картометрический метод	-
6431	378300.48	4309738.75	Картометрический метод	-
6432	378285.87	4309745.95	Картометрический метод	-
6433	378281.60	4309752.24	Картометрический метод	-
6434	378280.70	4309758.98	Картометрический метод	-
6435	378276.87	4309772.25	Картометрический метод	-
6436	378273.65	4309786.58	Картометрический метод	-
6437	378292.58	4309796.97	Картометрический метод	-
6438	378308.74	4309805.67	Картометрический метод	-
6439	378327.69	4309816.05	Картометрический метод	-
6440	378350.96	4309829.77	Картометрический метод	-
6441	378354.66	4309832.27	Картометрический метод	-
6442	378349.99	4309838.10	Картометрический метод	-
6443	378348.37	4309843.06	Картометрический метод	-
6444	378340.05	4309843.06	Картометрический метод	-
6445	378327.92	4309840.03	Картометрический метод	-
6446	378317.17	4309834.18	Картометрический метод	-
6447	378298.66	4309824.03	Картометрический метод	-
6448	378282.67	4309815.16	Картометрический метод	-
6449	378263.68	4309804.87	Картометрический метод	-
6450	378257.63	4309800.72	Картометрический метод	-
6451	378257.94	4309778.06	Картометрический метод	-
6452	378264.58	4309765.74	Картометрический метод	-
6453	378267.68	4309754.16	Картометрический метод	-
6454	378268.94	4309742.30	Картометрический метод	-
6455	378279.62	4309734.45	Картометрический метод	-
6456	378296.99	4309729.01	Картометрический метод	-
6457	378320.77	4309728.13	Картометрический метод	-
185				
6458	378177.55	4309465.70	Картометрический метод	-
6459	378182.29	4309482.43	Картометрический метод	-
6460	378196.58	4309510.38	Картометрический метод	-
6461	378218.64	4309570.17	Картометрический метод	-
6462	378223.08	4309584.94	Картометрический метод	-
6463	378226.62	4309596.61	Картометрический метод	-
6464	378246.13	4309590.31	Картометрический метод	-
6465	378298.35	4309570.60	Картометрический метод	-
6466	378299.45	4309562.21	Картометрический метод	-
6467	378295.03	4309547.48	Картометрический метод	-
6468	378296.62	4309534.60	Картометрический метод	-
6469	378300.53	4309528.41	Картометрический метод	-
6470	378303.83	4309519.70	Картометрический метод	-
6471	378304.73	4309511.58	Картометрический метод	-
6472	378300.83	4309483.04	Картометрический метод	-
6473	378305.33	4309483.75	Картометрический метод	-
6474	378312.26	4309484.83	Картометрический метод	-
6475	378318.45	4309527.85	Картометрический метод	-
6476	378314.65	4309530.81	Картометрический метод	-
6477	378309.24	4309535.92	Картометрический метод	-
6478	378308.88	4309542.61	Картометрический метод	-
6479	378312.97	4309557.77	Картометрический метод	-
6480	378309.84	4309568.37	Картометрический метод	-
6481	378305.94	4309575.58	Картометрический метод	-
6482	378297.24	4309581.72	Картометрический метод	-
6483	378285.98	4309585.53	Картометрический метод	-
6484	378245.71	4309597.83	Картометрический метод	-
6485	378239.07	4309600.82	Картометрический метод	-
6486	378231.00	4309615.45	Картометрический метод	-
6487	378228.66	4309623.70	Картометрический метод	-
6488	378230.31	4309642.73	Картометрический метод	-
6489	378237.30	4309675.82	Картометрический метод	-
6490	378259.63	4309733.38	Картометрический метод	-
6491	378267.20	4309736.77	Картометрический метод	-
6492	378279.62	4309734.45	Картометрический метод	-
6493	378268.94	4309742.30	Картометрический метод	-
6494	378267.68	4309754.16	Картометрический метод	-



6495	378247.35	4309734.21	Картометрический метод	-
6496	378239.45	4309715.92	Картометрический метод	-
6497	378220.37	4309705.79	Картометрический метод	-
6498	378209.30	4309699.96	Картометрический метод	-
6499	378190.22	4309689.84	Картометрический метод	-
6500	378189.97	4309682.23	Картометрический метод	-
6501	378184.89	4309663.15	Картометрический метод	-
6502	378178.50	4309642.31	Картометрический метод	-
6503	378178.25	4309635.07	Картометрический метод	-
6504	378183.35	4309629.24	Картометрический метод	-
6505	378195.01	4309625.41	Картометрический метод	-
6506	378215.72	4309619.33	Картометрический метод	-
6507	378212.06	4309606.84	Картометрический метод	-
6508	378207.57	4309589.77	Картометрический метод	-
6509	378203.03	4309574.00	Картометрический метод	-
6510	378183.36	4309518.79	Картометрический метод	-
6511	378170.74	4309505.88	Картометрический метод	-
6512	378160.22	4309490.52	Картометрический метод	-
6513	378154.89	4309472.68	Картометрический метод	-
6514	378162.48	4309470.57	Картометрический метод	-
6515	378170.89	4309468.02	Картометрический метод	-
186				
6516	378221.67	4309629.63	Картометрический метод	-
6517	378219.64	4309626.51	Картометрический метод	-
6518	378188.30	4309635.25	Картометрический метод	-
6519	378185.47	4309641.57	Картометрический метод	-
6520	378197.70	4309680.20	Картометрический метод	-
6521	378203.91	4309688.44	Картометрический метод	-
6522	378213.33	4309696.78	Картометрический метод	-
6523	378223.32	4309700.08	Картометрический метод	-
6524	378230.60	4309699.50	Картометрический метод	-
6525	378235.26	4309694.27	Картометрический метод	-
6526	378230.31	4309676.60	Картометрический метод	-
6527	378223.62	4309643.39	Картометрический метод	-
187				
6528	378282.67	4309815.16	Картометрический метод	-
6529	378298.66	4309824.03	Картометрический метод	-
6530	378291.93	4309836.30	Картометрический метод	-
6531	378267.39	4309881.42	Картометрический метод	-
6532	378260.48	4309893.60	Картометрический метод	-
6533	378259.42	4309897.38	Картометрический метод	-
6534	378291.35	4309917.84	Картометрический метод	-
6535	378344.40	4309950.22	Картометрический метод	-
6536	378350.92	4309951.11	Картометрический метод	-
6537	378355.64	4309949.54	Картометрический метод	-
6538	378360.65	4309947.27	Картометрический метод	-
6539	378379.53	4309957.73	Картометрический метод	-
6540	378375.81	4309964.58	Картометрический метод	-
6541	378374.29	4309967.32	Картометрический метод	-
6542	378357.22	4309959.88	Картометрический метод	-
6543	378351.82	4309964.15	Картометрический метод	-
6544	378345.08	4309965.50	Картометрический метод	-
6545	378310.68	4309945.04	Картометрический метод	-
6546	378252.23	4309909.97	Картометрический метод	-
6547	378248.46	4309914.66	Картометрический метод	-
6548	378241.40	4309926.75	Картометрический метод	-
6549	378260.07	4309937.63	Картометрический метод	-
6550	378289.79	4309953.68	Картометрический метод	-
6551	378306.65	4309962.34	Картометрический метод	-
6552	378325.47	4309972.97	Картометрический метод	-
6553	378342.05	4309981.34	Картометрический метод	-
6554	378361.10	4309991.53	Картометрический метод	-
6555	378357.56	4309995.44	Картометрический метод	-
6556	378354.07	4310001.66	Картометрический метод	-
6557	378333.68	4309992.34	Картометрический метод	-
6558	378322.14	4309984.29	Картометрический метод	-
6559	378296.12	4309968.08	Картометрический метод	-
6560	378240.09	4309933.58	Картометрический метод	-
6561	378241.18	4309947.98	Картометрический метод	-
6562	378240.02	4309958.86	Картометрический метод	-
6563	378249.43	4309972.92	Картометрический метод	-
6564	378279.43	4309988.87	Картометрический метод	-
6565	378278.20	4310000.01	Картометрический метод	-
6566	378279.36	4310009.32	Картометрический метод	-
6567	378284.52	4310016.68	Картометрический метод	-
6568	378296.45	4310026.22	Картометрический метод	-
6569	378294.66	4310029.51	Картометрический метод	-
6570	378281.22	4310019.41	Картометрический метод	-
6571	378275.09	4310010.68	Картометрический метод	-
6572	378272.96	4310000.01	Картометрический метод	-
6573	378274.11	4309994.10	Картометрический метод	-
6574	378271.77	4309990.25	Картометрический метод	-
6575	378244.29	4309975.65	Картометрический метод	-
6576	378237.39	4309972.70	Картометрический метод	-
6577	378233.57	4309974.50	Картометрический метод	-
6578	378220.90	4310000.00	Картометрический метод	-
6579	378210.84	4310020.83	Картометрический метод	-
6580	378203.05	4310016.87	Картометрический метод	-
6581	378213.79	4309993.83	Картометрический метод	-
6582	378225.03	4309965.50	Картометрический метод	-
6583	378229.97	4309951.11	Картометрический метод	-
6584	378230.87	4309942.12	Картометрический метод	-

6585	378226.11	4309918.00	Картометрический метод	-
6586	378232.99	4309905.80	Картометрический метод	-
6587	378235.82	4309899.86	Картометрический метод	-
6588	378243.01	4309888.17	Картометрический метод	-
6589	378244.48	4309884.55	Картометрический метод	-
6590	378251.38	4309872.38	Картометрический метод	-
6591	378276.01	4309827.47	Картометрический метод	-
188				
6592	378257.94	4309778.06	Картометрический метод	-
6593	378257.63	4309800.72	Картометрический метод	-
6594	378247.31	4309796.96	Картометрический метод	-
6595	378235.02	4309790.25	Картометрический метод	-
6596	378221.66	4309807.91	Картометрический метод	-
6597	378212.34	4309816.36	Картометрический метод	-
6598	378206.77	4309826.40	Картометрический метод	-
6599	378194.90	4309845.00	Картометрический метод	-
6600	378194.68	4309852.20	Картометрический метод	-
6601	378195.35	4309856.69	Картометрический метод	-
6602	378198.56	4309862.55	Картометрический метод	-
6603	378209.02	4309868.42	Картометрический метод	-
6604	378243.01	4309888.17	Картометрический метод	-
6605	378235.82	4309899.86	Картометрический метод	-
6606	378207.36	4309878.94	Картометрический метод	-
6607	378179.12	4309853.01	Картометрический метод	-
6608	378188.88	4309838.49	Картометрический метод	-
6609	378206.16	4309814.82	Картометрический метод	-
6610	378231.28	4309784.72	Картометрический метод	-
6611	378243.51	4309778.62	Картометрический метод	-
189				
6612	377987.83	4309524.73	Картометрический метод	-
6613	377990.33	4309573.63	Картометрический метод	-
6614	377990.74	4309594.05	Картометрический метод	-
6615	377990.86	4309613.37	Картометрический метод	-
6616	377991.01	4309632.25	Картометрический метод	-
6617	377992.10	4309651.77	Картометрический метод	-
6618	377989.68	4309743.10	Картометрический метод	-
6619	377989.26	4309779.23	Картометрический метод	-
6620	377988.88	4309794.67	Картометрический метод	-
6621	377985.86	4309794.45	Картометрический метод	-
6622	377980.82	4309794.37	Картометрический метод	-
6623	377976.90	4309794.30	Картометрический метод	-
6624	377975.58	4309773.54	Картометрический метод	-
6625	377975.59	4309748.37	Картометрический метод	-
6626	377975.29	4309720.34	Картометрический метод	-
6627	377975.09	4309694.54	Картометрический метод	-
6628	377975.43	4309678.85	Картометрический метод	-
6629	377975.48	4309669.28	Картометрический метод	-
6630	377975.85	4309652.07	Картометрический метод	-
6631	377975.68	4309594.20	Картометрический метод	-
6632	377975.36	4309572.70	Картометрический метод	-
6633	377974.73	4309543.43	Картометрический метод	-
6634	377970.85	4309531.64	Картометрический метод	-
6635	377974.80	4309530.20	Картометрический метод	-
6636	377984.35	4309526.53	Картометрический метод	-
190				
6637	377976.90	4309794.30	Картометрический метод	-
6638	377984.18	4309883.14	Картометрический метод	-
6639	377987.25	4309918.97	Картометрический метод	-
6640	377992.00	4309976.79	Картометрический метод	-
6641	377996.16	4310020.76	Картометрический метод	-
6642	378000.59	4310020.60	Картометрический метод	-
6643	378004.46	4310020.34	Картометрический метод	-
6644	378009.23	4310019.26	Картометрический метод	-
6645	378009.22	4310019.18	Картометрический метод	-
6646	378008.30	4310010.54	Картометрический метод	-
6647	378006.89	4309986.49	Картометрический метод	-
6648	378005.33	4309961.04	Картометрический метод	-
6649	378003.44	4309924.31	Картометрический метод	-
6650	377999.55	4309875.31	Картометрический метод	-
6651	377993.89	4309847.36	Картометрический метод	-
6652	377992.63	4309825.72	Картометрический метод	-
6653	377988.88	4309794.67	Картометрический метод	-
6654	377985.86	4309794.45	Картометрический метод	-
6655	377980.82	4309794.37	Картометрический метод	-
191				
6656	378062.61	4309651.37	Картометрический метод	-
6657	378068.41	4309653.01	Картометрический метод	-
6658	378068.18	4309676.21	Картометрический метод	-
6659	378068.11	4309700.68	Картометрический метод	-
6660	378066.39	4309709.36	Картометрический метод	-
6661	378066.06	4309720.38	Картометрический метод	-
6662	378065.98	4309729.66	Картометрический метод	-
6663	378065.86	4309742.87	Картометрический метод	-
6664	378065.45	4309802.16	Картометрический метод	-
6665	378056.63	4309802.64	Картометрический метод	-
6666	378057.37	4309778.72	Картометрический метод	-
6667	378057.49	4309758.72	Картометрический метод	-
6668	378057.40	4309740.41	Картометрический метод	-
6669	378057.78	4309680.62	Картометрический метод	-
6670	378058.44	4309663.24	Картометрический метод	-
192				
6671	362963.14	4319520.15	Картометрический метод	-



6672	362976.90	4319555.84	Картометрический метод	-
6673	362982.94	4319566.32	Картометрический метод	-
6674	362998.72	4319568.96	Картометрический метод	-
6675	362998.50	4319565.77	Картометрический метод	-
6676	363007.93	4319564.32	Картометрический метод	-
6677	363009.48	4319575.20	Картометрический метод	-
6678	363007.99	4319575.40	Картометрический метод	-
6679	363010.97	4319598.18	Картометрический метод	-
6680	363000.70	4319600.11	Картометрический метод	-
6681	362974.94	4319606.03	Картометрический метод	-
6682	362972.81	4319601.52	Картометрический метод	-
6683	362968.68	4319592.78	Картометрический метод	-
6684	362971.48	4319595.59	Картометрический метод	-
6685	362975.08	4319596.91	Картометрический метод	-
6686	363004.46	4319591.95	Картометрический метод	-
6687	363003.75	4319588.01	Картометрический метод	-
6688	363002.08	4319588.21	Картометрический метод	-
6689	363001.23	4319582.33	Картометрический метод	-
6690	362978.45	4319578.23	Картометрический метод	-
6691	362961.05	4319520.91	Картометрический метод	-
193				
6692	362968.68	4319592.78	Картометрический метод	-
6693	362974.94	4319606.03	Картометрический метод	-
6694	362969.05	4319612.18	Картометрический метод	-
6695	362967.70	4319616.03	Картометрический метод	-
6696	362966.96	4319621.98	Картометрический метод	-
6697	362967.72	4319624.15	Картометрический метод	-
6698	362971.59	4319645.86	Картометрический метод	-
6699	362971.99	4319647.00	Картометрический метод	-
6700	362974.90	4319660.43	Картометрический метод	-
6701	362975.44	4319661.70	Картометрический метод	-
6702	362981.82	4319700.87	Картометрический метод	-
6703	362983.86	4319702.81	Картометрический метод	-
6704	362989.04	4319719.00	Картометрический метод	-
6705	362986.65	4319719.92	Картометрический метод	-
6706	362984.83	4319713.46	Картометрический метод	-
6707	362982.15	4319710.20	Картометрический метод	-
6708	362979.00	4319707.89	Картометрический метод	-
6709	362975.29	4319687.31	Картометрический метод	-
6710	362963.48	4319618.16	Картометрический метод	-
6711	362960.25	4319604.67	Картометрический метод	-
6712	362959.60	4319599.58	Картометрический метод	-
6713	362959.69	4319595.74	Картометрический метод	-
194				
6714	363365.90	4319765.37	Картометрический метод	-
6715	363366.59	4319775.09	Картометрический метод	-
6716	363312.75	4319778.58	Картометрический метод	-
6717	363243.06	4319783.52	Картометрический метод	-
6718	363241.35	4319783.65	Картометрический метод	-
6719	363141.12	4319790.77	Картометрический метод	-
6720	363139.23	4319790.89	Картометрический метод	-
6721	363134.99	4319791.17	Картометрический метод	-
6722	363134.40	4319782.56	Картометрический метод	-
6723	363242.58	4319774.89	Картометрический метод	-
6724	363314.27	4319769.31	Картометрический метод	-
6725	363359.27	4319765.81	Картометрический метод	-
195				
6726	363368.71	4319804.91	Картометрический метод	-
6727	363322.10	4319807.78	Картометрический метод	-
6728	363319.52	4319807.93	Картометрический метод	-
6729	363245.00	4319812.45	Картометрический метод	-
6730	363136.95	4319819.58	Картометрический метод	-
6731	363136.38	4319811.32	Картометрический метод	-
6732	363140.69	4319811.02	Картометрический метод	-
6733	363141.15	4319810.99	Картометрический метод	-
6734	363244.36	4319804.03	Картометрический метод	-
6735	363314.13	4319798.64	Картометрический метод	-
6736	363360.77	4319795.43	Картометрический метод	-
6737	363368.01	4319794.93	Картометрический метод	-
196				
6738	361073.09	4322316.41	Картометрический метод	-
6739	361154.43	4322381.01	Картометрический метод	-
6740	361226.49	4322438.25	Картометрический метод	-
6741	361319.10	4322511.82	Картометрический метод	-
6742	361372.88	4322554.52	Картометрический метод	-
6743	361433.87	4322602.98	Картометрический метод	-
6744	361458.52	4322622.57	Картометрический метод	-
6745	361458.19	4322622.95	Картометрический метод	-
6746	361454.05	4322627.75	Картометрический метод	-
6747	361480.72	4322650.53	Картометрический метод	-
6748	361485.78	4322644.52	Картометрический метод	-
6749	361493.99	4322651.23	Картометрический метод	-
6750	361506.22	4322660.78	Картометрический метод	-
6751	361507.82	4322665.91	Картометрический метод	-
6752	361518.05	4322675.08	Картометрический метод	-
6753	361523.76	4322676.74	Картометрический метод	-
6754	361535.27	4322686.34	Картометрический метод	-
6755	361550.38	4322698.66	Картометрический метод	-
6756	361664.29	4322791.55	Картометрический метод	-
6757	361654.61	4322803.36	Картометрический метод	-
6758	361650.75	4322800.44	Картометрический метод	-
6759	361639.55	4322790.46	Картометрический метод	-

6760	361533.17	4322701.91	Картометрический метод	-
6761	361525.79	4322695.16	Картометрический метод	-
6762	361472.44	4322658.57	Картометрический метод	-
6763	361420.46	4322613.88	Картометрический метод	-
6764	361310.27	4322521.42	Картометрический метод	-
6765	361216.91	4322448.66	Картометрический метод	-
6766	361058.77	4322322.92	Картометрический метод	-
197				
6767	361040.68	4322331.14	Картометрический метод	-
6768	361146.51	4322414.78	Картометрический метод	-
6769	361259.83	4322505.56	Картометрический метод	-
6770	361281.06	4322521.86	Картометрический метод	-
6771	361318.26	4322554.20	Картометрический метод	-
6772	361404.05	4322631.43	Картометрический метод	-
6773	361455.40	4322678.43	Картометрический метод	-
6774	361507.85	4322715.92	Картометрический метод	-
6775	361638.53	4322822.97	Картометрический метод	-
6776	361631.07	4322832.07	Картометрический метод	-
6777	361524.20	4322744.33	Картометрический метод	-
6778	361520.48	4322741.23	Картометрический метод	-
6779	361500.63	4322725.11	Картометрический метод	-
6780	361446.06	4322687.13	Картометрический метод	-
6781	361395.78	4322642.27	Картометрический метод	-
6782	361318.90	4322572.52	Картометрический метод	-
6783	361252.71	4322516.47	Картометрический метод	-
6784	361137.90	4322425.19	Картометрический метод	-
6785	361025.47	4322338.16	Картометрический метод	-
6786	361033.46	4322334.43	Картометрический метод	-
198				
6787	380214.88	4311111.75	Картометрический метод	-
6788	380215.23	4311112.32	Картометрический метод	-
6789	380220.25	4311119.63	Картометрический метод	-
6790	380211.18	4311124.70	Картометрический метод	-
6791	380184.29	4311137.07	Картометрический метод	-
6792	380153.75	4311147.99	Картометрический метод	-
6793	380109.74	4311156.06	Картометрический метод	-
6794	380059.82	4311161.17	Картометрический метод	-
6795	380047.38	4311162.44	Картометрический метод	-
6796	380043.65	4311162.82	Картометрический метод	-
6797	379992.40	4311156.87	Картометрический метод	-
6798	379938.07	4311152.36	Картометрический метод	-
6799	379883.55	4311149.60	Картометрический метод	-
6800	379859.43	4311150.85	Картометрический метод	-
6801	379817.84	4311158.38	Картометрический метод	-
6802	379731.08	4311180.57	Картометрический метод	-
6803	379691.60	4311187.90	Картометрический метод	-
6804	379638.90	4311197.69	Картометрический метод	-
6805	379575.01	4311212.91	Картометрический метод	-
6806	379525.35	4311228.70	Картометрический метод	-
6807	379491.76	4311243.49	Картометрический метод	-
6808	379452.21	4311271.68	Картометрический метод	-
6809	379399.99	4311314.48	Картометрический метод	-
6810	379364.28	4311347.05	Картометрический метод	-
6811	379311.79	4311399.69	Картометрический метод	-
6812	379294.37	4311420.18	Картометрический метод	-
6813	379255.17	4311461.47	Картометрический метод	-
6814	379224.34	4311490.42	Картометрический метод	-
6815	379200.53	4311516.81	Картометрический метод	-
6816	379180.49	4311536.19	Картометрический метод	-
6817	379168.56	4311544.46	Картометрический метод	-
6818	379166.20	4311535.26	Картометрический метод	-
6819	379172.63	4311531.44	Картометрический метод	-
6820	379182.51	4311521.02	Картометрический метод	-
6821	379193.81	4311510.09	Картометрический метод	-
6822	379217.70	4311483.63	Картометрический метод	-
6823	379248.38	4311454.84	Картометрический метод	-
6824	379287.40	4311413.74	Картометрический метод	-
6825	379304.94	4311393.13	Картометрический метод	-
6826	379357.66	4311340.27	Картометрический метод	-
6827	379393.87	4311307.22	Картометрический метод	-
6828	379446.56	4311264.04	Картометрический метод	-
6829	379486.64	4311235.47	Картометрический метод	-
6830	379521.76	4311219.90	Картометрический метод	-
6831	379572.30	4311203.80	Картометрический метод	-
6832	379637.04	4311188.37	Картометрический метод	-
6833	379729.21	4311171.26	Картометрический метод	-
6834	379770.83	4311160.95	Картометрический метод	-
6835	379815.60	4311149.14	Картометрический метод	-
6836	379858.04	4311141.45	Картометрический метод	-
6837	379883.30	4311140.11	Картометрический метод	-
6838	379938.63	4311142.88	Картометрический метод	-
6839	379993.27	4311147.41	Картометрический метод	-
6840	380043.21	4311153.31	Картометрический метод	-
6841	380108.22	4311146.68	Картометрический метод	-
6842	380151.66	4311138.73	Картометрический метод	-
6843	380180.88	4311128.19	Картометрический метод	-
6844	380206.71	4311116.31	Картометрический метод	-
199				
6845	362277.30	4323408.07	Картометрический метод	-
6846	362282.85	4323412.29	Картометрический метод	-
6847	362117.20	4323560.03	Картометрический метод	-
6848	362034.09	4323511.77	Картометрический метод	-



6849	361924.16	4323447.94	Картометрический метод	-
6850	361873.46	4323418.50	Картометрический метод	-
6851	361877.48	4323412.76	Картометрический метод	-
6852	362116.30	4323551.24	Картометрический метод	-
200				
6853	380267.89	4312411.23	Картометрический метод	-
6854	380429.30	4312588.02	Картометрический метод	-
6855	380443.00	4312794.27	Картометрический метод	-
6856	380428.21	4312795.10	Картометрический метод	-
6857	380415.73	4312595.38	Картометрический метод	-
6858	380254.87	4312421.28	Картометрический метод	-
201				
6859	359236.33	4325216.64	Картометрический метод	-
6860	359282.71	4325273.56	Картометрический метод	-
6861	359280.67	4325275.15	Картометрический метод	-
6862	359284.47	4325279.57	Картометрический метод	-
6863	359313.08	4325312.20	Картометрический метод	-
6864	359336.59	4325348.66	Картометрический метод	-
6865	359344.99	4325363.63	Картометрический метод	-
6866	359356.82	4325384.68	Картометрический метод	-
6867	359357.55	4325389.45	Картометрический метод	-
6868	359370.27	4325413.01	Картометрический метод	-
6869	359382.43	4325433.50	Картометрический метод	-
6870	359394.95	4325456.22	Картометрический метод	-
6871	359408.07	4325472.68	Картометрический метод	-
6872	359452.95	4325514.22	Картометрический метод	-
6873	359477.73	4325537.15	Картометрический метод	-
6874	359490.96	4325545.14	Картометрический метод	-
6875	359510.74	4325569.01	Картометрический метод	-
6876	359525.56	4325583.71	Картометрический метод	-
6877	359534.43	4325591.00	Картометрический метод	-
6878	359542.36	4325594.84	Картометрический метод	-
6879	359547.86	4325594.24	Картометрический метод	-
6880	359569.22	4325584.64	Картометрический метод	-
6881	359631.80	4325564.59	Картометрический метод	-
6882	359717.15	4325530.83	Картометрический метод	-
6883	359753.45	4325524.26	Картометрический метод	-
6884	359779.53	4325526.77	Картометрический метод	-
6885	359806.02	4325531.96	Картометрический метод	-
6886	359822.41	4325535.30	Картометрический метод	-
6887	359844.27	4325545.50	Картометрический метод	-
6888	359870.57	4325566.18	Картометрический метод	-
6889	359874.45	4325571.31	Картометрический метод	-
6890	359878.07	4325584.28	Картометрический метод	-
6891	359876.21	4325598.40	Картометрический метод	-
6892	359876.51	4325604.14	Картометрический метод	-
6893	359880.28	4325611.86	Картометрический метод	-
6894	359875.62	4325616.84	Картометрический метод	-
6895	359870.45	4325605.76	Картометрический метод	-
6896	359870.97	4325590.45	Картометрический метод	-
6897	359870.56	4325585.69	Картометрический метод	-
6898	359868.67	4325576.08	Картометрический метод	-
6899	359866.78	4325571.21	Картометрический метод	-
6900	359862.35	4325566.74	Картометрический метод	-
6901	359842.07	4325551.19	Картометрический метод	-
6902	359833.13	4325546.44	Картометрический метод	-
6903	359822.68	4325541.98	Картометрический метод	-
6904	359813.64	4325539.37	Картометрический метод	-
6905	359791.63	4325534.66	Картометрический метод	-
6906	359753.59	4325529.87	Картометрический метод	-
6907	359715.92	4325538.41	Картометрический метод	-
6908	359632.96	4325570.47	Картометрический метод	-
6909	359566.51	4325591.67	Картометрический метод	-
6910	359553.52	4325598.63	Картометрический метод	-
6911	359543.66	4325599.95	Картометрический метод	-
6912	359532.32	4325596.89	Картометрический метод	-
6913	359525.44	4325591.26	Картометрический метод	-
6914	359502.15	4325568.27	Картометрический метод	-
6915	359489.93	4325551.77	Картометрический метод	-
6916	359486.46	4325548.41	Картометрический метод	-
6917	359478.56	4325544.87	Картометрический метод	-
6918	359473.93	4325540.37	Картометрический метод	-
6919	359403.84	4325477.13	Картометрический метод	-
6920	359390.31	4325459.59	Картометрический метод	-
6921	359350.74	4325386.13	Картометрический метод	-
6922	359351.10	4325384.69	Картометрический метод	-
6923	359340.63	4325366.07	Картометрический метод	-
6924	359332.00	4325351.55	Картометрический метод	-
6925	359308.08	4325316.14	Картометрический метод	-
6926	359231.84	4325221.64	Картометрический метод	-
202				
6927	360312.36	4322990.50	Картометрический метод	-
6928	360317.48	4322995.23	Картометрический метод	-
6929	360319.18	4322999.54	Картометрический метод	-
6930	360319.70	4323002.61	Картометрический метод	-
6931	360319.94	4323006.21	Картометрический метод	-
6932	360318.94	4323009.09	Картометрический метод	-
6933	360315.86	4323014.02	Картометрический метод	-
6934	360313.43	4323016.59	Картометрический метод	-
6935	360310.62	4323018.10	Картометрический метод	-
6936	360308.04	4323018.67	Картометрический метод	-
6937	360303.29	4323019.00	Картометрический метод	-

6938	360298.83	4323017.90	Картометрический метод	-
6939	360296.02	4323016.27	Картометрический метод	-
6940	360293.04	4323013.17	Картометрический метод	-
6941	360290.64	4323007.28	Картометрический метод	-
6942	360290.71	4323000.26	Картометрический метод	-
6943	360294.04	4322994.01	Картометрический метод	-
6944	360300.25	4322989.67	Картометрический метод	-
6945	360306.81	4322988.87	Картометрический метод	-
203				
6946	386248.40	4306057.13	Картометрический метод	-
6947	386249.98	4306059.45	Картометрический метод	-
6948	386249.98	4306059.46	Картометрический метод	-
6949	386256.61	4306061.31	Картометрический метод	-
6950	386249.64	4306063.42	Картометрический метод	-
6951	386179.12	4306134.76	Картометрический метод	-
6952	386157.27	4306160.70	Картометрический метод	-
6953	386125.09	4306188.69	Картометрический метод	-
6954	386119.67	4306193.64	Картометрический метод	-
6955	386112.61	4306202.26	Картометрический метод	-
6956	386106.54	4306212.58	Картометрический метод	-
6957	386090.34	4306230.31	Картометрический метод	-
6958	386089.24	4306231.40	Картометрический метод	-
6959	386075.67	4306245.55	Картометрический метод	-
6960	386054.45	4306271.90	Картометрический метод	-
6961	386036.35	4306294.17	Картометрический метод	-
6962	386086.42	4306353.38	Картометрический метод	-
6963	386120.08	4306372.52	Картометрический метод	-
6964	386152.70	4306345.60	Картометрический метод	-
6965	386164.78	4306336.05	Картометрический метод	-
6966	386182.77	4306322.79	Картометрический метод	-
6967	386193.81	4306306.99	Картометрический метод	-
6968	386196.44	4306309.52	Картометрический метод	-
6969	386240.40	4306264.67	Картометрический метод	-
6970	386243.18	4306267.44	Картометрический метод	-
6971	386212.18	4306299.42	Картометрический метод	-
6972	386210.38	4306307.14	Картометрический метод	-
6973	386209.27	4306310.36	Картометрический метод	-
6974	386167.88	4306351.86	Картометрический метод	-
6975	386155.18	4306352.91	Картометрический метод	-
6976	386115.42	4306384.24	Картометрический метод	-
6977	386037.32	4306339.97	Картометрический метод	-
6978	386027.15	4306300.15	Картометрический метод	-
6979	386024.94	4306291.50	Картометрический метод	-
6980	386023.04	4306282.09	Картометрический метод	-
6981	386041.24	4306264.88	Картометрический метод	-
6982	386045.45	4306262.08	Картометрический метод	-
6983	386062.12	4306245.24	Картометрический метод	-
6984	386063.53	4306243.82	Картометрический метод	-
6985	386095.43	4306200.24	Картометрический метод	-
6986	386116.41	4306176.52	Картометрический метод	-
6987	386145.20	4306149.70	Картометрический метод	-
6988	386170.02	4306127.34	Картометрический метод	-
6989	386193.92	4306101.52	Картометрический метод	-
6990	386213.57	4306078.72	Картометрический метод	-
6991	386238.26	4306059.07	Картометрический метод	-
204				
6992	362423.27	4316378.40	Картометрический метод	-
6993	362425.14	4316399.30	Картометрический метод	-
6994	362422.47	4316395.71	Картометрический метод	-
6995	362412.51	4316396.12	Картометрический метод	-
6996	362407.80	4316403.80	Картометрический метод	-
6997	362408.57	4316418.88	Картометрический метод	-
6998	362410.03	4316436.83	Картометрический метод	-
6999	362410.83	4316463.21	Картометрический метод	-
7000	362410.92	4316466.21	Картометрический метод	-
7001	362411.33	4316479.68	Картометрический метод	-
7002	362414.22	4316512.55	Картометрический метод	-
7003	362421.95	4316578.18	Картометрический метод	-
7004	362434.79	4316677.53	Картометрический метод	-
7005	362440.85	4316696.29	Картометрический метод	-
7006	362449.30	4316722.04	Картометрический метод	-
7007	362455.79	4316722.20	Картометрический метод	-
7008	362458.78	4316725.60	Картометрический метод	-
7009	362458.84	4316727.23	Картометрический метод	-
7010	362447.95	4316730.60	Картометрический метод	-
7011	362446.68	4316730.76	Картометрический метод	-
7012	362429.49	4316678.68	Картометрический метод	-
7013	362427.20	4316658.76	Картометрический метод	-
7014	362426.38	4316652.13	Картометрический метод	-
7015	362423.56	4316627.10	Картометрический метод	-
7016	362423.25	4316625.01	Картометрический метод	-
7017	362417.78	4316588.93	Картометрический метод	-
7018	362417.12	4316581.06	Картометрический метод	-
7019	362416.92	4316579.15	Картометрический метод	-
7020	362414.95	4316555.54	Картометрический метод	-
7021	362409.99	4316513.45	Картометрический метод	-
7022	362408.99	4316504.39	Картометрический метод	-
7023	362406.22	4316480.70	Картометрический метод	-
7024	362406.08	4316474.20	Картометрический метод	-
7025	362405.26	4316456.78	Картометрический метод	-
7026	362405.04	4316428.58	Картометрический метод	-
7027	362404.84	4316419.92	Картометрический метод	-



7028	362403.66	4316401.45	Картометрический метод	-
7029	362403.78	4316401.21	Картометрический метод	-
7030	362405.74	4316397.15	Картометрический метод	-
7031	362420.06	4316387.82	Картометрический метод	-
205				
7032	362467.33	4316724.69	Картометрический метод	-
7033	362467.30	4316729.36	Картометрический метод	-
7034	362466.85	4316731.31	Картометрический метод	-
7035	362466.57	4316746.15	Картометрический метод	-
7036	362468.29	4316762.25	Картометрический метод	-
7037	362468.81	4316771.91	Картометрический метод	-
7038	362470.38	4316788.76	Картометрический метод	-
7039	362472.36	4316799.45	Картометрический метод	-
7040	362475.79	4316817.40	Картометрический метод	-
7041	362484.96	4316888.95	Картометрический метод	-
7042	362486.09	4316894.90	Картометрический метод	-
7043	362496.94	4316951.84	Картометрический метод	-
7044	362504.99	4316983.34	Картометрический метод	-
7045	362505.55	4316985.90	Картометрический метод	-
7046	362506.17	4316991.05	Картометрический метод	-
7047	362508.31	4316992.99	Картометрический метод	-
7048	362510.23	4317013.16	Картометрический метод	-
7049	362511.02	4317023.91	Картометрический метод	-
7050	362513.85	4317039.07	Картометрический метод	-
7051	362528.19	4317098.74	Картометрический метод	-
7052	362530.56	4317110.30	Картометрический метод	-
7053	362538.21	4317133.88	Картометрический метод	-
7054	362540.64	4317147.34	Картометрический метод	-
7055	362548.80	4317169.30	Картометрический метод	-
7056	362554.11	4317192.98	Картометрический метод	-
7057	362567.27	4317252.60	Картометрический метод	-
7058	362566.74	4317258.40	Картометрический метод	-
7059	362571.80	4317270.77	Картометрический метод	-
7060	362576.39	4317295.53	Картометрический метод	-
7061	362577.50	4317302.62	Картометрический метод	-
7062	362583.42	4317339.43	Картометрический метод	-
7063	362584.43	4317345.79	Картометрический метод	-
7064	362594.91	4317398.21	Картометрический метод	-
7065	362603.08	4317441.96	Картометрический метод	-
7066	362606.04	4317457.30	Картометрический метод	-
7067	362610.72	4317517.94	Картометрический метод	-
7068	362611.25	4317522.48	Картометрический метод	-
7069	362611.26	4317539.21	Картометрический метод	-
7070	362611.27	4317544.72	Картометрический метод	-
7071	362612.96	4317554.26	Картометрический метод	-
7072	362613.50	4317558.06	Картометрический метод	-
7073	362617.37	4317588.94	Картометрический метод	-
7074	362620.22	4317607.15	Картометрический метод	-
7075	362626.87	4317648.32	Картометрический метод	-
7076	362627.56	4317653.98	Картометрический метод	-
7077	362631.70	4317679.80	Картометрический метод	-
7078	362638.72	4317687.15	Картометрический метод	-
7079	362626.24	4317686.19	Картометрический метод	-
7080	362623.28	4317681.39	Картометрический метод	-
7081	362618.29	4317667.01	Картометрический метод	-
7082	362612.77	4317644.88	Картометрический метод	-
7083	362609.41	4317615.82	Картометрический метод	-
7084	362605.20	4317600.88	Картометрический метод	-
7085	362602.84	4317581.86	Картометрический метод	-
7086	362597.17	4317523.20	Картометрический метод	-
7087	362595.66	4317503.46	Картометрический метод	-
7088	362595.58	4317501.64	Картометрический метод	-
7089	362592.95	4317477.17	Картометрический метод	-
7090	362592.58	4317469.30	Картометрический метод	-
7091	362589.10	4317442.92	Картометрический метод	-
7092	362584.96	4317420.64	Картометрический метод	-
7093	362581.79	4317403.89	Картометрический метод	-
7094	362573.85	4317362.46	Картометрический метод	-
7095	362568.28	4317336.15	Картометрический метод	-
7096	362566.71	4317326.02	Картометрический метод	-
7097	362558.82	4317293.81	Картометрический метод	-
7098	362552.10	4317244.14	Картометрический метод	-
7099	362547.27	4317222.23	Картометрический метод	-
7100	362542.47	4317201.99	Картометрический метод	-
7101	362534.86	4317167.57	Картометрический метод	-
7102	362530.96	4317151.59	Картометрический метод	-
7103	362526.45	4317129.72	Картометрический метод	-
7104	362525.15	4317119.72	Картометрический метод	-
7105	362509.59	4317049.78	Картометрический метод	-
7106	362505.37	4317037.68	Картометрический метод	-
7107	362502.74	4317016.66	Картометрический метод	-
7108	362494.13	4316971.01	Картометрический метод	-
7109	362493.24	4316965.40	Картометрический метод	-
7110	362488.64	4316938.70	Картометрический метод	-
7111	362482.03	4316899.07	Картометрический метод	-
7112	362477.73	4316872.73	Картометрический метод	-
7113	362471.24	4316827.09	Картометрический метод	-
7114	362471.17	4316826.67	Картометрический метод	-
7115	362461.10	4316774.47	Картометрический метод	-
7116	362446.68	4316730.76	Картометрический метод	-
7117	362447.95	4316730.60	Картометрический метод	-
7118	362458.84	4316727.23	Картометрический метод	-

206				
7119	362431.65	4316373.32	Картометрический метод	-
7120	362431.81	4316373.55	Картометрический метод	-
7121	362436.62	4316393.52	Картометрический метод	-
7122	362436.88	4316402.95	Картометрический метод	-
7123	362442.77	4316402.86	Картометрический метод	-
7124	362446.60	4316432.34	Картометрический метод	-
7125	362447.36	4316447.08	Картометрический метод	-
7126	362450.33	4316486.18	Картометрический метод	-
7127	362454.33	4316506.98	Картометрический метод	-
7128	362461.95	4316542.29	Картометрический метод	-
7129	362462.89	4316554.46	Картометрический метод	-
7130	362464.35	4316567.95	Картометрический метод	-
7131	362468.01	4316599.10	Картометрический метод	-
7132	362471.91	4316632.86	Картометрический метод	-
7133	362470.98	4316660.74	Картометрический метод	-
7134	362468.97	4316686.40	Картометрический метод	-
7135	362467.61	4316721.48	Картометрический метод	-
7136	362467.51	4316722.58	Картометрический метод	-
7137	362467.33	4316724.69	Картометрический метод	-
7138	362458.84	4316727.23	Картометрический метод	-
7139	362458.78	4316725.60	Картометрический метод	-
7140	362455.79	4316722.20	Картометрический метод	-
7141	362456.63	4316696.66	Картометрический метод	-
7142	362456.94	4316683.20	Картометрический метод	-
7143	362456.32	4316622.82	Картометрический метод	-
7144	362456.15	4316620.47	Картометрический метод	-
7145	362454.92	4316605.10	Картометрический метод	-
7146	362452.31	4316575.17	Картометрический метод	-
7147	362444.21	4316510.67	Картометрический метод	-
7148	362443.50	4316504.93	Картометрический метод	-
7149	362442.16	4316493.92	Картометрический метод	-
7150	362438.93	4316475.91	Картометрический метод	-
7151	362431.51	4316434.69	Картометрический метод	-
7152	362425.14	4316399.30	Картометрический метод	-
7153	362423.27	4316378.40	Картометрический метод	-
7154	362423.90	4316376.54	Картометрический метод	-
207				
7155	362526.88	4316374.12	Картометрический метод	-
7156	362530.98	4316374.45	Картометрический метод	-
7157	362546.92	4316375.72	Картометрический метод	-
7158	362559.33	4316378.59	Картометрический метод	-
7159	362579.80	4316384.71	Картометрический метод	-
7160	362603.57	4316402.00	Картометрический метод	-
7161	362607.08	4316404.56	Картометрический метод	-
7162	362612.16	4316410.47	Картометрический метод	-
7163	362616.37	4316415.99	Картометрический метод	-
7164	362620.55	4316436.24	Картометрический метод	-
7165	362621.46	4316446.35	Картометрический метод	-
7166	362621.90	4316450.37	Картометрический метод	-
7167	362627.79	4316510.98	Картометрический метод	-
7168	362629.33	4316530.32	Картометрический метод	-
7169	362633.59	4316576.81	Картометрический метод	-
7170	362633.94	4316581.37	Картометрический метод	-
7171	362636.34	4316611.91	Картометрический метод	-
7172	362640.94	4316657.68	Картометрический метод	-
7173	362642.15	4316664.67	Картометрический метод	-
7174	362642.80	4316668.47	Картометрический метод	-
7175	362648.52	4316698.15	Картометрический метод	-
7176	362647.74	4316702.31	Картометрический метод	-
7177	362647.71	4316708.43	Картометрический метод	-
7178	362647.78	4316709.62	Картометрический метод	-
7179	362649.81	4316731.91	Картометрический метод	-
7180	362650.55	4316741.84	Картометрический метод	-
7181	362650.44	4316774.26	Картометрический метод	-
7182	362652.51	4316798.19	Картометрический метод	-
7183	362652.55	4316799.16	Картометрический метод	-
7184	362655.13	4316825.57	Картометрический метод	-
7185	362655.18	4316825.94	Картометрический метод	-
7186	362655.90	4316831.58	Картометрический метод	-
7187	362656.20	4316833.92	Картометрический метод	-
7188	362658.33	4316863.82	Картометрический метод	-
7189	362658.90	4316879.68	Картометрический метод	-
7190	362659.75	4316894.06	Картометрический метод	-
7191	362666.84	4316945.16	Картометрический метод	-
7192	362661.84	4316944.87	Картометрический метод	-
7193	362661.95	4316947.98	Картометрический метод	-
7194	362662.21	4316951.75	Картометрический метод	-
7195	362662.52	4316962.55	Картометрический метод	-
7196	362667.40	4316962.11	Картометрический метод	-
7197	362668.65	4316982.09	Картометрический метод	-
7198	362671.12	4317017.98	Картометрический метод	-
7199	362672.98	4317065.68	Картометрический метод	-
7200	362673.36	4317070.61	Картометрический метод	-
7201	362677.92	4317079.15	Картометрический метод	-
7202	362679.26	4317092.36	Картометрический метод	-
7203	362680.50	4317109.38	Картометрический метод	-
7204	362681.30	4317116.69	Картометрический метод	-
7205	362685.52	4317163.82	Картометрический метод	-
7206	362687.51	4317185.14	Картометрический метод	-
7207	362690.34	4317209.78	Картометрический метод	-
7208	362691.27	4317248.04	Картометрический метод	-



7209	362684.70	4317248.09	Картометрический метод	-
7210	362676.18	4317248.16	Картометрический метод	-
7211	362672.75	4317248.13	Картометрический метод	-
7212	362672.07	4317238.32	Картометрический метод	-
7213	362668.32	4317199.81	Картометрический метод	-
7214	362665.43	4317166.87	Картометрический метод	-
7215	362664.30	4317151.04	Картометрический метод	-
7216	362662.41	4317127.39	Картометрический метод	-
7217	362658.58	4317077.56	Картометрический метод	-
7218	362658.20	4317075.72	Картометрический метод	-
7219	362660.25	4317075.55	Картометрический метод	-
7220	362659.86	4317070.55	Картометрический метод	-
7221	362657.76	4317070.72	Картометрический метод	-
7222	362653.00	4317035.13	Картометрический метод	-
7223	362650.59	4317011.37	Картометрический метод	-
7224	362648.98	4316991.97	Картометрический метод	-
7225	362648.08	4316985.28	Картометрический метод	-
7226	362646.63	4316962.73	Картометрический метод	-
7227	362647.47	4316957.54	Картометрический метод	-
7228	362646.55	4316953.26	Картометрический метод	-
7229	362647.21	4316950.00	Картометрический метод	-
7230	362644.62	4316920.35	Картометрический метод	-
7231	362642.48	4316874.13	Картометрический метод	-
7232	362642.29	4316869.24	Картометрический метод	-
7233	362641.63	4316856.37	Картометрический метод	-
7234	362639.96	4316834.96	Картометрический метод	-
7235	362639.71	4316832.24	Картометрический метод	-
7236	362639.19	4316826.74	Картометрический метод	-
7237	362634.61	4316777.60	Картометрический метод	-
7238	362632.90	4316757.07	Картометрический метод	-
7239	362631.43	4316736.64	Картометрический метод	-
7240	362628.74	4316714.04	Картометрический метод	-
7241	362630.67	4316714.05	Картометрический метод	-
7242	362630.57	4316712.20	Картометрический метод	-
7243	362630.54	4316706.60	Картометрический метод	-
7244	362630.07	4316702.18	Картометрический метод	-
7245	362626.89	4316701.37	Картометрический метод	-
7246	362626.65	4316687.65	Картометрический метод	-
7247	362624.56	4316667.58	Картометрический метод	-
7248	362622.39	4316651.09	Картометрический метод	-
7249	362618.98	4316623.95	Картометрический метод	-
7250	362618.04	4316619.70	Картометрический метод	-
7251	362616.91	4316611.84	Картометрический метод	-
7252	362612.31	4316517.82	Картометрический метод	-
7253	362611.39	4316507.86	Картометрический метод	-
7254	362607.88	4316454.33	Картометрический метод	-
7255	362610.95	4316444.87	Картометрический метод	-
7256	362607.67	4316430.65	Картометрический метод	-
7257	362605.72	4316425.22	Картометрический метод	-
7258	362603.30	4316419.36	Картометрический метод	-
7259	362596.35	4316407.16	Картометрический метод	-
7260	362591.56	4316402.67	Картометрический метод	-
7261	362583.51	4316398.01	Картометрический метод	-
7262	362577.39	4316394.68	Картометрический метод	-
7263	362558.92	4316387.19	Картометрический метод	-
7264	362550.18	4316385.21	Картометрический метод	-
7265	362529.36	4316384.44	Картометрический метод	-
7266	362524.59	4316385.39	Картометрический метод	-
7267	362502.49	4316387.44	Картометрический метод	-
7268	362478.59	4316391.18	Картометрический метод	-
7269	362459.34	4316396.05	Картометрический метод	-
7270	362447.36	4316400.15	Картометрический метод	-
7271	362442.77	4316402.86	Картометрический метод	-
7272	362436.88	4316402.95	Картометрический метод	-
7273	362436.62	4316393.52	Картометрический метод	-
7274	362462.47	4316388.13	Картометрический метод	-
7275	362476.37	4316382.50	Картометрический метод	-
7276	362505.37	4316377.75	Картометрический метод	-
7277	362516.01	4316375.90	Картометрический метод	-
208				
7278	362674.99	4317264.99	Картометрический метод	-
7279	362682.48	4317270.61	Картометрический метод	-
7280	362691.51	4317270.38	Картометрический метод	-
7281	362695.22	4317294.64	Картометрический метод	-
7282	362697.05	4317302.24	Картометрический метод	-
7283	362700.28	4317307.82	Картометрический метод	-
7284	362706.48	4317348.56	Картометрический метод	-
7285	362712.56	4317376.20	Картометрический метод	-
7286	362717.24	4317402.33	Картометрический метод	-
7287	362712.07	4317402.91	Картометрический метод	-
7288	362712.87	4317406.97	Картометрический метод	-
7289	362717.99	4317406.31	Картометрический метод	-
7290	362725.24	4317435.41	Картометрический метод	-
7291	362727.05	4317446.59	Картометрический метод	-
7292	362733.18	4317480.57	Картометрический метод	-
7293	362736.20	4317497.00	Картометрический метод	-
7294	362740.44	4317522.84	Картометрический метод	-
7295	362741.89	4317528.53	Картометрический метод	-
7296	362742.66	4317535.91	Картометрический метод	-
7297	362744.18	4317539.38	Картометрический метод	-
7298	362749.92	4317567.89	Картометрический метод	-
7299	362766.02	4317656.14	Картометрический метод	-

7300	362768.91	4317671.97	Картометрический метод	-
7301	362770.76	4317683.90	Картометрический метод	-
7302	362773.46	4317697.13	Картометрический метод	-
7303	362776.21	4317712.16	Картометрический метод	-
7304	362792.82	4317782.19	Картометрический метод	-
7305	362793.94	4317787.73	Картометрический метод	-
7306	362798.39	4317805.42	Картометрический метод	-
7307	362797.12	4317826.12	Картометрический метод	-
7308	362797.73	4317832.24	Картометрический метод	-
7309	362802.26	4317860.46	Картометрический метод	-
7310	362814.63	4317883.55	Картометрический метод	-
7311	362813.98	4317884.58	Картометрический метод	-
7312	362792.92	4317870.93	Картометрический метод	-
7313	362792.02	4317870.35	Картометрический метод	-
7314	362793.65	4317865.76	Картометрический метод	-
7315	362796.36	4317864.98	Картометрический метод	-
7316	362793.46	4317854.81	Картометрический метод	-
7317	362792.94	4317853.71	Картометрический метод	-
7318	362790.66	4317843.69	Картометрический метод	-
7319	362788.23	4317834.62	Картометрический метод	-
7320	362774.33	4317772.67	Картометрический метод	-
7321	362773.28	4317766.58	Картометрический метод	-
7322	362772.80	4317763.89	Картометрический метод	-
7323	362770.77	4317752.81	Картометрический метод	-
7324	362752.26	4317687.80	Картометрический метод	-
7325	362742.58	4317627.97	Картометрический метод	-
7326	362735.57	4317598.27	Картометрический метод	-
7327	362730.78	4317571.23	Картометрический метод	-
7328	362726.90	4317540.17	Картометрический метод	-
7329	362727.27	4317537.21	Картометрический метод	-
7330	362727.61	4317534.43	Картометрический метод	-
7331	362725.30	4317528.31	Картометрический метод	-
7332	362724.54	4317524.86	Картометрический метод	-
7333	362718.80	4317498.80	Картометрический метод	-
7334	362709.00	4317455.83	Картометрический метод	-
7335	362704.01	4317425.75	Картометрический метод	-
7336	362700.29	4317403.68	Картометрический метод	-
7337	362696.14	4317380.05	Картометрический метод	-
7338	362685.65	4317335.16	Картометрический метод	-
7339	362682.69	4317315.49	Картометрический метод	-
7340	362680.70	4317305.09	Картометрический метод	-
7341	362679.50	4317297.88	Картометрический метод	-
7342	362676.14	4317283.94	Картометрический метод	-
7343	362675.66	4317271.39	Картометрический метод	-
209				
7344	363393.60	4317860.44	Картометрический метод	-
7345	363395.16	4317872.44	Картометрический метод	-
7346	363392.77	4317872.69	Картометрический метод	-
7347	363382.01	4317872.48	Картометрический метод	-
7348	363351.87	4317872.12	Картометрический метод	-
7349	363325.86	4317873.54	Картометрический метод	-
7350	363321.32	4317874.27	Картометрический метод	-
7351	363263.64	4317877.81	Картометрический метод	-
7352	363258.11	4317881.21	Картометрический метод	-
7353	363257.43	4317877.14	Картометрический метод	-
7354	363257.32	4317877.15	Картометрический метод	-
7355	363257.32	4317877.14	Картометрический метод	-
7356	363240.91	4317877.58	Картометрический метод	-
7357	363241.05	4317883.03	Картометрический метод	-
7358	363237.25	4317880.91	Картометрический метод	-
7359	363187.27	4317884.43	Картометрический метод	-
7360	363167.38	4317886.39	Картометрический метод	-
7361	363139.14	4317889.36	Картометрический метод	-
7362	363133.28	4317889.17	Картометрический метод	-
7363	363125.84	4317886.95	Картометрический метод	-
7364	363123.18	4317887.20	Картометрический метод	-
7365	363123.18	4317887.21	Картометрический метод	-
7366	363105.06	4317888.99	Картометрический метод	-
7367	363088.81	4317890.41	Картометрический метод	-
7368	363080.35	4317891.13	Картометрический метод	-
7369	363070.53	4317891.74	Картометрический метод	-
7370	363060.41	4317892.21	Картометрический метод	-
7371	363049.72	4317892.77	Картометрический метод	-
7372	363038.30	4317893.19	Картометрический метод	-
7373	362999.97	4317895.84	Картометрический метод	-
7374	362984.04	4317897.31	Картометрический метод	-
7375	362944.56	4317898.43	Картометрический метод	-
7376	362940.17	4317898.76	Картометрический метод	-
7377	362932.20	4317899.83	Картометрический метод	-
7378	362891.40	4317903.94	Картометрический метод	-
7379	362859.84	4317906.12	Картометрический метод	-
7380	362832.06	4317908.82	Картометрический метод	-
7381	362830.60	4317895.35	Картометрический метод	-
7382	362847.12	4317894.16	Картометрический метод	-
7383	362877.30	4317891.41	Картометрический метод	-
7384	362878.72	4317891.15	Картометрический метод	-
7385	362890.21	4317892.56	Картометрический метод	-
7386	362898.79	4317891.81	Картометрический метод	-
7387	362906.72	4317889.10	Картометрический метод	-
7388	362906.78	4317889.09	Картометрический метод	-
7389	362962.08	4317884.65	Картометрический метод	-
7390	362990.00	4317883.26	Картометрический метод	-



7391	363000.60	4317883.21	Картометрический метод	-
7392	363063.64	4317876.94	Картометрический метод	-
7393	363117.42	4317873.96	Картометрический метод	-
7394	363123.56	4317874.47	Картометрический метод	-
7395	363123.57	4317874.47	Картометрический метод	-
7396	363123.75	4317874.49	Картометрический метод	-
7397	363130.03	4317874.35	Картометрический метод	-
7398	363137.44	4317873.54	Картометрический метод	-
7399	363161.47	4317872.25	Картометрический метод	-
7400	363169.60	4317872.18	Картометрический метод	-
7401	363180.27	4317871.47	Картометрический метод	-
7402	363200.00	4317870.04	Картометрический метод	-
7403	363207.95	4317869.35	Картометрический метод	-
7404	363209.01	4317869.38	Картометрический метод	-
7405	363234.39	4317867.47	Картометрический метод	-
7406	363239.71	4317865.94	Картометрический метод	-
7407	363239.74	4317871.75	Картометрический метод	-
7408	363255.40	4317871.40	Картометрический метод	-
7409	363256.28	4317871.32	Картометрический метод	-
7410	363309.64	4317868.93	Картометрический метод	-
7411	363321.20	4317867.80	Картометрический метод	-
7412	363326.93	4317866.98	Картометрический метод	-
7413	363358.87	4317865.50	Картометрический метод	-
7414	363373.32	4317864.50	Картометрический метод	-
7415	363384.80	4317864.24	Картометрический метод	-
7416	363390.51	4317860.80	Картометрический метод	-
210				
7417	364054.31	4318405.36	Картометрический метод	-
7418	364056.92	4318420.18	Картометрический метод	-
7419	364066.49	4318556.17	Картометрический метод	-
7420	364067.01	4318577.99	Картометрический метод	-
7421	364056.00	4318578.60	Картометрический метод	-
7422	364055.34	4318568.94	Картометрический метод	-
7423	364055.43	4318560.29	Картометрический метод	-
7424	364046.08	4318426.51	Картометрический метод	-
7425	364044.18	4318414.10	Картометрический метод	-
7426	364041.69	4318406.30	Картометрический метод	-
211				
7427	362886.49	4319235.06	Картометрический метод	-
7428	362885.93	4319236.04	Картометрический метод	-
7429	362885.46	4319238.27	Картометрический метод	-
7430	362886.05	4319242.31	Картометрический метод	-
7431	362938.71	4319393.74	Картометрический метод	-
7432	362940.12	4319393.58	Картометрический метод	-
7433	362957.33	4319440.74	Картометрический метод	-
7434	362966.55	4319473.96	Картометрический метод	-
7435	362969.79	4319479.68	Картометрический метод	-
7436	362972.99	4319482.07	Картометрический метод	-
7437	362974.20	4319485.85	Картометрический метод	-
7438	362978.27	4319491.90	Картометрический метод	-
7439	362982.05	4319496.52	Картометрический метод	-
7440	363026.09	4319554.17	Картометрический метод	-
7441	363018.25	4319555.34	Картометрический метод	-
7442	363017.58	4319551.83	Картометрический метод	-
7443	362973.28	4319491.69	Картометрический метод	-
7444	362963.82	4319481.54	Картометрический метод	-
7445	362959.98	4319475.09	Картометрический метод	-
7446	362941.03	4319422.40	Картометрический метод	-
7447	362917.68	4319348.91	Картометрический метод	-
7448	362879.31	4319235.61	Картометрический метод	-
212				
7449	379483.40	4308878.26	Картометрический метод	-
7450	379503.10	4308886.78	Картометрический метод	-
7451	379500.64	4308893.78	Картометрический метод	-
7452	379507.81	4308920.26	Картометрический метод	-
7453	379521.77	4308964.71	Картометрический метод	-
7454	379546.21	4308957.18	Картометрический метод	-
7455	379554.49	4308954.60	Картометрический метод	-
7456	379557.00	4308954.86	Картометрический метод	-
7457	379563.30	4308952.78	Картометрический метод	-
7458	379601.29	4308940.27	Картометрический метод	-
7459	379601.81	4308941.64	Картометрический метод	-
7460	379611.72	4308937.92	Картометрический метод	-
7461	379613.84	4308937.17	Картометрический метод	-
7462	379612.84	4308948.39	Картометрический метод	-
7463	379500.79	4308988.53	Картометрический метод	-
7464	379503.09	4308992.51	Картометрический метод	-
7465	379500.72	4308993.39	Картометрический метод	-
7466	379498.30	4308994.29	Картометрический метод	-
7467	379483.62	4308982.87	Картометрический метод	-
7468	379441.22	4309000.43	Картометрический метод	-
7469	379442.11	4309003.73	Картометрический метод	-
7470	379424.92	4309010.46	Картометрический метод	-
7471	379426.71	4309014.43	Картометрический метод	-
7472	379430.66	4309023.18	Картометрический метод	-
7473	379384.83	4309046.01	Картометрический метод	-
7474	379364.10	4309055.33	Картометрический метод	-
7475	379338.03	4309058.89	Картометрический метод	-
7476	379299.63	4309067.17	Картометрический метод	-
7477	379286.87	4309068.02	Картометрический метод	-
7478	379231.56	4309071.23	Картометрический метод	-
7479	379217.57	4309072.69	Картометрический метод	-

7480	379194.98	4309077.95	Картометрический метод	-
7481	379181.06	4309080.25	Картометрический метод	-
7482	379179.64	4309077.23	Картометрический метод	-
7483	379171.76	4309068.54	Картометрический метод	-
7484	379167.99	4309053.08	Картометрический метод	-
7485	379170.62	4309034.80	Картометрический метод	-
7486	379171.12	4309002.08	Картометрический метод	-
7487	379194.07	4309008.34	Картометрический метод	-
7488	379192.35	4309018.70	Картометрический метод	-
7489	379183.39	4309055.41	Картометрический метод	-
7490	379214.94	4309060.24	Картометрический метод	-
7491	379288.66	4309057.99	Картометрический метод	-
7492	379298.64	4309057.66	Картометрический метод	-
7493	379382.41	4309040.13	Картометрический метод	-
7494	379423.01	4309019.34	Картометрический метод	-
7495	379421.97	4309016.84	Картометрический метод	-
7496	379417.97	4309007.23	Картометрический метод	-
7497	379437.15	4309000.02	Картометрический метод	-
7498	379436.20	4308996.07	Картометрический метод	-
7499	379495.52	4308975.99	Картометрический метод	-
7500	379506.52	4308971.97	Картометрический метод	-
7501	379507.61	4308968.88	Картометрический метод	-
7502	379507.02	4308963.11	Картометрический метод	-
7503	379505.06	4308957.93	Картометрический метод	-
7504	379497.87	4308942.59	Картометрический метод	-
7505	379492.21	4308925.85	Картометрический метод	-
7506	379486.91	4308893.18	Картометрический метод	-
213				
7507	386285.83	4306957.16	Картометрический метод	-
7508	386338.78	4307026.56	Картометрический метод	-
7509	386414.83	4307024.26	Картометрический метод	-
7510	386475.43	4307060.63	Картометрический метод	-
7511	386472.21	4307062.59	Картометрический метод	-
7512	386420.92	4307039.43	Картометрический метод	-
7513	386369.64	4307035.93	Картометрический метод	-
7514	386334.15	4307036.78	Картометрический метод	-
7515	386283.80	4306970.33	Картометрический метод	-
7516	386280.92	4306988.51	Картометрический метод	-
7517	386278.17	4306954.58	Картометрический метод	-
7518	386277.95	4306953.54	Картометрический метод	-
7519	386268.38	4306925.61	Картометрический метод	-
214				
7520	362639.19	4316826.74	Картометрический метод	-
7521	362639.71	4316832.24	Картометрический метод	-
7522	362553.58	4316839.08	Картометрический метод	-
7523	362553.11	4316833.06	Картометрический метод	-
215				
7524	362733.07	4316826.13	Картометрический метод	-
7525	362655.90	4316831.58	Картометрический метод	-
7526	362655.18	4316825.94	Картометрический метод	-
7527	362732.67	4316820.18	Картометрический метод	-
7528				
7529	361456.42	4323041.23	Картометрический метод	-
7530	361462.76	4323042.74	Картометрический метод	-
7531	361462.05	4323045.64	Картометрический метод	-
7532	361469.25	4323050.63	Картометрический метод	-
7533	361472.41	4323053.39	Картометрический метод	-
7534	361464.34	4323059.13	Картометрический метод	-
7535	361457.32	4323064.08	Картометрический метод	-
7536	361456.93	4323067.33	Картометрический метод	-
7537	361515.21	4323119.66	Картометрический метод	-
7538	361505.88	4323132.49	Картометрический метод	-
7539	361509.61	4323135.38	Картометрический метод	-
7540	361523.14	4323150.87	Картометрический метод	-
7541	361531.76	4323152.63	Картометрический метод	-
7542	361541.02	4323154.12	Картометрический метод	-
7543	361543.80	4323156.78	Картометрический метод	-
7544	361547.65	4323159.43	Картометрический метод	-
7545	361552.35	4323162.65	Картометрический метод	-
7546	361564.88	4323175.50	Картометрический метод	-
7547	361560.86	4323180.96	Картометрический метод	-
7548	361556.59	4323176.19	Картометрический метод	-
7549	361559.74	4323182.16	Картометрический метод	-
7550	361557.22	4323183.40	Картометрический метод	-
7551	361566.78	4323201.12	Картометрический метод	-
7552	361568.45	4323201.32	Картометрический метод	-
7553	361570.65	4323206.76	Картометрический метод	-
7554	361574.09	4323205.38	Картометрический метод	-
7555	361579.23	4323222.01	Картометрический метод	-
7556	361581.49	4323233.25	Картометрический метод	-
7557	361579.03	4323235.70	Картометрический метод	-
7558	361584.59	4323260.16	Картометрический метод	-
7559	361588.64	4323261.02	Картометрический метод	-
7560	361591.44	4323278.56	Картометрический метод	-
7561	361588.15	4323280.33	Картометрический метод	-
7562	361587.19	4323314.36	Картометрический метод	-
7563	361585.76	4323337.28	Картометрический метод	-
7564	361581.23	4323353.54	Картометрический метод	-
7565	361577.98	4323365.96	Картометрический метод	-
7566	361569.65	4323390.70	Картометрический метод	-
7567	361559.58	4323413.28	Картометрический метод	-
7568	361553.55	4323424.98	Картометрический метод	-



7569	361545.43	4323437.75	Картометрический метод	-
7570	361533.44	4323444.04	Картометрический метод	-
7571	361528.35	4323444.19	Картометрический метод	-
7572	361524.66	4323450.88	Картометрический метод	-
7573	361514.70	4323452.01	Картометрический метод	-
7574	361509.61	4323455.79	Картометрический метод	-
7575	361483.33	4323481.01	Картометрический метод	-
7576	361464.76	4323495.94	Картометрический метод	-
7577	361467.57	4323536.66	Картометрический метод	-
7578	361421.93	4323548.92	Картометрический метод	-
7579	361417.89	4323541.42	Картометрический метод	-
7580	361413.71	4323536.98	Картометрический метод	-
7581	361402.95	4323532.99	Картометрический метод	-
7582	361396.15	4323532.10	Картометрический метод	-
7583	361369.47	4323535.54	Картометрический метод	-
7584	361367.18	4323537.68	Картометрический метод	-
7585	361349.58	4323562.09	Картометрический метод	-
7586	361351.44	4323563.41	Картометрический метод	-
7587	361349.81	4323565.57	Картометрический метод	-
7588	361347.94	4323564.25	Картометрический метод	-
7589	361342.75	4323571.47	Картометрический метод	-
7590	361317.27	4323571.42	Картометрический метод	-
7591	361298.82	4323549.05	Картометрический метод	-
7592	361295.14	4323547.60	Картометрический метод	-
7593	361290.16	4323547.71	Картометрический метод	-
7594	361287.89	4323548.14	Картометрический метод	-
7595	361283.05	4323549.71	Картометрический метод	-
7596	361280.94	4323543.80	Картометрический метод	-
7597	361292.03	4323540.57	Картометрический метод	-
7598	361291.44	4323536.73	Картометрический метод	-
7599	361288.99	4323533.50	Картометрический метод	-
7600	361285.85	4323531.18	Картометрический метод	-
7601	361283.04	4323530.19	Картометрический метод	-
7602	361254.45	4323519.95	Картометрический метод	-
7603	361234.86	4323512.59	Картометрический метод	-
7604	361206.99	4323497.45	Картометрический метод	-
7605	361187.93	4323532.44	Картометрический метод	-
7606	361159.25	4323509.06	Картометрический метод	-
7607	361161.90	4323504.51	Картометрический метод	-
7608	361168.43	4323492.45	Картометрический метод	-
7609	361168.97	4323490.65	Картометрический метод	-
7610	361170.75	4323484.73	Картометрический метод	-
7611	361171.52	4323479.25	Картометрический метод	-
7612	361171.42	4323474.64	Картометрический метод	-
7613	361188.16	4323449.17	Картометрический метод	-
7614	361192.39	4323457.72	Картометрический метод	-
7615	361197.82	4323464.00	Картометрический метод	-
7616	361204.01	4323470.65	Картометрический метод	-
7617	361204.77	4323471.24	Картометрический метод	-
7618	361217.72	4323482.07	Картометрический метод	-
7619	361236.24	4323493.80	Картометрический метод	-
7620	361260.36	4323503.99	Картометрический метод	-
7621	361276.77	4323509.56	Картометрический метод	-
7622	361286.79	4323512.69	Картометрический метод	-
7623	361305.93	4323516.41	Картометрический метод	-
7624	361315.44	4323517.12	Картометрический метод	-
7625	361316.49	4323517.21	Картометрический метод	-
7626	361323.96	4323517.79	Картометрический метод	-
7627	361339.75	4323517.88	Картометрический метод	-
7628	361355.11	4323516.43	Картометрический метод	-
7629	361370.37	4323513.99	Картометрический метод	-
7630	361385.20	4323511.16	Картометрический метод	-
7631	361398.31	4323507.15	Картометрический метод	-
7632	361413.25	4323501.81	Картометрический метод	-
7633	361428.82	4323495.25	Картометрический метод	-
7634	361442.85	4323487.10	Картометрический метод	-
7635	361457.98	4323477.69	Картометрический метод	-
7636	361470.02	4323468.49	Картометрический метод	-
7637	361483.35	4323457.28	Картометрический метод	-
7638	361496.48	4323442.99	Картометрический метод	-
7639	361505.11	4323433.09	Картометрический метод	-
7640	361514.69	4323419.25	Картометрический метод	-
7641	361526.12	4323401.26	Картометрический метод	-
7642	361533.53	4323387.35	Картометрический метод	-
7643	361540.98	4323366.99	Картометрический метод	-
7644	361546.55	4323347.46	Картометрический метод	-
7645	361550.05	4323330.03	Картометрический метод	-
7646	361550.17	4323328.93	Картометрический метод	-
7647	361551.62	4323309.82	Картометрический метод	-
7648	361551.98	4323287.28	Картометрический метод	-
7649	361549.73	4323266.56	Картометрический метод	-
7650	361545.31	4323246.16	Картометрический метод	-
7651	361540.83	4323229.73	Картометрический метод	-
7652	361536.37	4323217.13	Картометрический метод	-
7653	361527.21	4323198.63	Картометрический метод	-
7654	361520.81	4323185.68	Картометрический метод	-
7655	361512.87	4323171.74	Картометрический метод	-
7656	361505.18	4323163.57	Картометрический метод	-
7657	361496.30	4323152.69	Картометрический метод	-
7658	361481.37	4323138.78	Картометрический метод	-
7659	361467.71	4323126.46	Картометрический метод	-
7660	361449.01	4323113.75	Картометрический метод	-

7661	361431.67	4323103.17	Картометрический метод	-
7662	361404.32	4323091.34	Картометрический метод	-
7663	361388.76	4323087.76	Картометрический метод	-
7664	361363.79	4323082.41	Картометрический метод	-
7665	361340.57	4323080.58	Картометрический метод	-
7666	361312.68	4323082.26	Картометрический метод	-
7667	361291.53	4323085.44	Картометрический метод	-
7668	361268.37	4323091.70	Картометрический метод	-
7669	361247.80	4323099.76	Картометрический метод	-
7670	361226.21	4323110.83	Картометрический метод	-
7671	361217.92	4323116.45	Картометрический метод	-
7672	361217.06	4323116.93	Картометрический метод	-
7673	361205.55	4323124.79	Картометрический метод	-
7674	361185.78	4323140.88	Картометрический метод	-
7675	361163.95	4323162.78	Картометрический метод	-
7676	361151.66	4323180.34	Картометрический метод	-
7677	361137.76	4323206.85	Картометрический метод	-
7678	361128.92	4323228.34	Картометрический метод	-
7679	361123.40	4323246.59	Картометрический метод	-
7680	361122.98	4323263.39	Картометрический метод	-
7681	361124.31	4323279.02	Картометрический метод	-
7682	361126.46	4323292.39	Картометрический метод	-
7683	361131.33	4323309.49	Картометрический метод	-
7684	361137.71	4323327.22	Картометрический метод	-
7685	361144.39	4323342.70	Картометрический метод	-
7686	361150.07	4323356.84	Картометрический метод	-
7687	361188.16	4323449.16	Картометрический метод	-
7688	361171.41	4323474.63	Картометрический метод	-
7689	361170.34	4323464.80	Картометрический метод	-
7690	361160.97	4323440.02	Картометрический метод	-
7691	361157.95	4323432.59	Картометрический метод	-
7692	361155.12	4323426.02	Картометрический метод	-
7693	361155.07	4323425.89	Картометрический метод	-
7694	361145.68	4323404.06	Картометрический метод	-
7695	361142.83	4323395.74	Картометрический метод	-
7696	361121.14	4323339.49	Картометрический метод	-
7697	361113.94	4323325.13	Картометрический метод	-
7698	361110.82	4323324.19	Картометрический метод	-
7699	361104.12	4323295.75	Картометрический метод	-
7700	361102.04	4323242.38	Картометрический метод	-
7701	361106.09	4323228.26	Картометрический метод	-
7702	361105.34	4323213.40	Картометрический метод	-
7703	361123.84	4323124.58	Картометрический метод	-
7704	361193.26	4323081.68	Картометрический метод	-
7705	361230.96	4323063.09	Картометрический метод	-
7706	361272.50	4323053.00	Картометрический метод	-
7707	361300.59	4323061.88	Картометрический метод	-
7708	361301.23	4323058.53	Картометрический метод	-
7709	361315.04	4323057.65	Картометрический метод	-
7710	361336.56	4323056.09	Картометрический метод	-
7711	361341.66	4323056.09	Картометрический метод	-
7712	361358.78	4323047.80	Картометрический метод	-
7713	361380.28	4323049.05	Картометрический метод	-
7714	361382.73	4323052.33	Картометрический метод	-
7715	361395.32	4323053.42	Картометрический метод	-
7716	361398.43	4323050.53	Картометрический метод	-
7717	361419.35	4323049.74	Картометрический метод	-
7718	361426.76	4323048.72	Картометрический метод	-
7719	361440.96	4323046.16	Картометрический метод	-
7720	361450.28	4323043.79	Картометрический метод	-
216				
7721	361159.25	4323509.06	Картометрический метод	-
7722	361187.93	4323532.44	Картометрический метод	-
7723	361045.78	4323738.51	Картометрический метод	-
7724	361033.18	4323729.49	Картометрический метод	-
7725	361022.33	4323745.13	Картометрический метод	-
7726	361024.19	4323746.48	Картометрический метод	-
7727	361018.19	4323755.85	Картометрический метод	-
7728	361013.81	4323762.66	Картометрический метод	-
7729	361027.36	4323772.21	Картометрический метод	-
7730	361026.48	4323773.57	Картометрический метод	-
7731	361025.36	4323775.30	Картометрический метод	-
7732	361022.84	4323772.75	Картометрический метод	-
7733	361018.82	4323778.50	Картометрический метод	-
7734	360883.40	4323971.78	Картометрический метод	-
7735	360682.74	4324270.41	Картометрический метод	-
7736	360634.10	4324385.24	Картометрический метод	-
7737	360609.53	4324467.75	Картометрический метод	-
7738	360601.57	4324497.88	Картометрический метод	-
7739	360530.52	4324890.31	Картометрический метод	-
7740	360455.62	4325016.46	Картометрический метод	-
7741	360354.78	4325166.06	Картометрический метод	-
7742	360283.06	4325233.66	Картометрический метод	-
7743	360224.48	4325279.16	Картометрический метод	-
7744	360188.65	4325317.01	Картометрический метод	-
7745	360169.16	4325350.88	Картометрический метод	-
7746	359900.68	4325633.62	Картометрический метод	-
7747	359850.73	4325670.76	Картометрический метод	-
7748	359815.01	4325706.26	Картометрический метод	-
7749	359802.50	4325688.62	Картометрический метод	-
7750	359802.62	4325688.50	Картометрический метод	-
7751	359847.85	4325645.19	Картометрический метод	-



7752	359853.18	4325640.79	Картометрический метод	-
7753	359875.64	4325616.87	Картометрический метод	-
7754	359880.31	4325611.90	Картометрический метод	-
7755	359885.47	4325606.41	Картометрический метод	-
7756	360147.54	4325331.01	Картометрический метод	-
7757	360184.11	4325309.43	Картометрический метод	-
7758	360193.73	4325298.73	Картометрический метод	-
7759	360217.60	4325273.05	Картометрический метод	-
7760	360265.75	4325220.85	Картометрический метод	-
7761	360222.81	4325177.62	Картометрический метод	-
7762	360281.82	4325116.84	Картометрический метод	-
7763	360330.99	4325118.94	Картометрический метод	-
7764	360453.66	4324951.77	Картометрический метод	-
7765	360471.96	4324882.28	Картометрический метод	-
7766	360548.01	4324456.33	Картометрический метод	-
7767	360547.17	4324447.46	Картометрический метод	-
7768	360563.88	4324448.66	Картометрический метод	-
7769	360575.89	4324450.11	Картометрический метод	-
7770	360575.90	4324450.11	Картометрический метод	-
7771	360577.89	4324442.09	Картометрический метод	-
7772	360594.56	4324374.81	Картометрический метод	-
7773	360652.06	4324253.06	Картометрический метод	-
7774	360843.05	4323971.83	Картометрический метод	-
7775	360843.66	4323966.04	Картометрический метод	-
7776	360845.62	4323968.74	Картометрический метод	-
7777	360846.29	4323970.57	Картометрический метод	-
7778	360865.47	4323944.47	Картометрический метод	-
7779	360878.38	4323929.11	Картометрический метод	-
7780	360873.11	4323927.81	Картометрический метод	-
7781	360944.25	4323824.40	Картометрический метод	-
7782	360946.86	4323826.20	Картометрический метод	-
7783	360975.91	4323782.11	Картометрический метод	-
7784	361004.26	4323736.82	Картометрический метод	-
7785	360993.33	4323729.09	Картометрический метод	-
7786	360988.12	4323736.41	Картометрический метод	-
7787	360986.57	4323735.16	Картометрический метод	-
7788	360986.91	4323723.85	Картометрический метод	-
7789	360993.44	4323725.38	Картометрический метод	-
7790	360994.45	4323723.66	Картометрический метод	-
7791	361007.25	4323732.67	Картометрический метод	-
217				
7792	362824.21	4317074.17	Картометрический метод	-
7793	362821.61	4317078.95	Картометрический метод	-
7794	362813.40	4317077.67	Картометрический метод	-
7795	362813.44	4317077.16	Картометрический метод	-
7796	362807.54	4317076.75	Картометрический метод	-
7797	362744.49	4317067.30	Картометрический метод	-
7798	362673.36	4317070.60	Картометрический метод	-
7799	362672.98	4317065.68	Картометрический метод	-
7800	362746.35	4317062.45	Картометрический метод	-
218				
7801	362660.25	4317075.55	Картометрический метод	-
7802	362658.20	4317075.72	Картометрический метод	-
7803	362631.05	4317078.39	Картометрический метод	-
7804	362626.77	4317078.53	Картометрический метод	-
7805	362619.00	4317080.31	Картометрический метод	-
7806	362612.71	4317080.95	Картометрический метод	-
7807	362610.83	4317082.05	Картометрический метод	-
7808	362608.84	4317085.23	Картометрический метод	-
7809	362604.61	4317082.60	Картометрический метод	-
7810	362607.19	4317078.41	Картометрический метод	-
7811	362610.75	4317076.26	Картометрический метод	-
7812	362657.76	4317070.72	Картометрический метод	-
7813	362659.86	4317070.55	Картометрический метод	-
219				
7814	363198.88	4317098.13	Картометрический метод	-
7815	363201.48	4317118.29	Картометрический метод	-
7816	363203.98	4317154.79	Картометрический метод	-
7817	363205.62	4317173.47	Картометрический метод	-
7818	363209.63	4317237.31	Картометрический метод	-
7819	363216.47	4317236.85	Картометрический метод	-
7820	363275.01	4317233.00	Картометрический метод	-
7821	363281.42	4317236.87	Картометрический метод	-
7822	363334.15	4317234.03	Картометрический метод	-
7823	363337.72	4317234.85	Картометрический метод	-
7824	363348.06	4317237.22	Картометрический метод	-
7825	363366.39	4317235.69	Картометрический метод	-
7826	363398.98	4317228.47	Картометрический метод	-
7827	363415.07	4317227.17	Картометрический метод	-
7828	363431.14	4317226.11	Картометрический метод	-
7829	363440.93	4317225.37	Картометрический метод	-
7830	363454.29	4317224.21	Картометрический метод	-
7831	363454.34	4317224.21	Картометрический метод	-
7832	363459.21	4317227.71	Картометрический метод	-
7833	363459.95	4317234.09	Картометрический метод	-
7834	363452.95	4317235.96	Картометрический метод	-
7835	363445.35	4317237.20	Картометрический метод	-
7836	363435.43	4317238.10	Картометрический метод	-
7837	363415.74	4317239.89	Картометрический метод	-
7838	363405.92	4317240.66	Картометрический метод	-
7839	363393.69	4317241.16	Картометрический метод	-
7840	363390.23	4317241.56	Картометрический метод	-

7841	363388.03	4317241.23	Картометрический метод	-
7842	363388.03	4317241.23	Картометрический метод	-
7843	363388.03	4317241.23	Картометрический метод	-
7844	363385.59	4317241.26	Картометрический метод	-
7845	363368.71	4317243.29	Картометрический метод	-
7846	363352.24	4317245.87	Картометрический метод	-
7847	363332.30	4317247.56	Картометрический метод	-
7848	363314.75	4317247.95	Картометрический метод	-
7849	363297.91	4317248.98	Картометрический метод	-
7850	363286.67	4317249.76	Картометрический метод	-
7851	363253.73	4317253.80	Картометрический метод	-
7852	363240.85	4317255.03	Картометрический метод	-
7853	363213.02	4317255.46	Картометрический метод	-
7854	363207.35	4317255.23	Картометрический метод	-
7855	363195.04	4317257.53	Картометрический метод	-
7856	363187.49	4317258.41	Картометрический метод	-
7857	363183.05	4317258.66	Картометрический метод	-
7858	363174.01	4317259.65	Картометрический метод	-
7859	363162.54	4317260.52	Картометрический метод	-
7860	363151.97	4317262.34	Картометрический метод	-
7861	363144.97	4317262.88	Картометрический метод	-
7862	363135.00	4317263.64	Картометрический метод	-
7863	363121.23	4317264.34	Картометрический метод	-
7864	363112.80	4317265.04	Картометрический метод	-
7865	363088.68	4317267.46	Картометрический метод	-
7866	363081.67	4317268.01	Картометрический метод	-
7867	363072.48	4317268.39	Картометрический метод	-
7868	363065.41	4317267.34	Картометрический метод	-
7869	363057.63	4317267.98	Картометрический метод	-
7870	363011.02	4317271.97	Картометрический метод	-
7871	362994.44	4317272.76	Картометрический метод	-
7872	362978.71	4317273.62	Картометрический метод	-
7873	362968.87	4317276.40	Картометрический метод	-
7874	362960.46	4317277.02	Картометрический метод	-
7875	362937.46	4317279.00	Картометрический метод	-
7876	362930.45	4317279.13	Картометрический метод	-
7877	362917.76	4317279.33	Картометрический метод	-
7878	362914.58	4317279.74	Картометрический метод	-
7879	362907.75	4317280.41	Картометрический метод	-
7880	362897.30	4317281.59	Картометрический метод	-
7881	362870.24	4317283.13	Картометрический метод	-
7882	362869.50	4317277.98	Картометрический метод	-
7883	362869.20	4317270.92	Картометрический метод	-
7884	362868.40	4317264.08	Картометрический метод	-
7885	362895.35	4317262.24	Картометрический метод	-
7886	362949.91	4317254.25	Картометрический метод	-
7887	362954.11	4317254.08	Картометрический метод	-
7888	362967.38	4317253.52	Картометрический метод	-
7889	363034.08	4317250.73	Картометрический метод	-
7890	363070.05	4317247.24	Картометрический метод	-
7891	363196.45	4317238.26	Картометрический метод	-
7892	363193.20	4317159.33	Картометрический метод	-
7893	363190.55	4317117.04	Картометрический метод	-
7894	363189.18	4317098.69	Картометрический метод	-
220				
7895	362828.34	4317244.27	Картометрический метод	-
7896	362828.28	4317251.86	Картометрический метод	-
7897	362828.22	4317259.45	Картометрический метод	-
7898	362828.13	4317270.17	Картометрический метод	-
7899	362781.44	4317271.30	Картометрический метод	-
7900	362759.34	4317268.28	Картометрический метод	-
7901	362691.51	4317270.38	Картометрический метод	-
7902	362682.48	4317270.61	Картометрический метод	-
7903	362675.02	4317264.99	Картометрический метод	-
7904	362623.00	4317263.88	Картометрический метод	-
7905	362610.20	4317264.26	Картометрический метод	-
7906	362585.39	4317265.16	Картометрический метод	-
7907	362579.47	4317266.38	Картометрический метод	-
7908	362571.80	4317270.77	Картометрический метод	-
7909	362566.74	4317258.40	Картометрический метод	-
7910	362567.27	4317252.60	Картометрический метод	-
7911	362576.20	4317251.52	Картометрический метод	-
7912	362604.87	4317250.95	Картометрический метод	-
7913	362631.24	4317249.43	Картометрический метод	-
7914	362672.75	4317248.13	Картометрический метод	-
7915	362676.18	4317248.16	Картометрический метод	-
7916	362684.70	4317248.09	Картометрический метод	-
7917	362691.27	4317248.04	Картометрический метод	-
7918	362744.15	4317246.38	Картометрический метод	-
7919	362780.58	4317245.24	Картометрический метод	-
221				
7920	362846.97	4317390.86	Картометрический метод	-
7921	362847.34	4317394.00	Картометрический метод	-
7922	362831.73	4317394.77	Картометрический метод	-
7923	362822.29	4317397.22	Картометрический метод	-
7924	362787.10	4317399.54	Картометрический метод	-
7925	362772.37	4317399.38	Картометрический метод	-
7926	362748.85	4317401.81	Картометрический метод	-
7927	362712.87	4317406.97	Картометрический метод	-
7928	362712.07	4317402.91	Картометрический метод	-
7929	362717.24	4317402.33	Картометрический метод	-
7930	362775.19	4317395.81	Картометрический метод	-



7931	362786.74	4317396.17	Картометрический метод	-
7932	362821.32	4317393.26	Картометрический метод	-
7933	362831.35	4317391.19	Картометрический метод	-
222				
7934	387052.70	4304893.87	Картометрический метод	-
7935	387048.86	4304899.55	Картометрический метод	-
7936	387040.25	4304914.82	Картометрический метод	-
7937	387029.27	4304931.77	Картометрический метод	-
7938	387021.22	4304944.41	Картометрический метод	-
7939	387009.04	4304968.47	Картометрический метод	-
7940	386988.95	4305000.16	Картометрический метод	-
7941	386977.97	4305017.46	Картометрический метод	-
7942	386962.18	4305042.39	Картометрический метод	-
7943	386956.58	4305056.04	Картометрический метод	-
7944	386950.55	4305062.84	Картометрический метод	-
7945	386933.98	4305081.64	Картометрический метод	-
7946	386922.92	4305102.78	Картометрический метод	-
7947	386923.10	4305119.03	Картометрический метод	-
7948	386927.96	4305132.29	Картометрический метод	-
7949	386930.33	4305163.02	Картометрический метод	-
7950	386944.75	4305185.84	Картометрический метод	-
7951	386980.94	4305245.89	Картометрический метод	-
7952	386992.38	4305266.11	Картометрический метод	-
7953	387019.40	4305310.70	Картометрический метод	-
7954	387082.90	4305422.15	Картометрический метод	-
7955	387096.97	4305453.69	Картометрический метод	-
7956	387083.26	4305550.69	Картометрический метод	-
7957	387075.55	4305552.80	Картометрический метод	-
7958	387080.16	4305526.14	Картометрический метод	-
7959	387086.06	4305451.74	Картометрический метод	-
7960	387068.26	4305418.14	Картометрический метод	-
7961	387034.58	4305361.84	Картометрический метод	-
7962	386969.88	4305246.57	Картометрический метод	-
7963	386924.05	4305170.68	Картометрический метод	-
7964	386922.24	4305160.69	Картометрический метод	-
7965	386922.00	4305138.68	Картометрический метод	-
7966	386916.29	4305111.99	Картометрический метод	-
7967	386918.18	4305096.33	Картометрический метод	-
7968	386925.54	4305079.22	Картометрический метод	-
7969	386949.59	4305053.52	Картометрический метод	-
7970	386959.31	4305037.30	Картометрический метод	-
7971	386965.72	4305026.04	Картометрический метод	-
7972	386970.59	4305014.80	Картометрический метод	-
7973	386980.10	4304997.45	Картометрический метод	-
7974	386990.69	4304978.25	Картометрический метод	-
7975	386998.92	4304960.91	Картометрический метод	-
7976	387006.21	4304945.05	Картометрический метод	-
7977	387051.09	4304871.81	Картометрический метод	-
7978	387064.31	4304850.59	Картометрический метод	-
7979	387072.64	4304839.14	Картометрический метод	-
7980	387079.56	4304831.61	Картометрический метод	-
7981	387095.33	4304818.32	Картометрический метод	-
7982	387108.55	4304802.40	Картометрический метод	-
7983	387119.53	4304792.06	Картометрический метод	-
7984	387142.92	4304779.21	Картометрический метод	-
7985	387156.10	4304774.70	Картометрический метод	-
7986	387174.98	4304781.38	Картометрический метод	-
7987	387178.14	4304779.43	Картометрический метод	-
7988	387191.36	4304767.22	Картометрический метод	-
7989	387212.98	4304752.09	Картометрический метод	-
7990	387248.40	4304712.82	Картометрический метод	-
7991	387277.37	4304667.10	Картометрический метод	-
7992	387288.31	4304660.66	Картометрический метод	-
7993	387291.53	4304646.50	Картометрический метод	-
7994	387290.89	4304612.38	Картометрический метод	-
7995	387278.00	4304589.80	Картометрический метод	-
7996	387286.03	4304549.45	Картометрический метод	-
7997	387294.80	4304504.31	Картометрический метод	-
7998	387300.00	4304486.29	Картометрический метод	-
7999	387310.32	4304495.03	Картометрический метод	-
8000	387293.23	4304579.32	Картометрический метод	-
8001	387309.02	4304615.37	Картометрический метод	-
8002	387308.69	4304635.54	Картометрический метод	-
8003	387304.00	4304660.72	Картометрический метод	-
8004	387302.86	4304666.54	Картометрический метод	-
8005	387291.76	4304673.47	Картометрический метод	-
8006	387216.99	4304767.66	Картометрический метод	-
8007	387198.18	4304784.18	Картометрический метод	-
8008	387180.90	4304793.27	Картометрический метод	-
8009	387172.25	4304791.74	Картометрический метод	-
8010	387163.77	4304789.56	Картометрический метод	-
8011	387150.31	4304790.17	Картометрический метод	-
8012	387136.04	4304797.69	Картометрический метод	-
8013	387124.10	4304805.09	Картометрический метод	-
8014	387111.85	4304817.70	Картометрический метод	-
8015	387103.87	4304828.35	Картометрический метод	-
8016	387089.99	4304840.50	Картометрический метод	-
8017	387081.00	4304850.88	Картометрический метод	-
8018	387062.68	4304879.12	Картометрический метод	-
8019	387051.47	4304895.69	Картометрический метод	-
8020	387051.47	4304895.69	Картометрический метод	-

8021	387479.05	4304211.35	Картометрический метод	-
8022	387484.75	4304213.54	Картометрический метод	-
8023	387489.23	4304215.26	Картометрический метод	-
8024	387493.91	4304323.78	Картометрический метод	-
8025	387503.01	4304417.60	Картометрический метод	-
8026	387528.99	4304472.56	Картометрический метод	-
8027	387568.85	4304536.84	Картометрический метод	-
8028	387568.93	4304536.98	Картометрический метод	-
8029	387569.33	4304537.86	Картометрический метод	-
8030	387583.46	4304579.14	Картометрический метод	-
8031	387583.73	4304580.76	Картометрический метод	-
8032	387583.40	4304582.55	Картометрический метод	-
8033	387564.75	4304631.17	Картометрический метод	-
8034	387573.31	4304675.07	Картометрический метод	-
8035	387573.40	4304676.03	Картометрический метод	-
8036	387572.73	4304678.53	Картометрический метод	-
8037	387572.49	4304678.91	Картометрический метод	-
8038	387489.05	4304797.26	Картометрический метод	-
8039	387488.88	4304797.50	Картометрический метод	-
8040	387305.53	4305027.10	Картометрический метод	-
8041	387258.61	4305134.99	Картометрический метод	-
8042	387258.35	4305135.50	Картометрический метод	-
8043	387256.52	4305137.33	Картометрический метод	-
8044	387255.12	4305137.70	Картометрический метод	-
8045	387254.02	4305133.00	Картометрический метод	-
8046	387252.40	4305124.18	Картометрический метод	-
8047	387296.62	4305022.51	Картометрический метод	-
8048	387296.88	4305022.00	Картометрический метод	-
8049	387297.30	4305021.38	Картометрический метод	-
8050	387480.97	4304791.38	Картометрический метод	-
8051	387560.59	4304678.43	Картометрический метод	-
8052	387563.08	4304674.89	Картометрический метод	-
8053	387554.66	4304631.68	Картометрический метод	-
8054	387554.57	4304630.72	Картометрический метод	-
8055	387554.90	4304628.93	Картометрический метод	-
8056	387573.41	4304580.66	Картометрический метод	-
8057	387560.05	4304541.63	Картометрический метод	-
8058	387549.71	4304522.80	Картометрический метод	-
8059	387520.64	4304478.07	Картометрический метод	-
8060	387520.64	4304478.07	Картометрический метод	-
8061	387520.34	4304477.58	Картометрический метод	-
8062	387520.26	4304477.45	Картометрический метод	-
8063	387520.07	4304477.08	Картометрический метод	-
8064	387493.60	4304421.08	Картометрический метод	-
8065	387493.14	4304419.43	Картометрический метод	-
8066	387483.95	4304324.61	Картометрический метод	-
8067	387483.93	4304324.34	Картометрический метод	-
224				
8068	387332.50	4305494.29	Картометрический метод	-
8069	387332.83	4305495.51	Картометрический метод	-
8070	387332.83	4305495.54	Картометрический метод	-
8071	387332.03	4305622.38	Картометрический метод	-
8072	387342.49	4305681.66	Картометрический метод	-
8073	387382.38	4305773.57	Картометрический метод	-
8074	387542.84	4305922.68	Картометрический метод	-
8075	387543.76	4305923.84	Картометрический метод	-
8076	387544.43	4305926.34	Картометрический метод	-
8077	387543.76	4305928.84	Картометрический метод	-
8078	387541.93	4305930.67	Картометрический метод	-
8079	387539.43	4305931.34	Картометрический метод	-
8080	387536.93	4305930.67	Картометрический метод	-
8081	387536.03	4305930.01	Картометрический метод	-
8082	387374.81	4305780.18	Картометрический метод	-
8083	387373.88	4305779.02	Картометрический метод	-
8084	387373.63	4305778.51	Картометрический метод	-
8085	387333.09	4305685.10	Картометрический метод	-
8086	387332.75	4305683.98	Картометрический метод	-
8087	387322.11	4305623.67	Картометрический метод	-
8088	387322.03	4305622.80	Картометрический метод	-
8089	387322.03	4305622.77	Картометрический метод	-
8090	387322.82	4305496.82	Картометрический метод	-
8091	387327.83	4305495.51	Картометрический метод	-
225				
8092	387277.05	4305191.14	Картометрический метод	-
8093	387279.55	4305191.81	Картометрический метод	-
8094	387281.38	4305193.64	Картометрический метод	-
8095	387281.78	4305194.51	Картометрический метод	-
8096	387292.63	4305225.92	Картометрический метод	-
8097	387292.90	4305227.55	Картометрический метод	-



8098	387292.35	4305229.83	Картометрический метод	-
8099	387267.48	4305278.33	Картометрический метод	-
8100	387261.54	4305350.36	Картометрический метод	-
8101	387270.41	4305389.22	Картометрический метод	-
8102	387287.27	4305423.41	Картометрический метод	-
8103	387287.72	4305424.77	Картометрический метод	-
8104	387299.54	4305493.07	Картометрический метод	-
8105	387294.68	4305494.34	Картометрический метод	-
8106	387289.90	4305495.61	Картометрический метод	-
8107	387289.75	4305495.19	Картометрический метод	-
8108	387277.99	4305427.18	Картометрический метод	-
8109	387261.19	4305393.11	Картометрический метод	-
8110	387260.80	4305392.01	Картометрический метод	-
8111	387251.62	4305351.83	Картометрический метод	-
8112	387251.49	4305350.72	Картометрический метод	-
8113	387251.51	4305350.31	Картометрический метод	-
8114	387257.60	4305276.52	Картометрический метод	-
8115	387258.13	4305274.65	Картометрический метод	-
8116	387282.48	4305227.17	Картометрический метод	-
8117	387272.32	4305197.77	Картометрический метод	-
8118	387272.05	4305196.14	Картометрический метод	-
8119	387272.72	4305193.64	Картометрический метод	-
8120	387274.55	4305191.81	Картометрический метод	-
226				
8121	363116.60	4316369.10	Картометрический метод	-
8122	363295.84	4316435.48	Картометрический метод	-
8123	363520.15	4316420.08	Картометрический метод	-
8124	363521.95	4316437.52	Картометрический метод	-
8125	363570.33	4316434.31	Картометрический метод	-
8126	363571.10	4316445.08	Картометрический метод	-
8127	363570.81	4316450.44	Картометрический метод	-
8128	363510.04	4316454.33	Картометрический метод	-
8129	363358.04	4316464.03	Картометрический метод	-
8130	363268.33	4316508.21	Картометрический метод	-
8131	363255.35	4316518.24	Картометрический метод	-
8132	363231.89	4316523.60	Картометрический метод	-
8133	363211.83	4316530.34	Картометрический метод	-
8134	363208.61	4316530.51	Картометрический метод	-
8135	363197.68	4316537.86	Картометрический метод	-
8136	363181.94	4316547.28	Картометрический метод	-
8137	363176.59	4316552.88	Картометрический метод	-
8138	363160.07	4316563.14	Картометрический метод	-
8139	363135.14	4316578.29	Картометрический метод	-
8140	363117.30	4316588.26	Картометрический метод	-
8141	363112.16	4316592.37	Картометрический метод	-
8142	363095.65	4316600.89	Картометрический метод	-
8143	363077.68	4316610.31	Картометрический метод	-
8144	363033.63	4316634.10	Картометрический метод	-
8145	363008.20	4316642.24	Картометрический метод	-
8146	362985.79	4316653.75	Картометрический метод	-
8147	362950.05	4316665.38	Картометрический метод	-
8148	362944.70	4316666.76	Картометрический метод	-
8149	362942.02	4316657.30	Картометрический метод	-
8150	362946.07	4316655.51	Картометрический метод	-
8151	362957.66	4316651.69	Картометрический метод	-
8152	362975.42	4316646.46	Картометрический метод	-
8153	362990.25	4316641.30	Картометрический метод	-
8154	363006.04	4316633.75	Картометрический метод	-
8155	363028.22	4316623.35	Картометрический метод	-
8156	363038.83	4316618.37	Картометрический метод	-
8157	363058.25	4316607.38	Картометрический метод	-
8158	363122.10	4316573.16	Картометрический метод	-
8159	363122.17	4316573.05	Картометрический метод	-
8160	363142.55	4316560.68	Картометрический метод	-
8161	363139.05	4316556.60	Картометрический метод	-
8162	363141.32	4316554.64	Картометрический метод	-
8163	363144.14	4316557.92	Картометрический метод	-
8164	363156.50	4316550.82	Картометрический метод	-
8165	363169.70	4316542.38	Картометрический метод	-
8166	363180.55	4316536.62	Картометрический метод	-
8167	363195.19	4316528.84	Картометрический метод	-
8168	363196.14	4316528.09	Картометрический метод	-
8169	363216.22	4316512.36	Картометрический метод	-
8170	363241.04	4316497.78	Картометрический метод	-
8171	363280.14	4316472.93	Картометрический метод	-
8172	363298.70	4316462.18	Картометрический метод	-
8173	363295.39	4316453.39	Картометрический метод	-
8174	363275.41	4316446.85	Картометрический метод	-
8175	363272.00	4316446.30	Картометрический метод	-

8176	363254.20	4316441.14	Картометрический метод	-
8177	363237.91	4316439.67	Картометрический метод	-
8178	363190.97	4316434.60	Картометрический метод	-
8179	363189.86	4316418.93	Картометрический метод	-
8180	363189.53	4316413.48	Картометрический метод	-
8181	363188.59	4316412.85	Картометрический метод	-
8182	363154.90	4316400.45	Картометрический метод	-
8183	363128.86	4316389.45	Картометрический метод	-
8184	363126.95	4316388.59	Картометрический метод	-
8185	363118.41	4316385.66	Картометрический метод	-
8186	363116.80	4316370.97	Картометрический метод	-
227				
8187	362950.05	4316665.38	Картометрический метод	-
8188	362949.91	4316671.31	Картометрический метод	-
8189	362948.43	4316696.11	Картометрический метод	-
8190	362949.13	4316701.02	Картометрический метод	-
8191	362952.93	4316736.79	Картометрический метод	-
8192	362953.30	4316757.79	Картометрический метод	-
8193	362954.53	4316782.75	Картометрический метод	-
8194	362953.79	4316792.83	Картометрический метод	-
8195	362953.81	4316796.12	Картометрический метод	-
8196	362952.73	4316838.00	Картометрический метод	-
8197	362952.17	4316860.99	Картометрический метод	-
8198	362952.09	4316885.30	Картометрический метод	-
8199	362951.14	4316907.07	Картометрический метод	-
8200	362950.89	4316919.63	Картометрический метод	-
8201	362950.48	4316955.14	Картометрический метод	-
8202	362952.83	4316978.39	Картометрический метод	-
8203	362955.20	4317026.21	Картометрический метод	-
8204	362955.65	4317035.82	Картометрический метод	-
8205	362961.06	4317149.54	Картометрический метод	-
8206	362963.01	4317179.73	Картометрический метод	-
8207	362967.38	4317253.52	Картометрический метод	-
8208	362954.11	4317254.08	Картометрический метод	-
8209	362947.58	4317148.15	Картометрический метод	-
8210	362945.35	4317104.68	Картометрический метод	-
8211	362942.58	4317069.95	Картометрический метод	-
8212	362943.77	4317069.87	Картометрический метод	-
8213	362943.03	4317057.93	Картометрический метод	-
8214	362940.93	4317037.62	Картометрический метод	-
8215	362939.17	4317019.25	Картометрический метод	-
8216	362937.95	4316992.58	Картометрический метод	-
8217	362937.35	4316974.57	Картометрический метод	-
8218	362936.89	4316967.18	Картометрический метод	-
8219	362935.97	4316941.51	Картометрический метод	-
8220	362936.92	4316926.37	Картометрический метод	-
8221	362935.89	4316899.39	Картометрический метод	-
8222	362935.76	4316897.36	Картометрический метод	-
8223	362934.13	4316872.81	Картометрический метод	-
8224	362937.82	4316865.71	Картометрический метод	-
8225	362936.85	4316848.75	Картометрический метод	-
8226	362938.36	4316844.97	Картометрический метод	-
8227	362935.99	4316819.87	Картометрический метод	-
8228	362934.26	4316791.03	Картометрический метод	-
8229	362935.48	4316730.72	Картометрический метод	-
8230	362935.16	4316724.06	Картометрический метод	-
8231	362932.77	4316699.43	Картометрический метод	-
8232	362933.61	4316686.87	Картометрический метод	-
8233	362933.74	4316683.97	Картометрический метод	-
8234	362932.17	4316671.70	Картометрический метод	-
8235	362935.87	4316669.55	Картометрический метод	-
8236	362944.70	4316666.76	Картометрический метод	-
228				
8237	362968.87	4317276.40	Картометрический метод	-
8238	362970.51	4317304.73	Картометрический метод	-
8239	362971.77	4317334.72	Картометрический метод	-
8240	362972.89	4317346.24	Картометрический метод	-
8241	362972.66	4317358.86	Картометрический метод	-
8242	362973.51	4317375.12	Картометрический метод	-
8243	362974.27	4317382.92	Картометрический метод	-
8244	362976.88	4317424.36	Картометрический метод	-
8245	362978.53	4317443.49	Картометрический метод	-
8246	362978.83	4317450.96	Картометрический метод	-
8247	362982.88	4317495.70	Картометрический метод	-
8248	362984.24	4317507.90	Картометрический метод	-
8249	362976.60	4317508.06	Картометрический метод	-
8250	362973.44	4317475.70	Картометрический метод	-
8251	362970.73	4317425.52	Картометрический метод	-
8252	362970.40	4317420.35	Картометрический метод	-



8253	362965.72	4317360.75	Картометрический метод	-
8254	362965.32	4317349.60	Картометрический метод	-
8255	362963.84	4317332.16	Картометрический метод	-
8256	362963.50	4317317.02	Картометрический метод	-
8257	362962.65	4317302.98	Картометрический метод	-
8258	362961.90	4317294.20	Картометрический метод	-
8259	362960.81	4317281.71	Картометрический метод	-
8260	362960.46	4317277.02	Картометрический метод	-
229				
8261	362989.75	4317524.55	Картометрический метод	-
8262	362993.80	4317565.32	Картометрический метод	-
8263	362994.43	4317577.83	Картометрический метод	-
8264	362999.71	4317630.26	Картометрический метод	-
8265	363000.15	4317657.03	Картометрический метод	-
8266	363000.79	4317664.08	Картометрический метод	-
8267	363002.05	4317676.64	Картометрический метод	-
8268	363002.57	4317682.65	Картометрический метод	-
8269	363003.12	4317691.33	Картометрический метод	-
8270	363003.80	4317708.96	Картометрический метод	-
8271	363006.07	4317760.41	Картометрический метод	-
8272	363006.52	4317768.28	Картометрический метод	-
8273	363006.52	4317768.30	Картометрический метод	-
8274	363004.43	4317768.42	Картометрический метод	-
8275	362993.62	4317769.17	Картометрический метод	-
8276	362993.28	4317762.57	Картометрический метод	-
8277	362992.36	4317744.38	Картометрический метод	-
8278	362990.65	4317708.80	Картометрический метод	-
8279	362986.74	4317674.78	Картометрический метод	-
8280	362984.16	4317633.81	Картометрический метод	-
8281	362983.25	4317606.73	Картометрический метод	-
8282	362981.13	4317579.52	Картометрический метод	-
8283	362979.93	4317554.64	Картометрический метод	-
8284	362979.65	4317548.91	Картометрический метод	-
8285	362976.90	4317527.87	Картометрический метод	-
8286	362976.74	4317525.23	Картометрический метод	-
8287	362981.47	4317525.04	Картометрический метод	-
230				
8288	380291.88	4311854.21	Картометрический метод	-
8289	380296.14	4311858.42	Картометрический метод	-
8290	380258.49	4311896.41	Картометрический метод	-
8291	380196.31	4311940.00	Картометрический метод	-
8292	380177.64	4311951.53	Картометрический метод	-
8293	380092.86	4311967.59	Картометрический метод	-
8294	380073.69	4311981.71	Картометрический метод	-
8295	380074.84	4311989.76	Картометрический метод	-
8296	380077.24	4312002.01	Картометрический метод	-
8297	380076.89	4312004.02	Картометрический метод	-
8298	380076.25	4312004.79	Картометрический метод	-
8299	380063.73	4312012.10	Картометрический метод	-
8300	380062.16	4312012.81	Картометрический метод	-
8301	379993.30	4312025.15	Картометрический метод	-
8302	379886.77	4312008.23	Картометрический метод	-
8303	379804.88	4312074.16	Картометрический метод	-
8304	379801.30	4312074.30	Картометрический метод	-
8305	379761.77	4312053.23	Картометрический метод	-
8306	379670.77	4312008.94	Картометрический метод	-
8307	379576.95	4311992.50	Картометрический метод	-
8308	379567.96	4311993.31	Картометрический метод	-
8309	379567.41	4311987.34	Картометрический метод	-
8310	379577.00	4311986.47	Картометрический метод	-
8311	379672.99	4312003.22	Картометрический метод	-
8312	379764.41	4312047.84	Картометрический метод	-
8313	379802.85	4312068.09	Картометрический метод	-
8314	379884.10	4312002.55	Картометрический метод	-
8315	379884.98	4312002.23	Картометрический метод	-
8316	379885.59	4312002.33	Картометрический метод	-
8317	379957.70	4312013.71	Картометрический метод	-
8318	379993.47	4312019.36	Картометрический метод	-
8319	380060.49	4312006.98	Картометрический метод	-
8320	380071.04	4312001.36	Картометрический метод	-
8321	380067.45	4311980.92	Картометрический метод	-
8322	380068.63	4311977.98	Картометрический метод	-
8323	380089.86	4311962.34	Картометрический метод	-
8324	380091.12	4311961.80	Картометрический метод	-
8325	380175.95	4311945.74	Картометрический метод	-
8326	380192.88	4311935.08	Картометрический метод	-
8327	380254.82	4311891.65	Картометрический метод	-

Лист № 3

ОПИСАНИЕ МЕСТОПОЛОЖЕНИЯ ГРАНИЦ

Границы территориальной зоны ИТ-4
Зона улично-дорожной сети ЗАТО Северск Томской области
(наименование объекта)
План границ объекта
Рисунок не приводится

СВЕДЕНИЯ О ГРАНИЦАХ ТЕРРИТОРИАЛЬНОЙ ЗОНЫ ОЗЕЛЕНЕННЫХ ТЕРРИТОРИЙ (ЗЕЛЕННЫЕ НАСАЖДЕНИЯ ОБЩЕГО ПОЛЬЗОВАНИЯ: ПАРКИ, САДЫ, СКВЕРЫ, БУЛЬВАРЫ; ГОРОДСКИЕ ЛЕСА; ЛАНДШАФТНЫЕ ТЕРРИТОРИИ) – «ЛР-1»

ОПИСАНИЕ МЕСТОПОЛОЖЕНИЯ ГРАНИЦ		Лист № 1
<p>Границы территориальной зоны ЛР-1 Зона озелененных территорий (зеленые насаждения общего пользования: парки, сады, скверы, бульвары; городские леса; ландшафтные территории) ЗАТО Северск Томской области (наименование объекта, местоположение границ которого описано (далее - объект)</p>		
Сведения об объекте		
N пп	Характеристики объекта	Описание характеристик
1	Местоположение объекта	Томская область, ЗАТО Северск
2	Площадь объекта +/- величина погрешности определения площади (P +/- Дельта P)	446,62га ± 0,41га
3	Иные характеристики объекта	Вид зоны: границы территориальной зоны ЛР-1 Зона озелененных территорий (зеленые насаждения общего пользования: парки, сады, скверы, бульвары; городские леса; ландшафтные территории) ЗАТО Северск Томской области

ОПИСАНИЕ МЕСТОПОЛОЖЕНИЯ ГРАНИЦ				Лист № 2
<p>Границы территориальной зоны ЛР-1 Зона озелененных территорий (зеленые насаждения общего пользования: парки, сады, скверы, бульвары; городские леса; ландшафтные территории) ЗАТО Северск Томской области (наименование объекта землеустройства)</p>				
Сведения о местоположении границ объекта				
1. Система координат МСК-70				
2. Сведения о характерных точках границ объекта				
Обозначение характерных точек границ	Координаты, м		Метод определения координат и средняя квадратическая погрешность положения характерной точки (Mt), м <*>	Описание обозначения точки
	X	Y		

1				
1	364054.87	4318606.30	Картометрический метод	-
2	364058.83	4318662.34	Картометрический метод	-
3	363981.07	4318670.16	Картометрический метод	-
4	363978.76	4318637.05	Картометрический метод	-
5	363946.54	4318638.88	Картометрический метод	-
6	363948.74	4318672.15	Картометрический метод	-
7	363926.76	4318674.67	Картометрический метод	-
8	363927.23	4318681.28	Картометрический метод	-
9	363538.01	4318707.10	Картометрический метод	-
10	363334.89	4318720.67	Картометрический метод	-
11	363333.76	4318706.79	Картометрический метод	-
12	363333.10	4318701.93	Картометрический метод	-
13	363332.41	4318700.12	Картометрический метод	-
14	363330.23	4318696.06	Картометрический метод	-
15	363328.02	4318692.93	Картометрический метод	-
16	363325.78	4318690.01	Картометрический метод	-
17	363324.06	4318687.96	Картометрический метод	-
18	363321.38	4318686.06	Картометрический метод	-
19	363318.39	4318684.41	Картометрический метод	-
20	363314.43	4318682.88	Картометрический метод	-
21	363311.09	4318682.19	Картометрический метод	-
22	363308.14	4318681.74	Картометрический метод	-
23	363302.46	4318681.43	Картометрический метод	-
24	363300.02	4318681.74	Картометрический метод	-
25	363293.88	4318683.36	Картометрический метод	-
26	363291.62	4318684.40	Картометрический метод	-
27	363287.73	4318686.42	Картометрический метод	-
28	363285.78	4318687.81	Картометрический метод	-
29	363282.42	4318691.42	Картометрический метод	-
30	363280.00	4318694.74	Картометрический метод	-
31	363278.90	4318696.90	Картометрический метод	-
32	363277.29	4318701.14	Картометрический метод	-
33	363276.86	4318703.01	Картометрический метод	-
34	363276.24	4318706.85	Картометрический метод	-
35	363277.36	4318724.51	Картометрический метод	-
36	363189.63	4318730.31	Картометрический метод	-
37	363189.15	4318727.69	Картометрический метод	-
38	363186.36	4318698.31	Картометрический метод	-
39	363156.28	4318667.12	Картометрический метод	-
40	363296.34	4318657.64	Картометрический метод	-
2				
41	363063.15	4319039.83	Картометрический метод	-
42	363064.05	4319046.21	Картометрический метод	-
43	363064.44	4319051.96	Картометрический метод	-
44	363068.92	4319106.75	Картометрический метод	-
45	363032.34	4319107.08	Картометрический метод	-
46	362998.68	4319107.17	Картометрический метод	-
47	362998.71	4319108.09	Картометрический метод	-

48	362973.01	4319108.77	Картометрический метод	-
49	362972.89	4319111.47	Картометрический метод	-
50	362966.90	4319111.70	Картометрический метод	-
51	362963.98	4319111.83	Картометрический метод	-
52	362942.92	4319111.62	Картометрический метод	-
53	362938.42	4319111.60	Картометрический метод	-
54	362930.07	4319111.76	Картометрический метод	-
55	362916.89	4319111.60	Картометрический метод	-
56	362910.37	4319111.61	Картометрический метод	-
57	362900.77	4319111.62	Картометрический метод	-
58	362885.18	4319111.73	Картометрический метод	-
59	362878.02	4319111.61	Картометрический метод	-
60	362838.10	4319103.71	Картометрический метод	-
61	362837.58	4319081.48	Картометрический метод	-
62	362845.75	4319080.31	Картометрический метод	-
63	362843.59	4319061.15	Картометрический метод	-
64	362846.81	4319054.98	Картометрический метод	-
65	362897.50	4319046.94	Картометрический метод	-
66	362934.17	4319046.11	Картометрический метод	-
41	363063.15	4319039.83	Картометрический метод	-
3				
67	363363.48	4319730.00	Картометрический метод	-
68	363365.90	4319765.37	Картометрический метод	-
69	363359.27	4319765.81	Картометрический метод	-
70	363314.27	4319769.31	Картометрический метод	-
71	363313.58	4319769.36	Картометрический метод	-
72	363313.51	4319767.89	Картометрический метод	-
73	363312.05	4319746.72	Картометрический метод	-
74	363316.32	4319739.79	Картометрический метод	-
75	363360.57	4319736.23	Картометрический метод	-
67	363363.48	4319730.00	Картометрический метод	-
4				
76	363366.59	4319775.09	Картометрический метод	-
77	363368.01	4319794.92	Картометрический метод	-
78	363314.13	4319798.64	Картометрический метод	-
79	363244.36	4319804.03	Картометрический метод	-
80	363141.15	4319810.99	Картометрический метод	-
81	363140.68	4319811.02	Картометрический метод	-
82	363139.23	4319790.90	Картометрический метод	-
83	363141.12	4319790.77	Картометрический метод	-
84	363241.35	4319783.65	Картометрический метод	-
85	363312.75	4319778.58	Картометрический метод	-
76	363366.59	4319775.09	Картометрический метод	-
5				
86	363368.71	4319804.91	Картометрический метод	-
87	363370.07	4319836.92	Картометрический метод	-
88	363365.62	4319833.30	Картометрический метод	-
89	363321.51	4319836.31	Картометрический метод	-
90	363317.47	4319829.95	Картометрический метод	-
91	363316.17	4319809.10	Картометрический метод	-
92	363316.12	4319808.14	Картометрический метод	-
93	363319.52	4319807.93	Картометрический метод	-
94	363322.10	4319807.78	Картометрический метод	-
86	363368.71	4319804.91	Картометрический метод	-
6				
95	363389.64	4320101.06	Картометрический метод	-
96	363394.59	4320171.73	Картометрический метод	-
97	363318.35	4320177.10	Картометрический метод	-
98	363317.77	4320162.53	Картометрический метод	-
99	363314.37	4320159.27	Картометрический метод	-
100	363266.73	4320162.56	Картометрический метод	-
101	363266.89	4320164.90	Картометрический метод	-
102	363262.02	4320165.30	Картометрический метод	-
103	363211.95	4320168.59	Картометрический метод	-
104	363209.16	4320168.97	Картометрический метод	-
105	363163.95	4320171.74	Картометрический метод	-
106	363160.97	4320171.90	Картометрический метод	-
107	363160.97	4320171.89	Картометрический метод	-
108	363158.42	4320132.48	Картометрический метод	-
109	363158.76	4320132.46	Картометрический метод	-
110	363161.85	4320132.28	Картометрический метод	-
111	363207.43	4320129.45	Картометрический метод	-
112	363212.76	4320128.22	Картометрический метод	-
113	363259.41	4320125.11	Картометрический метод	-
114	363265.68	4320124.07	Картометрический метод	-
115	363295.12	4320122.15	Картометрический метод	-
116	363295.13	4320123.78	Картометрический метод	-
117	363298.08	4320123.58	Картометрический метод	-
118	363297.97	4320121.95	Картометрический метод	-
119	363309.08	4320121.29	Картометрический метод	-
120	363314.71	4320119.86	Картометрический метод	-
121	363313.78	4320106.29	Картометрический метод	-
95	363389.64	4320101.06	Картометрический метод	-
7				
122	363384.69	4320113.68	Картометрический метод	-
123	363329.64	4320117.19	Картометрический метод	-
124	363325.65	4320119.59	Картометрический метод	-
125	363321.45	4320124.52	Картометрический метод	-
126	363319.93	4320129.18	Картометрический метод	-
127	363321.62	4320154.92	Картометрический метод	-
128	363326.16	4320160.61	Картометрический метод	-
129	363330.80	4320163.46	Картометрический метод	-



130	363334.82	4320164.35	Картометрический метод	-
131	363388.11	4320160.28	Картометрический метод	-
122	363384.69	4320113.68	Картометрический метод	-
8				
132	363953.52	4320433.70	Картометрический метод	-
133	363954.44	4320441.87	Картометрический метод	-
134	363959.38	4320512.45	Картометрический метод	-
135	363956.75	4320512.47	Картометрический метод	-
136	363866.71	4320519.04	Картометрический метод	-
137	363868.48	4320541.26	Картометрический метод	-
138	363863.77	4320544.24	Картометрический метод	-
139	363846.28	4320544.66	Картометрический метод	-
140	363846.04	4320541.16	Картометрический метод	-
141	363822.85	4320542.97	Картометрический метод	-
142	363823.13	4320546.26	Картометрический метод	-
143	363802.78	4320547.53	Картометрический метод	-
144	363801.42	4320546.21	Картометрический метод	-
145	363799.86	4320522.65	Картометрический метод	-
146	363753.10	4320525.60	Картометрический метод	-
147	363752.84	4320520.62	Картометрический метод	-
148	363751.86	4320504.81	Картометрический метод	-
149	363704.73	4320508.07	Картометрический метод	-
150	363701.15	4320450.87	Картометрический метод	-
132	363953.52	4320433.70	Картометрический метод	-
9				
151	363489.24	4320465.27	Картометрический метод	-
152	363490.70	4320487.99	Картометрический метод	-
153	363465.78	4320552.38	Картометрический метод	-
154	363455.76	4320575.88	Картометрический метод	-
155	363449.64	4320571.21	Картометрический метод	-
156	363420.77	4320549.72	Картометрический метод	-
157	363420.73	4320545.27	Картометрический метод	-
158	363442.43	4320474.15	Картометрический метод	-
159	363443.89	4320470.65	Картометрический метод	-
160	363446.13	4320467.51	Картометрический метод	-
161	363454.46	4320467.63	Картометрический метод	-
151	363489.24	4320465.27	Картометрический метод	-
10				
162	363218.89	4322034.16	Картометрический метод	-
163	363218.97	4322040.38	Картометрический метод	-
164	363170.70	4322101.73	Картометрический метод	-
165	363087.70	4322040.00	Картометрический метод	-
166	363107.95	4322044.27	Картометрический метод	-
167	363119.81	4322044.83	Картометрический метод	-
168	363158.05	4322041.54	Картометрический метод	-
169	363159.42	4322042.21	Картометрический метод	-
170	363214.16	4322034.85	Картометрический метод	-
162	363218.89	4322034.16	Картометрический метод	-
11				
171	363320.49	4322257.34	Картометрический метод	-
172	363336.86	4322270.24	Картометрический метод	-
173	363147.86	4322518.19	Картометрический метод	-
174	363117.70	4322557.79	Картометрический метод	-
175	363056.28	4322637.62	Картометрический метод	-
176	363047.34	4322622.91	Картометрический метод	-
171	363320.49	4322257.34	Картометрический метод	-
12				
177	362973.94	4322641.87	Картометрический метод	-
178	362994.26	4322656.98	Картометрический метод	-
179	363003.49	4322645.68	Картометрический метод	-
180	363028.73	4322646.77	Картометрический метод	-
181	363042.72	4322655.54	Картометрический метод	-
182	362947.07	4322782.00	Картометрический метод	-
183	362947.02	4322782.75	Картометрический метод	-
184	362888.77	4322857.92	Картометрический метод	-
185	362746.34	4323044.50	Картометрический метод	-
186	362747.91	4323045.74	Картометрический метод	-
187	362735.21	4323062.40	Картометрический метод	-
188	362733.87	4323060.93	Картометрический метод	-
189	362633.59	4323193.87	Картометрический метод	-
190	362628.42	4323203.62	Картометрический метод	-
191	362610.19	4323224.79	Картометрический метод	-
192	362610.11	4323224.83	Картометрический метод	-
193	362564.23	4323269.89	Картометрический метод	-
194	362528.20	4323246.01	Картометрический метод	-
195	362540.88	4323239.56	Картометрический метод	-
196	362539.94	4323223.36	Картометрический метод	-
197	362571.23	4323177.78	Картометрический метод	-
198	362585.61	4323159.24	Картометрический метод	-
199	362580.49	4323155.09	Картометрический метод	-
200	362506.29	4323104.07	Картометрический метод	-
201	362602.66	4322950.71	Картометрический метод	-
202	362606.53	4322946.14	Картометрический метод	-
203	362621.01	4322933.53	Картометрический метод	-
204	362644.93	4322950.86	Картометрический метод	-
205	362647.41	4322950.99	Картометрический метод	-
206	362649.81	4322949.74	Картометрический метод	-
207	362658.42	4322937.82	Картометрический метод	-
208	362658.67	4322934.28	Картометрический метод	-
209	362636.47	4322915.84	Картометрический метод	-
210	362662.48	4322881.98	Картометрический метод	-
211	362688.70	4322876.80	Картометрический метод	-

212	362701.29	4322888.23	Картометрический метод	-
213	362720.76	4322868.11	Картометрический метод	-
214	362715.43	4322863.29	Картометрический метод	-
215	362784.16	4322804.00	Картометрический метод	-
216	362875.03	4322757.94	Картометрический метод	-
217	362886.54	4322743.34	Картометрический метод	-
218	362901.64	4322723.89	Картометрический метод	-
219	362913.14	4322709.09	Картометрический метод	-
220	362929.93	4322685.23	Картометрический метод	-
221	362941.17	4322671.33	Картометрический метод	-
177	362973.94	4322641.87	Картометрический метод	-
13				
222	362753.03	4322278.02	Картометрический метод	-
223	362776.25	4322296.08	Картометрический метод	-
224	362773.25	4322329.75	Картометрический метод	-
225	362759.27	4322349.53	Картометрический метод	-
226	362759.96	4322352.04	Картометрический метод	-
227	362776.47	4322408.80	Картометрический метод	-
228	362795.59	4322465.41	Картометрический метод	-
229	362798.08	4322482.65	Картометрический метод	-
230	362766.56	4322529.25	Картометрический метод	-
231	362758.21	4322523.36	Картометрический метод	-
232	362718.58	4322493.93	Картометрический метод	-
233	362717.51	4322487.19	Картометрический метод	-
234	362706.76	4322479.41	Картометрический метод	-
235	362693.09	4322448.55	Картометрический метод	-
236	362707.91	4322428.73	Картометрический метод	-
237	362709.40	4322424.38	Картометрический метод	-
238	362730.44	4322386.43	Картометрический метод	-
239	362746.01	4322365.61	Картометрический метод	-
240	362728.78	4322352.74	Картометрический метод	-
241	362729.08	4322352.34	Картометрический метод	-
242	362711.22	4322338.98	Картометрический метод	-
243	362708.28	4322336.64	Картометрический метод	-
244	362709.97	4322334.43	Картометрический метод	-
245	362748.16	4322284.74	Картометрический метод	-
222	362753.03	4322278.02	Картометрический метод	-
14				
246	362158.56	4322029.66	Картометрический метод	-
247	362218.03	4322074.67	Картометрический метод	-
248	362213.79	4322083.90	Картометрический метод	-
249	362193.12	4322111.63	Картометрический метод	-
250	362186.15	4322121.23	Картометрический метод	-
251	362170.66	4322142.53	Картометрический метод	-
252	362163.39	4322153.89	Картометрический метод	-
253	362085.80	4322093.73	Картометрический метод	-
254	362120.47	4322047.70	Картометрический метод	-
255	362135.41	4322059.11	Картометрический метод	-
256	362143.49	4322048.53	Картометрический метод	-
246	362158.56	4322029.66	Картометрический метод	-
15				
257	362258.32	4322104.21	Картометрический метод	-
258	362286.76	4322126.21	Картометрический метод	-
259	362298.18	4322135.30	Картометрический метод	-
260	362297.62	4322136.01	Картометрический метод	-
261	362258.20	4322187.55	Картометрический метод	-
262	362256.07	4322190.34	Картометрический метод	-
263	362219.78	4322237.78	Картометрический метод	-
264	362206.04	4322259.39	Картометрический метод	-
265	362153.26	4322222.38	Картометрический метод	-
266	362167.52	4322203.36	Картометрический метод	-
267	362176.44	4322190.69	Картометрический метод	-
268	362182.75	4322190.60	Картометрический метод	-
269	362190.60	4322193.68	Картометрический метод	-
270	362223.90	4322150.78	Картометрический метод	-
257	362258.32	4322104.21	Картометрический метод	-
16				
271	361838.58	4322544.76	Картометрический метод	-
272	361847.27	4322561.65	Картометрический метод	-
273	361841.55	4322582.89	Картометрический метод	-
274	361836.11	4322585.18	Картометрический метод	-
275	361835.54	4322585.42	Картометрический метод	-
276	361827.21	4322588.93	Картометрический метод	-
277	361771.47	4322660.09	Картометрический метод	-
278	361712.59	4322614.40	Картометрический метод	-
279	361712.32	4322610.41	Картометрический метод	-
280	361712.33	4322610.41	Картометрический метод	-
281	361712.33	4322610.41	Картометрический метод	-
282	361727.27	4322609.08	Картометрический метод	-
283	361729.84	4322602.25	Картометрический метод	-
284	361764.32	4322584.01	Картометрический метод	-
285	361766.66	4322588.43	Картометрический метод	-
286	361794.06	4322573.94	Картометрический метод	-
287	361791.72	4322569.52	Картометрический метод	-
271	361838.58	4322544.76	Картометрический метод	-
17				
288	362262.57	4323360.12	Картометрический метод	-
289	362272.16	4323368.36	Картометрический метод	-
290	362268.99	4323373.16	Картометрический метод	-
291	362273.09	4323376.68	Картометрический метод	-
292	362282.69	4323374.06	Картометрический метод	-
293	362294.19	4323385.89	Картометрический метод	-



294	362303.36	4323399.15	Картометрический метод	-
295	362282.85	4323412.29	Картометрический метод	-
296	362277.30	4323408.07	Картометрический метод	-
297	362116.30	4323551.24	Картометрический метод	-
298	362119.36	4323547.06	Картометрический метод	-
299	362160.56	4323492.92	Картометрический метод	-
300	362166.45	4323485.16	Картометрический метод	-
301	362206.72	4323432.88	Картометрический метод	-
288	362262.57	4323360.12	Картометрический метод	-
18				
302	362164.32	4323651.63	Картометрический метод	-
303	362172.92	4323659.60	Картометрический метод	-
304	362186.83	4323674.97	Картометрический метод	-
305	362196.26	4323682.62	Картометрический метод	-
306	362221.63	4323710.61	Картометрический метод	-
307	362267.07	4323758.87	Картометрический метод	-
308	362157.66	4323899.93	Картометрический метод	-
309	362155.94	4323902.13	Картометрический метод	-
310	362141.86	4323920.13	Картометрический метод	-
311	362130.84	4323933.97	Картометрический метод	-
312	362128.37	4323937.22	Картометрический метод	-
313	362113.57	4323956.29	Картометрический метод	-
314	362106.66	4323965.20	Картометрический метод	-
315	362106.63	4323965.17	Картометрический метод	-
316	361847.46	4323707.39	Картометрический метод	-
317	361886.08	4323672.96	Картометрический метод	-
318	361932.30	4323752.09	Картометрический метод	-
319	361940.05	4323752.60	Картометрический метод	-
320	361997.45	4323700.04	Картометрический метод	-
321	362037.84	4323668.77	Картометрический метод	-
322	362085.35	4323631.07	Картометрический метод	-
323	362098.32	4323648.08	Картометрический метод	-
324	362103.59	4323654.96	Картометрический метод	-
325	362118.13	4323645.45	Картометрический метод	-
326	362117.23	4323644.28	Картометрический метод	-
327	362143.14	4323624.67	Картометрический метод	-
328	362153.52	4323637.94	Картометрический метод	-
329	362156.65	4323641.82	Картометрический метод	-
302	362164.32	4323651.63	Картометрический метод	-
19				
330	361929.33	4323591.66	Картометрический метод	-
331	361886.08	4323672.96	Картометрический метод	-
332	361847.46	4323707.39	Картометрический метод	-
333	361796.24	4323656.44	Картометрический метод	-
334	361699.54	4323676.03	Картометрический метод	-
335	361629.90	4323741.72	Картометрический метод	-
336	361608.25	4323722.00	Картометрический метод	-
337	361616.10	4323718.05	Картометрический метод	-
338	361641.64	4323701.57	Картометрический метод	-
339	361659.40	4323687.01	Картометрический метод	-
340	361680.50	4323666.67	Картометрический метод	-
341	361693.40	4323652.17	Картометрический метод	-
342	361705.96	4323635.98	Картометрический метод	-
343	361729.94	4323631.57	Картометрический метод	-
344	361731.40	4323631.30	Картометрический метод	-
345	361821.60	4323614.41	Картометрический метод	-
346	361877.62	4323656.07	Картометрический метод	-
347	361919.38	4323598.04	Картометрический метод	-
348	361890.71	4323576.31	Картометрический метод	-
349	361898.26	4323566.72	Картометрический метод	-
330	361929.33	4323591.66	Картометрический метод	-
20				
350	362016.25	4323002.84	Картометрический метод	-
351	362019.12	4323002.99	Картометрический метод	-
352	362026.43	4323006.61	Картометрический метод	-
353	362115.54	4323058.28	Картометрический метод	-
354	362117.51	4323060.60	Картометрический метод	-
355	362100.07	4323086.14	Картометрический метод	-
356	362095.73	4323085.20	Картометрический метод	-
357	362011.30	4323036.60	Картометрический метод	-
358	362010.11	4323033.53	Картометрический метод	-
359	362010.53	4323028.54	Картометрический метод	-
360	362012.37	4323006.53	Картометрический метод	-
361	362013.62	4323004.42	Картометрический метод	-
350	362016.25	4323002.84	Картометрический метод	-
21				
362	361831.26	4322893.92	Картометрический метод	-
363	361936.99	4322954.43	Картометрический метод	-
364	362001.06	4322992.63	Картометрический метод	-
365	362004.31	4322996.18	Картометрический метод	-
366	362007.33	4323001.50	Картометрический метод	-
367	362005.44	4323025.74	Картометрический метод	-
368	362001.56	4323028.25	Картометрический метод	-
369	361997.97	4323028.98	Картометрический метод	-
370	361921.72	4322983.80	Картометрический метод	-
371	361802.84	4322916.19	Картометрический метод	-
372	361802.14	4322911.72	Картометрический метод	-
373	361802.58	4322908.26	Картометрический метод	-
374	361820.62	4322896.23	Картометрический метод	-
362	361831.26	4322893.92	Картометрический метод	-
22				
375	361715.95	4322827.19	Картометрический метод	-

376	361737.35	4322839.56	Картометрический метод	-
377	361766.22	4322856.61	Картометрический метод	-
378	361815.36	4322885.49	Картометрический метод	-
379	361817.15	4322890.08	Картометрический метод	-
380	361814.48	4322894.19	Картометрический метод	-
381	361807.81	4322897.20	Картометрический метод	-
382	361795.25	4322907.39	Картометрический метод	-
383	361788.07	4322907.20	Картометрический метод	-
384	361776.40	4322900.26	Картометрический метод	-
385	361767.25	4322891.37	Картометрический метод	-
386	361700.36	4322850.97	Картометрический метод	-
375	361715.95	4322827.19	Картометрический метод	-
23				
387	361524.20	4322744.33	Картометрический метод	-
388	361631.07	4322832.07	Картометрический метод	-
389	361626.71	4322837.49	Картометрический метод	-
390	361626.32	4322854.34	Картометрический метод	-
391	361626.39	4322858.69	Картометрический метод	-
392	361622.85	4322863.53	Картометрический метод	-
393	361613.97	4322875.65	Картометрический метод	-
394	361613.97	4322875.65	Картометрический метод	-
395	361613.97	4322875.66	Картометрический метод	-
396	361614.31	4322876.45	Картометрический метод	-
397	361614.01	4322876.56	Картометрический метод	-
398	361613.05	4322876.90	Картометрический метод	-
399	361597.53	4322898.12	Картометрический метод	-
400	361593.98	4322902.96	Картометрический метод	-
401	361583.27	4322907.01	Картометрический метод	-
402	361556.55	4322939.78	Картометрический метод	-
403	361550.20	4322947.21	Картометрический метод	-
404	361475.79	4323046.04	Картометрический метод	-
405	361475.66	4323047.99	Картометрический метод	-
406	361472.41	4323053.39	Картометрический метод	-
407	361469.25	4323050.63	Картометрический метод	-
408	361462.05	4323045.64	Картометрический метод	-
409	361462.76	4323042.74	Картометрический метод	-
410	361456.42	4323041.23	Картометрический метод	-
411	361450.28	4323043.79	Картометрический метод	-
412	361440.96	4323046.16	Картометрический метод	-
413	361426.76	4323048.72	Картометрический метод	-
414	361419.35	4323049.74	Картометрический метод	-
415	361398.43	4323050.53	Картометрический метод	-
416	361395.32	4323053.42	Картометрический метод	-
417	361382.73	4323052.33	Картометрический метод	-
418	361380.28	4323049.05	Картометрический метод	-
419	361358.78	4323047.80	Картометрический метод	-
420	361341.66	4323056.09	Картометрический метод	-
421	361336.56	4323056.09	Картометрический метод	-
422	361315.04	4323057.65	Картометрический метод	-
423	361301.23	4323058.53	Картометрический метод	-
424	361300.59	4323061.88	Картометрический метод	-
425	361272.50	4323053.00	Картометрический метод	-
426	361230.96	4323063.09	Картометрический метод	-
427	361193.26	4323081.68	Картометрический метод	-
428	361123.84	4323124.58	Картометрический метод	-
429	361114.34	4323125.36	Картометрический метод	-
430	361071.97	4323117.98	Картометрический метод	-
431	361060.36	4323117.90	Картометрический метод	-
432	361037.56	4323115.07	Картометрический метод	-
433	361044.45	4323094.67	Картометрический метод	-
434	361127.71	4323105.66	Картометрический метод	-
435	361143.97	4323089.85	Картометрический метод	-
436	361155.91	4323077.64	Картометрический метод	-
437	361163.82	4323071.51	Картометрический метод	-
438	361174.86	4323063.68	Картометрический метод	-
439	361183.17	4323058.29	Картометрический метод	-
440	361195.20	4323051.40	Картометрический метод	-
441	361203.71	4323046.89	Картометрический метод	-
442	361215.99	4323040.84	Картометрический метод	-
443	361225.24	4323036.75	Картометрический метод	-
444	361238.01	4323031.87	Картометрический метод	-
445	361247.10	4323028.82	Картометрический метод	-
446	361259.92	4323025.07	Картометрический метод	-
447	361271.67	4323022.12	Картометрический метод	-
448	361287.26	4323019.07	Картометрический метод	-
449	361287.40	4323020.83	Картометрический метод	-
450	361322.90	4323016.26	Картометрический метод	-
451	361335.83	4323021.85	Картометрический метод	-
452	361382.69	4323024.75	Картометрический метод	-
453	361383.44	4323017.26	Картометрический метод	-
454	361454.63	4323034.41	Картометрический метод	-
455	361462.34	4323032.18	Картометрический метод	-
456	361616.38	4322840.41	Картометрический метод	-
457	361618.79	4322830.69	Картометрический метод	-
458	361574.31	4322793.83	Картометрический метод	-
459	361520.94	4322749.70	Картометрический метод	-
387	361524.20	4322744.33	Картометрический метод	-
24				
460	360496.46	4323569.46	Картометрический метод	-
461	360587.57	4323788.64	Картометрический метод	-
462	360592.31	4323803.01	Картометрический метод	-
463	360591.36	4323944.37	Картометрический метод	-



464	360588.03	4323943.78	Картометрический метод	-
465	360553.68	4323939.51	Картометрический метод	-
466	360549.84	4323975.08	Картометрический метод	-
467	360583.91	4323976.93	Картометрический метод	-
468	360614.67	4324017.99	Картометрический метод	-
469	360612.61	4324114.83	Картометрический метод	-
470	360694.46	4324169.87	Картометрический метод	-
471	360704.81	4324174.96	Картометрический метод	-
472	360652.06	4324253.06	Картометрический метод	-
473	360594.56	4324374.81	Картометрический метод	-
474	360577.88	4324442.09	Картометрический метод	-
475	360564.64	4324440.70	Картометрический метод	-
476	360548.31	4324439.52	Картометрический метод	-
477	360534.26	4324436.46	Картометрический метод	-
478	360510.43	4324419.93	Картометрический метод	-
479	360504.04	4324413.47	Картометрический метод	-
480	360481.77	4324380.34	Картометрический метод	-
481	360444.85	4324328.52	Картометрический метод	-
482	360443.97	4324284.58	Картометрический метод	-
483	360445.31	4324263.72	Картометрический метод	-
484	360500.07	4324232.61	Картометрический метод	-
485	360484.63	4324025.35	Картометрический метод	-
486	360513.48	4323915.88	Картометрический метод	-
487	360513.90	4323779.10	Картометрический метод	-
488	360491.48	4323606.85	Картометрический метод	-
489	360476.95	4323579.03	Картометрический метод	-
460	360496.46	4323569.46	Картометрический метод	-
25				
490	360358.06	4322780.37	Картометрический метод	-
491	360366.84	4322782.68	Картометрический метод	-
492	360307.80	4322933.42	Картометрический метод	-
493	360291.95	4322934.68	Картометрический метод	-
494	360279.96	4322894.76	Картометрический метод	-
495	360279.64	4322893.81	Картометрический метод	-
496	360269.39	4322863.42	Картометрический метод	-
497	360270.31	4322863.06	Картометрический метод	-
498	360288.54	4322856.26	Картометрический метод	-
499	360307.60	4322866.65	Картометрический метод	-
500	360326.93	4322859.10	Картометрический метод	-
490	360358.06	4322780.37	Картометрический метод	-
26				
501	359959.20	4323675.62	Картометрический метод	-
502	359961.64	4323677.07	Картометрический метод	-
503	359966.39	4323679.27	Картометрический метод	-
504	359962.89	4323688.22	Картометрический метод	-
505	359963.38	4323690.80	Картометрический метод	-
506	360040.31	4323725.71	Картометрический метод	-
507	360063.25	4323730.90	Картометрический метод	-
508	360081.11	4323720.00	Картометрический метод	-
509	360099.38	4323704.70	Картометрический метод	-
510	360097.80	4323680.74	Картометрический метод	-
511	360121.80	4323600.93	Картометрический метод	-
512	360125.67	4323581.14	Картометрический метод	-
513	360129.85	4323576.56	Картометрический метод	-
514	360132.67	4323567.22	Картометрический метод	-
515	360136.70	4323559.31	Картометрический метод	-
516	360184.29	4323523.21	Картометрический метод	-
517	360204.80	4323482.03	Картометрический метод	-
518	360209.90	4323478.10	Картометрический метод	-
519	360231.43	4323436.13	Картометрический метод	-
520	360257.10	4323419.87	Картометрический метод	-
521	360259.53	4323427.80	Картометрический метод	-
522	360266.12	4323443.90	Картометрический метод	-
523	360274.72	4323449.70	Картометрический метод	-
524	360280.65	4323478.59	Картометрический метод	-
525	360259.50	4323487.86	Картометрический метод	-
526	360235.24	4323504.39	Картометрический метод	-
527	360218.10	4323527.48	Картометрический метод	-
528	360199.03	4323553.20	Картометрический метод	-
529	360175.99	4323591.73	Картометрический метод	-
530	360161.21	4323621.64	Картометрический метод	-
531	360142.69	4323659.81	Картометрический метод	-
532	360137.07	4323686.44	Картометрический метод	-
533	360133.99	4323686.75	Картометрический метод	-
534	360133.87	4323701.59	Картометрический метод	-
535	360130.64	4323717.39	Картометрический метод	-
536	360132.17	4323733.51	Картометрический метод	-
537	360134.61	4323748.09	Картометрический метод	-
538	360136.49	4323763.47	Картометрический метод	-
539	360139.32	4323779.28	Картометрический метод	-
540	360135.13	4323794.33	Картометрический метод	-
541	360131.60	4323794.67	Картометрический метод	-
542	360128.25	4323817.57	Картометрический метод	-
543	360122.79	4323829.71	Картометрический метод	-
544	360111.34	4323827.82	Картометрический метод	-
545	360105.94	4323849.56	Картометрический метод	-
546	360103.95	4323858.05	Картометрический метод	-
547	360103.44	4323873.44	Картометрический метод	-
548	360102.06	4323887.24	Картометрический метод	-
549	360101.07	4323903.65	Картометрический метод	-
550	360098.80	4323911.04	Картометрический метод	-
551	360089.15	4323922.11	Картометрический метод	-

552	360089.61	4323934.88	Картометрический метод	-
553	360084.33	4323945.34	Картометрический метод	-
554	359983.05	4323952.55	Картометрический метод	-
555	359982.18	4323938.05	Картометрический метод	-
556	359973.92	4323936.62	Картометрический метод	-
557	359968.27	4323909.55	Картометрический метод	-
558	359961.31	4323910.01	Картометрический метод	-
559	359956.79	4323911.79	Картометрический метод	-
560	359956.74	4323903.57	Картометрический метод	-
561	359944.85	4323905.15	Картометрический метод	-
562	359949.21	4323879.42	Картометрический метод	-
563	359946.33	4323877.78	Картометрический метод	-
564	359940.04	4323875.90	Картометрический метод	-
565	359940.34	4323874.94	Картометрический метод	-
566	359930.20	4323871.86	Картометрический метод	-
567	359922.08	4323869.21	Картометрический метод	-
568	359923.35	4323853.95	Картометрический метод	-
569	359921.83	4323829.11	Картометрический метод	-
570	359920.34	4323806.27	Картометрический метод	-
571	359918.71	4323799.05	Картометрический метод	-
572	359925.54	4323777.73	Картометрический метод	-
573	359925.21	4323773.30	Картометрический метод	-
574	359936.91	4323743.74	Картометрический метод	-
575	359937.02	4323742.10	Картометрический метод	-
576	359941.08	4323733.18	Картометрический метод	-
577	359953.10	4323699.67	Картометрический метод	-
501	359959.20	4323675.62	Картометрический метод	-
27				
578	359371.85	4325512.46	Картометрический метод	-
579	359402.77	4325520.74	Картометрический метод	-
580	359462.82	4325577.88	Картометрический метод	-
581	359491.49	4325557.86	Картометрический метод	-
582	359489.93	4325551.77	Картометрический метод	-
583	359502.15	4325568.27	Картометрический метод	-
584	359525.44	4325591.26	Картометрический метод	-
585	359532.32	4325596.89	Картометрический метод	-
586	359543.66	4325599.95	Картометрический метод	-
587	359553.52	4325598.63	Картометрический метод	-
588	359566.51	4325591.67	Картометрический метод	-
589	359632.96	4325570.47	Картометрический метод	-
590	359715.92	4325538.41	Картометрический метод	-
591	359753.59	4325529.87	Картометрический метод	-
592	359791.63	4325534.66	Картометрический метод	-
593	359813.64	4325539.37	Картометрический метод	-
594	359822.68	4325541.98	Картометрический метод	-
595	359833.13	4325546.44	Картометрический метод	-
596	359842.07	4325551.19	Картометрический метод	-
597	359862.35	4325566.74	Картометрический метод	-
598	359866.78	4325571.21	Картометрический метод	-
599	359868.67	4325576.08	Картометрический метод	-
600	359870.56	4325585.69	Картометрический метод	-
601	359870.97	4325590.45	Картометрический метод	-
602	359870.45	4325605.76	Картометрический метод	-
603	359875.62	4325616.84	Картометрический метод	-
604	359853.18	4325640.79	Картометрический метод	-
605	359847.85	4325645.19	Картометрический метод	-
606	359802.62	4325688.50	Картометрический метод	-
607	359802.50	4325688.62	Картометрический метод	-
608	359802.19	4325687.88	Картометрический метод	-
609	359777.55	4325651.94	Картометрический метод	-
610	359652.24	4325735.49	Картометрический метод	-
611	359600.11	4325715.51	Картометрический метод	-
612	359410.40	4325576.63	Картометрический метод	-
613	359368.59	4325513.49	Картометрический метод	-
548	359371.85	4325512.46	Картометрический метод	-
28				
614	359182.59	4325263.70	Картометрический метод	-
615	359397.57	4325591.35	Картометрический метод	-
616	359664.55	4325779.10	Картометрический метод	-
617	359609.60	4325800.96	Картометрический метод	-
618	359608.02	4325796.76	Картометрический метод	-
619	359566.36	4325805.99	Картометрический метод	-
620	359557.74	4325805.73	Картометрический метод	-
621	359526.62	4325811.31	Картометрический метод	-
622	359518.89	4325815.29	Картометрический метод	-
623	359445.94	4325828.68	Картометрический метод	-
624	359437.85	4325829.11	Картометрический метод	-
625	359431.56	4325828.69	Картометрический метод	-
626	359424.13	4325826.37	Картометрический метод	-
627	359418.50	4325823.07	Картометрический метод	-
628	359413.63	4325818.61	Картометрический метод	-
629	359421.86	4325813.00	Картометрический метод	-
630	359391.67	4325794.93	Картометрический метод	-
631	359313.76	4325748.24	Картометрический метод	-
632	359272.80	4325710.36	Картометрический метод	-
633	359291.42	4325691.58	Картометрический метод	-
634	359232.59	4325535.91	Картометрический метод	-
635	359248.57	4325492.27	Картометрический метод	-
636	359261.83	4325439.21	Картометрический метод	-
637	359167.81	4325402.94	Картометрический метод	-
638	359060.04	4325416.09	Картометрический метод	-
639	359055.55	4325416.83	Картометрический метод	-
640	359059.60	4325410.92	Картометрический метод	-



641	359127.03	4325310.67	Картометрический метод	-
614	359182.59	4325263.70	Картометрический метод	-
29				
642	360224.48	4325279.16	Картометрический метод	-
643	360344.48	4325321.92	Картометрический метод	-
644	360396.42	4325346.68	Картометрический метод	-
645	360361.59	4325381.45	Картометрический метод	-
646	360338.74	4325410.65	Картометрический метод	-
647	360330.63	4325416.69	Картометрический метод	-
648	360336.53	4325470.41	Картометрический метод	-
649	360346.44	4325478.53	Картометрический метод	-
650	360369.06	4325485.63	Картометрический метод	-
651	360401.01	4325491.93	Картометрический метод	-
652	360420.11	4325490.52	Картометрический метод	-
653	360432.61	4325481.65	Картометрический метод	-
654	360444.24	4325469.91	Картометрический метод	-
655	360491.46	4325402.68	Картометрический метод	-
656	360527.55	4325467.49	Картометрический метод	-
657	360494.80	4325504.41	Картометрический метод	-
658	360394.98	4325569.38	Картометрический метод	-
659	360317.58	4325586.27	Картометрический метод	-
660	360049.00	4325596.89	Картометрический метод	-
661	359981.67	4325606.48	Картометрический метод	-
662	359901.54	4325636.43	Картометрический метод	-
663	359900.68	4325633.62	Картометрический метод	-
664	360169.16	4325350.88	Картометрический метод	-
665	360188.65	4325317.01	Картометрический метод	-
642	360224.48	4325279.16	Картометрический метод	-
30				
666	360805.18	4324460.43	Картометрический метод	-
667	360920.79	4324548.61	Картометрический метод	-
668	360938.82	4324573.94	Картометрический метод	-
669	360829.15	4324658.73	Картометрический метод	-
670	360756.13	4324748.60	Картометрический метод	-
671	360654.03	4325013.85	Картометрический метод	-
672	360640.62	4325254.73	Картометрический метод	-
673	360618.78	4325325.87	Картометрический метод	-
674	360527.55	4325467.49	Картометрический метод	-
675	360491.46	4325402.68	Картометрический метод	-
676	360446.25	4325369.09	Картометрический метод	-
677	360396.42	4325346.68	Картометрический метод	-
678	360344.48	4325321.92	Картометрический метод	-
679	360224.48	4325279.16	Картометрический метод	-
680	360283.06	4325233.66	Картометрический метод	-
681	360354.78	4325166.06	Картометрический метод	-
682	360455.62	4325016.46	Картометрический метод	-
683	360530.52	4324890.31	Картометрический метод	-
684	360601.57	4324497.88	Картометрический метод	-
685	360609.53	4324467.75	Картометрический метод	-
686	360610.19	4324468.03	Картометрический метод	-
687	360619.15	4324471.84	Картометрический метод	-
688	360668.28	4324485.12	Картометрический метод	-
689	360791.77	4324477.46	Картометрический метод	-
690	360794.58	4324461.16	Картометрический метод	-
666	360805.18	4324460.43	Картометрический метод	-
31				
691	360345.06	4325320.89	Картометрический метод	-
692	360375.33	4325301.00	Картометрический метод	-
693	360430.90	4325289.34	Картометрический метод	-
694	360471.75	4325299.03	Картометрический метод	-
695	360516.50	4325349.40	Картометрический метод	-
696	360533.33	4325339.15	Картометрический метод	-
697	360430.75	4325175.87	Картометрический метод	-
698	360373.27	4325218.69	Картометрический метод	-
699	360333.55	4325293.69	Картометрический метод	-
700	360341.99	4325317.55	Картометрический метод	-
691	360345.06	4325320.89	Картометрический метод	-
32				
701	360354.25	4322563.13	Картометрический метод	-
702	360355.90	4322564.63	Картометрический метод	-
703	360358.10	4322567.03	Картометрический метод	-
704	360371.83	4322599.14	Картометрический метод	-
705	360389.91	4322644.17	Картометрический метод	-
706	360397.36	4322648.68	Картометрический метод	-
707	360391.83	4322658.88	Картометрический метод	-
708	360309.94	4322765.63	Картометрический метод	-
709	360309.28	4322766.91	Картометрический метод	-
710	360316.54	4322735.52	Картометрический метод	-
711	360311.60	4322724.56	Картометрический метод	-
712	360299.58	4322718.59	Картометрический метод	-
713	360298.36	4322715.73	Картометрический метод	-
714	360346.56	4322702.94	Картометрический метод	-
715	360339.44	4322682.26	Картометрический метод	-
716	360371.20	4322673.42	Картометрический метод	-
717	360333.61	4322570.64	Картометрический метод	-
718	360338.97	4322568.63	Картометрический метод	-
701	360354.25	4322563.13	Картометрический метод	-
33				
719	361022.84	4323772.75	Картометрический метод	-
720	361025.36	4323775.31	Картометрический метод	-
721	361026.48	4323773.57	Картометрический метод	-
722	361119.61	4323863.32	Картометрический метод	-

723	361126.49	4323869.24	Картометрический метод	-
724	361111.95	4323890.70	Картометрический метод	-
725	361094.10	4323917.05	Картометрический метод	-
726	361026.14	4324016.31	Картометрический метод	-
727	360883.40	4323971.78	Картометрический метод	-
728	361018.82	4323778.50	Картометрический метод	-
719	361022.84	4323772.75	Картометрический метод	-
34				
729	362895.13	4321969.92	Картометрический метод	-
730	362896.85	4322011.16	Картометрический метод	-
731	362896.77	4322012.08	Картометрический метод	-
732	362894.84	4322015.13	Картометрический метод	-
733	362892.07	4322018.18	Картометрический метод	-
734	362890.65	4322018.74	Картометрический метод	-
735	362886.59	4322019.14	Картометрический метод	-
736	362884.61	4322018.34	Картометрический метод	-
737	362866.66	4322003.36	Картометрический метод	-
738	362864.44	4322001.76	Картометрический метод	-
739	362863.05	4322000.17	Картометрический метод	-
740	362861.85	4321997.98	Картометрический метод	-
741	362860.92	4321994.72	Картометрический метод	-
742	362860.61	4321992.70	Картометрический метод	-
743	362860.79	4321990.18	Картометрический метод	-
744	362861.47	4321989.03	Картометрический метод	-
745	362870.92	4321976.37	Картометрический метод	-
746	362880.95	4321963.56	Картометрический метод	-
747	362883.33	4321962.46	Картометрический метод	-
748	362884.58	4321962.08	Картометрический метод	-
749	362887.27	4321962.13	Картометрический метод	-
750	362889.28	4321963.28	Картометрический метод	-
751	362893.30	4321966.88	Картометрический метод	-
752	362894.61	4321968.55	Картометрический метод	-
729	362895.13	4321969.92	Картометрический метод	-
35				
753	360271.36	4323042.44	Картометрический метод	-
754	360286.46	4323075.94	Картометрический метод	-
755	360338.96	4323185.58	Картометрический метод	-
756	360387.75	4323283.57	Картометрический метод	-
757	360410.56	4323330.58	Картометрический метод	-
758	360409.61	4323335.98	Картометрический метод	-
759	360427.82	4323374.61	Картометрический метод	-
760	360432.72	4323377.25	Картометрический метод	-
761	360442.33	4323398.43	Картометрический метод	-
762	360449.27	4323414.02	Картометрический метод	-
763	360493.22	4323511.54	Картометрический метод	-
764	360528.73	4323584.04	Картометрический метод	-
765	360534.63	4323593.16	Картометрический метод	-
766	360557.09	4323637.78	Картометрический метод	-
767	360595.97	4323720.08	Картометрический метод	-
768	360599.23	4323727.47	Картометрический метод	-
769	360644.14	4323817.27	Картометрический метод	-
770	360592.31	4323803.01	Картометрический метод	-
771	360587.57	4323788.64	Картометрический метод	-
772	360496.46	4323569.46	Картометрический метод	-
773	360476.95	4323579.03	Картометрический метод	-
774	360406.85	4323416.94	Картометрический метод	-
775	360426.81	4323403.40	Картометрический метод	-
776	360315.76	4323165.32	Картометрический метод	-
777	360292.55	4323148.55	Картометрический метод	-
778	360281.15	4323125.87	Картометрический метод	-
779	360282.43	4323125.34	Картометрический метод	-
780	360259.55	4323082.42	Картометрический метод	-
781	360200.59	4323098.09	Картометрический метод	-
782	360208.56	4323085.79	Картометрический метод	-
783	360216.39	4323078.53	Картометрический метод	-
784	360242.84	4323062.11	Картометрический метод	-
785	360251.74	4323056.57	Картометрический метод	-
786	360262.45	4323051.47	Картометрический метод	-
787	360260.57	4323047.11	Картометрический метод	-
753	360271.36	4323042.44	Картометрический метод	-
36				
788	378253.38	4310125.43	Картометрический метод	-
789	378278.77	4310136.17	Картометрический метод	-
790	378282.48	4310141.63	Картометрический метод	-
791	378323.50	4310165.07	Картометрический метод	-
792	378357.66	4310183.50	Картометрический метод	-
793	378348.65	4310207.73	Картометрический метод	-
794	378239.07	4310160.20	Картометрический метод	-
788	378253.38	4310125.43	Картометрический метод	-
37				
795	387074.32	4305553.14	Картометрический метод	-
796	387035.53	4305604.89	Картометрический метод	-
797	386993.11	4305540.63	Картометрический метод	-
798	386959.39	4305526.66	Картометрический метод	-
799	386925.67	4305510.37	Картометрический метод	-
800	386925.87	4305509.76	Картометрический метод	-
801	386927.61	4305504.51	Картометрический метод	-
802	386945.18	4305479.86	Картометрический метод	-
803	386972.67	4305442.12	Картометрический метод	-
804	387026.75	4305478.18	Картометрический метод	-
795	387074.32	4305553.14	Картометрический метод	-
38				



805	382799.70	4308780.96	Картометрический метод	-
806	382828.84	4308837.85	Картометрический метод	-
807	382714.50	4308895.28	Картометрический метод	-
808	382698.00	4308902.99	Картометрический метод	-
809	382640.03	4308959.17	Картометрический метод	-
810	382599.13	4309003.29	Картометрический метод	-
811	382535.85	4309065.62	Картометрический метод	-
812	382519.40	4309080.50	Картометрический метод	-
813	382422.09	4309158.64	Картометрический метод	-
814	382377.66	4309193.59	Картометрический метод	-
815	382352.17	4309212.35	Картометрический метод	-
816	382348.77	4309214.28	Картометрический метод	-
817	382304.13	4309233.12	Картометрический метод	-
818	382241.52	4309258.82	Картометрический метод	-
819	382206.39	4309274.31	Картометрический метод	-
820	382068.06	4309334.66	Картометрический метод	-
821	381977.88	4309382.11	Картометрический метод	-
822	381971.44	4309376.52	Картометрический метод	-
823	381965.38	4309369.26	Картометрический метод	-
824	381938.23	4309289.88	Картометрический метод	-
825	382172.72	4309186.06	Картометрический метод	-
826	382311.14	4309133.13	Картометрический метод	-
827	382486.21	4309000.81	Картометрический метод	-
828	382657.21	4308858.31	Картометрический метод	-
805	382799.70	4308780.96	Картометрический метод	-
39				
829	380790.24	4308831.89	Картометрический метод	-
830	380792.27	4308841.78	Картометрический метод	-
831	380792.93	4308845.04	Картометрический метод	-
832	380820.22	4308977.51	Картометрический метод	-
833	380829.19	4309021.46	Картометрический метод	-
834	380831.67	4309031.60	Картометрический метод	-
835	380816.71	4309036.09	Картометрический метод	-
836	380796.56	4309045.84	Картометрический метод	-
837	380775.54	4309059.93	Картометрический метод	-
838	380757.44	4309068.93	Картометрический метод	-
839	380743.34	4309073.09	Картометрический метод	-
840	380608.58	4309091.21	Картометрический метод	-
841	380584.37	4309094.83	Картометрический метод	-
842	380586.76	4309073.47	Картометрический метод	-
843	380589.98	4309044.73	Картометрический метод	-
844	380593.33	4309014.86	Картометрический метод	-
845	380597.78	4308975.14	Картометрический метод	-
846	380600.24	4308953.24	Картометрический метод	-
847	380600.34	4308952.36	Картометрический метод	-
848	380603.32	4308948.98	Картометрический метод	-
849	380629.14	4308919.66	Картометрический метод	-
850	380669.83	4308872.39	Картометрический метод	-
851	380730.37	4308869.99	Картометрический метод	-
852	380780.39	4308854.26	Картометрический метод	-
829	380790.24	4308831.89	Картометрический метод	-
40				
853	380807.06	4308981.89	Картометрический метод	-
854	380772.09	4308982.59	Картометрический метод	-
855	380773.20	4309006.62	Картометрический метод	-
856	380774.90	4309028.60	Картометрический метод	-
857	380812.74	4309023.55	Картометрический метод	-
853	380807.06	4308981.89	Картометрический метод	-
41				
858	379130.39	4309034.46	Картометрический метод	-
859	379170.62	4309034.80	Картометрический метод	-
860	379167.99	4309053.08	Картометрический метод	-
861	379162.10	4309053.50	Картометрический метод	-
862	379161.83	4309049.51	Картометрический метод	-
863	379115.34	4309052.53	Картометрический метод	-
864	379113.82	4309052.62	Картометрический метод	-
865	379113.57	4309048.18	Картометрический метод	-
858	379130.39	4309034.46	Картометрический метод	-
42				
866	361058.77	4322322.92	Картометрический метод	-
867	361216.91	4322448.66	Картометрический метод	-
868	361310.27	4322521.42	Картометрический метод	-
869	361420.46	4322613.88	Картометрический метод	-
870	361472.44	4322658.57	Картометрический метод	-
871	361525.79	4322695.16	Картометрический метод	-
872	361533.17	4322701.91	Картометрический метод	-
873	361639.55	4322790.46	Картометрический метод	-
874	361650.75	4322800.44	Картометрический метод	-
875	361654.61	4322803.36	Картометрический метод	-
876	361638.53	4322822.97	Картометрический метод	-
877	361507.85	4322715.92	Картометрический метод	-
878	361455.40	4322678.43	Картометрический метод	-
879	361404.05	4322631.43	Картометрический метод	-
880	361318.26	4322554.20	Картометрический метод	-
881	361281.06	4322521.86	Картометрический метод	-
882	361259.83	4322505.56	Картометрический метод	-
883	361146.51	4322414.78	Картометрический метод	-
884	361040.68	4322331.14	Картометрический метод	-
866	361058.77	4322322.92	Картометрический метод	-
43				
885	361520.48	4322741.23	Картометрический метод	-
886	361520.08	4322741.14	Картометрический метод	-

887	361515.92	4322739.64	Картометрический метод	-
888	361511.36	4322740.23	Картометрический метод	-
889	361425.43	4322782.58	Картометрический метод	-
890	361421.51	4322773.62	Картометрический метод	-
891	361417.96	4322765.51	Картометрический метод	-
892	361420.70	4322763.51	Картометрический метод	-
893	361444.60	4322751.58	Картометрический метод	-
894	361464.92	4322727.21	Картометрический метод	-
895	361442.53	4322709.26	Картометрический метод	-
896	361436.32	4322700.05	Картометрический метод	-
897	361303.12	4322593.97	Картометрический метод	-
898	361319.05	4322576.02	Картометрический метод	-
899	361252.71	4322516.47	Картометрический метод	-
900	361318.90	4322572.52	Картометрический метод	-
901	361395.78	4322642.27	Картометрический метод	-
902	361446.06	4322687.13	Картометрический метод	-
903	361500.63	4322725.11	Картометрический метод	-
885	361520.48	4322741.23	Картометрический метод	-
44				
904	361025.47	4322338.16	Картометрический метод	-
905	361137.90	4322425.19	Картометрический метод	-
906	361126.76	4322438.71	Картометрический метод	-
907	361008.03	4322347.03	Картометрический метод	-
908	361007.22	4322346.36	Картометрический метод	-
904	361025.47	4322338.16	Картометрический метод	-
45				
909	384240.08	4307604.97	Картометрический метод	-
910	384428.93	4307867.80	Картометрический метод	-
911	384350.52	4307919.72	Картометрический метод	-
912	384344.97	4307894.99	Картометрический метод	-
913	384292.09	4307849.37	Картометрический метод	-
914	384251.76	4307840.73	Картометрический метод	-
915	384213.07	4307831.96	Картометрический метод	-
916	384182.04	4307814.42	Картометрический метод	-
917	384158.31	4307783.19	Картометрический метод	-
918	384115.19	4307735.24	Картометрический метод	-
919	384106.67	4307681.20	Картометрический метод	-
909	384240.08	4307604.97	Картометрический метод	-
46				
920	362782.38	4317200.25	Картометрический метод	-
921	362781.08	4317245.23	Картометрический метод	-
922	362780.58	4317245.24	Картометрический метод	-
923	362744.15	4317246.38	Картометрический метод	-
924	362742.32	4317206.53	Картометрический метод	-
925	362760.05	4317203.86	Картометрический метод	-
926	362768.05	4317203.94	Картометрический метод	-
920	362782.38	4317200.25	Картометрический метод	-
47				
927	363264.96	4317994.68	Картометрический метод	-
928	363264.78	4317983.81	Картометрический метод	-
929	363296.60	4317981.50	Картометрический метод	-
930	363334.68	4317979.39	Картометрический метод	-
931	363335.68	4317991.63	Картометрический метод	-
927	363264.96	4317994.68	Картометрический метод	-
48				
932	378777.30	4310042.62	Картометрический метод	-
933	378772.92	4310083.02	Картометрический метод	-
934	378773.71	4310105.27	Картометрический метод	-
935	378778.47	4310136.61	Картометрический метод	-
936	378778.47	4310136.64	Картометрический метод	-
937	378747.25	4310130.02	Картометрический метод	-
938	378618.58	4310102.47	Картометрический метод	-
939	378631.27	4310055.51	Картометрический метод	-
940	378647.78	4310059.22	Картометрический метод	-
941	378733.44	4310081.04	Картометрический метод	-
942	378746.37	4310037.65	Картометрический метод	-
932	378777.30	4310042.62	Картометрический метод	-
49				
943	378901.59	4309010.38	Картометрический метод	-
944	378906.96	4309012.71	Картометрический метод	-
945	378914.57	4309020.05	Картометрический метод	-
946	378930.52	4309025.31	Картометрический метод	-
947	378953.00	4309122.20	Картометрический метод	-
948	378926.56	4309126.71	Картометрический метод	-
949	378921.28	4309101.95	Картометрический метод	-
950	378901.79	4309089.30	Картометрический метод	-
951	378890.18	4309046.89	Картометрический метод	-
952	378844.22	4309059.46	Картометрический метод	-
953	378790.58	4309070.63	Картометрический метод	-
954	378753.82	4309080.12	Картометрический метод	-
955	378751.75	4309065.98	Картометрический метод	-
956	378769.09	4309060.86	Картометрический метод	-
957	378765.76	4309024.48	Картометрический метод	-
958	378769.51	4309023.90	Картометрический метод	-
959	378784.21	4309023.97	Картометрический метод	-
960	378823.28	4309014.73	Картометрический метод	-
961	378825.92	4309024.79	Картометрический метод	-
945	378901.59	4309010.38	Картометрический метод	-
50				
962	379411.05	4309933.93	Картометрический метод	-
963	379467.28	4309933.93	Картометрический метод	-
964	379442.87	4310059.99	Картометрический метод	-



965	379428.58	4310124.20	Картометрический метод	-
962	379411.05	4309933.93	Картометрический метод	-
51				
966	361722.65	4324340.32	Картометрический метод	-
967	361929.35	4324628.97	Картометрический метод	-
968	361972.42	4324706.10	Картометрический метод	-
969	360992.94	4325355.59	Картометрический метод	-
970	360809.06	4325504.92	Картометрический метод	-
971	360730.28	4325568.90	Картометрический метод	-
972	360642.79	4325639.97	Картометрический метод	-
973	359829.71	4325874.78	Картометрический метод	-
974	359750.88	4325816.99	Картометрический метод	-
975	359757.70	4325809.20	Картометрический метод	-
976	359809.18	4325749.23	Картометрический метод	-
977	359865.27	4325684.81	Картометрический метод	-
978	359911.97	4325653.53	Картометрический метод	-
979	359983.52	4325628.79	Картометрический метод	-
980	360051.71	4325617.15	Картометрический метод	-
981	360134.90	4325617.35	Картометрический метод	-
982	360338.43	4325610.90	Картометрический метод	-
983	360405.29	4325589.80	Картометрический метод	-
984	360460.34	4325564.87	Картометрический метод	-
985	360504.94	4325527.15	Картометрический метод	-
986	360524.68	4325507.30	Картометрический метод	-
987	360568.12	4325439.61	Картометрический метод	-
988	360577.04	4325426.32	Картометрический метод	-
989	360586.11	4325411.57	Картометрический метод	-
990	360635.25	4325334.97	Картометрический метод	-
991	360663.97	4325253.77	Картометрический метод	-
992	360673.35	4325016.48	Картометрический метод	-
993	360771.11	4324759.77	Картометрический метод	-
994	360844.36	4324673.53	Картометрический метод	-
995	360951.32	4324592.54	Картометрический метод	-
996	361070.53	4324531.12	Картометрический метод	-
997	361565.94	4324406.57	Картометрический метод	-
998	361684.19	4324360.14	Картометрический метод	-
966	361722.65	4324340.32	Картометрический метод	-
52				
999	387763.91	4305013.12	Картометрический метод	-
1000	387786.76	4305041.59	Картометрический метод	-
1001	387816.67	4305068.66	Картометрический метод	-
1002	387833.51	4305082.75	Картометрический метод	-
1003	387856.23	4305095.56	Картометрический метод	-
1004	387857.62	4305096.32	Картометрический метод	-
1005	387859.81	4305097.36	Картометрический метод	-
1006	387589.96	4305988.23	Картометрический метод	-
1007	387539.90	4306073.88	Картометрический метод	-
1008	387404.27	4306305.97	Картометрический метод	-
1009	387395.97	4306319.12	Картометрический метод	-
1010	387323.09	4306471.33	Картометрический метод	-
1011	386812.87	4307436.70	Картометрический метод	-
1012	386688.54	4307659.21	Картометрический метод	-
1013	386657.09	4307636.84	Картометрический метод	-
1014	386632.55	4307632.67	Картометрический метод	-
1015	386592.11	4307611.60	Картометрический метод	-
1016	386566.73	4307536.64	Картометрический метод	-
1017	386520.54	4307431.92	Картометрический метод	-
1018	386479.63	4307377.10	Картометрический метод	-
1019	386438.23	4307299.20	Картометрический метод	-
1020	386397.49	4307268.24	Картометрический метод	-
1021	386369.71	4307222.45	Картометрический метод	-
1022	386372.62	4307163.52	Картометрический метод	-
1023	386326.58	4307108.70	Картометрический метод	-
1024	386305.76	4307052.14	Картометрический метод	-
1025	386282.34	4307048.25	Картометрический метод	-
1026	386275.56	4307047.23	Картометрический метод	-
1027	386280.92	4306988.96	Картометрический метод	-
1028	386283.80	4306970.33	Картометрический метод	-
1029	386334.15	4307036.78	Картометрический метод	-
1030	386369.64	4307035.93	Картометрический метод	-
1031	386370.53	4307089.98	Картометрический метод	-
1032	386387.48	4307119.79	Картометрический метод	-
1033	386440.08	4307166.57	Картометрический метод	-
1034	386447.71	4307164.58	Картометрический метод	-
1035	386503.72	4307089.27	Картометрический метод	-
1036	386498.68	4307087.02	Картометрический метод	-
1037	386472.21	4307062.59	Картометрический метод	-
1038	386475.43	4307060.63	Картометрический метод	-
1039	386414.83	4307024.26	Картометрический метод	-
1040	386338.78	4307026.56	Картометрический метод	-
1041	386285.83	4306957.16	Картометрический метод	-
1042	386268.38	4306925.61	Картометрический метод	-
1043	386267.77	4306890.31	Картометрический метод	-
1044	386271.47	4306844.50	Картометрический метод	-
1045	386282.55	4306768.79	Картометрический метод	-
1046	386288.72	4306748.49	Картометрический метод	-
1047	386292.15	4306724.84	Картометрический метод	-
1048	386302.06	4306704.98	Картометрический метод	-
1049	386365.97	4306656.16	Картометрический метод	-
1050	386343.91	4306613.63	Картометрический метод	-
1051	386528.82	4306459.19	Картометрический метод	-
1052	386638.13	4306584.53	Картометрический метод	-

1053	386732.71	4306572.79	Картометрический метод	-
1054	386870.73	4306696.54	Картометрический метод	-
1055	386981.87	4306796.18	Картометрический метод	-
1056	387118.59	4306646.12	Картометрический метод	-
1057	387226.24	4306548.70	Картометрический метод	-
1058	387305.66	4306461.28	Картометрический метод	-
1059	387247.78	4306362.60	Картометрический метод	-
1060	387149.53	4306271.26	Картометрический метод	-
1061	387097.15	4306064.20	Картометрический метод	-
1062	387091.95	4306041.11	Картометрический метод	-
1063	387135.75	4306023.24	Картометрический метод	-
1064	387142.61	4305984.24	Картометрический метод	-
1065	387063.13	4305926.95	Картометрический метод	-
1066	387033.62	4305869.70	Картометрический метод	-
1067	387035.13	4305830.13	Картометрический метод	-
1068	387117.09	4305800.80	Картометрический метод	-
1069	387112.95	4305777.96	Картометрический метод	-
1070	387086.49	4305759.42	Картометрический метод	-
1071	387079.23	4305726.15	Картометрический метод	-
1072	387094.15	4305705.48	Картометрический метод	-
1073	387322.25	4305624.50	Картометрический метод	-
1074	387332.75	4305683.98	Картометрический метод	-
1075	387333.09	4305685.10	Картометрический метод	-
1076	387373.63	4305778.51	Картометрический метод	-
1077	387373.88	4305779.02	Картометрический метод	-
1078	387374.81	4305780.18	Картометрический метод	-
1079	387536.03	4305930.01	Картометрический метод	-
1080	387536.93	4305930.67	Картометрический метод	-
1081	387539.43	4305931.34	Картометрический метод	-
1082	387541.93	4305930.67	Картометрический метод	-
1083	387543.76	4305928.84	Картометрический метод	-
1084	387544.43	4305926.34	Картометрический метод	-
1085	387543.76	4305923.84	Картометрический метод	-
1086	387542.84	4305922.68	Картометрический метод	-
1087	387382.38	4305773.57	Картометрический метод	-
1088	387342.49	4305681.66	Картометрический метод	-
1089	387332.03	4305622.38	Картометрический метод	-
1090	387332.83	4305495.54	Картометрический метод	-
1091	387332.83	4305495.51	Картометрический метод	-
1092	387332.50	4305494.29	Картометрический метод	-
1093	387346.65	4305490.61	Картометрический метод	-
1094	387491.31	4305463.19	Картометрический метод	-
1095	387524.58	4305455.87	Картометрический метод	-
1096	387542.23	4305448.64	Картометрический метод	-
1097	387566.99	4305395.01	Картометрический метод	-
1098	387570.10	4305280.28	Картометрический метод	-
1099	387574.66	4305253.30	Картометрический метод	-
1100	387699.55	4305099.19	Картометрический метод	-
1101	387756.97	4305022.39	Картометрический метод	-
999	387763.91	4305013.12	Картометрический метод	-
53				
1102	386027.15	4306300.15	Картометрический метод	-
1103	386037.32	4306339.97	Картометрический метод	-
1104	386115.42	4306384.24	Картометрический метод	-
1105	386155.18	4306352.91	Картометрический метод	-
1106	386167.88	4306351.86	Картометрический метод	-
1107	386209.27	4306310.36	Картометрический метод	-
1108	386214.06	4306315.00	Картометрический метод	-
1109	386216.20	4306315.46	Картометрический метод	-
1110	386219.99	4306318.88	Картометрический метод	-
1111	386220.18	4306319.08	Картометрический метод	-
1112	386215.42	4306324.72	Картометрический метод	-
1113	386221.70	4306332.55	Картометрический метод	-
1114	386215.06	4306339.28	Картометрический метод	-
1115	386224.65	4306353.23	Картометрический метод	-
1116	386222.38	4306366.90	Картометрический метод	-
1117	386228.84	4306373.09	Картометрический метод	-
1118	386217.29	4306385.18	Картометрический метод	-
1119	386223.99	4306391.36	Картометрический метод	-
1120	386296.38	4306483.68	Картометрический метод	-
1121	386282.83	4306512.87	Картометрический метод	-
1122	386279.55	4306526.90	Картометрический метод	-
1123	386278.23	4306558.44	Картометрический метод	-
1124	386278.07	4306674.39	Картометрический метод	-
1125	386283.64	4306724.60	Картометрический метод	-
1126	386280.36	4306746.93	Картометрический метод	-
1127	386274.33	4306766.62	Картометрический метод	-
1128	386274.19	4306767.24	Картометрический метод	-
1129	386267.26	4306814.44	Картометрический метод	-
1130	386263.05	4306843.41	Картометрический метод	-
1131	386263.01	4306843.67	Картометрический метод	-
1132	386261.18	4306865.90	Картометрический метод	-
1133	386259.28	4306889.85	Картометрический метод	-
1134	386259.27	4306890.26	Картометрический метод	-
1135	386259.90	4306926.42	Картометрический метод	-
1136	386260.13	4306927.74	Картометрический метод	-
1137	386269.73	4306955.80	Картометрический метод	-
1138	386272.42	4306988.98	Картометрический метод	-
1139	386267.57	4307041.36	Картометрический метод	-
1140	386267.40	4307042.43	Картометрический метод	-
1141	386184.83	4307020.58	Картометрический метод	-
1142	386108.65	4307019.22	Картометрический метод	-



1143	386033.44	4306938.89	Картометрический метод	-
1144	385908.70	4306881.06	Картометрический метод	-
1145	385852.69	4306905.85	Картометрический метод	-
1146	385764.16	4306879.48	Картометрический метод	-
1147	385661.81	4306922.51	Картометрический метод	-
1148	385623.70	4306941.47	Картометрический метод	-
1149	385448.43	4306862.53	Картометрический метод	-
1150	385329.85	4306657.10	Картометрический метод	-
1151	385614.27	4306410.26	Картометрический метод	-
1152	385622.35	4306419.65	Картометрический метод	-
1153	385791.58	4306613.49	Картометрический метод	-
1154	385842.74	4306562.43	Картометрический метод	-
1155	385767.02	4306479.74	Картометрический метод	-
1156	385842.57	4306413.23	Картометрический метод	-
1157	385950.37	4306394.37	Картометрический метод	-
1158	385955.33	4306397.71	Картометрический метод	-
1159	385985.32	4306363.24	Картометрический метод	-
1160	386010.22	4306324.05	Картометрический метод	-
1102	386027.15	4306300.15	Картометрический метод	-
54				
1161	381524.88	4308515.80	Картометрический метод	-
1162	381530.70	4308526.87	Картометрический метод	-
1163	381483.87	4308569.32	Картометрический метод	-
1164	381439.01	4308624.54	Картометрический метод	-
1165	381419.29	4308664.94	Картометрический метод	-
1166	381417.63	4308679.72	Картометрический метод	-
1167	381412.92	4308696.92	Картометрический метод	-
1168	381383.02	4309033.66	Картометрический метод	-
1169	381377.49	4309137.18	Картометрический метод	-
1170	381390.35	4309135.28	Картометрический метод	-
1171	381449.62	4309114.41	Картометрический метод	-
1172	381540.47	4309082.83	Картометрический метод	-
1173	381620.88	4309031.07	Картометрический метод	-
1174	381634.68	4309066.96	Картометрический метод	-
1175	381699.30	4309184.50	Картометрический метод	-
1176	381710.75	4309212.23	Картометрический метод	-
1177	381769.96	4309382.38	Картометрический метод	-
1178	381852.44	4309347.52	Картометрический метод	-
1179	381932.00	4309300.45	Картометрический метод	-
1180	381950.73	4309345.96	Картометрический метод	-
1181	381958.49	4309371.90	Картометрический метод	-
1182	381959.50	4309380.75	Картометрический метод	-
1183	381959.50	4309393.72	Картометрический метод	-
1184	381939.86	4309408.57	Картометрический метод	-
1185	381875.55	4309450.33	Картометрический метод	-
1186	381718.29	4309529.16	Картометрический метод	-
1187	381571.21	4309582.72	Картометрический метод	-
1188	381501.56	4309607.00	Картометрический метод	-
1189	381471.53	4309619.37	Картометрический метод	-
1190	381447.80	4309628.80	Картометрический метод	-
1191	381322.50	4309662.69	Картометрический метод	-
1192	381273.85	4309675.70	Картометрический метод	-
1193	381243.90	4309685.10	Картометрический метод	-
1194	381233.94	4309677.72	Картометрический метод	-
1195	381223.27	4309665.00	Картометрический метод	-
1196	381214.29	4309660.23	Картометрический метод	-
1197	381205.56	4309659.00	Картометрический метод	-
1198	381162.23	4309662.38	Картометрический метод	-
1199	381089.43	4309673.04	Картометрический метод	-
1200	381075.98	4309671.28	Картометрический метод	-
1201	381066.72	4309661.66	Картометрический метод	-
1202	381059.10	4309649.74	Картометрический метод	-
1203	381041.98	4309615.91	Картометрический метод	-
1204	381020.69	4309569.47	Картометрический метод	-
1205	380997.11	4309509.76	Картометрический метод	-
1206	380953.94	4309387.48	Картометрический метод	-
1207	380937.81	4309335.83	Картометрический метод	-
1208	380923.40	4309278.57	Картометрический метод	-
1209	380926.72	4309240.90	Картометрический метод	-
1210	380940.70	4309241.09	Картометрический метод	-
1211	380974.48	4309232.85	Картометрический метод	-
1212	380992.67	4309185.85	Картометрический метод	-
1213	381041.68	4309128.48	Картометрический метод	-
1214	381040.53	4309070.67	Картометрический метод	-
1215	381040.18	4309047.85	Картометрический метод	-
1216	381036.84	4309028.55	Картометрический метод	-
1217	381024.44	4309030.96	Картометрический метод	-
1218	381019.57	4309006.52	Картометрический метод	-
1219	381000.74	4308995.76	Картометрический метод	-
1220	380994.27	4308963.85	Картометрический метод	-
1221	381111.65	4308971.38	Картометрический метод	-
1222	381196.36	4308933.35	Картометрический метод	-
1223	381268.06	4308851.04	Картометрический метод	-
1224	381327.38	4308738.85	Картометрический метод	-
1225	381335.07	4308716.97	Картометрический метод	-
1226	381338.37	4308714.47	Картометрический метод	-
1227	381344.67	4308707.70	Картометрический метод	-
1228	381362.25	4308699.30	Картометрический метод	-
1229	381379.78	4308690.06	Картометрический метод	-
1230	381383.75	4308680.08	Картометрический метод	-
1231	381390.54	4308655.56	Картометрический метод	-
1232	381392.59	4308636.02	Картометрический метод	-

1233	381395.94	4308623.13	Картометрический метод	-
1234	381406.77	4308608.45	Картометрический метод	-
1235	381414.80	4308596.08	Картометрический метод	-
1236	381440.22	4308578.69	Картометрический метод	-
1237	381502.58	4308539.32	Картометрический метод	-
1238	381520.49	4308523.30	Картометрический метод	-
1161	381524.88	4308515.80	Картометрический метод	-
55				
1239	380823.33	4309047.65	Картометрический метод	-
1240	380827.74	4309084.15	Картометрический метод	-
1241	380829.72	4309096.48	Картометрический метод	-
1242	380835.53	4309136.25	Картометрический метод	-
1243	380790.91	4309142.53	Картометрический метод	-
1244	380794.87	4309178.12	Картометрический метод	-
1245	380795.60	4309183.23	Картометрический метод	-
1246	380819.90	4309338.55	Картометрический метод	-
1247	380854.25	4309332.07	Картометрический метод	-
1248	380880.28	4309327.11	Картометрический метод	-
1249	380888.64	4309324.71	Картометрический метод	-
1250	380916.87	4309320.26	Картометрический метод	-
1251	380924.98	4309320.08	Картометрический метод	-
1252	380940.98	4309383.56	Картометрический метод	-
1253	380984.78	4309505.36	Картометрический метод	-
1254	381010.93	4309572.10	Картометрический метод	-
1255	381039.74	4309636.37	Картометрический метод	-
1256	381047.77	4309660.55	Картометрический метод	-
1257	381045.60	4309665.09	Картометрический метод	-
1258	381041.79	4309666.80	Картометрический метод	-
1259	381036.64	4309666.13	Картометрический метод	-
1260	380949.12	4309640.44	Картометрический метод	-
1261	380880.18	4309623.13	Картометрический метод	-
1262	380768.91	4309592.37	Картометрический метод	-
1263	380767.80	4309592.05	Картометрический метод	-
1264	380644.22	4309556.56	Картометрический метод	-
1265	380591.90	4309538.82	Картометрический метод	-
1266	380581.87	4309535.26	Картометрический метод	-
1267	380517.93	4309521.17	Картометрический метод	-
1268	380510.18	4309519.90	Картометрический метод	-
1269	380510.54	4309516.41	Картометрический метод	-
1270	380580.69	4309218.99	Картометрический метод	-
1271	380575.40	4309194.72	Картометрический метод	-
1272	380559.12	4309120.10	Картометрический метод	-
1273	380557.64	4309113.26	Картометрический метод	-
1274	380573.81	4309107.91	Картометрический метод	-
1275	380664.04	4309092.04	Картометрический метод	-
1276	380752.78	4309079.79	Картометрический метод	-
1277	380775.33	4309068.60	Картометрический метод	-
1278	380796.84	4309053.96	Картометрический метод	-
1279	380803.74	4309049.92	Картометрический метод	-
1280	380817.73	4309043.29	Картометрический метод	-
1239	380823.33	4309047.65	Картометрический метод	-
56				
1281	362917.26	4320788.58	Картометрический метод	-
1282	362919.17	4320793.64	Картометрический метод	-
1283	362919.83	4320794.36	Картометрический метод	-
1284	362952.55	4320820.98	Картометрический метод	-
1285	362957.55	4320822.32	Картометрический метод	-
1286	362989.22	4320847.01	Картометрический метод	-
1287	363091.80	4320925.11	Картометрический метод	-
1288	363067.17	4320957.24	Картометрический метод	-
1289	363035.28	4320998.26	Картометрический метод	-
1290	363028.93	4320994.99	Картометрический метод	-
1291	363007.96	4320978.70	Картометрический метод	-
1292	363017.50	4320941.82	Картометрический метод	-
1293	362953.55	4320890.45	Картометрический метод	-
1294	362954.01	4320889.79	Картометрический метод	-
1295	362938.97	4320877.52	Картометрический метод	-
1296	362933.10	4320872.06	Картометрический метод	-
1297	362914.34	4320856.95	Картометрический метод	-
1298	362889.45	4320837.94	Картометрический метод	-
1299	362884.18	4320832.87	Картометрический метод	-
1300	362888.27	4320827.58	Картометрический метод	-
1301	362890.03	4320824.87	Картометрический метод	-
1281	362917.26	4320788.58	Картометрический метод	-
57				
1302	363060.54	4320932.23	Картометрический метод	-
1303	363039.88	4320916.26	Картометрический метод	-
1304	363031.94	4320921.99	Картометрический метод	-
1305	363018.39	4320939.15	Картометрический метод	-
1306	363020.41	4320940.91	Картометрический метод	-
1307	363019.63	4320941.81	Картометрический метод	-
1308	363021.58	4320960.50	Картометрический метод	-
1309	363037.37	4320973.42	Картометрический метод	-
1310	363041.37	4320982.65	Картометрический метод	-
1311	363071.47	4320943.25	Картометрический метод	-
1312	363061.26	4320939.15	Картометрический метод	-
1302	363060.54	4320932.23	Картометрический метод	-
58				
1313	360798.94	4323569.48	Картометрический метод	-
1314	360721.28	4323401.10	Картометрический метод	-
1315	360787.85	4323375.83	Картометрический метод	-
1316	360789.14	4323379.45	Картометрический метод	-



1317	360790.00	4323381.70	Картометрический метод	-
1318	360839.25	4323502.88	Картометрический метод	-
1319	360875.28	4323506.08	Картометрический метод	-
1320	360889.25	4323533.76	Картометрический метод	-
1313	360798.94	4323569.48	Картометрический метод	-
60				
1321	362018.24	4322075.12	Картометрический метод	-
1322	362076.12	4322120.92	Картометрический метод	-
1323	362034.98	4322178.68	Картометрический метод	-
1324	361975.24	4322132.18	Картометрический метод	-
1321	362018.24	4322075.12	Картометрический метод	-
61				
1325	362068.34	4321661.91	Картометрический метод	-
1326	362089.50	4321646.74	Картометрический метод	-
1327	362090.51	4321646.00	Картометрический метод	-
1328	362105.56	4321667.65	Картометрический метод	-
1329	362088.97	4321679.40	Картометрический метод	-
1330	362108.27	4321705.76	Картометрический метод	-
1331	362100.63	4321711.00	Картометрический метод	-
1332	362037.05	4321755.48	Картометрический метод	-
1333	362032.49	4321741.74	Картометрический метод	-
1334	362006.77	4321706.05	Картометрический метод	-
1325	362068.34	4321661.91	Картометрический метод	-
62				
1335	362071.30	4321689.24	Картометрический метод	-
1336	362040.63	4321711.50	Картометрический метод	-
1337	362029.14	4321720.19	Картометрический метод	-
1338	362039.77	4321734.73	Картометрический метод	-
1339	362082.00	4321703.55	Картометрический метод	-
1335	362071.30	4321689.24	Картометрический метод	-
63				
1340	363205.67	4320455.21	Картометрический метод	-
1341	363288.68	4320480.09	Картометрический метод	-
1342	363283.62	4320498.83	Картометрический метод	-
1343	363201.00	4320471.84	Картометрический метод	-
1340	363205.67	4320455.21	Картометрический метод	-
64				
1344	363244.18	4320469.80	Картометрический метод	-
1345	363242.62	4320469.27	Картометрический метод	-
1346	363243.10	4320467.52	Картометрический метод	-
1347	363237.49	4320465.54	Картометрический метод	-
1348	363236.93	4320467.25	Картометрический метод	-
1349	363234.34	4320466.34	Картометрический метод	-
1350	363232.57	4320471.91	Картометрический метод	-
1351	363242.39	4320475.39	Картометрический метод	-
1344	363244.18	4320469.80	Картометрический метод	-
65				
1352	363311.64	4320587.43	Картометрический метод	-
1353	363317.53	4320592.89	Картометрический метод	-
1354	363333.04	4320604.66	Картометрический метод	-
1355	363336.05	4320607.21	Картометрический метод	-
1356	363309.15	4320642.12	Картометрический метод	-
1357	363299.33	4320655.06	Картометрический метод	-
1358	363278.11	4320638.33	Картометрический метод	-
1359	363309.14	4320597.07	Картометрический метод	-
1360	363307.62	4320592.52	Картометрический метод	-
1352	363311.64	4320587.43	Картометрический метод	-
66				
1361	362561.06	4322108.93	Картометрический метод	-
1362	362549.85	4322126.03	Картометрический метод	-
1363	362517.34	4322127.11	Картометрический метод	-
1364	362493.57	4322130.74	Картометрический метод	-
1365	362474.44	4322136.84	Картометрический метод	-
1366	362458.44	4322148.30	Картометрический метод	-
1367	362452.62	4322147.49	Картометрический метод	-
1368	362447.51	4322152.99	Картометрический метод	-
1369	362408.85	4322190.48	Картометрический метод	-
1370	362397.84	4322181.68	Картометрический метод	-
1371	362368.56	4322158.62	Картометрический метод	-
1372	362371.86	4322153.88	Картометрический метод	-
1373	362403.19	4322113.53	Картометрический метод	-
1374	362410.28	4322098.16	Картометрический метод	-
1375	362428.16	4322111.23	Картометрический метод	-
1376	362443.64	4322091.04	Картометрический метод	-
1377	362461.19	4322069.02	Картометрический метод	-
1378	362484.20	4322088.66	Картометрический метод	-
1379	362480.37	4322093.68	Картометрический метод	-
1380	362499.07	4322107.89	Картометрический метод	-
1381	362495.34	4322112.82	Картометрический метод	-
1382	362499.33	4322121.06	Картометрический метод	-
1383	362502.32	4322121.22	Картометрический метод	-
1384	362498.33	4322112.61	Картометрический метод	-
1385	362507.47	4322101.59	Картометрический метод	-
1386	362527.38	4322116.33	Картометрический метод	-
1387	362539.43	4322100.66	Картометрический метод	-
1388	362543.26	4322095.45	Картометрический метод	-
1361	362561.06	4322108.93	Картометрический метод	-
67				
1389	360924.90	4322640.79	Картометрический метод	-
1390	361017.37	4322720.14	Картометрический метод	-
1391	361071.46	4322766.74	Картометрический метод	-
1392	361066.10	4322772.98	Картометрический метод	-

1393	361087.33	4322790.91	Картометрический метод	-
1394	361088.90	4322781.83	Картометрический метод	-
1395	361090.47	4322772.94	Картометрический метод	-
1396	361090.58	4322772.31	Картометрический метод	-
1397	361116.02	4322794.66	Картометрический метод	-
1398	361183.88	4322850.73	Картометрический метод	-
1399	361200.47	4322864.32	Картометрический метод	-
1400	361201.83	4322868.19	Картометрический метод	-
1401	361231.86	4322857.26	Картометрический метод	-
1402	361232.76	4322860.03	Картометрический метод	-
1403	361203.46	4322874.16	Картометрический метод	-
1404	361197.02	4322868.64	Картометрический метод	-
1405	361193.11	4322869.92	Картометрический метод	-
1406	361197.74	4322879.56	Картометрический метод	-
1407	361199.51	4322878.62	Картометрический метод	-
1408	361196.33	4322872.00	Картометрический метод	-
1409	361202.38	4322877.19	Картометрический метод	-
1410	361217.04	4322870.94	Картометрический метод	-
1411	361233.70	4322862.90	Картометрический метод	-
1412	361233.97	4322863.73	Картометрический метод	-
1413	361216.98	4322870.98	Картометрический метод	-
1414	361202.37	4322877.20	Картометрический метод	-
1415	361201.39	4322877.62	Картометрический метод	-
1416	361199.50	4322878.63	Картометрический метод	-
1417	361196.38	4322880.29	Картометрический метод	-
1418	361193.76	4322881.68	Картометрический метод	-
1419	361193.75	4322881.68	Картометрический метод	-
1420	361181.65	4322874.99	Картометрический метод	-
1421	361186.14	4322865.92	Картометрический метод	-
1422	361115.06	4322804.60	Картометрический метод	-
1423	361106.08	4322806.74	Картометрический метод	-
1424	361179.27	4322868.54	Картометрический метод	-
1425	361175.03	4322877.08	Картометрический метод	-
1426	361188.47	4322884.50	Картометрический метод	-
1427	361105.83	4322928.47	Картометрический метод	-
1428	361104.79	4322927.08	Картометрический метод	-
1429	361057.32	4322823.87	Картометрический метод	-
1430	360978.12	4322861.61	Картометрический метод	-
1431	360968.77	4322843.87	Картометрический метод	-
1432	360942.15	4322795.68	Картометрический метод	-
1433	360938.90	4322791.67	Картометрический метод	-
1434	360875.88	4322690.74	Картометрический метод	-
1435	360887.60	4322679.66	Картометрический метод	-
1436	360893.82	4322673.83	Картометрический метод	-
1389	360924.90	4322640.79	Картометрический метод	-
68				
1437	361092.12	4322820.06	Картометрический метод	-
1438	361090.39	4322818.55	Картометрический метод	-
1439	361086.82	4322822.89	Картометрический метод	-
1440	361083.58	4322826.82	Картометрический метод	-
1441	361080.28	4322830.83	Картометрический метод	-
1442	361076.73	4322835.13	Картометрический метод	-
1443	361087.25	4322844.23	Картометрический метод	-
1444	361084.92	4322850.12	Картометрический метод	-
1445	361119.73	4322881.25	Картометрический метод	-
1446	361149.32	4322848.17	Картометрический метод	-
1447	361114.73	4322817.99	Картометрический метод	-
1448	361107.69	4322819.68	Картометрический метод	-
1449	361100.93	4322827.81	Картометрический метод	-
1450	361100.36	4322827.32	Картометрический метод	-
1451	361106.79	4322819.66	Картометрический метод	-
1452	361102.78	4322816.21	Картометрический метод	-
1453	361102.20	4322816.91	Картометрический метод	-
1454	361097.92	4322813.17	Картометрический метод	-
1437	361092.12	4322820.06	Картометрический метод	-
69				
1455	361057.95	4322775.14	Картометрический метод	-
1456	361047.60	4322787.19	Картометрический метод	-
1457	361046.46	4322786.15	Картометрический метод	-
1458	361041.34	4322792.33	Картометрический метод	-
1459	361042.88	4322793.57	Картометрический метод	-
1460	361042.43	4322794.26	Картометрический метод	-
1461	361048.37	4322799.86	Картометрический метод	-
1462	361046.40	4322802.30	Картометрический метод	-
1463	361054.96	4322809.23	Картометрический метод	-
1464	361061.74	4322801.90	Картометрический метод	-
1465	361065.93	4322805.89	Картометрический метод	-
1466	361069.63	4322801.90	Картометрический метод	-
1467	361068.23	4322800.60	Картометрический метод	-
1468	361071.53	4322797.21	Картометрический метод	-
1469	361072.97	4322798.55	Картометрический метод	-
1470	361076.50	4322794.49	Картометрический метод	-
1471	361071.76	4322790.05	Картометрический метод	-
1472	361073.27	4322788.67	Картометрический метод	-
1455	361057.95	4322775.14	Картометрический метод	-
70				
1473	359491.52	4325557.81	Картометрический метод	-
1474	359491.28	4325558.04	Картометрический метод	-
1475	359532.60	4325601.00	Картометрический метод	-
1476	359557.48	4325600.06	Картометрический метод	-
1477	359716.17	4325539.50	Картометрический метод	-
1478	359757.25	4325532.45	Картометрический метод	-



1479	359767.34	4325577.29	Картометрический метод	-
1480	359552.08	4325654.99	Картометрический метод	-
1481	359462.41	4325577.99	Картометрический метод	-
1473	359491.52	4325557.81	Картометрический метод	-

Средняя квадратическая погрешность положения характерной точки (Mt) - 10 см

Лист № 3

ОПИСАНИЕ МЕСТОПОЛОЖЕНИЯ ГРАНИЦ

Границы территориальной зоны ЛР-1

Зона озелененных территорий (зеленые насаждения общего пользования: парки, сады, скверы, бульвары; городские леса; ландшафтные территории)

ЗАТО Северск Томской области

(наименование объекта)

План границ объекта

Рисунок не приводится

СВЕДЕНИЯ О ГРАНИЦАХ ТЕРРИТОРИАЛЬНОЙ ЗОНЫ СПОРТИВНО-ОЗДОРОВИТЕЛЬНЫХ ОБЪЕКТОВ – «ЛР-2»

ОПИСАНИЕ МЕСТОПОЛОЖЕНИЯ ГРАНИЦ			Лист № 1
Границы территориальной зоны ЛР-2 Зона спортивно-оздоровительных объектов ЗАТО Северск Томской области (наименование объекта, местоположение границ которого описано (далее - объект))			
Сведения об объекте			
№пп	Характеристики объекта	Описание характеристик	
1	Местоположение объекта	Томская область, ЗАТО Северск	
2	Площадь объекта +/- величина погрешности определения площади (Р +/- Дельта Р)	2071077 кв. м. ± 1655 кв. м.	
3	Иные характеристики объекта	Вид зоны: границы территориальной зоны ЛР-2 Зона спортивно-оздоровительных объектов ЗАТО Северск Томской области	

ОПИСАНИЕ МЕСТОПОЛОЖЕНИЯ ГРАНИЦ				Лист № 2
Границы территориальной зоны ЛР-2 Зона спортивно-оздоровительных объектов ЗАТО Северск Томской области (наименование объекта землеустройства)				
Сведения о местоположении границ объекта				
1. Система координат МСК-70				
2. Сведения о характерных точках границ объекта				
Обозначение харак-терных точек границ	Координаты, м		Метод определения координат и средняя квадратическая погрешность положения характерной точки (Mt), м <*>	Описание обозначения точки
	X	Y		

1				
1	363754.75	4319775.26	Картометрический метод	-
2	363903.06	4319761.56	Картометрический метод	-
3	363916.65	4319760.18	Картометрический метод	-
4	363946.78	4319758.33	Картометрический метод	-
5	363955.31	4319872.73	Картометрический метод	-
6	363961.93	4319963.54	Картометрический метод	-
7	363962.45	4319972.30	Картометрический метод	-
8	363961.05	4319972.59	Картометрический метод	-
9	363956.01	4319973.07	Картометрический метод	-
10	363951.64	4319973.23	Картометрический метод	-
11	363940.91	4319968.22	Картометрический метод	-
12	363911.33	4319960.15	Картометрический метод	-
13	363866.92	4319957.54	Картометрический метод	-
14	363860.38	4319952.78	Картометрический метод	-
15	363727.80	4319960.91	Картометрический метод	-
16	363727.96	4319964.88	Картометрический метод	-
17	363700.43	4319966.38	Картометрический метод	-
18	363672.72	4319967.88	Картометрический метод	-
19	363667.19	4319963.50	Картометрический метод	-
20	363662.95	4319895.63	Картометрический метод	-
21	363667.68	4319895.47	Картометрический метод	-
22	363666.46	4319878.93	Картометрический метод	-
23	363662.41	4319824.62	Картометрический метод	-
24	363659.53	4319813.39	Картометрический метод	-
25	363656.70	4319773.89	Картометрический метод	-
26	363654.21	4319774.07	Картометрический метод	-
27	363652.14	4319771.60	Картометрический метод	-
28	363651.00	4319756.54	Картометрический метод	-
29	363648.70	4319756.70	Картометрический метод	-
30	363647.43	4319740.00	Картометрический метод	-
31	363645.59	4319715.82	Картометрический метод	-
32	363652.65	4319715.13	Картометрический метод	-
33	363652.86	4319718.13	Картометрический метод	-
34	363681.04	4319715.38	Картометрический метод	-
35	363707.84	4319737.78	Картометрический метод	-
36	363710.87	4319787.49	Картометрический метод	-
37	363743.60	4319785.72	Картометрический метод	-
2				
38	363857.64	4319962.43	Картометрический метод	-
39	363918.17	4319967.49	Картометрический метод	-
40	363947.31	4319978.10	Картометрический метод	-
41	363962.26	4319987.79	Картометрический метод	-
42	363982.86	4320037.88	Картометрический метод	-
43	363982.93	4320038.04	Картометрический метод	-
44	363982.76	4320038.05	Картометрический метод	-
45	363976.94	4320038.45	Картометрический метод	-
46	363961.76	4320073.30	Картометрический метод	-
47	363953.10	4320081.79	Картометрический метод	-
48	363941.58	4320084.64	Картометрический метод	-
49	363730.69	4320098.29	Картометрический метод	-
50	363719.51	4320099.47	Картометрический метод	-
51	363707.24	4320088.38	Картометрический метод	-
52	363700.76	4320079.35	Картометрический метод	-
53	363693.04	4320062.09	Картометрический метод	-



54	363689.69	4320039.57	Картометрический метод	-
55	363670.97	4320040.86	Картометрический метод	-
56	363667.51	4319980.92	Картометрический метод	-
57	363673.11	4319975.82	Картометрический метод	-
38	363857.64	4319962.43	Картометрический метод	-
3				
58	363631.76	4319890.85	Картометрический метод	-
59	363636.02	4319948.45	Картометрический метод	-
60	363643.33	4319948.02	Картометрический метод	-
61	363648.14	4320043.22	Картометрический метод	-
62	363596.45	4320046.49	Картометрический метод	-
63	363590.82	4319951.09	Картометрический метод	-
64	363562.46	4319953.35	Картометрический метод	-
65	363557.96	4319880.22	Картометрический метод	-
66	363616.63	4319876.33	Картометрический метод	-
58	363631.76	4319890.85	Картометрический метод	-
4				
67	362952.26	4320742.45	Картометрический метод	-
68	362955.34	4320745.69	Картометрический метод	-
69	363028.14	4320796.90	Картометрический метод	-
70	363011.06	4320818.89	Картометрический метод	-
71	362989.22	4320847.01	Картометрический метод	-
72	362957.55	4320822.32	Картометрический метод	-
73	362952.55	4320820.98	Картометрический метод	-
74	362919.83	4320794.36	Картометрический метод	-
75	362919.17	4320793.64	Картометрический метод	-
76	362917.26	4320788.58	Картометрический метод	-
77	362919.58	4320785.92	Картометрический метод	-
78	362946.28	4320749.91	Картометрический метод	-
79	362948.45	4320747.41	Картометрический метод	-
67	362952.26	4320742.45	Картометрический метод	-
5				
80	362607.90	4321886.71	Картометрический метод	-
81	362665.03	4321929.49	Картометрический метод	-
82	362663.64	4321931.46	Картометрический метод	-
83	362672.20	4321938.33	Картометрический метод	-
84	362639.05	4321982.00	Картометрический метод	-
85	362623.76	4322001.66	Картометрический метод	-
86	362619.03	4322010.59	Картометрический метод	-
87	362613.61	4322018.10	Картометрический метод	-
88	362581.02	4322053.80	Картометрический метод	-
89	362549.95	4322030.73	Картометрический метод	-
90	362564.14	4322010.45	Картометрический метод	-
91	362565.97	4322007.84	Картометрический метод	-
92	362565.97	4322007.84	Картометрический метод	-
93	362566.02	4322007.76	Картометрический метод	-
94	362562.58	4322000.04	Картометрический метод	-
95	362562.47	4321999.96	Картометрический метод	-
96	362567.33	4321991.71	Картометрический метод	-
97	362603.36	4321945.49	Картометрический метод	-
98	362577.39	4321925.12	Картометрический метод	-
80	362607.90	4321886.71	Картометрический метод	-
6				
99	362597.06	4322166.78	Картометрический метод	-
100	362646.48	4322205.22	Картометрический метод	-
101	362670.92	4322224.11	Картометрический метод	-
102	362677.55	4322229.29	Картометрический метод	-
103	362681.84	4322232.61	Картометрический метод	-
104	362685.03	4322235.09	Картометрический метод	-
105	362721.06	4322263.12	Картометрический метод	-
106	362728.40	4322269.10	Картометрический метод	-
107	362728.35	4322269.16	Картометрический метод	-
99	362597.06	4322166.78	Картометрический метод	-
7				
108	362728.28	4322269.26	Картометрический метод	-
109	362726.59	4322271.60	Картометрический метод	-
110	362727.87	4322272.88	Картометрический метод	-
111	362715.29	4322289.18	Картометрический метод	-
112	362715.83	4322292.94	Картометрический метод	-
113	362712.73	4322292.61	Картометрический метод	-
114	362702.14	4322306.77	Картометрический метод	-
115	362703.07	4322309.12	Картометрический метод	-
116	362695.34	4322308.79	Картометрический метод	-
117	362586.15	4322452.02	Картометрический метод	-
118	362555.13	4322492.59	Картометрический метод	-
119	362552.54	4322490.93	Картометрический метод	-
120	362438.74	4322405.85	Картометрический метод	-
121	362555.70	4322242.03	Картометрический метод	-
122	362546.61	4322235.34	Картометрический метод	-
123	362589.60	4322176.73	Картометрический метод	-
124	362596.84	4322166.87	Картометрический метод	-
108	362728.28	4322269.26	Картометрический метод	-
8				
125	362438.74	4322405.85	Картометрический метод	-
126	362552.55	4322491.01	Картометрический метод	-
127	362555.13	4322492.59	Картометрический метод	-
128	362462.48	4322613.84	Картометрический метод	-
129	362459.93	4322617.20	Картометрический метод	-
130	362457.82	4322615.21	Картометрический метод	-
131	362455.08	4322613.28	Картометрический метод	-
132	362446.28	4322606.70	Картометрический метод	-
133	362444.78	4322607.73	Картометрический метод	-

134	362403.89	4322553.71	Картометрический метод	-
135	362423.36	4322537.90	Картометрический метод	-
136	362402.14	4322511.34	Картометрический метод	-
137	362397.85	4322506.02	Картометрический метод	-
138	362405.51	4322483.47	Картометрический метод	-
139	362390.66	4322473.28	Картометрический метод	-
125	362438.74	4322405.85	Картометрический метод	-
9				
140	361809.46	4323501.69	Картометрический метод	-
141	361817.22	4323508.14	Картометрический метод	-
142	361818.13	4323521.35	Картометрический метод	-
143	361880.53	4323568.61	Картометрический метод	-
144	361890.71	4323576.31	Картометрический метод	-
145	361919.38	4323598.04	Картометрический метод	-
146	361877.62	4323656.07	Картометрический метод	-
147	361821.60	4323614.41	Картометрический метод	-
148	361731.40	4323631.30	Картометрический метод	-
149	361729.94	4323631.57	Картометрический метод	-
150	361705.96	4323635.98	Картометрический метод	-
140	361809.46	4323501.69	Картометрический метод	-
10				
151	360396.42	4325346.68	Картометрический метод	-
152	360446.25	4325369.09	Картометрический метод	-
153	360491.46	4325402.68	Картометрический метод	-
154	360444.24	4325469.91	Картометрический метод	-
155	360432.61	4325481.65	Картометрический метод	-
156	360420.11	4325490.52	Картометрический метод	-
157	360401.01	4325491.93	Картометрический метод	-
158	360369.06	4325485.63	Картометрический метод	-
159	360346.44	4325478.53	Картометрический метод	-
160	360336.53	4325470.41	Картометрический метод	-
161	360330.63	4325416.69	Картометрический метод	-
162	360338.74	4325410.65	Картометрический метод	-
163	360361.59	4325381.45	Картометрический метод	-
151	360396.42	4325346.68	Картометрический метод	-
11				
164	362590.04	4325693.26	Картометрический метод	-
165	362591.13	4325693.62	Картометрический метод	-
166	362593.48	4325761.70	Картометрический метод	-
167	362553.58	4325821.31	Картометрический метод	-
168	362548.13	4325824.58	Картометрический метод	-
169	362540.59	4325825.97	Картометрический метод	-
170	362362.74	4325916.51	Картометрический метод	-
171	362361.90	4325913.60	Картометрический метод	-
172	362355.30	4325892.24	Картометрический метод	-
173	362308.28	4325791.70	Картометрический метод	-
174	362186.32	4325606.16	Картометрический метод	-
175	362183.78	4325569.25	Картометрический метод	-
176	362417.86	4325563.82	Картометрический метод	-
177	362505.46	4325604.39	Картометрический метод	-
178	362568.11	4325662.52	Картометрический метод	-
164	362590.04	4325693.26	Картометрический метод	-
12				
179	361816.40	4325373.06	Картометрический метод	-
180	361792.87	4325555.11	Картометрический метод	-
181	361605.68	4325579.83	Картометрический метод	-
182	361424.84	4325645.06	Картометрический метод	-
183	361393.55	4325638.36	Картометрический метод	-
184	361315.31	4325621.62	Картометрический метод	-
185	361303.20	4325547.80	Картометрический метод	-
186	361525.09	4325393.16	Картометрический метод	-
187	377929.02	4309628.04	Картометрический метод	-
188	377932.28	4309650.37	Картометрический метод	-
189	377929.01	4309651.89	Картометрический метод	-
190	377905.18	4309656.24	Картометрический метод	-
191	377901.05	4309633.63	Картометрический метод	-
192	377907.85	4309632.38	Картометрический метод	-
193	377907.33	4309629.52	Картометрический метод	-
194	377916.63	4309627.84	Картометрический метод	-
195	377917.15	4309630.69	Картометрический метод	-
196	377924.87	4309629.28	Картометрический метод	-
179	361816.40	4325373.06	Картометрический метод	-
13				
197	382270.28	4308891.87	Картометрический метод	-
198	382343.03	4308833.24	Картометрический метод	-
199	382374.78	4308818.48	Картометрический метод	-
200	382419.03	4308943.81	Картометрический метод	-
201	382318.01	4309003.86	Картометрический метод	-
202	382296.20	4308953.72	Картометрический метод	-
203	382280.92	4308924.01	Картометрический метод	-
197	382270.28	4308891.87	Картометрический метод	-
14				
204	379968.42	4309342.11	Картометрический метод	-
205	380000.00	4309356.05	Картометрический метод	-
206	380111.61	4309397.11	Картометрический метод	-
207	380166.11	4309419.53	Картометрический метод	-
208	380230.84	4309451.35	Картометрический метод	-
209	380267.53	4309466.02	Картометрический метод	-
210	380311.10	4309471.54	Картометрический метод	-
211	380330.02	4309485.72	Картометрический метод	-
212	380341.41	4309491.44	Картометрический метод	-
213	380342.23	4309491.84	Картометрический метод	-



214	380346.50	4309497.37	Картометрический метод	-
215	380253.85	4309533.65	Картометрический метод	-
216	380225.64	4309583.53	Картометрический метод	-
217	380031.60	4309506.99	Картометрический метод	-
218	380063.36	4309413.27	Картометрический метод	-
219	380005.44	4309386.95	Картометрический метод	-
220	379960.99	4309480.41	Картометрический метод	-
221	379901.29	4309443.45	Картометрический метод	-
222	379957.74	4309351.63	Картометрический метод	-
204	379968.42	4309342.11	Картометрический метод	-
15				
223	360178.46	4322726.10	Картометрический метод	-
224	360183.33	4322745.95	Картометрический метод	-
225	360183.89	4322747.18	Картометрический метод	-
226	360190.38	4322772.98	Картометрический метод	-
227	360218.37	4322765.85	Картометрический метод	-
228	360250.04	4322849.10	Картометрический метод	-
229	360260.95	4322878.96	Картометрический метод	-
230	360263.12	4322884.91	Картометрический метод	-
231	360234.45	4322894.47	Картометрический метод	-
232	360221.12	4322858.44	Картометрический метод	-
233	360207.76	4322862.55	Картометрический метод	-
234	360210.53	4322869.82	Картометрический метод	-
235	360202.23	4322871.51	Картометрический метод	-
236	360120.84	4322886.68	Картометрический метод	-
237	360121.16	4322889.46	Картометрический метод	-
238	360033.38	4322904.32	Картометрический метод	-
239	360025.19	4322905.53	Картометрический метод	-
240	360024.81	4322905.57	Картометрический метод	-
241	360003.21	4322771.12	Картометрический метод	-
223	360178.46	4322726.10	Картометрический метод	-
16				
242	380313.11	4308797.37	Картометрический метод	-
243	380313.91	4308801.81	Картометрический метод	-
244	380321.22	4308842.66	Картометрический метод	-
245	380324.66	4308861.90	Картометрический метод	-
246	380320.02	4308862.32	Картометрический метод	-
247	380325.22	4308888.73	Картометрический метод	-
248	380341.68	4308915.11	Картометрический метод	-
249	380357.15	4308932.93	Картометрический метод	-
250	380373.13	4308949.06	Картометрический метод	-
251	380392.68	4308964.96	Картометрический метод	-
252	380408.96	4308983.83	Картометрический метод	-
253	380426.23	4309001.24	Картометрический метод	-
254	380443.04	4309019.20	Картометрический метод	-
255	380445.20	4309021.53	Картометрический метод	-
256	380443.88	4309030.42	Картометрический метод	-
257	380439.99	4309051.71	Картометрический метод	-
258	380435.42	4309077.44	Картометрический метод	-
259	380432.62	4309095.72	Картометрический метод	-
260	380437.49	4309106.36	Картометрический метод	-
261	380353.50	4309091.96	Картометрический метод	-
262	380234.67	4309079.72	Картометрический метод	-
263	380230.79	4309079.62	Картометрический метод	-
264	380235.20	4309060.20	Картометрический метод	-
265	380246.50	4309016.70	Картометрический метод	-
266	380229.70	4309012.30	Картометрический метод	-
267	380148.47	4308986.58	Картометрический метод	-
268	380127.47	4308982.62	Картометрический метод	-
269	380106.39	4308981.10	Картометрический метод	-
270	380084.52	4308979.32	Картометрический метод	-
271	380083.38	4308984.23	Картометрический метод	-
272	380083.37	4308984.23	Картометрический метод	-
273	380053.90	4308981.42	Картометрический метод	-
274	380055.24	4308958.94	Картометрический метод	-
275	380054.23	4308930.62	Картометрический метод	-
276	380056.13	4308919.48	Картометрический метод	-
277	380066.76	4308878.86	Картометрический метод	-
278	380145.48	4308883.78	Картометрический метод	-
279	380168.97	4308803.07	Картометрический метод	-
280	380298.11	4308797.95	Картометрический метод	-
242	380313.11	4308797.37	Картометрический метод	-
17				
281	378256.46	4309317.70	Картометрический метод	-
282	378269.01	4309369.91	Картометрический метод	-
283	378267.20	4309370.39	Картометрический метод	-
284	378182.77	4309391.30	Картометрический метод	-
285	378167.53	4309341.03	Картометрический метод	-
281	378256.46	4309317.70	Картометрический метод	-
18				
286	363525.48	4320700.76	Картометрический метод	-
287	363492.04	4320744.15	Картометрический метод	-
288	363436.81	4320701.48	Картометрический метод	-
289	363437.37	4320700.84	Картометрический метод	-
290	363432.79	4320698.15	Картометрический метод	-
291	363464.19	4320654.13	Картометрический метод	-
292	363477.31	4320664.43	Картометрический метод	-
293	363483.78	4320656.38	Картометрический метод	-
294	363525.20	4320687.96	Картометрический метод	-
295	363520.22	4320696.94	Картометрический метод	-
281	378256.46	4309317.70	Картометрический метод	-

296	364296.15	4326710.70	Картометрический метод	-
297	364264.16	4326950.01	Картометрический метод	-
298	364302.06	4327446.99	Картометрический метод	-
299	364142.66	4327476.99	Картометрический метод	-
300	363981.30	4327507.21	Картометрический метод	-
301	363905.73	4327521.82	Картометрический метод	-
302	363905.59	4327521.84	Картометрический метод	-
303	363553.14	4327588.38	Картометрический метод	-
304	363537.99	4327591.71	Картометрический метод	-
305	363536.86	4327583.48	Картометрический метод	-
306	363520.62	4327586.01	Картометрический метод	-
307	363522.25	4327595.13	Картометрический метод	-
308	363522.26	4327595.17	Картометрический метод	-
309	363311.10	4327641.38	Картометрический метод	-
310	363220.94	4327658.25	Картометрический метод	-
311	363132.26	4327673.95	Картометрический метод	-
312	363121.10	4327610.90	Картометрический метод	-
313	363392.36	4327550.08	Картометрический метод	-
314	363495.63	4327559.54	Картометрический метод	-
315	363524.15	4327555.10	Картометрический метод	-
316	363524.15	4327555.12	Картометрический метод	-
317	363527.96	4327554.51	Картометрический метод	-
318	363472.11	4326752.83	Картометрический метод	-
319	363496.67	4326788.04	Картометрический метод	-
320	363822.57	4326762.89	Картометрический метод	-
321	363830.34	4326771.46	Картометрический метод	-
322	363832.55	4326780.28	Картометрический метод	-
323	363924.09	4326760.53	Картометрический метод	-
324	364091.56	4326733.13	Картометрический метод	-
325	364295.63	4326701.48	Картометрический метод	-
296	364296.15	4326710.70	Картометрический метод	-
20				
326	363182.30	4326783.73	Картометрический метод	-
327	363430.23	4326918.49	Картометрический метод	-
328	363438.67	4327043.29	Картометрический метод	-
329	363389.69	4327046.66	Картометрический метод	-
330	363391.10	4327067.21	Картометрический метод	-
331	363440.09	4327063.84	Картометрический метод	-
332	363466.02	4327455.96	Картометрический метод	-
333	363472.30	4327513.19	Картометрический метод	-
334	362894.38	4327634.54	Картометрический метод	-
335	362885.62	4327555.36	Картометрический метод	-
336	362826.42	4327556.93	Картометрический метод	-
337	362794.47	4327262.27	Картометрический метод	-
338	362795.41	4327262.33	Картометрический метод	-
339	362986.69	4327129.14	Картометрический метод	-
340	362973.33	4326798.20	Картометрический метод	-
341	363109.14	4326788.26	Картометрический метод	-
342	363120.47	4326952.57	Картометрический метод	-
343	363137.83	4326951.37	Картометрический метод	-
344	363126.49	4326787.06	Картометрический метод	-
326	363182.30	4326783.73	Картометрический метод	-
21				
345	363001.68	4326181.94	Картометрический метод	-
346	363139.95	4326307.70	Картометрический метод	-
347	363272.13	4326342.19	Картометрический метод	-
348	363296.13	4326363.06	Картометрический метод	-
349	363312.75	4326552.85	Картометрический метод	-
350	363339.09	4326796.62	Картометрический метод	-
351	363335.11	4326759.91	Картометрический метод	-
352	363327.57	4326760.41	Картометрический метод	-
353	363127.55	4326472.58	Картометрический метод	-
354	362956.10	4326377.35	Картометрический метод	-
355	362950.37	4326236.60	Картометрический метод	-
345	363001.68	4326181.94	Картометрический метод	-
22				
356	363238.85	4326766.21	Картометрический метод	-
357	362965.58	4326613.55	Картометрический метод	-
358	362956.83	4326395.25	Картометрический метод	-
359	363117.32	4326485.26	Картометрический метод	-
360	363311.51	4326761.46	Картометрический метод	-
356	363238.85	4326766.21	Картометрический метод	-
23				
361	362967.90	4326667.20	Картометрический метод	-
362	363159.60	4326771.39	Картометрический метод	-
363	362972.63	4326783.60	Картометрический метод	-
356	363238.85	4326766.21	Картометрический метод	-
24				
364	362747.26	4324910.75	Картометрический метод	-
365	362817.90	4325940.58	Картометрический метод	-
366	362775.37	4325982.89	Картометрический метод	-
367	362705.98	4325916.30	Картометрический метод	-
368	362598.14	4325629.59	Картометрический метод	-
369	362594.86	4325622.49	Картометрический метод	-
370	362581.69	4325226.34	Картометрический метод	-
371	362580.15	4325155.21	Картометрический метод	-
372	362713.94	4324955.69	Картометрический метод	-
364	362747.26	4324910.75	Картометрический метод	-
25				
373	362665.45	4326004.15	Картометрический метод	-
374	362644.30	4326131.11	Картометрический метод	-
375	362622.48	4326359.23	Картометрический метод	-



376	362621.48	4326371.31	Картометрический метод	-
377	362477.21	4326416.25	Картометрический метод	-
378	362290.08	4325994.89	Картометрический метод	-
379	362290.72	4325992.46	Картометрический метод	-
380	362291.54	4325977.19	Картометрический метод	-
381	362306.68	4325990.79	Картометрический метод	-
382	362346.68	4325980.70	Картометрический метод	-
383	362540.28	4325869.42	Картометрический метод	-
384	362586.65	4325902.31	Картометрический метод	-
373	362665.45	4326004.15	Картометрический метод	-
26				
385	362597.67	4325709.08	Картометрический метод	-
386	362601.45	4325723.62	Картометрический метод	-
387	362678.19	4325927.66	Картометрический метод	-
388	362672.14	4325964.02	Картометрический метод	-
389	362607.85	4325880.79	Картометрический метод	-
390	362550.98	4325840.22	Картометрический метод	-
391	362542.49	4325834.17	Картометрический метод	-
392	362338.47	4325950.81	Картометрический метод	-
393	362298.36	4325960.31	Картометрический метод	-
394	362297.04	4325957.01	Картометрический метод	-
395	362542.54	4325831.71	Картометрический метод	-
396	362550.29	4325830.29	Картометрический метод	-
397	362557.82	4325825.76	Картометрический метод	-
398	362599.54	4325763.42	Картометрический метод	-
385	362597.67	4325709.08	Картометрический метод	-
27				
399	362830.61	4326125.86	Картометрический метод	-
400	362822.75	4326134.33	Картометрический метод	-
401	362804.86	4326135.84	Картометрический метод	-
402	362703.14	4326004.15	Картометрический метод	-
403	362710.50	4325962.22	Картометрический метод	-
404	362775.97	4326025.06	Картометрический метод	-
405	362819.57	4325980.73	Картометрический метод	-
406	362820.64	4325980.58	Картометрический метод	-
399	362830.61	4326125.86	Картометрический метод	-
28				
407	362654.09	4326343.75	Картометрический метод	-
408	362674.05	4326135.01	Картометрический метод	-
409	362687.12	4326056.65	Картометрический метод	-
410	362731.44	4326244.06	Картометрический метод	-
407	362654.09	4326343.75	Картометрический метод	-
29				
411	362703.52	4326053.34	Картометрический метод	-
412	362791.91	4326167.59	Картометрический метод	-
413	362779.74	4326181.79	Картометрический метод	-
414	362745.10	4326226.44	Картометрический метод	-
411	362703.52	4326053.34	Картометрический метод	-
30				
415	360221.12	4322858.44	Картометрический метод	-
416	360234.45	4322894.47	Картометрический метод	-
417	360263.12	4322884.91	Картометрический метод	-
418	360269.37	4322899.25	Картометрический метод	-
419	360269.65	4322900.21	Картометрический метод	-
420	360283.21	4322945.91	Картометрический метод	-
421	360285.93	4322942.45	Картометрический метод	-
422	360287.53	4322955.57	Картометрический метод	-
423	360265.72	4322970.05	Картометрический метод	-
424	360263.26	4322976.54	Картометрический метод	-
425	360279.58	4323013.25	Картометрический метод	-
426	360273.25	4323016.45	Картометрический метод	-
427	360205.52	4323033.64	Картометрический метод	-
428	360163.57	4323019.08	Картометрический метод	-
429	360125.70	4323009.12	Картометрический метод	-
430	360090.86	4323002.45	Картометрический метод	-
431	360015.62	4322958.32	Картометрический метод	-
432	360005.09	4322927.11	Картометрический метод	-
433	360001.77	4322920.30	Картометрический метод	-
434	360001.55	4322919.43	Картометрический метод	-
435	360026.38	4322915.31	Картометрический метод	-
436	360024.81	4322905.57	Картометрический метод	-
437	360025.19	4322905.53	Картометрический метод	-
438	360033.38	4322904.32	Картометрический метод	-
439	360121.16	4322889.46	Картометрический метод	-
440	360120.84	4322886.68	Картометрический метод	-
441	360202.23	4322871.51	Картометрический метод	-
442	360210.53	4322869.82	Картометрический метод	-
443	360207.76	4322862.55	Картометрический метод	-
415	360221.12	4322858.44	Картометрический метод	-

Средняя квадратическая погрешность положения характерной точки (Mt) - 10 см

Лист № 3

ОПИСАНИЕ МЕСТОПОЛОЖЕНИЯ ГРАНИЦ

Границы территориальной зоны ЛР-2
 Зона спортивно-оздоровительных объектов ЗАТО Северск Томской области
 (наименование объекта)
 План границ объекта
 Рисунок не приводится

СВЕДЕНИЯ О ГРАНИЦАХ ТЕРРИТОРИАЛЬНОЙ ЗОНЫ ОТДЫХА – «ЛР-3»

ОПИСАНИЕ МЕСТОПОЛОЖЕНИЯ ГРАНИЦ		Лист № 1
Границы территориальной зоны ЛР-3 Зона отдыха ЗАТО Северск Томской области (наименование объекта, местоположение границ которого описано (далее - объект) Сведения об объекте		
№пп	Характеристики объекта	Описание характеристик
1	Местоположение объекта	Томская область, ЗАТО Северск
2	Площадь объекта +/- величина погрешности определения площади (Р +/- Дельта Р)	1062897 кв.м. ± 773 кв.м.
3	Иные характеристики объекта	Вид зоны: границы территориальной зоны ЛР-3 Зона отдыха ЗАТО Северск Томской области

Границы территориальной зоны ЛР-3 Зона отдыха ЗАТО Северск Томской области (наименование объекта землеустройства) Сведения о местоположении границ объекта 1. Система координат МСК-70 2. Сведения о характерных точках границ объекта				Лист № 2
Обозначение характерных точек границ	Координаты, м		Метод определения координат и средняя квадратическая погрешность положения характерной точки (Мт), м <*>	Описание обозначения точки
	Х	У		
1				
1	363736.79	4319674.77	Картометрический метод	-
2	363740.83	4319699.65	Картометрический метод	-
3	363748.34	4319709.12	Картометрический метод	-
4	363754.75	4319775.26	Картометрический метод	-
5	363743.60	4319785.72	Картометрический метод	-
6	363710.87	4319787.49	Картометрический метод	-
7	363707.84	4319737.78	Картометрический метод	-
8	363681.04	4319715.38	Картометрический метод	-
9	363652.86	4319718.13	Картометрический метод	-
10	363652.65	4319715.13	Картометрический метод	-
11	363645.59	4319715.82	Картометрический метод	-
12	363647.43	4319740.00	Картометрический метод	-
13	363636.06	4319741.03	Картометрический метод	-
14	363629.16	4319640.92	Картометрический метод	-
15	363725.39	4319635.60	Картометрический метод	-
2				
16	363609.69	4319590.53	Картометрический метод	-
17	363622.06	4319781.38	Картометрический метод	-
18	363626.29	4319783.35	Картометрический метод	-
19	363627.06	4319792.30	Картометрический метод	-
20	363629.15	4319791.97	Картометрический метод	-
21	363631.97	4319791.83	Картометрический метод	-
22	363637.60	4319880.11	Картометрический метод	-
23	363631.76	4319890.85	Картометрический метод	-
24	363616.63	4319876.32	Картометрический метод	-
25	363557.96	4319880.22	Картометрический метод	-
26	363562.46	4319953.35	Картометрический метод	-
27	363590.82	4319951.09	Картометрический метод	-
28	363596.45	4320046.49	Картометрический метод	-
29	363648.14	4320043.22	Картометрический метод	-
30	363652.72	4320042.74	Картометрический метод	-
31	363670.97	4320040.86	Картометрический метод	-
32	363689.69	4320039.57	Картометрический метод	-
33	363693.04	4320062.09	Картометрический метод	-
34	363700.76	4320079.35	Картометрический метод	-
35	363707.24	4320088.38	Картометрический метод	-
36	363719.51	4320099.47	Картометрический метод	-
37	363730.69	4320098.29	Картометрический метод	-
38	363941.58	4320084.64	Картометрический метод	-
39	363953.10	4320081.79	Картометрический метод	-
40	363961.76	4320073.30	Картометрический метод	-
41	363976.94	4320038.45	Картометрический метод	-
42	363982.76	4320038.05	Картометрический метод	-
43	363982.93	4320038.04	Картометрический метод	-
44	363991.30	4320057.41	Картометрический метод	-
45	364007.21	4320082.29	Картометрический метод	-
46	364045.10	4320135.18	Картометрический метод	-
47	364043.05	4320136.34	Картометрический метод	-
48	364043.85	4320139.78	Картометрический метод	-
49	364049.74	4320141.62	Картометрический метод	-
50	364021.32	4320162.58	Картометрический метод	-
51	364013.30	4320152.01	Картометрический метод	-
52	364008.56	4320145.66	Картометрический метод	-
53	363995.87	4320128.83	Картометрический метод	-
54	363968.76	4320149.35	Картометрический метод	-
55	363986.21	4320172.50	Картометрический метод	-
56	363993.02	4320182.14	Картометрический метод	-
57	363993.81	4320183.29	Картометрический метод	-



58	363964.16	4320203.26	Картометрический метод	-
59	363949.42	4320218.86	Картометрический метод	-
60	363947.26	4320221.14	Картометрический метод	-
61	363940.86	4320216.05	Картометрический метод	-
62	363932.88	4320203.78	Картометрический метод	-
63	363934.83	4320202.48	Картометрический метод	-
64	363951.81	4320191.16	Картометрический метод	-
65	363945.65	4320182.57	Картометрический метод	-
66	363928.68	4320193.88	Картометрический метод	-
67	363926.20	4320195.66	Картометрический метод	-
68	363929.04	4320199.81	Картометрический метод	-
69	363928.57	4320210.25	Картометрический метод	-
70	363936.26	4320219.75	Картометрический метод	-
71	363939.60	4320233.07	Картометрический метод	-
72	363951.70	4320408.04	Картометрический метод	-
73	363952.20	4320413.60	Картометрический метод	-
74	363453.11	4320447.83	Картометрический метод	-
75	363453.11	4320447.83	Картометрический метод	-
76	363443.98	4320443.92	Картометрический метод	-
77	363436.28	4320437.40	Картометрический метод	-
78	363435.45	4320428.15	Картометрический метод	-
79	363427.46	4320295.85	Картометрический метод	-
80	363419.25	4320184.66	Картометрический метод	-
81	363425.55	4320181.92	Картометрический метод	-
82	363476.72	4320177.59	Картометрический метод	-
83	363474.37	4320143.57	Картометрический метод	-
84	363439.44	4320146.15	Картометрический метод	-
85	363416.97	4320148.47	Картометрический метод	-
86	363413.37	4320091.70	Картометрический метод	-
87	363413.37	4320091.70	Картометрический метод	-
88	363417.52	4320091.17	Картометрический метод	-
89	363470.44	4320087.74	Картометрический метод	-
90	363470.13	4320083.40	Картометрический метод	-
91	363470.64	4320083.36	Картометрический метод	-
92	363470.18	4320075.21	Картометрический метод	-
93	363472.09	4320075.05	Картометрический метод	-
94	363471.89	4320071.99	Картометрический метод	-
95	363486.60	4320071.02	Картометрический метод	-
96	363484.51	4320027.37	Картометрический метод	-
97	363480.82	4319967.10	Картометрический метод	-
98	363474.44	4319967.55	Картометрический метод	-
99	363472.03	4319929.36	Картометрический метод	-
100	363490.86	4319928.25	Картометрический метод	-
101	363490.75	4319926.74	Картометрический метод	-
102	363503.90	4319925.88	Картометрический метод	-
103	363504.19	4319930.27	Картометрический метод	-
104	363543.93	4319927.30	Картометрический метод	-
105	363537.10	4319812.59	Картометрический метод	-
106	363485.53	4319815.76	Картометрический метод	-
107	363485.30	4319812.90	Картометрический метод	-
108	363479.73	4319743.73	Картометрический метод	-
109	363474.11	4319672.30	Картометрический метод	-
110	363474.89	4319672.19	Картометрический метод	-
111	363512.21	4319669.43	Картометрический метод	-
112	363508.64	4319623.19	Картометрический метод	-
113	363562.61	4319619.18	Картометрический метод	-
114	363561.64	4319593.21	Картометрический метод	-
115	363584.31	4319591.95	Картометрический метод	-
16	363609.69	4319590.53	Картометрический метод	-
3				
116	363065.37	4320595.64	Картометрический метод	-
117	363091.41	4320615.66	Картометрический метод	-
118	363164.82	4320672.15	Картометрический метод	-
119	363163.21	4320674.02	Картометрический метод	-
120	363155.58	4320684.11	Картометрический метод	-
121	363143.74	4320699.58	Картометрический метод	-
122	363138.09	4320706.93	Картометрический метод	-
123	363127.30	4320719.95	Картометрический метод	-
124	363151.88	4320738.99	Картометрический метод	-
125	363148.71	4320743.21	Картометрический метод	-
126	363181.88	4320767.35	Картометрический метод	-
127	363207.50	4320734.23	Картометрический метод	-
128	363180.98	4320713.99	Картометрический метод	-
129	363187.81	4320705.15	Картометрический метод	-
130	363197.07	4320700.66	Картометрический метод	-
131	363198.92	4320698.46	Картометрический метод	-
132	363241.45	4320731.05	Картометрический метод	-
133	363184.79	4320803.89	Картометрический метод	-
134	363135.46	4320868.20	Картометрический метод	-
135	363105.75	4320845.50	Картометрический метод	-
136	363089.31	4320833.12	Картометрический метод	-
137	363091.70	4320830.31	Картометрический метод	-
138	363088.78	4320828.04	Картометрический метод	-
139	363086.35	4320830.84	Картометрический метод	-
140	363060.72	4320811.07	Картометрический метод	-
141	363046.63	4320808.13	Картометрический метод	-
142	363044.51	4320806.31	Картометрический метод	-
143	363041.18	4320803.76	Картометрический метод	-
144	363038.88	4320802.16	Картометрический метод	-
145	363037.16	4320803.61	Картометрический метод	-
146	363028.14	4320796.90	Картометрический метод	-
147	362955.34	4320745.69	Картометрический метод	-

148	362952.26	4320742.45	Картометрический метод	-
149	363023.74	4320649.41	Картометрический метод	-
150	363029.82	4320645.98	Картометрический метод	-
151	363041.02	4320630.42	Картометрический метод	-
152	363041.84	4320625.84	Картометрический метод	-
153	363061.94	4320599.82	Картометрический метод	-
116	363065.37	4320595.64	Картометрический метод	-
4				
154	378576.30	4306536.49	Картометрический метод	-
155	378463.90	4306474.32	Картометрический метод	-
156	378539.99	4306001.77	Картометрический метод	-
157	378786.91	4306141.97	Картометрический метод	-
158	378891.55	4306524.75	Картометрический метод	-
154	378576.30	4306536.49	Картометрический метод	-
5				
159	363074.38	4319227.48	Картометрический метод	-
160	363074.60	4319233.80	Картометрический метод	-
161	363085.26	4319390.15	Картометрический метод	-
162	363085.46	4319393.15	Картометрический метод	-
163	363086.63	4319404.94	Картометрический метод	-
164	363086.67	4319408.21	Картометрический метод	-
165	363098.78	4319569.42	Картометрический метод	-
166	363102.35	4319623.83	Картометрический метод	-
167	363094.81	4319624.36	Картометрический метод	-
168	363105.71	4319782.34	Картометрический метод	-
169	363120.63	4319781.35	Картометрический метод	-
170	363122.92	4319823.87	Картометрический метод	-
171	363117.49	4319824.32	Картометрический метод	-
172	363127.01	4319968.08	Картометрический метод	-
173	363131.37	4319967.96	Картометрический метод	-
174	363132.41	4319980.10	Картометрический метод	-
175	363132.53	4319987.54	Картометрический метод	-
176	363128.58	4319988.17	Картометрический метод	-
177	363140.53	4320137.48	Картометрический метод	-
178	363142.70	4320173.56	Картометрический метод	-
179	363149.44	4320279.34	Картометрический метод	-
180	363153.34	4320335.02	Картометрический метод	-
181	363153.01	4320341.28	Картометрический метод	-
182	363151.03	4320352.07	Картометрический метод	-
183	363141.94	4320383.15	Картометрический метод	-
184	363146.19	4320384.25	Картометрический метод	-
185	363126.90	4320441.38	Картометрический метод	-
186	363130.38	4320442.49	Картометрический метод	-
187	363128.99	4320446.88	Картометрический метод	-
188	363122.54	4320444.80	Картометрический метод	-
189	363102.26	4320509.57	Картометрический метод	-
190	363093.95	4320529.15	Картометрический метод	-
191	363087.38	4320542.93	Картометрический метод	-
192	363067.99	4320567.27	Картометрический метод	-
193	363068.88	4320567.90	Картометрический метод	-
194	363060.78	4320578.30	Картометрический метод	-
195	363059.72	4320577.60	Картометрический метод	-
196	363000.98	4320652.78	Картометрический метод	-
197	362981.05	4320678.78	Картометрический метод	-
198	362963.08	4320701.92	Картометрический метод	-
199	362945.61	4320724.31	Картометрический метод	-
200	362929.22	4320745.45	Картометрический метод	-
201	362909.18	4320771.23	Картометрический метод	-
202	362886.75	4320801.05	Картометрический метод	-
203	362872.21	4320819.99	Картометрический метод	-
204	362844.78	4320857.21	Картометрический метод	-
205	362817.60	4320890.47	Картометрический метод	-
206	362803.20	4320909.68	Картометрический метод	-
207	362797.76	4320916.70	Картометрический метод	-
208	362775.42	4320945.01	Картометрический метод	-
209	362751.42	4320976.93	Картометрический метод	-
210	362721.45	4321016.28	Картометрический метод	-
211	362686.22	4321062.45	Картометрический метод	-
212	362640.59	4321122.01	Картометрический метод	-
213	362604.93	4321168.65	Картометрический метод	-
214	362593.20	4321184.73	Картометрический метод	-
215	362568.71	4321216.12	Картометрический метод	-
216	362503.07	4321301.52	Картометрический метод	-
217	362489.05	4321319.82	Картометрический метод	-
218	362474.35	4321339.11	Картометрический метод	-
219	362471.30	4321342.77	Картометрический метод	-
220	362460.66	4321355.14	Картометрический метод	-
221	362453.96	4321359.92	Картометрический метод	-
222	362451.70	4321360.64	Картометрический метод	-
223	362448.07	4321364.05	Картометрический метод	-
224	362417.86	4321386.39	Картометрический метод	-
225	362384.70	4321410.43	Картометрический метод	-
226	362339.50	4321443.57	Картометрический метод	-
227	362333.48	4321448.56	Картометрический метод	-
228	362313.44	4321463.14	Картометрический метод	-
229	362309.59	4321465.99	Картометрический метод	-
230	362270.53	4321494.02	Картометрический метод	-
231	362255.17	4321505.36	Картометрический метод	-
232	362191.98	4321551.45	Картометрический метод	-
233	362159.12	4321574.82	Картометрический метод	-
234	362137.48	4321590.54	Картометрический метод	-
235	362050.48	4321654.39	Картометрический метод	-



236	361997.14	4321692.78	Картометрический метод	-
237	361890.44	4321769.83	Картометрический метод	-
238	361879.34	4321778.38	Картометрический метод	-
239	361872.11	4321773.67	Картометрический метод	-
240	361866.69	4321766.42	Картометрический метод	-
241	361872.31	4321762.13	Картометрический метод	-
242	361866.10	4321753.44	Картометрический метод	-
243	361861.79	4321756.43	Картометрический метод	-
244	361860.43	4321754.12	Картометрический метод	-
245	361864.06	4321744.36	Картометрический метод	-
246	361845.28	4321745.06	Картометрический метод	-
247	361749.04	4321814.84	Картометрический метод	-
248	361742.11	4321836.47	Картометрический метод	-
249	361745.32	4321840.96	Картометрический метод	-
250	361740.36	4321844.40	Картометрический метод	-
251	361746.56	4321852.99	Картометрический метод	-
252	361627.08	4321942.18	Картометрический метод	-
253	361360.90	4322140.72	Картометрический метод	-
254	361365.81	4322148.11	Картометрический метод	-
255	361369.16	4322153.13	Картометрический метод	-
256	361369.59	4322153.78	Картометрический метод	-
257	360649.76	4322498.06	Картометрический метод	-
258	360646.75	4322493.15	Картометрический метод	-
259	360637.74	4322482.04	Картометрический метод	-
260	360632.52	4322477.99	Картометрический метод	-
261	360622.24	4322475.70	Картометрический метод	-
262	360611.52	4322477.94	Картометрический метод	-
263	360588.19	4322490.67	Картометрический метод	-
264	360585.62	4322524.53	Картометрический метод	-
265	360555.42	4322538.69	Картометрический метод	-
266	360522.79	4322529.27	Картометрический метод	-
267	360473.72	4322567.64	Картометрический метод	-
268	360475.24	4322575.15	Картометрический метод	-
269	360467.68	4322581.78	Картометрический метод	-
270	360460.97	4322579.04	Картометрический метод	-
271	360414.67	4322632.09	Картометрический метод	-
272	360416.98	4322638.71	Картометрический метод	-
273	360409.81	4322645.22	Картометрический метод	-
274	360404.96	4322646.15	Картометрический метод	-
275	360401.21	4322642.62	Картометрический метод	-
276	360395.81	4322639.59	Картометрический метод	-
277	360367.92	4322571.70	Картометрический метод	-
278	360365.18	4322564.10	Картометрический метод	-
279	360365.98	4322561.63	Картометрический метод	-
280	360368.56	4322559.51	Картометрический метод	-
281	360368.10	4322558.08	Картометрический метод	-
282	360387.17	4322551.07	Картометрический метод	-
283	360377.83	4322527.10	Картометрический метод	-
284	360673.41	4322398.19	Картометрический метод	-
285	360726.81	4322355.28	Картометрический метод	-
286	360830.66	4322312.81	Картометрический метод	-
287	360843.16	4322310.35	Картометрический метод	-
288	360923.96	4322298.08	Картометрический метод	-
289	361013.50	4322268.29	Картометрический метод	-
290	361121.24	4322189.10	Картометрический метод	-
291	361314.48	4322059.71	Картометрический метод	-
292	361614.31	4321859.10	Картометрический метод	-
293	361689.67	4321834.82	Картометрический метод	-
294	361824.45	4321735.42	Картометрический метод	-
295	362293.29	4321392.01	Картометрический метод	-
296	362297.54	4321388.03	Картометрический метод	-
297	362310.30	4321380.95	Картометрический метод	-
298	362335.54	4321363.33	Картометрический метод	-
299	362396.62	4321302.55	Картометрический метод	-
300	362401.64	4321304.11	Картометрический метод	-
301	362530.31	4321175.54	Картометрический метод	-
302	362700.92	4321005.08	Картометрический метод	-
303	362916.72	4320686.97	Картометрический метод	-
304	362914.74	4320685.01	Картометрический метод	-
305	362919.43	4320674.67	Картометрический метод	-
306	362923.27	4320676.12	Картометрический метод	-
307	362931.59	4320658.36	Картометрический метод	-
308	362938.31	4320661.25	Картометрический метод	-
309	362943.39	4320648.85	Картометрический метод	-
310	362944.44	4320649.15	Картометрический метод	-
311	362945.76	4320643.29	Картометрический метод	-
312	362936.41	4320639.20	Картометрический метод	-
313	362978.43	4320537.46	Картометрический метод	-
314	363036.22	4320397.54	Картометрический метод	-
315	363042.78	4320374.97	Картометрический метод	-
316	363047.68	4320358.06	Картометрический метод	-
317	363079.62	4320207.53	Картометрический метод	-
318	363078.42	4320172.93	Картометрический метод	-
319	363059.03	4319883.94	Картометрический метод	-
320	363053.35	4319816.06	Картометрический метод	-
321	363037.03	4319678.88	Картометрический метод	-
322	363029.08	4319598.45	Картометрический метод	-
323	363032.44	4319597.55	Картометрический метод	-
324	363051.36	4319595.01	Картометрический метод	-
325	363050.16	4319574.47	Картометрический метод	-
326	363029.56	4319576.39	Картометрический метод	-
327	363026.09	4319554.17	Картометрический метод	-

328	362982.05	4319496.52	Картометрический метод	-
329	362997.09	4319494.98	Картометрический метод	-
330	363017.64	4319487.82	Картометрический метод	-
331	363014.77	4319438.06	Картометрический метод	-
332	363010.86	4319385.46	Картометрический метод	-
333	363041.53	4319381.94	Картометрический метод	-
334	363050.20	4319229.12	Картометрический метод	-
154	378576.30	4306536.49	Картометрический метод	-
6				
335	359753.45	4325524.26	Картометрический метод	-
336	359759.53	4325497.71	Картометрический метод	-
337	359715.53	4325474.00	Картометрический метод	-
338	359684.72	4325459.21	Картометрический метод	-
339	359699.27	4325434.01	Картометрический метод	-
340	359741.23	4325423.98	Картометрический метод	-
341	359753.08	4325403.91	Картометрический метод	-
342	359755.82	4325361.05	Картометрический метод	-
343	359753.99	4325321.83	Картометрический метод	-
344	359755.82	4325285.36	Картометрический метод	-
345	359774.06	4325263.47	Картометрический метод	-
346	359799.59	4325249.79	Картометрический метод	-
347	359827.86	4325242.49	Картометрический метод	-
348	359857.96	4325240.67	Картометрический метод	-
349	359876.20	4325235.20	Картометрический метод	-
350	359891.70	4325224.25	Картометрический метод	-
351	359904.47	4325200.54	Картометрический метод	-
352	359914.50	4325167.71	Картометрический метод	-
353	359922.71	4325162.24	Картометрический метод	-
354	359941.86	4325170.45	Картометрический метод	-
355	359948.25	4325185.95	Картометрический метод	-
356	359950.07	4325198.72	Картометрический метод	-
357	359932.74	4325212.40	Картометрический метод	-
358	359916.33	4325245.23	Картометрический метод	-
359	359924.53	4325268.94	Картометрический метод	-
360	359938.21	4325298.12	Картометрический метод	-
361	359976.52	4325324.57	Картометрический метод	-
362	360022.12	4325324.57	Картометрический метод	-
363	360045.83	4325318.19	Картометрический метод	-
364	360057.68	4325295.39	Картометрический метод	-
365	360081.40	4325263.47	Картометрический метод	-
366	360102.37	4325232.46	Картометрический метод	-
367	360131.55	4325226.99	Картометрический метод	-
368	360161.65	4325238.84	Картометрический метод	-
369	360173.51	4325246.14	Картометрический метод	-
370	360178.07	4325282.62	Картометрический метод	-
371	360116.05	4325343.72	Картометрический метод	-
372	360054.95	4325411.21	Картометрический метод	-
373	359931.83	4325538.89	Картометрический метод	-
374	359889.88	4325532.50	Картометрический метод	-
375	359847.02	4325538.89	Картометрический метод	-
376	359817.83	4325525.21	Картометрический метод	-
377	359781.35	4325518.82	Картометрический метод	-
335	359753.45	4325524.26	Картометрический метод	-
7				
378	379868.17	4312023.21	Картометрический метод	-
379	379886.43	4312059.32	Картометрический метод	-
380	379950.46	4312257.05	Картометрический метод	-
381	379325.90	4312371.43	Картометрический метод	-
382	379326.29	4312370.31	Картометрический метод	-
383	379356.80	4312216.69	Картометрический метод	-
384	379357.18	4312212.79	Картометрический метод	-
385	379357.14	4312211.53	Картометрический метод	-
386	379348.12	4312068.65	Картометрический метод	-
387	379569.03	4312045.32	Картометрический метод	-
388	379569.64	4311993.16	Картометрический метод	-
389	379576.95	4311992.50	Картометрический метод	-
390	379670.77	4312008.94	Картометрический метод	-
391	379761.77	4312053.23	Картометрический метод	-
392	379801.30	4312074.30	Картометрический метод	-
393	379804.88	4312074.16	Картометрический метод	-
378	379868.17	4312023.21	Картометрический метод	-
8				
394	379939.02	4311975.24	Картометрический метод	-
395	379957.27	4312012.95	Картометрический метод	-
396	379957.70	4312013.71	Картометрический метод	-
397	379885.59	4312002.33	Картометрический метод	-
398	379884.98	4312002.23	Картометрический метод	-
399	379884.10	4312002.55	Картометрический метод	-
400	379865.28	4312017.49	Картометрический метод	-
401	379865.36	4312017.66	Картометрический метод	-
402	379802.85	4312068.09	Картометрический метод	-
403	379764.41	4312047.84	Картометрический метод	-
404	379672.99	4312003.22	Картометрический метод	-
405	379577.00	4311986.47	Картометрический метод	-
406	379569.71	4311987.13	Картометрический метод	-
407	379569.78	4311981.24	Картометрический метод	-
408	379536.58	4311962.95	Картометрический метод	-
409	379484.54	4311896.00	Картометрический метод	-
410	379512.96	4311867.27	Картометрический метод	-
411	379515.34	4311849.61	Картометрический метод	-
412	379538.63	4311828.43	Картометрический метод	-
413	379570.42	4311826.24	Картометрический метод	-



414	379636.10	4311788.00	Картометрический метод	-
415	379704.42	4311795.09	Картометрический метод	-
416	379736.38	4311842.25	Картометрический метод	-
417	379811.69	4311918.58	Картометрический метод	-
418	379889.81	4311960.84	Картометрический метод	-

Средняя квадратическая погрешность положения характерной точки (Mt) - 10 см

Лист № 3

ОПИСАНИЕ МЕСТОПОЛОЖЕНИЯ ГРАНИЦ

Границы территориальной зоны ЛР-3
Зона отдыха ЗАТО Северск Томской области
(наименование объекта)

План границ объекта
Рисунок не приводится

СВЕДЕНИЯ О ГРАНИЦАХ ТЕРРИТОРИАЛЬНОЙ ЗОНЫ ЗАНЯТОЙ КЛАДБИЩАМИ – «СН-1»

ОПИСАНИЕ МЕСТОПОЛОЖЕНИЯ ГРАНИЦ			Лист № 1
Границы территориальной зоны СН-1 Зона кладбищ ЗАТО Северск Томской области (наименование объекта, местоположение границ которого описано (далее - объект) Сведения об объекте			
№пп	Характеристики объекта	Описание характеристик	
1	Местоположение объекта	Томская область, ЗАТО Северск	
2	Площадь объекта +/- величина погрешности определения площади (Р +/- Дельта Р)	104,42га ± 0,08га	
3	Иные характеристики объекта	Вид зоны: границы территориальной зоны СН-1 Зона кладбищ ЗАТО Северск Томской области	

ОПИСАНИЕ МЕСТОПОЛОЖЕНИЯ ГРАНИЦ					Лист № 2
Границы территориальной зоны СН-1 Зона кладбищ ЗАТО Северск Томской области (наименование объекта землеустройства) Сведения о местоположении границ объекта 1. Система координат МСК-70 2. Сведения о характерных точках границ объекта					
Обозначение характерных точек границ	Координаты, м		Метод определения координат и средняя квадратическая погрешность положения характерной точки (Mt), м <*>	Описание обозначения точки	
	X	Y			
1					
1	379052.28	4311414.45	Картометрический метод	-	
2	379057.12	4311457.53	Картометрический метод	-	
3	379067.32	4311550.28	Картометрический метод	-	
4	379083.39	4311678.18	Картометрический метод	-	
5	379085.02	4311689.46	Картометрический метод	-	
6	379086.78	4311694.37	Картометрический метод	-	
7	379124.15	4311825.18	Картометрический метод	-	
8	379064.41	4311840.87	Картометрический метод	-	
9	379017.97	4311859.52	Картометрический метод	-	
10	378999.66	4311851.42	Картометрический метод	-	
11	378972.28	4311806.40	Картометрический метод	-	
12	378950.36	4311761.96	Картометрический метод	-	
13	378933.53	4311716.23	Картометрический метод	-	
14	378978.97	4311700.46	Картометрический метод	-	
15	378963.10	4311627.31	Картометрический метод	-	
16	378953.25	4311553.25	Картометрический метод	-	
17	378954.41	4311466.13	Картометрический метод	-	
18	378958.52	4311466.94	Картометрический метод	-	
19	378966.29	4311423.77	Картометрический метод	-	
2					
20	386369.64	4307035.93	Картометрический метод	-	
21	386420.92	4307039.43	Картометрический метод	-	
22	386472.21	4307062.59	Картометрический метод	-	
23	386498.68	4307087.02	Картометрический метод	-	
24	386503.72	4307089.27	Картометрический метод	-	
25	386447.71	4307164.58	Картометрический метод	-	
26	386440.08	4307166.57	Картометрический метод	-	
27	386387.48	4307119.79	Картометрический метод	-	
28	386370.53	4307089.98	Картометрический метод	-	
3					
29	381453.84	4308938.39	Картометрический метод	-	
30	381449.53	4309031.15	Картометрический метод	-	
31	381393.46	4309032.60	Картометрический метод	-	
32	381403.05	4308930.79	Картометрический метод	-	
4					
33	363731.53	4323196.59	Картометрический метод	-	
34	363918.49	4323488.25	Картометрический метод	-	
35	363927.48	4323502.78	Картометрический метод	-	
36	363927.48	4323502.78	Картометрический метод	-	
37	363733.62	4323514.78	Картометрический метод	-	
38	363712.62	4323517.10	Картометрический метод	-	
39	363447.95	4323689.23	Картометрический метод	-	
40	362995.22	4323893.15	Картометрический метод	-	
41	362900.88	4323625.77	Картометрический метод	-	
42	362983.01	4323484.13	Картометрический метод	-	
43	362980.07	4323457.78	Картометрический метод	-	
44	362983.68	4323429.29	Картометрический метод	-	
45	363014.71	4323426.77	Картометрический метод	-	
46	363029.65	4323412.01	Картометрический метод	-	
47	363035.28	4323411.35	Картометрический метод	-	
48	363039.38	4323411.07	Картометрический метод	-	
49	363039.06	4323403.64	Картометрический метод	-	
50	363044.35	4323398.91	Картометрический метод	-	
51	363045.31	4323398.72	Картометрический метод	-	
52	363045.10	4323395.14	Картометрический метод	-	

53	363049.82	4323391.39	Картометрический метод	-
54	363049.08	4323380.72	Картометрический метод	-
55	363054.81	4323380.32	Картометрический метод	-
56	363054.04	4323370.89	Картометрический метод	-
57	363053.46	4323357.69	Картометрический метод	-
58	363179.23	4323349.02	Картометрический метод	-
59	363173.77	4323269.85	Картометрический метод	-
60	363278.39	4323262.64	Картометрический метод	-
61	363380.43	4323310.29	Картометрический метод	-
62	363382.14	4323335.02	Картометрический метод	-
63	363510.85	4323326.20	Картометрический метод	-
33	381453.84	4308938.39	Картометрический метод	-
5				
64	364509.35	4323012.06	Картометрический метод	-
65	364536.00	4323402.31	Картометрический метод	-
66	364506.12	4323410.52	Картометрический метод	-
67	364044.90	4323495.51	Картометрический метод	-
68	363994.73	4323498.52	Картометрический метод	-
69	363981.43	4323479.49	Картометрический метод	-
70	363801.22	4323189.21	Картометрический метод	-
71	364006.80	4323167.42	Картометрический метод	-
72	364000.40	4323073.16	Картометрический метод	-
64	364000.40	4323073.16	Картометрический метод	-
6				
73	364492.27	4324388.73	Картометрический метод	-
74	364509.57	4324392.53	Картометрический метод	-
75	364509.57	4324392.53	Картометрический метод	-
76	364573.71	4324406.63	Картометрический метод	-
77	364616.94	4324479.13	Картометрический метод	-
78	364638.94	4325143.61	Картометрический метод	-
79	364454.54	4325160.27	Картометрический метод	-
80	364362.72	4325084.56	Картометрический метод	-
81	364210.18	4324847.50	Картометрический метод	-
82	364059.34	4324773.50	Картометрический метод	-
83	364012.06	4324774.17	Картометрический метод	-
84	363889.88	4324775.91	Картометрический метод	-
85	363955.04	4324696.92	Картометрический метод	-
86	363955.04	4324696.92	Картометрический метод	-
87	364019.20	4324694.09	Картометрический метод	-
88	364070.61	4324691.81	Картометрический метод	-
89	364076.07	4324684.14	Картометрический метод	-
90	364084.31	4324642.24	Картометрический метод	-
73	364509.35	4323012.06	Картометрический метод	-
7				
91	363894.51	4324699.59	Картометрический метод	-
92	363835.36	4324776.68	Картометрический метод	-
93	363835.36	4324776.68	Картометрический метод	-
94	363797.62	4324777.22	Картометрический метод	-
95	363410.55	4324782.72	Картометрический метод	-
96	362754.30	4324814.10	Картометрический метод	-
97	362750.89	4324764.21	Картометрический метод	-
98	363412.47	4324720.88	Картометрический метод	-
8				
99	370826.83	4310779.82	Картометрический метод	-
100	370864.05	4310822.93	Картометрический метод	-
101	370850.03	4310835.22	Картометрический метод	-
102	370824.94	4310858.41	Картометрический метод	-
103	370808.71	4310873.40	Картометрический метод	-
104	370783.19	4310847.28	Картометрический метод	-
105	370761.75	4310824.19	Картометрический метод	-
106	370801.90	4310792.70	Картометрический метод	-

Средняя квадратическая погрешность положения характерной точки (Mt) - 10 см

Лист № 3

ОПИСАНИЕ МЕСТОПОЛОЖЕНИЯ ГРАНИЦ

Границы территориальной зоны СН-1
Зона кладбищ ЗАТО Северск Томской области
(наименование объекта)
План границ объекта
Рисунок не приводится

СВЕДЕНИЯ О ГРАНИЦАХ ТЕРРИТОРИАЛЬНОЙ ЗОНЫ СВАЛОК, ПОЛИГОНОВ, ОТСТОЙНИКОВ И ЗОЛОТВАЛОВ – «СН-2»

ОПИСАНИЕ МЕСТОПОЛОЖЕНИЯ ГРАНИЦ		Лист № 1
Границы территориальной зоны СН-2 Зона свалок, полигонов, отстойников и золоотвалов ЗАТО Северск Томской области (наименование объекта, местоположение границ которого описано (далее - объект) Сведения об объекте		
№пп	Характеристики объекта	Описание характеристик
1	Местоположение объекта	Томская область, ЗАТО Северск
2	Площадь объекта +/- величина погрешности определения площади (P +/- Дельта P)	3874,80га ± 0,40га
3	Иные характеристики объекта	Вид зоны: границы территориальной зоны СН-2 Зона свалок, полигонов, отстойников и золоотвалов ЗАТО Северск Томской области

ОПИСАНИЕ МЕСТОПОЛОЖЕНИЯ ГРАНИЦ				Лист № 2
Границы территориальной зоны СН-2 Зона свалок, полигонов, отстойников и золоотвалов ЗАТО Северск Томской области (наименование объекта землеустройства) Сведения о местоположении границ объекта				
1. Система координат		МСК-70		
2. Сведения о характерных точках границ объекта землеустройства				
Обозначение характерных точек границ	Координаты, м		Метод определения координат и средняя квадратическая погрешность положения характерной точки (Mт), м <*>	Описание обозначения точки
	X	Y		
1				
1	364982.22	4313893.99	Картометрический метод	-
2	365047.94	4313907.35	Картометрический метод	-
3	365097.91	4313940.06	Картометрический метод	-
4	365115.45	4313957.29	Картометрический метод	-
5	365130.29	4313993.19	Картометрический метод	-
6	365148.10	4314034.29	Картометрический метод	-
7	365199.26	4314430.20	Картометрический метод	-
8	365204.20	4314504.09	Картометрический метод	-
9	365203.30	4314505.13	Картометрический метод	-
10	365235.60	4314975.42	Картометрический метод	-
11	364431.59	4315466.39	Картометрический метод	-
12	364396.19	4315488.01	Картометрический метод	-
13	364444.76	4315262.14	Картометрический метод	-
14	364428.82	4315227.14	Картометрический метод	-
15	364124.08	4315125.38	Картометрический метод	-
16	364113.32	4315118.66	Картометрический метод	-
17	364023.17	4315114.48	Картометрический метод	-
18	363800.86	4315038.91	Картометрический метод	-
19	363690.91	4314757.88	Картометрический метод	-
20	363674.85	4314270.31	Картометрический метод	-
21	363738.68	4314248.96	Картометрический метод	-
22	363753.40	4314244.76	Картометрический метод	-
1	364982.22	4313893.99	Картометрический метод	-
2				
23	371611.45	4319412.75	Картометрический метод	-
24	371915.23	4319486.02	Картометрический метод	-
25	372775.86	4319436.68	Картометрический метод	-
26	373169.03	4319600.90	Картометрический метод	-
27	373193.44	4319764.73	Картометрический метод	-
28	374074.43	4321841.01	Картометрический метод	-
29	374651.25	4322138.02	Картометрический метод	-
30	375038.15	4321948.96	Картометрический метод	-
31	375093.90	4321811.81	Картометрический метод	-
32	376607.78	4322049.15	Картометрический метод	-
33	377992.77	4322565.32	Картометрический метод	-
34	377992.77	4322565.32	Картометрический метод	-
35	378228.20	4322653.06	Картометрический метод	-
36	377585.24	4324506.73	Картометрический метод	-
37	377140.34	4325075.70	Картометрический метод	-
38	376248.20	4325947.18	Картометрический метод	-
39	375784.64	4325722.54	Картометрический метод	-
40	374232.60	4325833.62	Картометрический метод	-
41	374232.59	4325833.62	Картометрический метод	-
42	373085.82	4324946.43	Картометрический метод	-
43	373085.82	4324946.43	Картометрический метод	-
44	371258.09	4325071.53	Картометрический метод	-
45	370942.72	4324849.84	Картометрический метод	-
46	370944.83	4324675.87	Картометрический метод	-
47	370903.52	4324036.15	Картометрический метод	-
48	370902.95	4324027.39	Картометрический метод	-
49	370814.66	4322660.06	Картометрический метод	-
50	370952.41	4322550.31	Картометрический метод	-
51	371038.41	4322343.91	Картометрический метод	-
52	370497.47	4322218.84	Картометрический метод	-
53	370401.38	4322205.42	Картометрический метод	-



54	370359.43	4321594.12	Картометрический метод	-
55	370357.66	4321568.28	Картометрический метод	-
56	370349.43	4321448.38	Картометрический метод	-
57	370705.46	4321119.09	Картометрический метод	-
58	370679.17	4320784.71	Картометрический метод	-
59	370677.64	4320785.14	Картометрический метод	-
60	370656.51	4320516.28	Картометрический метод	-
61	370587.96	4319644.12	Картометрический метод	-
62	370532.56	4318947.27	Картометрический метод	-
63	370475.00	4318202.97	Картометрический метод	-
64	370474.36	4318193.35	Картометрический метод	-
65	370473.90	4318174.28	Картометрический метод	-
23	371611.45	4319412.75	Картометрический метод	-
3				
66	367519.99	4318417.65	Картометрический метод	-
67	367554.22	4318252.03	Картометрический метод	-
68	367562.37	4318214.25	Картометрический метод	-
69	367571.82	4318166.85	Картометрический метод	-
70	367558.86	4318163.35	Картометрический метод	-
71	367559.66	4318162.00	Картометрический метод	-
72	367566.09	4318151.21	Картометрический метод	-
73	367573.61	4318138.63	Картометрический метод	-
74	367527.75	4318113.26	Картометрический метод	-
75	367530.17	4318065.68	Картометрический метод	-
76	367537.47	4318044.33	Картометрический метод	-
77	367551.89	4318033.46	Картометрический метод	-
78	367581.87	4318051.59	Картометрический метод	-
79	367607.84	4318058.79	Картометрический метод	-
80	367655.66	4318103.12	Картометрический метод	-
81	367708.58	4318147.97	Картометрический метод	-
82	367753.38	4318189.66	Картометрический метод	-
83	367769.61	4318240.56	Картометрический метод	-
84	367765.86	4318262.54	Картометрический метод	-
85	367755.03	4318359.87	Картометрический метод	-
86	367734.08	4318403.02	Картометрический метод	-
87	367678.06	4318415.00	Картометрический метод	-
88	367618.53	4318414.28	Картометрический метод	-
89	367654.75	4318484.42	Картометрический метод	-
66	367519.99	4318417.65	Картометрический метод	-
4				
90	368053.94	4318257.11	Картометрический метод	-
91	367572.93	4317993.25	Картометрический метод	-
92	367704.87	4317734.88	Картометрический метод	-
93	368183.12	4318004.24	Картометрический метод	-
94	370195.57	4311245.48	Картометрический метод	-
95	370580.49	4312275.22	Картометрический метод	-
96	370919.21	4312531.34	Картометрический метод	-
97	370894.21	4312553.03	Картометрический метод	-
98	370844.82	4312654.02	Картометрический метод	-
99	370806.40	4312864.22	Картометрический метод	-
100	370686.83	4313113.71	Картометрический метод	-
101	370513.95	4313287.84	Картометрический метод	-
102	370329.60	4313534.94	Картометрический метод	-
103	370110.51	4313646.99	Картометрический метод	-
104	369271.53	4313949.73	Картометрический метод	-
105	368910.09	4314040.72	Картометрический метод	-
106	368572.87	4314064.75	Картометрический метод	-
107	368445.51	4314011.72	Картометрический метод	-
108	368034.19	4313798.32	Картометрический метод	-
109	367870.12	4313721.72	Картометрический метод	-
110	367699.76	4313663.43	Картометрический метод	-
111	367597.47	4313440.23	Картометрический метод	-
112	367719.78	4313334.41	Картометрический метод	-
113	368013.88	4313177.74	Картометрический метод	-
114	368129.32	4313077.42	Картометрический метод	-
115	368243.39	4312937.24	Картометрический метод	-
90	368053.94	4318257.11	Картометрический метод	-
5				
116	382758.32	4310446.68	Картометрический метод	-
117	383457.59	4310219.78	Картометрический метод	-
118	383401.73	4310592.42	Картометрический метод	-
119	382853.77	4310749.00	Картометрический метод	-
120	366983.66	4316858.47	Картометрический метод	-
121	366993.97	4316882.72	Картометрический метод	-
122	367000.10	4316974.60	Картометрический метод	-
123	367000.37	4316999.96	Картометрический метод	-
124	367043.18	4316995.02	Картометрический метод	-
125	367132.92	4316915.42	Картометрический метод	-
126	367157.42	4316932.58	Картометрический метод	-
127	367199.90	4317030.83	Картометрический метод	-
128	367217.18	4317130.32	Картометрический метод	-
129	367217.19	4317130.41	Картометрический метод	-
130	367239.10	4317440.64	Картометрический метод	-
131	367172.36	4317444.97	Картометрический метод	-
132	366777.53	4317470.79	Картометрический метод	-
133	366767.13	4317343.24	Картометрический метод	-
134	366747.69	4317104.68	Картометрический метод	-
135	366747.77	4317104.69	Картометрический метод	-
136	366798.02	4317069.09	Картометрический метод	-
137	366726.40	4316979.88	Картометрический метод	-
138	366681.82	4316998.12	Картометрический метод	-
139	366558.75	4316997.20	Картометрический метод	-

140	366541.06	4316934.92	Картометрический метод	-
141	366520.81	4316884.09	Картометрический метод	-
142	366351.22	4316793.15	Картометрический метод	-
143	366351.52	4316756.03	Картометрический метод	-
144	366429.60	4316742.73	Картометрический метод	-
145	366460.49	4316633.68	Картометрический метод	-
146	366534.31	4316635.82	Картометрический метод	-
147	366560.41	4316633.03	Картометрический метод	-
148	366620.45	4316669.96	Картометрический метод	-
149	366662.07	4316683.05	Картометрический метод	-
150	366705.95	4316801.54	Картометрический метод	-
151	366760.91	4316872.14	Картометрический метод	-
152	366823.94	4316901.52	Картометрический метод	-
153	366865.24	4316881.81	Картометрический метод	-
154	366892.33	4316869.51	Картометрический метод	-
155	366926.73	4316861.12	Картометрический метод	-
116	382758.32	4310446.68	Картометрический метод	-
6				
156	368146.52	4326665.77	Картометрический метод	-
157	368108.80	4326380.96	Картометрический метод	-
158	368285.72	4326346.85	Картометрический метод	-
159	368323.22	4326632.89	Картометрический метод	-
156	368146.52	4326665.77	Картометрический метод	-
7				
160	364302.91	4315609.22	Картометрический метод	-
161	364299.04	4315593.85	Картометрический метод	-
162	364423.56	4315543.04	Картометрический метод	-
163	364442.74	4315559.91	Картометрический метод	-
164	364446.07	4315556.98	Картометрический метод	-
165	364482.70	4315600.40	Картометрический метод	-
166	364486.82	4315607.02	Картометрический метод	-
167	364486.40	4315618.35	Картометрический метод	-
160	364302.91	4315609.22	Картометрический метод	-

Средняя квадратическая погрешность положения характерной точки (Mt) - 10 см

Лист № 3

ОПИСАНИЕ МЕСТОПОЛОЖЕНИЯ ГРАНИЦ

Границы территориальной зоны СН-2
 Зона свалок, полигонов, отстойников и золоотвалов ЗАТО Северск Томской области
 (наименование объекта)
 План границ объекта
 Рисунок не приводится



СВЕДЕНИЯ О ГРАНИЦАХ ТЕРРИТОРИАЛЬНОЙ ЗОНЫ ЗЕЛЕННЫХ НАСАЖДЕНИЙ СПЕЦИАЛЬНОГО НАЗНАЧЕНИЯ – «СН-3»

ОПИСАНИЕ МЕСТОПОЛОЖЕНИЯ ГРАНИЦ			Лист № 1
Границы территориальной зоны СН-3 Зона зеленых насаждений специального назначения ЗАТО Северск Томской области (наименование объекта, местоположение границ которого описано (далее - объект))			
Сведения об объекте			
№ пп	Характеристики объекта	Описание характеристик	
1	Местоположение объекта	Томская область, ЗАТО Северск	
2	Площадь объекта +/- величина погрешности определения площади (Р +/- Дельта Р)	619,79га ± 0,45га	
3	Иные характеристики объекта	Вид зоны: границы территориальной зоны СН-3 Зона зеленых насаждений специального назначения ЗАТО Северск Томской области	

ОПИСАНИЕ МЕСТОПОЛОЖЕНИЯ ГРАНИЦ				Лист № 2
Границы территориальной зоны СН-3 Зона зеленых насаждений специального назначения ЗАТО Северск Томской области (наименование объекта землеустройства)				
Сведения о местоположении границ объекта				
1. Система координат		МСК-70		
2. Сведения о характерных точках границ объекта землеустройства				
Обозначение характерных точек границ	Координаты, м		Метод определения координат и средняя квадратическая погрешность положения характерной точки (Мt), м <*>	Описание обозначения точки
	Х	У		
1				
1	361894.76	4324226.71	Картометрический метод	-
2	361894.76	4324226.71	Картометрический метод	-
3	362062.68	4324358.48	Картометрический метод	-
4	362078.02	4324370.75	Картометрический метод	-
5	362194.06	4324461.58	Картометрический метод	-
6	362210.18	4324441.67	Картометрический метод	-
7	362345.02	4324272.31	Картометрический метод	-
8	362419.90	4324286.34	Картометрический метод	-
9	362498.34	4324352.21	Картометрический метод	-
10	362501.45	4324356.23	Картометрический метод	-
11	362501.69	4324356.53	Картометрический метод	-
12	362256.30	4324518.65	Картометрический метод	-
13	362247.88	4324524.22	Картометрический метод	-
14	362017.04	4324677.15	Картометрический метод	-
15	362013.55	4324671.12	Картометрический метод	-
16	361960.81	4324590.61	Картометрический метод	-
17	361939.69	4324579.71	Картометрический метод	-
18	361759.38	4324321.39	Картометрический метод	-
19	361801.48	4324304.50	Картометрический метод	-
20	361876.63	4324243.53	Картометрический метод	-
21	361894.28	4324227.15	Картометрический метод	-
1	361894.76	4324226.71	Картометрический метод	-
2				
22	362682.95	4324325.65	Картометрический метод	-
23	362717.66	4324347.70	Картометрический метод	-
24	362733.79	4324729.37	Картометрический метод	-
25	362721.57	4324712.41	Картометрический метод	-
26	362717.83	4324658.12	Картометрический метод	-
27	362706.22	4324633.19	Картометрический метод	-
28	362704.55	4324629.59	Картометрический метод	-
29	362698.86	4324541.45	Картометрический метод	-
30	362704.74	4324541.04	Картометрический метод	-
31	362701.14	4324488.69	Картометрический метод	-
32	362695.28	4324489.09	Картометрический метод	-
22	362682.95	4324325.65	Картометрический метод	-
3				
33	362445.15	4324754.45	Картометрический метод	-
34	362461.28	4324753.87	Картометрический метод	-
35	362459.96	4324761.50	Картометрический метод	-
36	362464.25	4324823.47	Картометрический метод	-
37	362464.94	4324833.46	Картометрический метод	-
38	362466.03	4324849.81	Картометрический метод	-
39	362423.57	4324852.93	Картометрический метод	-
40	362411.58	4324826.91	Картометрический метод	-
41	362405.99	4324829.13	Картометрический метод	-
42	362356.22	4324720.47	Картометрический метод	-
43	362340.86	4324691.81	Картометрический метод	-
33	362445.15	4324754.45	Картометрический метод	-
4				
44	364023.17	4315114.48	Картометрический метод	-
45	364113.32	4315118.66	Картометрический метод	-
46	364124.08	4315125.38	Картометрический метод	-
47	364428.82	4315227.14	Картометрический метод	-
48	364444.76	4315262.14	Картометрический метод	-
49	364396.19	4315488.01	Картометрический метод	-

50	364313.20	4315524.86	Картометрический метод	-
51	364276.88	4315573.52	Картометрический метод	-
52	364283.15	4315578.12	Картометрический метод	-
53	364258.02	4315584.75	Картометрический метод	-
54	364223.64	4315602.16	Картометрический метод	-
55	363547.99	4315595.65	Картометрический метод	-
56	363362.38	4315754.60	Картометрический метод	-
57	363210.49	4315880.45	Картометрический метод	-
58	363068.67	4315990.29	Картометрический метод	-
59	362807.51	4316176.59	Картометрический метод	-
60	362776.54	4316195.58	Картометрический метод	-
61	362754.64	4316209.41	Картометрический метод	-
62	362548.42	4316296.10	Картометрический метод	-
63	362431.24	4316342.32	Картометрический метод	-
64	362441.84	4316291.41	Картометрический метод	-
65	362770.53	4316159.48	Картометрический метод	-
66	363244.03	4315790.98	Картометрический метод	-
67	363559.17	4315545.73	Картометрический метод	-
68	363960.50	4315518.82	Картометрический метод	-
69	363986.42	4315351.74	Картометрический метод	-
70	363988.36	4315339.29	Картометрический метод	-
44	364023.17	4315114.48	Картометрический метод	-
5				
71	363652.19	4315614.70	Картометрический метод	-
72	364229.04	4315620.83	Картометрический метод	-
73	363872.25	4315774.35	Картометрический метод	-
74	363888.16	4316086.41	Картометрический метод	-
75	363862.21	4316087.88	Картометрический метод	-
76	363882.34	4316396.31	Картометрический метод	-
77	363795.76	4316402.00	Картометрический метод	-
78	363787.10	4316288.97	Картометрический метод	-
79	363760.80	4316290.65	Картометрический метод	-
80	363722.79	4316054.32	Картометрический метод	-
81	363701.11	4315919.53	Картометрический метод	-
82	363695.43	4315909.85	Картометрический метод	-
83	363694.38	4315894.63	Картометрический метод	-
84	363672.73	4315686.56	Картометрический метод	-
85	363657.58	4315681.10	Картометрический метод	-
71	363652.19	4315614.70	Картометрический метод	-
6				
86	363881.90	4316412.23	Картометрический метод	-
87	363876.45	4316608.95	Картометрический метод	-
88	363879.68	4316672.87	Картометрический метод	-
89	363921.07	4316992.43	Картометрический метод	-
90	363838.78	4316997.96	Картометрический метод	-
91	363798.57	4316418.06	Картометрический метод	-
86	363881.90	4316412.23	Картометрический метод	-
7				
92	362997.06	4317943.44	Картометрический метод	-
93	363036.84	4317964.11	Картометрический метод	-
94	363062.29	4317999.13	Картометрический метод	-
95	363112.06	4318647.02	Картометрический метод	-
96	363037.57	4318652.96	Картометрический метод	-
97	362998.87	4318689.71	Картометрический метод	-
98	362959.36	4318781.58	Картометрический метод	-
99	362891.93	4318938.45	Картометрический метод	-
100	362859.96	4318958.78	Картометрический метод	-
101	362859.99	4318958.32	Картометрический метод	-
102	362859.83	4318950.28	Картометрический метод	-
103	362875.05	4318900.52	Картометрический метод	-
104	362875.59	4318897.98	Картометрический метод	-
105	362933.76	4318807.15	Картометрический метод	-
106	362933.74	4318773.87	Картометрический метод	-
107	362933.57	4318467.45	Картометрический метод	-
108	362924.13	4318333.29	Картометрический метод	-
109	362954.66	4318331.38	Картометрический метод	-
110	362954.79	4318331.37	Картометрический метод	-
111	363035.66	4318327.17	Картометрический метод	-
112	363036.54	4318337.67	Картометрический метод	-
113	363062.94	4318336.31	Картометрический метод	-
114	363061.93	4318325.05	Картометрический метод	-
115	363060.03	4318325.22	Картометрический метод	-
116	363051.46	4318230.86	Картометрический метод	-
117	363029.26	4318231.56	Картометрический метод	-
118	363029.45	4318225.81	Картометрический метод	-
119	363026.81	4318225.73	Картометрический метод	-
120	363027.20	4318210.66	Картометрический метод	-
121	362966.60	4318208.72	Картометрический метод	-
122	362971.03	4318182.85	Картометрический метод	-
123	362950.08	4318178.60	Картометрический метод	-
124	362937.99	4318159.56	Картометрический метод	-
125	362930.08	4318160.99	Картометрический метод	-
126	362917.43	4318160.45	Картометрический метод	-
127	362916.37	4318184.58	Картометрический метод	-
128	362929.21	4318185.47	Картометрический метод	-
129	362930.40	4318222.66	Картометрический метод	-
130	362911.58	4318224.30	Картометрический метод	-
131	362906.28	4318124.22	Картометрический метод	-
132	362891.05	4318018.02	Картометрический метод	-
133	362886.90	4317954.35	Картометрический метод	-
92	362997.06	4317943.44	Картометрический метод	-
8				



134	364157.50	4319327.30	Картометрический метод	-
135	364157.44	4319333.55	Картометрический метод	-
136	364160.73	4319347.95	Картометрический метод	-
137	364162.33	4319359.18	Картометрический метод	-
138	364164.13	4319380.58	Картометрический метод	-
139	364168.09	4319420.59	Картометрический метод	-
140	364166.80	4319420.67	Картометрический метод	-
141	364139.42	4319422.42	Картометрический метод	-
142	364139.45	4319415.53	Картометрический метод	-
143	364133.10	4319321.37	Картометрический метод	-
144	364129.87	4319288.03	Картометрический метод	-
134	364157.50	4319327.30	Картометрический метод	-
9				
145	364169.07	4319440.78	Картометрический метод	-
146	364180.41	4319626.18	Картометрический метод	-
147	364185.02	4319699.79	Картометрический метод	-
148	364198.60	4319897.82	Картометрический метод	-
149	364178.38	4319900.88	Картометрический метод	-
150	364162.89	4319902.37	Картометрический метод	-
151	364151.09	4319919.19	Картометрический метод	-
152	364152.90	4319949.32	Картометрический метод	-
153	364191.14	4319945.98	Картометрический метод	-
154	364201.83	4319944.57	Картометрический метод	-
155	364210.04	4320060.29	Картометрический метод	-
156	364173.28	4320062.02	Картометрический метод	-
157	364176.12	4320057.49	Картометрический метод	-
158	364170.59	4319966.66	Картометрический метод	-
159	364170.05	4319957.23	Картометрический метод	-
160	364165.08	4319957.64	Картометрический метод	-
161	364155.49	4319958.31	Картометрический метод	-
162	364155.82	4319963.44	Картометрический метод	-
163	364155.31	4319965.75	Картометрический метод	-
164	364123.91	4319967.30	Картометрический метод	-
165	364084.58	4320028.44	Картометрический метод	-
166	364035.90	4320090.96	Картометрический метод	-
167	364035.50	4320098.92	Картометрический метод	-
168	364034.34	4320110.03	Картометрический метод	-
169	364013.56	4320078.74	Картометрический метод	-
170	364005.16	4320065.58	Картометрический метод	-
171	364007.52	4320060.50	Картометрический метод	-
172	364013.31	4320051.41	Картометрический метод	-
173	364063.32	4319996.12	Картометрический метод	-
174	364090.26	4319953.75	Картометрический метод	-
175	364094.70	4319946.06	Картометрический метод	-
176	364126.18	4319882.75	Картометрический метод	-
177	364133.32	4319870.39	Картометрический метод	-
178	364136.81	4319850.26	Картометрический метод	-
179	364151.56	4319756.64	Картометрический метод	-
180	364151.72	4319736.53	Картометрический метод	-
181	364145.35	4319641.86	Картометрический метод	-
182	364144.43	4319624.51	Картометрический метод	-
183	364136.74	4319530.15	Картометрический метод	-
184	364138.08	4319514.12	Картометрический метод	-
185	364133.93	4319454.17	Картометрический метод	-
186	364133.25	4319442.94	Картометрический метод	-
187	364168.17	4319440.83	Картометрический метод	-
145	364169.07	4319440.78	Картометрический метод	-
10				
188	364209.11	4320084.30	Картометрический метод	-
189	364211.40	4320083.97	Картометрический метод	-
190	364220.80	4320216.66	Картометрический метод	-
191	364220.70	4320219.46	Картометрический метод	-
192	364222.11	4320252.45	Картометрический метод	-
193	364220.13	4320253.33	Картометрический метод	-
194	364219.19	4320252.93	Картометрический метод	-
195	364218.97	4320249.33	Картометрический метод	-
196	364213.11	4320239.08	Картометрический метод	-
197	364190.63	4320240.64	Картометрический метод	-
198	364191.30	4320250.61	Картометрический метод	-
199	364186.32	4320250.97	Картометрический метод	-
200	364186.84	4320258.45	Картометрический метод	-
201	364192.13	4320262.70	Картометрический метод	-
202	364192.46	4320268.66	Картометрический метод	-
203	364185.87	4320280.07	Картометрический метод	-
204	364186.98	4320296.16	Картометрический метод	-
205	364191.95	4320295.80	Картометрический метод	-
206	364195.14	4320299.21	Картометрический метод	-
207	364195.84	4320309.58	Картометрический метод	-
208	364201.08	4320393.78	Картометрический метод	-
209	364188.23	4320394.66	Картометрический метод	-
210	364188.09	4320392.55	Картометрический метод	-
211	364185.39	4320353.41	Картометрический метод	-
212	364184.36	4320349.44	Картометрический метод	-
213	364181.54	4320308.58	Картометрический метод	-
214	364180.48	4320308.65	Картометрический метод	-
215	364177.94	4320264.53	Картометрический метод	-
216	364176.59	4320242.67	Картометрический метод	-
217	364173.92	4320200.68	Картометрический метод	-
218	364173.65	4320196.26	Картометрический метод	-
219	364169.57	4320134.87	Картометрический метод	-
220	364169.31	4320132.85	Картометрический метод	-
221	364166.12	4320086.57	Картометрический метод	-

222	364164.82	4320083.97	Картометрический метод	-
223	364167.84	4320084.62	Картометрический метод	-
224	364188.67	4320083.28	Картометрический метод	-
188	364209.11	4320084.30	Картометрический метод	-
11				
225	364202.66	4320416.72	Картометрический метод	-
226	364204.23	4320439.82	Картометрический метод	-
227	364204.68	4320444.93	Картометрический метод	-
228	364208.38	4320444.75	Картометрический метод	-
229	364209.60	4320447.92	Картометрический метод	-
230	364210.94	4320458.77	Картометрический метод	-
231	364221.33	4320623.94	Картометрический метод	-
232	364212.19	4320624.44	Картометрический метод	-
233	364203.44	4320624.95	Картометрический метод	-
234	364203.56	4320620.59	Картометрический метод	-
235	364198.16	4320543.16	Картометрический метод	-
236	364195.23	4320501.56	Картометрический метод	-
237	364189.43	4320420.61	Картометрический метод	-
238	364188.84	4320417.78	Картометрический метод	-
225	364202.66	4320416.72	Картометрический метод	-
12				
239	388207.66	4305201.47	Картометрический метод	-
240	388385.09	4305208.19	Картометрический метод	-
241	388300.37	4305721.31	Картометрический метод	-
242	388927.79	4306212.35	Картометрический метод	-
243	389502.43	4305896.00	Картометрический метод	-
244	389590.06	4305627.08	Картометрический метод	-
245	389392.53	4305246.23	Картометрический метод	-
246	389720.24	4305258.79	Картометрический метод	-
247	389228.80	4306735.73	Картометрический метод	-
248	389018.26	4306431.43	Картометрический метод	-
249	388612.09	4306375.47	Картометрический метод	-
250	388096.09	4305893.83	Картометрический метод	-
239	388207.66	4305201.47	Картометрический метод	-
13				
251	389710.18	4304378.89	Картометрический метод	-
252	389970.19	4304462.07	Картометрический метод	-
253	389736.44	4305207.86	Картометрический метод	-
254	389365.25	4305193.72	Картометрический метод	-
255	389094.18	4304671.19	Картометрический метод	-
256	388432.70	4304920.72	Картометрический метод	-
257	388393.02	4305160.57	Картометрический метод	-
258	388215.27	4305154.26	Картометрический метод	-
259	388215.26	4305154.26	Картометрический метод	-
260	388224.93	4305094.34	Картометрический метод	-
261	388229.39	4305057.61	Картометрический метод	-
262	388235.32	4305015.61	Картометрический метод	-
263	388241.34	4304985.01	Картометрический метод	-
264	388243.59	4304983.86	Картометрический метод	-
265	388246.81	4304981.83	Картометрический метод	-
266	388249.76	4304979.44	Картометрический метод	-
267	388251.57	4304977.67	Картометрический метод	-
268	388254.02	4304974.76	Картометрический метод	-
269	388255.46	4304972.68	Картометрический метод	-
270	388257.31	4304969.37	Картометрический метод	-
271	388258.78	4304965.87	Картометрический метод	-
272	388259.84	4304962.22	Картометрический метод	-
273	388260.59	4304957.22	Картометрический метод	-
274	388260.77	4304954.94	Картометрический метод	-
275	388261.34	4304951.95	Картометрический метод	-
276	388262.55	4304948.08	Картометрический метод	-
277	388263.79	4304945.30	Картометрический метод	-
278	388266.47	4304941.00	Картометрический метод	-
279	388269.11	4304937.91	Картометрический метод	-
280	388272.13	4304935.22	Картометрический метод	-
281	388274.63	4304933.47	Картометрический метод	-
282	388276.38	4304932.45	Картометрический метод	-
283	388248.71	4304943.03	Картометрический метод	-
284	388252.15	4304928.38	Картометрический метод	-
285	388261.48	4304924.83	Картометрический метод	-
251	389710.18	4304378.89	Картометрический метод	-
14				
286	389772.55	4304067.85	Картометрический метод	-
287	389912.79	4304168.95	Картометрический метод	-
288	390003.82	4304267.92	Картометрический метод	-
289	390026.55	4304287.89	Картометрический метод	-
290	389980.83	4304428.03	Картометрический метод	-
291	389888.91	4304398.54	Картометрический метод	-
292	389704.77	4304339.44	Картометрический метод	-
293	389180.41	4304540.27	Картометрический метод	-
294	389109.97	4304335.37	Картометрический метод	-
295	388448.65	4304564.86	Картометрический метод	-
296	388526.71	4304790.63	Картометрический метод	-
297	388265.76	4304890.58	Картометрический метод	-
298	388264.41	4304891.09	Картометрический метод	-
299	388263.71	4304891.36	Картометрический метод	-
300	388259.22	4304893.10	Картометрический метод	-
301	388244.40	4304898.76	Картометрический метод	-
302	388267.97	4304747.95	Картометрический метод	-
303	388230.67	4304726.05	Картометрический метод	-
304	388218.71	4304719.03	Картометрический метод	-
305	388235.30	4304697.46	Картометрический метод	-



306	388284.21	4304704.91	Картометрический метод	-
307	388292.43	4304647.37	Картометрический метод	-
308	388275.28	4304645.35	Картометрический метод	-
309	388275.37	4304645.24	Картометрический метод	-
310	388275.38	4304645.23	Картометрический метод	-
311	388275.65	4304645.29	Картометрический метод	-
312	388275.75	4304644.71	Картометрический метод	-
313	388330.12	4304573.96	Картометрический метод	-
314	389405.90	4304195.27	Картометрический метод	-
315	389494.54	4304154.85	Картометрический метод	-
316	389575.72	4304136.48	Картометрический метод	-
317	389659.17	4304106.63	Картометрический метод	-
318	389761.19	4304071.48	Картометрический метод	-
286	389772.55	4304067.85	Картометрический метод	-
15				
319	389732.11	4304039.18	Картометрический метод	-
320	389645.92	4304068.88	Картометрический метод	-
321	389564.53	4304098.01	Картометрический метод	-
322	389481.07	4304116.89	Картометрический метод	-
323	389402.75	4304155.68	Картометрический метод	-
324	389085.45	4304266.89	Картометрический метод	-
325	389054.32	4304116.31	Картометрический метод	-
326	388966.19	4304142.24	Картометрический метод	-
327	388998.05	4304297.51	Картометрический метод	-
328	388366.35	4304518.87	Картометрический метод	-
329	388305.63	4304540.14	Картометрический метод	-
330	388294.26	4304554.97	Картометрический метод	-
331	388276.90	4304577.57	Картометрический метод	-
332	388288.08	4304496.77	Картометрический метод	-
333	388295.74	4304494.05	Картометрический метод	-
334	388293.02	4304485.24	Картометрический метод	-
335	388294.87	4304473.64	Картометрический метод	-
336	388274.62	4304471.61	Картометрический метод	-
337	388214.36	4304465.74	Картометрический метод	-
338	388202.21	4304470.10	Картометрический метод	-
339	388195.38	4304477.22	Картометрический метод	-
340	388174.78	4304472.75	Картометрический метод	-
341	388178.40	4304434.86	Картометрический метод	-
342	388152.02	4304431.37	Картометрический метод	-
343	388150.51	4304456.02	Картометрический метод	-
344	388138.87	4304468.06	Картометрический метод	-
345	388095.25	4304469.35	Картометрический метод	-
346	388075.97	4304463.89	Картометрический метод	-
347	388078.51	4304456.14	Картометрический метод	-
348	388117.25	4304323.21	Картометрический метод	-
349	388136.44	4304326.32	Картометрический метод	-
350	388147.65	4304277.66	Картометрический метод	-
351	388098.71	4304267.90	Картометрический метод	-
352	388088.42	4304316.87	Картометрический метод	-
353	388105.37	4304320.72	Картометрический метод	-
354	388066.34	4304457.15	Картометрический метод	-
355	387887.30	4304397.99	Картометрический метод	-
356	387891.42	4304378.36	Картометрический метод	-
357	387843.60	4304363.92	Картометрический метод	-
358	387837.32	4304396.36	Картометрический метод	-
359	387879.43	4304428.53	Картометрический метод	-
360	387884.94	4304407.55	Картометрический метод	-
361	388064.63	4304465.58	Картометрический метод	-
362	388028.67	4304588.22	Картометрический метод	-
363	388000.56	4304565.73	Картометрический метод	-
364	387919.52	4304492.32	Картометрический метод	-
365	387842.76	4304418.11	Картометрический метод	-
366	387790.39	4304372.10	Картометрический метод	-
367	387757.05	4304356.61	Картометрический метод	-
368	387670.72	4304323.69	Картометрический метод	-
369	387682.70	4304295.16	Картометрический метод	-
370	387688.20	4304297.62	Картометрический метод	-
371	387696.76	4304277.54	Картометрический метод	-
372	387677.91	4304269.42	Картометрический метод	-
373	387669.71	4304289.47	Картометрический метод	-
374	387677.60	4304293.09	Картометрический метод	-
375	387665.60	4304326.00	Картометрический метод	-
376	387654.06	4304322.90	Картометрический метод	-
377	387649.77	4304280.53	Картометрический метод	-
378	387629.76	4304269.29	Картометрический метод	-
379	387484.75	4304213.54	Картометрический метод	-
380	387479.05	4304211.35	Картометрический метод	-
381	387414.29	4304186.45	Картометрический метод	-
382	387392.90	4304175.41	Картометрический метод	-
383	387631.35	4304137.31	Картометрический метод	-
384	387639.78	4304136.90	Картометрический метод	-
385	388406.10	4304098.92	Картометрический метод	-
386	388655.99	4304087.71	Картометрический метод	-
387	389114.20	4304063.65	Картометрический метод	-
388	389355.43	4304052.91	Картометрический метод	-
389	389547.34	4304041.84	Картометрический метод	-
390	389721.89	4304031.76	Картометрический метод	-
319	389732.11	4304039.18	Картометрический метод	-
16				
391	388047.63	4304616.52	Картометрический метод	-
392	388059.28	4304620.18	Картометрический метод	-
393	388042.10	4304704.74	Картометрический метод	-

394	388100.78	4304716.29	Картометрический метод	-
395	388162.45	4304726.65	Картометрический метод	-
396	388053.45	4304868.54	Картометрический метод	-
397	388052.26	4304866.67	Картометрический метод	-
398	388046.63	4304864.01	Картометрический метод	-
399	388052.28	4304850.51	Картометрический метод	-
400	388034.77	4304840.62	Картометрический метод	-
401	388022.65	4304852.69	Картометрический метод	-
402	387992.36	4304847.70	Картометрический метод	-
403	387988.80	4304872.42	Картометрический метод	-
404	387986.11	4304885.13	Картометрический метод	-
405	387983.53	4304900.88	Картометрический метод	-
406	387974.08	4304901.58	Картометрический метод	-
407	387974.06	4304906.57	Картометрический метод	-
408	387869.93	4304914.16	Картометрический метод	-
409	387853.54	4305057.68	Картометрический метод	-
410	387885.75	4305065.19	Картометрический метод	-
411	387859.81	4305097.36	Картометрический метод	-
412	387857.62	4305096.32	Картометрический метод	-
413	387856.23	4305095.56	Картометрический метод	-
414	387833.51	4305082.75	Картометрический метод	-
415	387816.67	4305068.66	Картометрический метод	-
416	387786.76	4305041.59	Картометрический метод	-
417	387763.91	4305013.12	Картометрический метод	-
418	387784.22	4304985.94	Картометрический метод	-
419	387952.41	4304794.71	Картометрический метод	-
420	387987.51	4304751.84	Картометрический метод	-
421	388029.25	4304655.62	Картометрический метод	-
422	388041.96	4304614.27	Картометрический метод	-
391	388047.63	4304616.52	Картометрический метод	-
17				
423	387330.38	4304234.34	Картометрический метод	-
424	387419.17	4304280.38	Картометрический метод	-
425	387373.12	4304369.12	Картометрический метод	-
426	387284.36	4304323.10	Картометрический метод	-
427	387290.36	4304311.53	Картометрический метод	-
428	387293.23	4304325.23	Картометрический метод	-
429	387310.98	4304334.42	Картометрический метод	-
430	387324.93	4304327.95	Картометрический метод	-
431	387340.64	4304302.05	Картометрический метод	-
432	387317.09	4304277.67	Картометрический метод	-
433	387305.55	4304282.23	Картометрический метод	-
423	387330.38	4304234.34	Картометрический метод	-
18				
434	386588.37	4306349.35	Картометрический метод	-
435	386601.64	4306365.34	Картометрический метод	-
436	386617.27	4306387.93	Картометрический метод	-
437	386616.86	4306390.55	Картометрический метод	-
438	386626.89	4306429.85	Картометрический метод	-
439	386597.99	4306464.22	Картометрический метод	-
440	386626.27	4306491.43	Картометрический метод	-
441	386643.63	4306474.47	Картометрический метод	-
442	386699.90	4306543.37	Картометрический метод	-
443	386732.71	4306572.79	Картометрический метод	-
444	386638.13	4306584.53	Картометрический метод	-
445	386528.82	4306459.19	Картометрический метод	-
446	386357.77	4306601.99	Картометрический метод	-
447	386403.94	4306547.71	Картометрический метод	-
448	386436.80	4306509.97	Картометрический метод	-
449	386492.50	4306449.99	Картометрический метод	-
450	386522.81	4306418.61	Картометрический метод	-
451	386559.84	4306365.69	Картометрический метод	-
452	386575.94	4306353.01	Картометрический метод	-
434	386588.37	4306349.35	Картометрический метод	-
19				
453	382401.73	4308656.78	Картометрический метод	-
454	382425.14	4308730.07	Картометрический метод	-
455	382353.27	4308751.11	Картометрический метод	-
456	382364.86	4308725.63	Картометрический метод	-
457	382351.98	4308710.58	Картометрический метод	-
458	382324.62	4308687.32	Картометрический метод	-
459	382301.31	4308681.97	Картометрический метод	-
460	382288.92	4308692.00	Картометрический метод	-
461	382266.18	4308714.84	Картометрический метод	-
462	382289.41	4308747.01	Картометрический метод	-
463	382293.05	4308752.05	Картометрический метод	-
464	382297.72	4308758.51	Картометрический метод	-
465	382199.18	4308789.10	Картометрический метод	-
466	382102.74	4308816.07	Картометрический метод	-
467	381982.38	4308828.29	Картометрический метод	-
468	381957.34	4308767.65	Картометрический метод	-
469	382101.51	4308760.14	Картометрический метод	-
470	382100.07	4308730.19	Картометрический метод	-
471	382110.89	4308688.06	Картометрический метод	-
472	382198.40	4308682.01	Картометрический метод	-
473	382315.21	4308671.03	Картометрический метод	-
453	382401.73	4308656.78	Картометрический метод	-
20				
474	381417.63	4308679.72	Картометрический метод	-
475	381419.27	4308696.72	Картометрический метод	-
476	381429.82	4308704.54	Картометрический метод	-
477	381450.00	4308740.29	Картометрический метод	-



478	381468.73	4308746.45	Картометрический метод	-
479	381476.19	4308748.36	Картометрический метод	-
480	381453.84	4308938.39	Картометрический метод	-
481	381403.05	4308930.79	Картометрический метод	-
482	381393.46	4309032.60	Картометрический метод	-
483	381449.53	4309031.15	Картометрический метод	-
484	381449.62	4309114.41	Картометрический метод	-
485	381390.35	4309135.28	Картометрический метод	-
486	381377.49	4309137.18	Картометрический метод	-
487	381383.02	4309033.66	Картометрический метод	-
488	381412.92	4308696.92	Картометрический метод	-
474	381417.63	4308679.72	Картометрический метод	-
21				
489	379166.92	4308925.10	Картометрический метод	-
490	379173.61	4308927.48	Картометрический метод	-
491	379187.02	4308931.12	Картометрический метод	-
492	379216.38	4308937.40	Картометрический метод	-
493	379214.54	4308941.21	Картометрический метод	-
494	379216.05	4308959.46	Картометрический метод	-
495	379206.82	4308959.26	Картометрический метод	-
496	379207.30	4308977.88	Картометрический метод	-
497	379199.34	4308976.61	Картометрический метод	-
498	379194.07	4309008.34	Картометрический метод	-
499	379171.12	4309002.08	Картометрический метод	-
500	379170.95	4308992.51	Картометрический метод	-
501	379171.31	4308972.73	Картометрический метод	-
502	379172.84	4308942.57	Картометрический метод	-
503	379169.28	4308928.52	Картометрический метод	-
489	379166.92	4308925.10	Картометрический метод	-
22				
504	362991.94	4318764.34	Картометрический метод	-
505	362994.19	4318787.76	Картометрический метод	-
506	362990.97	4318791.19	Картометрический метод	-
507	362991.69	4318801.67	Картометрический метод	-
508	362985.94	4318812.29	Картометрический метод	-
509	362918.47	4318994.48	Картометрический метод	-
510	362895.47	4318995.24	Картометрический метод	-
511	362897.50	4319046.94	Картометрический метод	-
512	362846.81	4319054.98	Картометрический метод	-
513	362852.47	4319003.83	Картометрический метод	-
514	362852.21	4318991.98	Картометрический метод	-
515	362853.40	4318993.11	Картометрический метод	-
516	362873.50	4319023.31	Картометрический метод	-
517	362878.43	4319032.40	Картометрический метод	-
518	362879.39	4319038.11	Картометрический метод	-
519	362885.64	4319037.70	Картометрический метод	-
520	362885.25	4319033.93	Картометрический метод	-
521	362880.26	4319024.06	Картометрический метод	-
522	362860.71	4318994.88	Картометрический метод	-
523	362860.34	4318972.59	Картометрический метод	-
524	362867.94	4318983.50	Картометрический метод	-
525	362908.91	4318954.94	Картометрический метод	-
526	362981.54	4318788.24	Картометрический метод	-
504	362991.94	4318764.34	Картометрический метод	-
23				
527	363922.54	4317015.04	Картометрический метод	-
528	363930.46	4317130.12	Картометрический метод	-
529	363871.38	4317123.80	Картометрический метод	-
530	363855.62	4317176.88	Картометрический метод	-
531	363924.00	4317191.12	Картометрический метод	-
532	363938.12	4317366.50	Картометрический метод	-
533	363943.35	4317476.41	Картометрический метод	-
534	363925.07	4317473.03	Картометрический метод	-
535	363926.21	4317456.54	Картометрический метод	-
536	363936.90	4317456.67	Картометрический метод	-
537	363936.07	4317419.58	Картометрический метод	-
538	363917.90	4317419.11	Картометрический метод	-
539	363913.21	4317366.74	Картометрический метод	-
540	363856.37	4317369.36	Картометрический метод	-
541	363855.11	4317355.63	Картометрический метод	-
542	363815.82	4317357.48	Картометрический метод	-
543	363816.77	4317371.23	Картометрический метод	-
544	363695.82	4317380.42	Картометрический метод	-
545	363674.27	4317263.56	Картометрический метод	-
546	363669.91	4317228.58	Картометрический метод	-
547	363667.78	4317211.42	Картометрический метод	-
548	363674.44	4317204.45	Картометрический метод	-
549	363703.27	4317196.68	Картометрический метод	-
550	363692.06	4317154.96	Картометрический метод	-
551	363669.35	4317161.43	Картометрический метод	-
552	363667.05	4317164.18	Картометрический метод	-
553	363655.75	4317120.76	Картометрический метод	-
554	363648.61	4317065.07	Картометрический метод	-
555	363651.23	4317062.61	Картометрический метод	-
556	363686.30	4316979.42	Картометрический метод	-
557	363666.94	4316961.75	Картометрический метод	-
558	363695.87	4316930.39	Картометрический метод	-
559	363691.32	4316920.77	Картометрический метод	-
560	363625.92	4316924.42	Картометрический метод	-
561	363623.11	4316893.09	Картометрический метод	-
562	363616.87	4316893.38	Картометрический метод	-
563	363597.94	4316581.77	Картометрический метод	-

564	363576.74	4316551.41	Картометрический метод	-
565	363570.81	4316450.44	Картометрический метод	-
566	363571.10	4316445.08	Картометрический метод	-
567	363752.67	4316432.54	Картометрический метод	-
568	363754.18	4316454.50	Картометрический метод	-
569	363787.31	4316452.27	Картометрический метод	-
570	363819.05	4317021.42	Картометрический метод	-
527	363922.54	4317015.04	Картометрический метод	-
24				
571	363716.76	4317286.45	Картометрический метод	-
572	363721.15	4317311.84	Картометрический метод	-
573	363732.08	4317325.89	Картометрический метод	-
574	363734.31	4317327.91	Картометрический метод	-
575	363796.06	4317319.78	Картометрический метод	-
576	363793.91	4317291.94	Картометрический метод	-
577	363771.73	4317251.97	Картометрический метод	-
578	363721.78	4317252.04	Картометрический метод	-
579	363720.09	4317253.87	Картометрический метод	-
580	363716.99	4317280.76	Картометрический метод	-
571	363716.76	4317286.45	Картометрический метод	-
25				
581	363709.20	4316450.58	Картометрический метод	-
582	363709.13	4316449.59	Картометрический метод	-
583	363687.06	4316455.66	Картометрический метод	-
584	363677.34	4316467.10	Картометрический метод	-
585	363679.91	4316500.99	Картометрический метод	-
586	363696.08	4316514.79	Картометрический метод	-
587	363740.87	4316512.44	Картометрический метод	-
588	363749.59	4316502.83	Картометрический метод	-
589	363752.78	4316496.88	Картометрический метод	-
590	363747.91	4316460.90	Картометрический метод	-
591	363726.63	4316446.68	Картометрический метод	-
592	363713.70	4316448.56	Картометрический метод	-
593	363713.76	4316449.56	Картометрический метод	-
581	363709.20	4316450.58	Картометрический метод	-
26				
594	379133.46	4308493.96	Картометрический метод	-
595	379117.21	4308528.38	Картометрический метод	-
596	379107.20	4308533.52	Картометрический метод	-
597	379091.38	4308540.56	Картометрический метод	-
598	379041.68	4308561.06	Картометрический метод	-
599	379012.77	4308570.85	Картометрический метод	-
600	379007.74	4308573.07	Картометрический метод	-
601	378986.76	4308580.46	Картометрический метод	-
602	378963.12	4308586.93	Картометрический метод	-
603	378939.45	4308593.03	Картометрический метод	-
604	378923.73	4308595.98	Картометрический метод	-
605	378901.53	4308596.42	Картометрический метод	-
606	378884.42	4308595.40	Картометрический метод	-
607	378861.17	4308596.66	Картометрический метод	-
608	378836.08	4308598.04	Картометрический метод	-
609	378817.23	4308598.62	Картометрический метод	-
610	378796.22	4308600.09	Картометрический метод	-
611	378780.85	4308597.47	Картометрический метод	-
612	378763.76	4308591.26	Картометрический метод	-
613	378758.97	4308590.13	Картометрический метод	-
614	378749.83	4308591.28	Картометрический метод	-
615	378739.61	4308595.32	Картометрический метод	-
616	378725.82	4308595.78	Картометрический метод	-
617	378717.70	4308596.85	Картометрический метод	-
618	378700.21	4308603.20	Картометрический метод	-
619	378686.73	4308608.24	Картометрический метод	-
620	378656.48	4308618.80	Картометрический метод	-
621	378645.26	4308623.17	Картометрический метод	-
622	378629.27	4308632.74	Картометрический метод	-
623	378621.49	4308635.07	Картометрический метод	-
624	378609.79	4308636.15	Картометрический метод	-
625	378595.49	4308636.64	Картометрический метод	-
626	378589.64	4308637.30	Картометрический метод	-
627	378583.67	4308639.77	Картометрический метод	-
628	378570.75	4308649.38	Картометрический метод	-
629	378567.82	4308651.37	Картометрический метод	-
630	378557.70	4308653.11	Картометрический метод	-
631	378536.06	4308654.88	Картометрический метод	-
632	378513.40	4308656.72	Картометрический метод	-
633	378504.13	4308655.83	Картометрический метод	-
634	378479.16	4308653.74	Картометрический метод	-
635	378465.96	4308651.59	Картометрический метод	-
636	378449.91	4308648.88	Картометрический метод	-
637	378431.85	4308642.98	Картометрический метод	-
638	378419.67	4308640.76	Картометрический метод	-
639	378414.59	4308641.37	Картометрический метод	-
640	378407.76	4308642.61	Картометрический метод	-
641	378384.01	4308650.93	Картометрический метод	-
642	378375.25	4308653.85	Картометрический метод	-
643	378367.25	4308660.55	Картометрический метод	-
644	378362.39	4308668.06	Картометрический метод	-
645	378360.12	4308672.31	Картометрический метод	-
646	378354.25	4308702.93	Картометрический метод	-
647	378352.60	4308727.62	Картометрический метод	-
648	378352.19	4308744.28	Картометрический метод	-
649	378348.29	4308750.95	Картометрический метод	-



650	378341.79	4308757.04	Картометрический метод	-
651	378337.68	4308760.66	Картометрический метод	-
652	378337.16	4308764.28	Картометрический метод	-
653	378340.07	4308773.29	Картометрический метод	-
654	378342.95	4308789.72	Картометрический метод	-
655	378343.24	4308794.02	Картометрический метод	-
656	378344.21	4308799.36	Картометрический метод	-
657	378345.65	4308804.81	Картометрический метод	-
658	378346.57	4308806.62	Картометрический метод	-
659	378348.51	4308809.56	Картометрический метод	-
660	378350.72	4308810.61	Картометрический метод	-
661	378354.08	4308811.91	Картометрический метод	-
662	378357.40	4308812.61	Картометрический метод	-
663	378361.39	4308812.27	Картометрический метод	-
664	378363.72	4308812.11	Картометрический метод	-
665	378366.98	4308811.81	Картометрический метод	-
666	378369.46	4308810.97	Картометрический метод	-
667	378371.71	4308809.67	Картометрический метод	-
668	378372.79	4308808.44	Картометрический метод	-
669	378372.91	4308808.36	Картометрический метод	-
670	378374.53	4308802.10	Картометрический метод	-
671	378375.85	4308796.16	Картометрический метод	-
672	378375.99	4308795.87	Картометрический метод	-
673	378378.13	4308790.84	Картометрический метод	-
674	378380.35	4308787.21	Картометрический метод	-
675	378382.35	4308785.06	Картометрический метод	-
676	378384.52	4308783.57	Картометрический метод	-
677	378387.38	4308782.37	Картометрический метод	-
678	378389.29	4308781.97	Картометрический метод	-
679	378394.05	4308781.24	Картометрический метод	-
680	378400.69	4308780.44	Картометрический метод	-
681	378407.12	4308778.93	Картометрический метод	-
682	378415.88	4308777.71	Картометрический метод	-
683	378440.47	4308774.19	Картометрический метод	-
684	378448.72	4308776.96	Картометрический метод	-
685	378451.03	4308778.52	Картометрический метод	-
686	378453.90	4308780.39	Картометрический метод	-
687	378466.11	4308790.96	Картометрический метод	-
688	378472.39	4308795.81	Картометрический метод	-
689	378474.26	4308796.75	Картометрический метод	-
690	378476.42	4308797.13	Картометрический метод	-
691	378477.09	4308797.15	Картометрический метод	-
692	378477.89	4308797.09	Картометрический метод	-
693	378478.82	4308797.03	Картометрический метод	-
694	378479.68	4308796.83	Картометрический метод	-
695	378487.29	4308794.70	Картометрический метод	-
696	378502.99	4308789.65	Картометрический метод	-
697	378512.05	4308787.28	Картометрический метод	-
698	378517.30	4308786.05	Картометрический метод	-
699	378517.30	4308786.05	Картометрический метод	-
700	378520.83	4308810.98	Картометрический метод	-
701	378443.78	4308804.10	Картометрический метод	-
702	378342.86	4308818.29	Картометрический метод	-
703	378337.00	4308778.77	Картометрический метод	-
704	378322.94	4308780.61	Картометрический метод	-
705	378312.79	4308718.05	Картометрический метод	-
706	378232.49	4308724.83	Картометрический метод	-
707	378197.25	4308782.11	Картометрический метод	-
708	378196.06	4308781.22	Картометрический метод	-
709	378191.04	4308777.88	Картометрический метод	-
710	378174.63	4308803.53	Картометрический метод	-
711	378161.14	4308817.45	Картометрический метод	-
712	378118.56	4308852.28	Картометрический метод	-
713	378087.74	4308874.42	Картометрический метод	-
714	378073.86	4308890.72	Картометрический метод	-
715	378048.79	4308952.97	Картометрический метод	-
716	378040.69	4308992.50	Картометрический метод	-
717	378042.21	4309018.23	Картометрический метод	-
718	378047.06	4309028.81	Картометрический метод	-
719	378065.60	4309044.53	Картометрический метод	-
720	378080.76	4309077.60	Картометрический метод	-
721	378108.62	4309130.33	Картометрический метод	-
722	378110.39	4309137.20	Картометрический метод	-
723	378107.57	4309142.22	Картометрический метод	-
724	378074.30	4309168.05	Картометрический метод	-
725	378059.52	4309176.04	Картометрический метод	-
726	378047.34	4309185.74	Картометрический метод	-
727	378014.02	4309224.85	Картометрический метод	-
728	378004.30	4309234.51	Картометрический метод	-
729	377979.36	4309241.74	Картометрический метод	-
730	377951.31	4309248.24	Картометрический метод	-
731	377922.68	4309259.63	Картометрический метод	-
732	377903.52	4309271.06	Картометрический метод	-
733	377895.80	4309273.85	Картометрический метод	-
734	377896.38	4309277.74	Картометрический метод	-
735	377896.38	4309277.74	Картометрический метод	-
736	377902.20	4309304.20	Картометрический метод	-
737	377865.37	4309362.06	Картометрический метод	-
738	377869.57	4309372.49	Картометрический метод	-
739	377871.68	4309378.87	Картометрический метод	-
740	377876.49	4309388.29	Картометрический метод	-
741	377884.78	4309404.48	Картометрический метод	-

742	377910.03	4309458.22	Картометрический метод	-
743	377923.48	4309484.55	Картометрический метод	-
744	377927.71	4309497.44	Картометрический метод	-
745	377934.54	4309506.37	Картометрический метод	-
746	377937.70	4309521.24	Картометрический метод	-
747	377902.17	4309532.76	Картометрический метод	-
748	377889.73	4309537.51	Картометрический метод	-
749	377896.30	4309561.72	Картометрический метод	-
750	377899.04	4309618.41	Картометрический метод	-
751	377901.05	4309633.63	Картометрический метод	-
752	377905.18	4309656.24	Картометрический метод	-
753	377929.01	4309651.89	Картометрический метод	-
754	377932.28	4309650.37	Картометрический метод	-
755	377931.86	4309695.03	Картометрический метод	-
756	377919.16	4309694.85	Картометрический метод	-
757	377919.14	4309756.87	Картометрический метод	-
758	377913.74	4309806.15	Картометрический метод	-
759	377917.53	4309829.43	Картометрический метод	-
760	377944.24	4309976.76	Картометрический метод	-
761	377933.98	4309983.16	Картометрический метод	-
762	377877.91	4310020.39	Картометрический метод	-
763	377879.84	4310054.72	Картометрический метод	-
764	377859.09	4310038.58	Картометрический метод	-
765	377796.58	4309585.42	Картометрический метод	-
766	377835.02	4309309.49	Картометрический метод	-
767	377915.41	4309183.15	Картометрический метод	-
768	377988.70	4309139.92	Картометрический метод	-
769	377994.91	4309044.16	Картометрический метод	-
770	378042.39	4308901.05	Картометрический метод	-
771	378219.52	4308609.09	Картометрический метод	-
772	378269.53	4308535.74	Картометрический метод	-
773	378271.98	4308533.07	Картометрический метод	-
774	378285.06	4308526.84	Картометрический метод	-
775	378300.69	4308519.60	Картометрический метод	-
776	378317.93	4308513.28	Картометрический метод	-
777	378329.01	4308506.87	Картометрический метод	-
778	378350.79	4308495.87	Картометрический метод	-
779	378354.34	4308492.52	Картометрический метод	-
780	378363.27	4308486.21	Картометрический метод	-
781	378373.01	4308482.31	Картометрический метод	-
782	378387.07	4308478.82	Картометрический метод	-
783	378401.63	4308477.45	Картометрический метод	-
784	378428.69	4308475.91	Картометрический метод	-
785	378439.36	4308475.17	Картометрический метод	-
786	378460.82	4308475.45	Картометрический метод	-
787	378483.09	4308477.11	Картометрический метод	-
788	378508.30	4308479.99	Картометрический метод	-
789	378525.88	4308480.90	Картометрический метод	-
790	378540.98	4308482.35	Картометрический метод	-
791	378540.76	4308482.02	Картометрический метод	-
792	378542.09	4308482.22	Картометрический метод	-
793	378563.80	4308481.47	Картометрический метод	-
794	378578.41	4308481.73	Картометрический метод	-
795	378600.08	4308480.47	Картометрический метод	-
796	378618.30	4308481.24	Картометрический метод	-
797	378665.23	4308482.56	Картометрический метод	-
798	378682.88	4308482.35	Картометрический метод	-
799	378708.05	4308483.66	Картометрический метод	-
800	378733.46	4308484.70	Картометрический метод	-
801	378750.97	4308486.29	Картометрический метод	-
802	378767.93	4308487.15	Картометрический метод	-
803	378767.92	4308486.98	Картометрический метод	-
804	378813.81	4308488.57	Картометрический метод	-
805	378851.51	4308487.41	Картометрический метод	-
806	378871.59	4308488.59	Картометрический метод	-
807	378926.48	4308489.57	Картометрический метод	-
808	378948.65	4308488.76	Картометрический метод	-
809	378958.31	4308489.19	Картометрический метод	-
810	378977.03	4308486.77	Картометрический метод	-
811	379003.16	4308489.75	Картометрический метод	-
812	379027.77	4308492.10	Картометрический метод	-
813	379059.14	4308495.83	Картометрический метод	-
814	379069.48	4308495.47	Картометрический метод	-
815	379081.57	4308493.52	Картометрический метод	-
816	379095.11	4308491.09	Картометрический метод	-
817	379107.18	4308488.76	Картометрический метод	-
818	379117.97	4308489.49	Картометрический метод	-
819	379127.73	4308491.40	Картометрический метод	-
594	379133.46	4308493.96	Картометрический метод	-
27				
820	378616.96	4308569.81	Картометрический метод	-
821	378616.27	4308559.83	Картометрический метод	-
822	378612.59	4308506.96	Картометрический метод	-
823	378419.92	4308520.27	Картометрический метод	-
824	378417.89	4308534.42	Картометрический метод	-
825	378405.03	4308537.01	Картометрический метод	-
826	378396.74	4308547.61	Картометрический метод	-
827	378354.87	4308569.85	Картометрический метод	-
828	378369.40	4308594.60	Картометрический метод	-
829	378378.87	4308597.47	Картометрический метод	-
830	378394.76	4308584.83	Картометрический метод	-
831	378437.74	4308574.35	Картометрический метод	-



832	378464.75	4308570.38	Картометрический метод	-
833	378473.03	4308579.76	Картометрический метод	-
820	378616.96	4308569.81	Картометрический метод	-
28				
834	378539.31	4310533.31	Картометрический метод	-
835	378690.08	4310569.33	Картометрический метод	-
836	378739.77	4310567.30	Картометрический метод	-
837	378839.88	4310550.56	Картометрический метод	-
838	378881.65	4310547.57	Картометрический метод	-
839	378919.35	4310685.28	Картометрический метод	-
840	378695.69	4310707.83	Картометрический метод	-
841	378642.31	4310578.19	Картометрический метод	-
834	378539.31	4310533.31	Картометрический метод	-
29				
842	379449.63	4310444.16	Картометрический метод	-
843	379447.81	4310450.31	Картометрический метод	-
844	379342.93	4310495.59	Картометрический метод	-
845	379324.23	4310566.23	Картометрический метод	-
846	379280.13	4310583.37	Картометрический метод	-
847	379260.34	4310559.09	Картометрический метод	-
848	379053.12	4310554.35	Картометрический метод	-
849	379090.34	4310756.69	Картометрический метод	-
850	379157.93	4311307.16	Картометрический метод	-
851	379142.76	4311375.44	Картометрический метод	-
852	379133.39	4311395.68	Картометрический метод	-
853	378998.26	4310889.94	Картометрический метод	-
854	378896.98	4310546.47	Картометрический метод	-
855	378923.51	4310544.73	Картометрический метод	-
856	378989.83	4310539.83	Картометрический метод	-
857	379225.83	4310502.91	Картометрический метод	-
858	379318.92	4310479.92	Картометрический метод	-
842	379449.63	4310444.16	Картометрический метод	-
30				
859	384106.67	4307681.20	Картометрический метод	-
860	384115.19	4307735.24	Картометрический метод	-
861	384158.31	4307783.19	Картометрический метод	-
862	384182.04	4307814.42	Картометрический метод	-
863	384213.07	4307831.96	Картометрический метод	-
864	384251.76	4307840.73	Картометрический метод	-
865	384292.09	4307849.37	Картометрический метод	-
866	384344.97	4307894.99	Картометрический метод	-
867	384350.52	4307919.72	Картометрический метод	-
868	384359.49	4307959.80	Картометрический метод	-
869	384346.15	4308005.19	Картометрический метод	-
870	384366.19	4308077.84	Картометрический метод	-
871	384378.67	4308183.95	Картометрический метод	-
872	384444.68	4308274.72	Картометрический метод	-
873	384455.81	4308315.08	Картометрический метод	-
874	384495.52	4308361.63	Картометрический метод	-
875	384565.98	4308418.60	Картометрический метод	-
876	384530.76	4308445.11	Картометрический метод	-
877	384507.68	4308461.52	Картометрический метод	-
878	384472.71	4308484.52	Картометрический метод	-
879	384415.09	4308533.22	Картометрический метод	-
880	384396.11	4308549.38	Картометрический метод	-
881	384307.18	4308623.49	Картометрический метод	-
882	384257.74	4308664.65	Картометрический метод	-
883	384220.87	4308691.89	Картометрический метод	-
884	384168.91	4308714.87	Картометрический метод	-
885	384108.01	4308736.90	Картометрический метод	-
886	384035.24	4308761.35	Картометрический метод	-
887	384007.01	4308765.46	Картометрический метод	-
888	383949.53	4308770.31	Картометрический метод	-
889	383911.34	4308773.73	Картометрический метод	-
890	383808.45	4308783.19	Картометрический метод	-
891	383807.79	4308783.28	Картометрический метод	-
892	383707.34	4308792.59	Картометрический метод	-
893	383656.38	4308797.31	Картометрический метод	-
894	383615.27	4308794.08	Картометрический метод	-
895	383549.95	4308759.60	Картометрический метод	-
896	383491.54	4308729.01	Картометрический метод	-
897	383426.04	4308693.52	Картометрический метод	-
898	383348.08	4308654.91	Картометрический метод	-
899	383324.30	4308641.29	Картометрический метод	-
900	383323.99	4308641.17	Картометрический метод	-
901	383291.59	4308657.89	Картометрический метод	-
902	383291.17	4308658.05	Картометрический метод	-
903	383277.57	4308661.25	Картометрический метод	-
904	383259.72	4308659.34	Картометрический метод	-
905	383194.29	4308659.45	Картометрический метод	-
906	383128.63	4308669.65	Картометрический метод	-
907	383128.07	4308669.78	Картометрический метод	-
908	383119.81	4308672.24	Картометрический метод	-
909	383047.84	4308699.82	Картометрический метод	-
910	383047.22	4308700.12	Картометрический метод	-
911	382946.98	4308758.56	Картометрический метод	-
912	382828.84	4308837.85	Картометрический метод	-
913	382799.70	4308780.96	Картометрический метод	-
914	382693.68	4308547.35	Картометрический метод	-
915	382721.19	4308552.11	Картометрический метод	-
916	382744.15	4308549.13	Картометрический метод	-
917	382774.32	4308529.11	Картометрический метод	-

918	382779.75	4308533.45	Картометрический метод	-
919	382825.82	4308510.46	Картометрический метод	-
920	382878.85	4308454.47	Картометрический метод	-
921	382861.09	4308406.21	Картометрический метод	-
922	382824.61	4308338.24	Картометрический метод	-
923	382824.50	4308330.00	Картометрический метод	-
924	382898.60	4308319.82	Картометрический метод	-
925	382893.15	4308282.82	Картометрический метод	-
926	382870.36	4308289.20	Картометрический метод	-
927	382721.81	4308304.12	Картометрический метод	-
928	382728.78	4308313.96	Картометрический метод	-
929	382750.00	4308340.73	Картометрический метод	-
930	382757.60	4308353.21	Картометрический метод	-
931	382758.39	4308361.12	Картометрический метод	-
932	382751.65	4308359.35	Картометрический метод	-
933	382739.41	4308340.31	Картометрический метод	-
934	382714.31	4308315.84	Картометрический метод	-
935	382704.64	4308304.26	Картометрический метод	-
936	382696.09	4308305.23	Картометрический метод	-
937	382696.18	4308307.87	Картометрический метод	-
938	382617.93	4308316.93	Картометрический метод	-
939	382531.40	4308332.81	Картометрический метод	-
940	382540.30	4308309.09	Картометрический метод	-
941	382605.75	4308304.50	Картометрический метод	-
942	382909.98	4308264.51	Картометрический метод	-
943	382990.56	4308241.24	Картометрический метод	-
944	383320.26	4308098.45	Картометрический метод	-
945	383470.38	4308017.10	Картометрический метод	-
946	383470.86	4308016.97	Картометрический метод	-
947	383533.04	4308000.49	Картометрический метод	-
948	383533.48	4308000.25	Картометрический метод	-
949	383683.28	4307935.88	Картометрический метод	-
950	383674.70	4307940.54	Картометрический метод	-
951	383747.42	4307911.08	Картометрический метод	-
952	383862.73	4307863.22	Картометрический метод	-
953	383970.11	4307806.17	Картометрический метод	-
859	384106.67	4307681.20	Картометрический метод	-
31				
954	384016.94	4307890.40	Картометрический метод	-
955	383924.34	4307947.17	Картометрический метод	-
956	383834.32	4307985.43	Картометрический метод	-
957	383764.55	4308015.81	Картометрический метод	-
958	383662.16	4308059.70	Картометрический метод	-
959	383590.14	4308085.58	Картометрический метод	-
960	383478.46	4308139.51	Картометрический метод	-
961	383547.39	4308277.99	Картометрический метод	-
962	383622.78	4308454.65	Картометрический метод	-
963	383669.63	4308548.93	Картометрический метод	-
964	383683.06	4308645.10	Картометрический метод	-
965	383687.70	4308710.62	Картометрический метод	-
966	383693.06	4308762.91	Картометрический метод	-
967	383916.32	4308737.11	Картометрический метод	-
968	384036.86	4308717.96	Картометрический метод	-
969	384289.08	4308601.88	Картометрический метод	-
970	384418.35	4308487.30	Картометрический метод	-
971	384163.52	4308090.65	Картометрический метод	-
972	384051.13	4307929.11	Картометрический метод	-
954	384016.94	4307890.40	Картометрический метод	-
32				
973	383218.26	4308347.76	Картометрический метод	-
974	383121.48	4308382.64	Картометрический метод	-
975	383213.75	4308656.07	Картометрический метод	-
976	383319.53	4308627.94	Картометрический метод	-
977	362508.08	4317786.01	Картометрический метод	-
978	362541.55	4317817.34	Картометрический метод	-
979	362537.73	4317821.20	Картометрический метод	-
980	362571.63	4317929.64	Картометрический метод	-
981	362891.36	4318116.96	Картометрический метод	-
982	362894.00	4318123.05	Картометрический метод	-
983	362905.14	4318335.70	Картометрический метод	-
984	362913.63	4318466.12	Картометрический метод	-
985	362917.11	4318597.30	Картометрический метод	-
986	362916.88	4318768.80	Картометрический метод	-
987	362916.83	4318804.13	Картометрический метод	-
988	362855.83	4318891.17	Картометрический метод	-
989	362840.85	4318911.85	Картометрический метод	-
990	362842.06	4318941.37	Картометрический метод	-
991	362842.06	4318941.36	Картометрический метод	-
992	362832.09	4318926.41	Картометрический метод	-
993	362826.26	4318914.20	Картометрический метод	-
994	362820.19	4318907.10	Картометрический метод	-
995	362812.07	4318901.82	Картометрический метод	-
996	362801.23	4318895.78	Картометрический метод	-
997	362788.10	4318887.58	Картометрический метод	-
998	362766.40	4318875.37	Картометрический метод	-
999	362745.92	4318864.68	Картометрический метод	-
1000	362698.74	4318840.06	Картометрический метод	-
1001	362691.13	4318856.36	Картометрический метод	-
1002	362727.75	4318881.24	Картометрический метод	-
1003	362693.58	4318869.71	Картометрический метод	-
1004	362680.55	4318867.33	Картометрический метод	-
1005	362680.53	4318867.54	Картометрический метод	-



1006	362665.30	4318862.86	Картометрический метод	-
1007	362603.91	4318830.68	Картометрический метод	-
1008	362582.38	4318813.04	Картометрический метод	-
1009	362562.91	4318790.48	Картометрический метод	-
1010	362557.55	4318755.57	Картометрический метод	-
1011	362541.42	4318623.31	Картометрический метод	-
1012	362539.28	4318622.90	Картометрический метод	-
1013	362476.89	4318261.92	Картометрический метод	-
1014	362413.66	4317822.53	Картометрический метод	-
1015	362430.35	4317768.73	Картометрический метод	-
1016	362408.81	4317661.63	Картометрический метод	-
1017	362404.49	4317638.50	Картометрический метод	-
1018	362404.06	4317638.00	Картометрический метод	-
1019	362403.30	4317634.25	Картометрический метод	-
1020	362421.52	4317673.64	Картометрический метод	-
1021	362465.08	4317734.00	Картометрический метод	-
973	383218.26	4308347.76	Картометрический метод	-
33				
1022	378512.41	4308981.15	Картометрический метод	-
1023	378516.69	4309005.16	Картометрический метод	-
1024	378521.56	4309032.44	Картометрический метод	-
1025	378484.86	4309031.65	Картометрический метод	-
1026	378465.20	4309028.74	Картометрический метод	-
1027	378458.85	4309027.36	Картометрический метод	-
1028	378407.06	4309025.36	Картометрический метод	-
1029	378283.50	4309042.98	Картометрический метод	-
1030	378275.64	4309049.01	Картометрический метод	-
1031	378243.28	4309073.07	Картометрический метод	-
1032	378162.78	4309113.03	Картометрический метод	-
1033	378160.98	4309113.91	Картометрический метод	-
1034	378123.44	4309132.26	Картометрический метод	-
1035	378119.04	4309131.99	Картометрический метод	-
1036	378114.97	4309129.01	Картометрический метод	-
1037	378086.50	4309075.99	Картометрический метод	-
1038	378091.68	4309075.53	Картометрический метод	-
1039	378097.41	4309074.65	Картометрический метод	-
1040	378189.14	4309048.82	Картометрический метод	-
1041	378285.14	4309030.72	Картометрический метод	-
1042	378285.47	4309033.21	Картометрический метод	-
1043	378288.02	4309033.19	Картометрический метод	-
1044	378347.33	4309016.77	Картометрический метод	-
1045	378350.81	4309020.45	Картометрический метод	-
1046	378451.53	4308991.15	Картометрический метод	-
1047	378504.72	4308983.63	Картометрический метод	-
1022	378512.41	4308981.15	Картометрический метод	-
34				
1048	378662.02	4309023.90	Картометрический метод	-
1049	378636.35	4309029.25	Картометрический метод	-
1050	378604.43	4309028.35	Картометрический метод	-
1051	378564.38	4309028.48	Картометрический метод	-
1052	378558.34	4308998.01	Картометрический метод	-
1053	378553.60	4308974.08	Картометрический метод	-
1054	378642.95	4308961.32	Картометрический метод	-
1055	378647.85	4308962.88	Картометрический метод	-
1056	378649.79	4308971.26	Картометрический метод	-
1057	378651.14	4308977.10	Картометрический метод	-
1048	378662.02	4309023.90	Картометрический метод	-
35				
1058	378838.61	4309178.75	Картометрический метод	-
1059	378842.31	4309192.79	Картометрический метод	-
1060	378864.14	4309187.31	Картометрический метод	-
1061	378874.40	4309196.84	Картометрический метод	-
1062	378883.69	4309204.75	Картометрический метод	-
1063	378921.04	4309236.15	Картометрический метод	-
1064	378927.86	4309261.40	Картометрический метод	-
1065	378970.71	4309255.47	Картометрический метод	-
1066	378971.27	4309260.74	Картометрический метод	-
1067	378986.66	4309257.53	Картометрический метод	-
1068	378987.68	4309256.56	Картометрический метод	-
1069	378988.14	4309281.23	Картометрический метод	-
1070	378984.48	4309309.12	Картометрический метод	-
1071	378984.46	4309309.20	Картометрический метод	-
1072	378952.53	4309295.15	Картометрический метод	-
1073	378914.71	4309287.28	Картометрический метод	-
1074	378901.41	4309286.62	Картометрический метод	-
1075	378867.39	4309254.19	Картометрический метод	-
1076	378867.50	4309251.69	Картометрический метод	-
1077	378864.99	4309252.03	Картометрический метод	-
1078	378862.87	4309250.70	Картометрический метод	-
1079	378842.09	4309232.98	Картометрический метод	-
1080	378840.08	4309231.38	Картометрический метод	-
1081	378802.61	4309216.81	Картометрический метод	-
1082	378779.36	4309189.85	Картометрический метод	-
1083	378780.34	4309189.65	Картометрический метод	-
1058	378838.61	4309178.75	Картометрический метод	-
36				
1084	362328.50	4316487.38	Картометрический метод	-
1085	362386.74	4316488.74	Картометрический метод	-
1086	362394.00	4316556.21	Картометрический метод	-
1087	362397.09	4316591.20	Картометрический метод	-
1088	362402.82	4316629.59	Картометрический метод	-
1089	362409.32	4316683.31	Картометрический метод	-

1090	362441.49	4316782.19	Картометрический метод	-
1091	362451.36	4316832.88	Картометрический метод	-
1092	362474.49	4316975.86	Картометрический метод	-
1093	362484.45	4317035.12	Картометрический метод	-
1094	362479.08	4317089.32	Картометрический метод	-
1095	362474.76	4317143.69	Картометрический метод	-
1096	362466.25	4317279.33	Картометрический метод	-
1097	362467.62	4317311.46	Картометрический метод	-
1098	362475.09	4317373.97	Картометрический метод	-
1099	362483.71	4317459.67	Картометрический метод	-
1100	362493.31	4317528.50	Картометрический метод	-
1101	362500.37	4317545.70	Картометрический метод	-
1102	362578.98	4317664.60	Картометрический метод	-
1103	362626.28	4317731.34	Картометрический метод	-
1104	362595.39	4317762.58	Картометрический метод	-
1105	362627.22	4317809.09	Картометрический метод	-
1106	362626.79	4317808.72	Картометрический метод	-
1107	362611.49	4317795.68	Картометрический метод	-
1108	362599.92	4317782.04	Картометрический метод	-
1109	362599.84	4317780.79	Картометрический метод	-
1110	362507.02	4317682.01	Картометрический метод	-
1111	362457.91	4317628.03	Картометрический метод	-
1112	362457.31	4317626.65	Картометрический метод	-
1113	362424.18	4317513.45	Картометрический метод	-
1114	362395.40	4317427.34	Картометрический метод	-
1115	362391.35	4317394.58	Картометрический метод	-
1116	362397.11	4317371.22	Картометрический метод	-
1117	362404.76	4317348.66	Картометрический метод	-
1118	362398.63	4317312.37	Картометрический метод	-
1119	362392.84	4317308.18	Картометрический метод	-
1120	362383.85	4317270.26	Картометрический метод	-
1121	362378.22	4317241.28	Картометрический метод	-
1122	362372.83	4317215.96	Картометрический метод	-
1123	362358.67	4317182.98	Картометрический метод	-
1124	362334.53	4317165.40	Картометрический метод	-
1125	362321.74	4317166.29	Картометрический метод	-
1126	362312.68	4317181.62	Картометрический метод	-
1127	362304.29	4317193.22	Картометрический метод	-
1128	362292.35	4317193.14	Картометрический метод	-
1129	362287.33	4317173.29	Картометрический метод	-
1130	362282.04	4317122.26	Картометрический метод	-
1131	362269.92	4317065.28	Картометрический метод	-
1132	362260.50	4317020.96	Картометрический метод	-
1133	362254.23	4316969.07	Картометрический метод	-
1134	362222.61	4316895.10	Картометрический метод	-
1135	362221.26	4316888.77	Картометрический метод	-
1136	362221.54	4316865.80	Картометрический метод	-
1137	362221.05	4316858.49	Картометрический метод	-
1138	362222.86	4316844.59	Картометрический метод	-
1139	362222.37	4316837.28	Картометрический метод	-
1140	362228.58	4316834.09	Картометрический метод	-
1141	362238.93	4316837.96	Картометрический метод	-
1142	362243.87	4316843.12	Картометрический метод	-
1143	362250.33	4316843.59	Картометрический метод	-
1144	362254.22	4316833.22	Картометрический метод	-
1145	362257.86	4316819.20	Картометрический метод	-
1146	362270.46	4316815.56	Картометрический метод	-
1147	362262.65	4316794.99	Картометрический метод	-
1148	362283.40	4316776.10	Картометрический метод	-
1149	362295.44	4316764.24	Картометрический метод	-
1150	362312.37	4316756.63	Картометрический метод	-
1151	362333.59	4316717.51	Картометрический метод	-
1152	362340.50	4316683.98	Картометрический метод	-
1153	362341.00	4316637.13	Картометрический метод	-
1154	362337.06	4316592.43	Картометрический метод	-
1155	362327.26	4316542.62	Картометрический метод	-
1156	362327.01	4316538.97	Картометрический метод	-
1157	362329.62	4316523.18	Картометрический метод	-
1084	362328.50	4316487.38	Картометрический метод	-
37				
1158	360001.55	4322919.43	Картометрический метод	-
1159	360001.77	4322920.30	Картометрический метод	-
1160	360005.09	4322927.11	Картометрический метод	-
1161	360015.62	4322958.32	Картометрический метод	-
1162	360090.86	4323002.45	Картометрический метод	-
1163	360125.70	4323009.12	Картометрический метод	-
1164	360163.57	4323019.08	Картометрический метод	-
1165	360205.52	4323033.64	Картометрический метод	-
1166	360273.25	4323016.45	Картометрический метод	-
1167	360279.58	4323013.25	Картометрический метод	-
1168	360279.48	4323022.84	Картометрический метод	-
1169	360234.54	4323046.30	Картометрический метод	-
1170	360227.77	4323054.02	Картометрический метод	-
1171	360228.85	4323056.56	Картометрический метод	-
1172	360228.82	4323058.87	Картометрический метод	-
1173	360210.51	4323069.97	Картометрический метод	-
1174	360204.47	4323074.31	Картометрический метод	-
1175	360193.65	4323089.21	Картометрический метод	-
1176	360182.10	4323114.09	Картометрический метод	-
1177	360170.97	4323131.73	Картометрический метод	-
1178	360147.51	4323129.84	Картометрический метод	-
1179	360115.83	4323114.22	Картометрический метод	-



1180	360074.36	4323109.30	Картометрический метод	-
1181	360030.07	4323125.40	Картометрический метод	-
1182	359951.20	4323127.63	Картометрический метод	-
1183	359967.15	4322927.43	Картометрический метод	-
1184	359970.00	4322924.67	Картометрический метод	-
1158	360001.55	4322919.43	Картометрический метод	-
38				
1185	360012.80	4323106.19	Картометрический метод	-
1186	360067.64	4323085.97	Картометрический метод	-
1187	360126.74	4323085.42	Картометрический метод	-
1188	360151.73	4323092.36	Картометрический метод	-
1189	360185.67	4323064.91	Картометрический метод	-
1190	360190.77	4323047.42	Картометрический метод	-
1191	360140.97	4323034.61	Картометрический метод	-
1192	360110.68	4323028.38	Картометрический метод	-
1193	360090.07	4323020.25	Картометрический метод	-
1194	360026.33	4323003.67	Картометрический метод	-
1195	360006.27	4323074.17	Картометрический метод	-
1185	360012.80	4323106.19	Картометрический метод	-
39				
1196	387258.62	4304448.86	Картометрический метод	-
1197	387277.90	4304466.40	Картометрический метод	-
1198	387253.61	4304533.25	Картометрический метод	-
1199	387240.14	4304560.66	Картометрический метод	-
1200	387172.85	4304670.97	Картометрический метод	-
1201	387163.93	4304685.57	Картометрический метод	-
1202	387142.71	4304728.76	Картометрический метод	-
1203	387122.87	4304752.61	Картометрический метод	-
1204	387140.96	4304766.49	Картометрический метод	-
1205	387156.10	4304774.70	Картометрический метод	-
1206	387142.92	4304779.21	Картометрический метод	-
1207	387119.53	4304792.06	Картометрический метод	-
1208	387108.55	4304802.40	Картометрический метод	-
1209	387095.33	4304818.32	Картометрический метод	-
1210	387079.56	4304831.61	Картометрический метод	-
1211	387072.64	4304839.14	Картометрический метод	-
1212	387064.31	4304850.59	Картометрический метод	-
1213	387051.09	4304871.81	Картометрический метод	-
1214	387006.21	4304945.05	Картометрический метод	-
1215	386998.92	4304960.91	Картометрический метод	-
1216	386990.69	4304978.25	Картометрический метод	-
1217	386980.10	4304997.45	Картометрический метод	-
1218	386970.59	4305014.80	Картометрический метод	-
1219	386965.72	4305026.04	Картометрический метод	-
1220	386949.59	4305053.52	Картометрический метод	-
1221	386925.54	4305079.22	Картометрический метод	-
1222	386918.18	4305096.33	Картометрический метод	-
1223	386916.29	4305111.99	Картометрический метод	-
1224	386922.00	4305138.68	Картометрический метод	-
1225	386922.24	4305160.69	Картометрический метод	-
1226	386924.05	4305170.68	Картометрический метод	-
1227	386969.88	4305246.57	Картометрический метод	-
1228	387034.58	4305361.84	Картометрический метод	-
1229	387068.26	4305418.14	Картометрический метод	-
1230	387086.06	4305451.74	Картометрический метод	-
1231	387080.16	4305526.14	Картометрический метод	-
1232	387075.55	4305552.80	Картометрический метод	-
1233	387074.32	4305553.14	Картометрический метод	-
1234	387026.75	4305478.18	Картометрический метод	-
1235	386972.67	4305442.12	Картометрический метод	-
1236	386945.18	4305479.86	Картометрический метод	-
1237	386913.80	4305458.08	Картометрический метод	-
1238	386895.37	4305437.47	Картометрический метод	-
1239	386900.14	4305417.13	Картометрический метод	-
1240	386911.85	4305402.27	Картометрический метод	-
1241	386906.96	4305392.93	Картометрический метод	-
1242	386896.59	4305384.89	Картометрический метод	-
1243	386901.92	4305377.62	Картометрический метод	-
1244	386866.39	4305350.90	Картометрический метод	-
1245	386873.88	4305341.01	Картометрический метод	-
1246	386853.37	4305330.36	Картометрический метод	-
1247	386849.30	4305327.67	Картометрический метод	-
1248	386873.96	4305297.94	Картометрический метод	-
1249	386791.15	4305245.42	Картометрический метод	-
1250	386725.52	4305314.28	Картометрический метод	-
1251	386725.18	4305314.63	Картометрический метод	-
1252	386721.77	4305310.89	Картометрический метод	-
1253	386668.12	4305360.37	Картометрический метод	-
1254	386627.48	4305411.63	Картометрический метод	-
1255	386613.11	4305432.82	Картометрический метод	-
1256	386601.01	4305443.45	Картометрический метод	-
1257	386578.35	4305465.93	Картометрический метод	-
1258	386551.90	4305493.27	Картометрический метод	-
1259	386525.86	4305519.95	Картометрический метод	-
1260	386513.62	4305543.29	Картометрический метод	-
1261	386502.97	4305558.89	Картометрический метод	-
1262	386454.59	4305610.38	Картометрический метод	-
1263	386415.93	4305651.77	Картометрический метод	-
1264	386403.92	4305669.75	Картометрический метод	-
1265	386382.77	4305696.34	Картометрический метод	-
1266	386372.39	4305708.60	Картометрический метод	-
1267	386363.94	4305724.02	Картометрический метод	-

1268	386359.72	4305731.64	Картометрический метод	-
1269	386355.13	4305735.38	Картометрический метод	-
1270	386338.44	4305737.09	Картометрический метод	-
1271	386330.10	4305739.64	Картометрический метод	-
1272	386316.47	4305749.86	Картометрический метод	-
1273	386289.73	4305780.68	Картометрический метод	-
1274	386269.12	4305816.96	Картометрический метод	-
1275	386259.58	4305840.46	Картометрический метод	-
1276	386258.73	4305847.45	Картометрический метод	-
1277	386256.18	4305853.41	Картометрический метод	-
1278	386246.64	4305859.53	Картометрический метод	-
1279	386209.52	4305877.42	Картометрический метод	-
1280	386183.45	4305888.15	Картометрический метод	-
1281	386153.61	4305909.95	Картометрический метод	-
1282	386132.32	4305934.64	Картометрический метод	-
1283	386088.21	4305982.33	Картометрический метод	-
1284	386036.35	4306031.73	Картометрический метод	-
1285	386010.79	4306059.87	Картометрический метод	-
1286	385976.33	4306089.46	Картометрический метод	-
1287	385902.75	4306158.70	Картометрический метод	-
1288	385829.92	4306223.58	Картометрический метод	-
1289	385766.49	4306271.68	Картометрический метод	-
1290	385624.97	4306400.61	Картометрический метод	-
1291	385614.27	4306410.26	Картометрический метод	-
1292	385329.85	4306657.10	Картометрический метод	-
1293	385313.89	4306672.90	Картометрический метод	-
1294	385294.83	4306672.14	Картометрический метод	-
1295	385354.33	4306605.90	Картометрический метод	-
1296	385488.73	4306458.66	Картометрический метод	-
1297	385564.71	4306371.50	Картометрический метод	-
1298	385614.40	4306309.88	Картометрический метод	-
1299	385612.75	4306308.38	Картометрический метод	-
1300	385664.53	4306264.51	Картометрический метод	-
1301	385700.68	4306230.23	Картометрический метод	-
1302	385725.51	4306202.89	Картометрический метод	-
1303	385746.19	4306174.82	Картометрический метод	-
1304	385765.82	4306153.98	Картометрический метод	-
1305	385772.82	4306143.76	Картометрический метод	-
1306	385779.32	4306133.58	Картометрический метод	-
1307	385794.15	4306117.69	Картометрический метод	-
1308	385806.42	4306094.30	Картометрический метод	-
1309	385831.01	4306071.08	Картометрический метод	-
1310	385876.90	4306028.94	Картометрический метод	-
1311	385918.12	4306001.47	Картометрический метод	-
1312	385989.14	4305967.31	Картометрический метод	-
1313	386017.85	4305951.98	Картометрический метод	-
1314	386057.82	4305921.01	Картометрический метод	-
1315	386121.02	4305869.47	Картометрический метод	-
1316	386179.89	4305822.33	Картометрический метод	-
1317	386224.62	4305785.92	Картометрический метод	-
1318	386241.52	4305762.72	Картометрический метод	-
1319	386311.93	4305696.34	Картометрический метод	-
1320	386349.24	4305671.70	Картометрический метод	-
1321	386349.82	4305672.68	Картометрический метод	-
1322	386365.60	4305655.71	Картометрический метод	-
1323	386396.96	4305618.69	Картометрический метод	-
1324	386430.83	4305573.31	Картометрический метод	-
1325	386459.37	4305532.40	Картометрический метод	-
1326	386480.21	4305499.19	Картометрический метод	-
1327	386493.45	4305482.39	Картометрический метод	-
1328	386521.13	4305459.46	Картометрический метод	-
1329	386540.01	4305442.77	Картометрический метод	-
1330	386574.19	4305409.65	Картометрический метод	-
1331	386616.70	4305347.80	Картометрический метод	-
1332	386657.28	4305295.29	Картометрический метод	-
1333	386711.29	4305252.07	Картометрический метод	-
1334	386765.03	4305204.78	Картометрический метод	-
1335	386799.52	4305183.93	Картометрический метод	-
1336	386822.92	4305181.26	Картометрический метод	-
1337	386830.41	4305185.86	Картометрический метод	-
1338	386830.63	4305185.66	Картометрический метод	-
1339	386837.42	4305196.01	Картометрический метод	-
1340	386842.77	4305190.38	Картометрический метод	-
1341	386836.57	4305180.41	Картометрический метод	-
1342	386836.70	4305180.29	Картометрический метод	-
1343	386833.03	4305171.34	Картометрический метод	-
1344	386839.69	4305140.66	Картометрический метод	-
1345	386854.52	4305117.10	Картометрический метод	-
1346	386868.63	4305105.87	Картометрический метод	-
1347	386890.74	4305076.16	Картометрический метод	-
1348	386921.82	4305035.07	Картометрический метод	-
1349	386953.18	4304990.37	Картометрический метод	-
1350	386968.31	4304963.71	Картометрический метод	-
1351	386988.65	4304930.54	Картометрический метод	-
1352	387005.08	4304900.21	Картометрический метод	-
1353	387013.34	4304878.13	Картометрический метод	-
1354	387021.37	4304867.84	Картометрический метод	-
1355	387052.96	4304819.03	Картометрический метод	-
1356	387079.79	4304775.68	Картометрический метод	-
1357	387120.50	4304717.53	Картометрический метод	-
1358	387135.36	4304694.47	Картометрический метод	-
1359	387171.51	4304629.47	Картометрический метод	-



1360	387189.95	4304598.49	Картометрический метод	-
1361	387222.46	4304532.72	Картометрический метод	-
1362	387234.80	4304510.35	Картометрический метод	-
1363	387254.63	4304461.86	Картометрический метод	-
1196	387258.62	4304448.86	Картометрический метод	-
40				
1364	387081.13	4305559.45	Картометрический метод	-
1365	387094.15	4305705.48	Картометрический метод	-
1366	387079.23	4305726.15	Картометрический метод	-
1367	387086.49	4305759.42	Картометрический метод	-
1368	387112.95	4305777.96	Картометрический метод	-
1369	387117.09	4305800.80	Картометрический метод	-
1370	387035.13	4305830.13	Картометрический метод	-
1371	387033.62	4305869.70	Картометрический метод	-
1372	387063.13	4305926.95	Картометрический метод	-
1373	387142.61	4305984.24	Картометрический метод	-
1374	387135.75	4306023.24	Картометрический метод	-
1375	387091.95	4306041.11	Картометрический метод	-
1376	387097.15	4306064.20	Картометрический метод	-
1377	387149.53	4306271.26	Картометрический метод	-
1378	387077.34	4306204.86	Картометрический метод	-
1379	387049.56	4306158.68	Картометрический метод	-
1380	387029.42	4306133.34	Картометрический метод	-
1381	386975.88	4306073.25	Картометрический метод	-
1382	386972.10	4306072.89	Картометрический метод	-
1383	386868.98	4306149.33	Картометрический метод	-
1384	386834.93	4306121.30	Картометрический метод	-
1385	386789.82	4306082.91	Картометрический метод	-
1386	386828.25	4306033.25	Картометрический метод	-
1387	386879.07	4305978.92	Картометрический метод	-
1388	386915.13	4305930.32	Картометрический метод	-
1389	386955.05	4305879.45	Картометрический метод	-
1390	386967.60	4305854.66	Картометрический метод	-
1391	386977.66	4305821.34	Картометрический метод	-
1392	386975.73	4305803.32	Картометрический метод	-
1393	386965.43	4305776.28	Картометрический метод	-
1394	386949.21	4305763.15	Картометрический метод	-
1395	386964.59	4305726.82	Картометрический метод	-
1396	387007.78	4305660.49	Картометрический метод	-
1397	387036.72	4305617.70	Картометрический метод	-
1398	387043.33	4305609.71	Картометрический метод	-
1364	387081.13	4305559.45	Картометрический метод	-
41				
1399	381451.98	4308483.86	Картометрический метод	-
1400	381465.82	4308466.12	Картометрический метод	-
1401	381456.44	4308452.07	Картометрический метод	-
1402	381394.49	4308456.36	Картометрический метод	-
1403	381333.66	4308518.19	Картометрический метод	-
1404	381233.19	4308606.03	Картометрический метод	-
1405	380956.70	4308785.37	Картометрический метод	-
1406	380941.15	4308735.03	Картометрический метод	-
1407	380933.00	4308727.77	Картометрический метод	-
1408	380891.70	4308735.08	Картометрический метод	-
1409	380864.69	4308700.13	Картометрический метод	-
1410	380846.67	4308668.52	Картометрический метод	-
1411	380835.17	4308642.83	Картометрический метод	-
1412	380752.35	4308667.69	Картометрический метод	-
1413	380745.85	4308667.97	Картометрический метод	-
1414	380730.42	4308671.92	Картометрический метод	-
1415	380714.65	4308686.83	Картометрический метод	-
1416	380709.56	4308692.52	Картометрический метод	-
1417	380702.14	4308684.38	Картометрический метод	-
1418	380689.03	4308677.36	Картометрический метод	-
1419	380676.23	4308674.81	Картометрический метод	-
1420	380663.46	4308675.42	Картометрический метод	-
1421	380293.54	4308719.70	Картометрический метод	-
1422	380239.35	4308716.17	Картометрический метод	-
1423	380238.58	4308709.66	Картометрический метод	-
1424	379965.00	4308714.75	Картометрический метод	-
1425	379861.31	4308723.06	Картометрический метод	-
1426	379795.40	4308729.24	Картометрический метод	-
1427	379731.65	4308735.21	Картометрический метод	-
1428	379566.85	4308769.28	Картометрический метод	-
1429	379553.75	4308770.22	Картометрический метод	-
1430	379466.90	4308787.66	Картометрический метод	-
1431	379472.49	4308810.27	Картометрический метод	-
1432	379470.67	4308809.08	Картометрический метод	-
1433	379462.70	4308810.72	Картометрический метод	-
1434	379458.17	4308799.29	Картометрический метод	-
1435	379441.29	4308804.57	Картометрический метод	-
1436	379438.48	4308787.48	Картометрический метод	-
1437	379440.10	4308783.82	Картометрический метод	-
1438	379434.74	4308766.69	Картометрический метод	-
1439	379429.15	4308731.14	Картометрический метод	-
1440	379430.63	4308730.89	Картометрический метод	-
1441	379429.40	4308722.91	Картометрический метод	-
1442	379427.92	4308723.17	Картометрический метод	-
1443	379415.42	4308644.75	Картометрический метод	-
1444	379416.90	4308644.55	Картометрический метод	-
1445	379415.62	4308636.99	Картометрический метод	-
1446	379414.14	4308637.19	Картометрический метод	-
1447	379408.44	4308603.56	Картометрический метод	-

1448	379408.77	4308603.51	Картометрический метод	-
1449	379423.76	4308601.80	Картометрический метод	-
1450	379427.31	4308626.64	Картометрический метод	-
1451	379420.56	4308628.06	Картометрический метод	-
1452	379443.71	4308776.22	Картометрический метод	-
1453	379488.51	4308716.12	Картометрический метод	-
1454	379621.80	4308665.31	Картометрический метод	-
1455	379612.32	4308593.32	Картометрический метод	-
1456	379606.27	4308556.52	Картометрический метод	-
1457	379589.02	4308555.62	Картометрический метод	-
1458	379553.51	4308558.18	Картометрический метод	-
1459	379418.86	4308560.57	Картометрический метод	-
1460	379419.08	4308567.72	Картометрический метод	-
1461	379423.06	4308596.90	Картометрический метод	-
1462	379407.95	4308598.69	Картометрический метод	-
1463	379402.95	4308599.55	Картометрический метод	-
1464	379410.29	4308643.05	Картометрический метод	-
1465	379423.49	4308725.97	Картометрический метод	-
1466	379429.94	4308766.69	Картометрический метод	-
1467	379435.30	4308783.82	Картометрический метод	-
1468	379433.68	4308787.48	Картометрический метод	-
1469	379437.45	4308810.75	Картометрический метод	-
1470	379432.39	4308813.09	Картометрический метод	-
1471	379429.98	4308801.50	Картометрический метод	-
1472	379266.12	4308837.87	Картометрический метод	-
1473	379260.33	4308844.96	Картометрический метод	-
1474	379257.43	4308857.19	Картометрический метод	-
1475	379256.66	4308919.58	Картометрический метод	-
1476	379228.15	4308924.45	Картометрический метод	-
1477	379217.32	4308925.81	Картометрический метод	-
1478	379206.03	4308926.24	Картометрический метод	-
1479	379188.69	4308923.06	Картометрический метод	-
1480	379184.81	4308917.66	Картометрический метод	-
1481	379182.60	4308911.08	Картометрический метод	-
1482	379212.68	4308901.83	Картометрический метод	-
1483	379202.05	4308843.17	Картометрический метод	-
1484	379211.56	4308841.04	Картометрический метод	-
1485	379208.84	4308828.33	Картометрический метод	-
1486	379161.22	4308842.40	Картометрический метод	-
1487	379160.39	4308837.38	Картометрический метод	-
1488	379212.64	4308821.87	Картометрический метод	-
1489	379217.91	4308844.91	Картометрический метод	-
1490	379207.59	4308847.07	Картометрический метод	-
1491	379217.60	4308900.43	Картометрический метод	-
1492	379240.74	4308895.38	Картометрический метод	-
1493	379229.15	4308845.07	Картометрический метод	-
1494	379236.23	4308821.02	Картометрический метод	-
1495	379422.32	4308770.60	Картометрический метод	-
1496	379388.80	4308548.62	Картометрический метод	-
1497	379258.86	4308562.64	Картометрический метод	-
1498	379233.31	4308571.41	Картометрический метод	-
1499	379237.21	4308611.50	Картометрический метод	-
1500	379231.97	4308619.12	Картометрический метод	-
1501	379230.73	4308619.28	Картометрический метод	-
1502	379209.60	4308618.91	Картометрический метод	-
1503	379190.81	4308620.23	Картометрический метод	-
1504	379174.92	4308626.15	Картометрический метод	-
1505	379147.67	4308639.17	Картометрический метод	-
1506	379140.32	4308640.05	Картометрический метод	-
1507	379135.40	4308632.99	Картометрический метод	-
1508	379133.87	4308626.80	Картометрический метод	-
1509	379138.58	4308619.81	Картометрический метод	-
1510	379149.48	4308611.27	Картометрический метод	-
1511	379157.44	4308608.50	Картометрический метод	-
1512	379171.85	4308602.67	Картометрический метод	-
1513	379191.93	4308587.57	Картометрический метод	-
1514	379206.47	4308578.04	Картометрический метод	-
1515	379234.78	4308564.21	Картометрический метод	-
1516	379271.96	4308534.29	Картометрический метод	-
1517	379258.99	4308530.90	Картометрический метод	-
1518	379259.11	4308530.84	Картометрический метод	-
1519	379272.12	4308534.23	Картометрический метод	-
1520	379272.09	4308533.75	Картометрический метод	-
1521	379278.35	4308533.05	Картометрический метод	-
1522	379289.59	4308530.88	Картометрический метод	-
1523	379296.33	4308529.39	Картометрический метод	-
1524	379306.41	4308527.85	Картометрический метод	-
1525	379318.32	4308526.00	Картометрический метод	-
1526	379327.02	4308524.74	Картометрический метод	-
1527	379334.17	4308523.59	Картометрический метод	-
1528	379342.24	4308522.47	Картометрический метод	-
1529	379373.00	4308520.23	Картометрический метод	-
1530	379385.57	4308520.09	Картометрический метод	-
1531	379417.13	4308517.32	Картометрический метод	-
1532	379444.81	4308511.96	Картометрический метод	-
1533	379478.12	4308507.59	Картометрический метод	-
1534	379502.90	4308505.86	Картометрический метод	-
1535	379520.89	4308504.41	Картометрический метод	-
1536	379520.90	4308504.41	Картометрический метод	-
1537	379520.94	4308504.41	Картометрический метод	-
1538	379520.94	4308504.40	Картометрический метод	-
1539	379523.24	4308503.98	Картометрический метод	-



1540	379552.95	4308500.84	Картометрический метод	-
1541	379563.00	4308500.67	Картометрический метод	-
1542	379582.12	4308501.45	Картометрический метод	-
1543	379591.32	4308500.54	Картометрический метод	-
1544	379612.25	4308500.67	Картометрический метод	-
1545	379630.95	4308503.06	Картометрический метод	-
1546	379643.10	4308502.74	Картометрический метод	-
1547	379655.35	4308499.77	Картометрический метод	-
1548	379666.01	4308496.90	Картометрический метод	-
1549	379688.55	4308497.44	Картометрический метод	-
1550	379715.52	4308496.88	Картометрический метод	-
1551	379727.69	4308500.53	Картометрический метод	-
1552	379732.33	4308502.58	Картометрический метод	-
1553	379739.02	4308503.70	Картометрический метод	-
1554	379750.37	4308499.20	Картометрический метод	-
1555	379762.56	4308495.44	Картометрический метод	-
1556	379778.79	4308492.71	Картометрический метод	-
1557	379787.70	4308491.30	Картометрический метод	-
1558	379810.52	4308492.08	Картометрический метод	-
1559	379821.54	4308490.51	Картометрический метод	-
1560	379847.96	4308489.72	Картометрический метод	-
1561	379878.37	4308489.18	Картометрический метод	-
1562	379889.20	4308488.69	Картометрический метод	-
1563	379900.02	4308487.30	Картометрический метод	-
1564	380050.78	4308538.56	Картометрический метод	-
1565	380090.97	4308662.84	Картометрический метод	-
1566	380893.60	4308600.52	Картометрический метод	-
1567	381358.31	4308420.84	Картометрический метод	-
1568	381448.93	4308419.11	Картометрический метод	-
1569	381459.45	4308438.58	Картометрический метод	-
1570	381462.70	4308442.99	Картометрический метод	-
1571	381470.30	4308449.20	Картометрический метод	-
1572	381472.58	4308457.90	Картометрический метод	-
1573	381468.89	4308465.75	Картометрический метод	-
1574	381460.44	4308478.16	Картометрический метод	-
1575	381454.33	4308484.72	Картометрический метод	-
1399	381451.98	4308483.86	Картометрический метод	-
42				
1576	379738.99	4308550.16	Картометрический метод	-
1577	379617.61	4308556.24	Картометрический метод	-
1578	379640.72	4308728.99	Картометрический метод	-
1579	379763.36	4308704.18	Картометрический метод	-
1580	379771.12	4308675.24	Картометрический метод	-
1581	379798.09	4308674.14	Картометрический метод	-
1582	379796.49	4308643.17	Картометрический метод	-
1583	379814.46	4308642.09	Картометрический метод	-
1584	379819.67	4308625.68	Картометрический метод	-
1585	379887.72	4308621.32	Картометрический метод	-
1586	379947.16	4308604.01	Картометрический метод	-
1587	379945.67	4308566.15	Картометрический метод	-
1588	379786.70	4308571.77	Картометрический метод	-
1589	379785.01	4308569.75	Картометрический метод	-
1590	379780.90	4308575.12	Картометрический метод	-
1576	379738.99	4308550.16	Картометрический метод	-
43				
1591	379470.66	4310183.11	Картометрический метод	-
1592	379547.29	4310245.75	Картометрический метод	-
1593	379577.61	4310201.66	Картометрический метод	-
1594	379580.71	4310194.97	Картометрический метод	-
1595	379633.25	4310268.09	Картометрический метод	-
1596	379663.22	4310294.01	Картометрический метод	-
1597	379699.93	4310354.98	Картометрический метод	-
1598	379686.66	4310358.61	Картометрический метод	-
1599	379686.63	4310358.62	Картометрический метод	-
1600	379547.11	4310396.04	Картометрический метод	-
1601	379313.78	4310460.66	Картометрический метод	-
1602	379222.61	4310482.98	Картометрический метод	-
1603	378987.64	4310519.75	Картометрический метод	-
1604	378912.79	4310525.22	Картометрический метод	-
1605	378891.40	4310526.78	Картометрический метод	-
1606	378863.29	4310420.59	Картометрический метод	-
1607	378845.63	4310340.55	Картометрический метод	-
1608	378880.38	4310312.00	Картометрический метод	-
1609	378891.44	4310307.34	Картометрический метод	-
1610	378898.82	4310308.11	Картометрический метод	-
1611	378915.41	4310328.30	Картометрический метод	-
1612	378926.19	4310350.91	Картометрический метод	-
1613	378930.07	4310369.93	Картометрический метод	-
1614	378900.84	4310373.39	Картометрический метод	-
1615	378901.76	4310438.80	Картометрический метод	-
1616	378955.89	4310461.54	Картометрический метод	-
1617	378977.90	4310456.34	Картометрический метод	-
1618	379083.16	4310441.04	Картометрический метод	-
1619	379113.76	4310440.43	Картометрический метод	-
1620	379160.07	4310443.76	Картометрический метод	-
1621	379184.85	4310446.63	Картометрический метод	-
1622	379261.24	4310446.24	Картометрический метод	-
1623	379263.01	4310387.78	Картометрический метод	-
1624	379272.12	4310389.62	Картометрический метод	-
1625	379278.08	4310388.20	Картометрический метод	-
1626	379280.92	4310383.10	Картометрический метод	-
1627	379280.98	4310382.62	Картометрический метод	-

1628	379423.70	4310402.32	Картометрический метод	-
1629	379424.07	4310368.06	Картометрический метод	-
1630	379424.21	4310283.03	Картометрический метод	-
1591	379470.66	4310183.11	Картометрический метод	-
44				
1631	378081.22	4310001.67	Картометрический метод	-
1632	378160.68	4310023.69	Картометрический метод	-
1633	378163.53	4310024.93	Картометрический метод	-
1634	378127.89	4310118.66	Картометрический метод	-
1635	378239.07	4310160.20	Картометрический метод	-
1636	378348.65	4310207.73	Картометрический метод	-
1637	378330.44	4310259.43	Картометрический метод	-
1638	378458.08	4310308.91	Картометрический метод	-
1639	378475.31	4310268.14	Картометрический метод	-
1640	378480.78	4310255.19	Картометрический метод	-
1641	378504.22	4310264.18	Картометрический метод	-
1642	378576.65	4310300.35	Картометрический метод	-
1643	378602.32	4310315.34	Картометрический метод	-
1644	378634.58	4310328.75	Картометрический метод	-
1645	378696.19	4310351.54	Картометрический метод	-
1646	378742.36	4310360.73	Картометрический метод	-
1647	378779.75	4310366.24	Картометрический метод	-
1648	378817.05	4310366.77	Картометрический метод	-
1649	378828.96	4310369.04	Картометрический метод	-
1650	378840.79	4310377.50	Картометрический метод	-
1651	378873.79	4310528.07	Картометрический метод	-
1652	378837.71	4310530.70	Картометрический метод	-
1653	378737.79	4310547.41	Картометрический метод	-
1654	378692.31	4310549.36	Картометрический метод	-
1655	378568.45	4310519.82	Картометрический метод	-
1656	378424.01	4310405.83	Картометрический метод	-
1657	378134.62	4310260.79	Картометрический метод	-
1658	377923.16	4310088.42	Картометрический метод	-
1659	377909.76	4310077.99	Картометрический метод	-
1660	377948.35	4310080.52	Картометрический метод	-
1661	377999.92	4310079.64	Картометрический метод	-
1662	377996.16	4310020.76	Картометрический метод	-
1663	378000.59	4310020.60	Картометрический метод	-
1664	378004.46	4310020.34	Картометрический метод	-
1665	378009.23	4310019.26	Картометрический метод	-
1631	378081.22	4310001.67	Картометрический метод	-
45				
1666	378142.09	4310226.85	Картометрический метод	-
1667	378156.40	4310223.46	Картометрический метод	-
1668	378180.44	4310212.52	Картометрический метод	-
1669	378180.83	4310209.46	Картометрический метод	-
1670	378158.17	4310160.15	Картометрический метод	-
1671	378113.54	4310179.45	Картометрический метод	-
1672	378110.67	4310189.63	Картометрический метод	-
1673	378111.88	4310208.47	Картометрический метод	-
1674	378125.11	4310223.21	Картометрический метод	-
1666	378142.09	4310226.85	Картометрический метод	-
46				
1675	378092.07	4310087.64	Картометрический метод	-
1676	378091.83	4310082.14	Картометрический метод	-
1677	378082.36	4310033.12	Картометрический метод	-
1678	378078.74	4310028.06	Картометрический метод	-
1679	378037.51	4310029.40	Картометрический метод	-
1680	378034.91	4310078.33	Картометрический метод	-
1675	378092.07	4310087.64	Картометрический метод	-
47				
1681	362608.01	4318882.43	Картометрический метод	-
1682	362634.64	4318887.14	Картометрический метод	-
1683	362669.03	4318900.72	Картометрический метод	-
1684	362661.72	4318911.82	Картометрический метод	-
1685	362685.32	4318951.12	Картометрический метод	-
1686	362709.02	4318989.27	Картометрический метод	-
1687	362724.82	4319010.97	Картометрический метод	-
1688	362750.37	4319040.24	Картометрический метод	-
1689	362766.48	4319056.11	Картометрический метод	-
1690	362772.60	4319060.54	Картометрический метод	-
1691	362777.39	4319063.11	Картометрический метод	-
1692	362816.67	4319068.59	Картометрический метод	-
1693	362816.75	4319068.72	Картометрический метод	-
1694	362810.88	4319067.92	Картометрический метод	-
1695	362823.57	4319106.42	Картометрический метод	-
1696	362832.62	4319135.13	Картометрический метод	-
1697	362851.22	4319189.12	Картометрический метод	-
1698	362905.55	4319354.27	Картометрический метод	-
1699	362943.04	4319464.87	Картометрический метод	-
1700	362955.06	4319483.85	Картометрический метод	-
1701	363003.93	4319557.53	Картометрический метод	-
1702	363006.93	4319557.21	Картометрический метод	-
1703	363007.93	4319564.32	Картометрический метод	-
1704	362998.50	4319565.77	Картометрический метод	-
1705	362998.72	4319568.96	Картометрический метод	-
1706	362982.94	4319566.32	Картометрический метод	-
1707	362976.90	4319555.84	Картометрический метод	-
1708	362963.14	4319520.15	Картометрический метод	-
1709	362961.05	4319520.91	Картометрический метод	-
1710	362978.45	4319578.23	Картометрический метод	-
1711	363001.23	4319582.33	Картометрический метод	-



1712	363002.08	4319588.21	Картометрический метод	-
1713	363003.75	4319588.01	Картометрический метод	-
1714	363004.46	4319591.95	Картометрический метод	-
1715	362975.08	4319596.91	Картометрический метод	-
1716	362971.48	4319595.59	Картометрический метод	-
1717	362968.68	4319592.78	Картометрический метод	-
1718	362963.24	4319578.15	Картометрический метод	-
1719	362962.27	4319572.19	Картометрический метод	-
1720	362945.16	4319524.88	Картометрический метод	-
1721	362944.71	4319522.06	Картометрический метод	-
1722	362913.71	4319434.92	Картометрический метод	-
1723	362907.43	4319429.22	Картометрический метод	-
1724	362901.78	4319431.21	Картометрический метод	-
1725	362935.29	4319525.40	Картометрический метод	-
1726	362935.99	4319528.63	Картометрический метод	-
1727	362944.82	4319552.54	Картометрический метод	-
1728	362954.84	4319577.70	Картометрический метод	-
1729	362959.07	4319595.94	Картометрический метод	-
1730	362959.69	4319595.74	Картометрический метод	-
1731	362959.60	4319599.58	Картометрический метод	-
1732	362960.25	4319604.67	Картометрический метод	-
1733	362963.48	4319618.16	Картометрический метод	-
1734	362975.29	4319687.31	Картометрический метод	-
1735	362979.00	4319707.89	Картометрический метод	-
1736	362982.15	4319710.20	Картометрический метод	-
1737	362984.83	4319713.46	Картометрический метод	-
1738	362986.65	4319719.92	Картометрический метод	-
1739	362989.04	4319719.00	Картометрический метод	-
1740	362983.86	4319702.81	Картометрический метод	-
1741	362981.82	4319700.87	Картометрический метод	-
1742	362975.44	4319661.70	Картометрический метод	-
1743	362974.90	4319660.43	Картометрический метод	-
1744	362971.99	4319647.00	Картометрический метод	-
1745	362971.59	4319645.86	Картометрический метод	-
1746	362967.72	4319624.15	Картометрический метод	-
1747	362966.96	4319621.98	Картометрический метод	-
1748	362967.70	4319616.03	Картометрический метод	-
1749	362969.05	4319612.18	Картометрический метод	-
1750	362974.94	4319606.03	Картометрический метод	-
1751	363000.70	4319600.11	Картометрический метод	-
1752	363010.97	4319598.18	Картометрический метод	-
1753	363011.53	4319602.39	Картометрический метод	-
1754	363013.70	4319601.99	Картометрический метод	-
1755	363019.01	4319622.91	Картометрический метод	-
1756	363026.90	4319679.64	Картометрический метод	-
1757	363040.86	4319816.35	Картометрический метод	-
1758	363047.60	4319884.37	Картометрический метод	-
1759	363054.49	4319981.01	Картометрический метод	-
1760	363067.78	4320203.51	Картометрический метод	-
1761	363033.09	4320354.74	Картометрический метод	-
1762	363029.49	4320370.26	Картометрический метод	-
1763	363026.59	4320382.76	Картометрический метод	-
1764	363015.73	4320409.42	Картометрический метод	-
1765	362956.59	4320554.64	Картометрический метод	-
1766	362919.85	4320644.89	Картометрический метод	-
1767	362919.41	4320648.49	Картометрический метод	-
1768	362911.80	4320666.64	Картометрический метод	-
1769	362908.11	4320678.76	Картометрический метод	-
1770	362694.88	4320994.80	Картометрический метод	-
1771	362520.93	4321169.14	Картометрический метод	-
1772	362332.48	4321358.25	Картометрический метод	-
1773	362303.94	4321372.83	Картометрический метод	-
1774	362171.23	4321450.24	Картометрический метод	-
1775	361810.77	4321721.33	Картометрический метод	-
1776	361752.34	4321764.95	Картометрический метод	-
1777	361685.21	4321825.80	Картометрический метод	-
1778	361606.86	4321853.35	Картометрический метод	-
1779	361310.33	4322053.24	Картометрический метод	-
1780	361007.60	4322257.35	Картометрический метод	-
1781	361002.80	4322265.41	Картометрический метод	-
1782	360922.63	4322290.79	Картометрический метод	-
1783	360914.55	4322281.80	Картометрический метод	-
1784	360836.59	4322298.81	Картометрический метод	-
1785	360719.11	4322346.69	Картометрический метод	-
1786	360662.05	4322394.10	Картометрический метод	-
1787	360365.39	4322519.48	Картометрический метод	-
1788	360343.37	4322528.57	Картометрический метод	-
1789	360174.67	4322598.39	Картометрический метод	-
1790	360073.26	4322648.84	Картометрический метод	-
1791	359984.03	4322672.21	Картометрический метод	-
1792	359977.04	4322678.96	Картометрический метод	-
1793	359957.74	4322743.68	Картометрический метод	-
1794	359955.11	4322756.88	Картометрический метод	-
1795	359961.18	4322927.83	Картометрический метод	-
1796	359958.78	4322959.42	Картометрический метод	-
1797	359875.10	4322917.51	Картометрический метод	-
1798	359874.37	4322908.59	Картометрический метод	-
1799	359873.47	4322895.31	Картометрический метод	-
1800	359872.92	4322849.81	Картометрический метод	-
1801	359872.41	4322832.13	Картометрический метод	-
1802	359871.96	4322822.40	Картометрический метод	-
1803	359872.49	4322822.35	Картометрический метод	-

1804	359876.03	4322738.61	Картометрический метод	-
1805	359879.56	4322709.15	Картометрический метод	-
1806	359883.28	4322672.32	Картометрический метод	-
1807	359881.89	4322665.52	Картометрический метод	-
1808	359878.64	4322661.61	Картометрический метод	-
1809	359878.41	4322658.17	Картометрический метод	-
1810	359890.37	4322634.34	Картометрический метод	-
1811	359893.95	4322622.58	Картометрический метод	-
1812	359897.75	4322607.37	Картометрический метод	-
1813	359904.93	4322584.32	Картометрический метод	-
1814	359909.74	4322566.97	Картометрический метод	-
1815	359913.04	4322554.54	Картометрический метод	-
1816	359927.17	4322528.72	Картометрический метод	-
1817	359933.16	4322518.63	Картометрический метод	-
1818	359953.53	4322482.94	Картометрический метод	-
1819	359962.96	4322462.50	Картометрический метод	-
1820	359975.30	4322444.16	Картометрический метод	-
1821	359981.29	4322437.52	Картометрический метод	-
1822	359982.47	4322436.90	Картометрический метод	-
1823	359982.36	4322437.24	Картометрический метод	-
1824	359982.51	4322436.88	Картометрический метод	-
1825	359983.29	4322436.47	Картометрический метод	-
1826	359983.81	4322435.30	Картометрический метод	-
1827	359984.99	4322434.48	Картометрический метод	-
1828	359987.96	4322433.33	Картометрический метод	-
1829	359991.40	4322432.15	Картометрический метод	-
1830	359996.28	4322431.34	Картометрический метод	-
1831	359999.56	4322431.34	Картометрический метод	-
1832	360013.82	4322433.86	Картометрический метод	-
1833	360044.10	4322440.88	Картометрический метод	-
1834	360060.19	4322446.32	Картометрический метод	-
1835	360090.62	4322451.92	Картометрический метод	-
1836	360105.84	4322454.84	Картометрический метод	-
1837	360137.46	4322457.32	Картометрический метод	-
1838	360163.11	4322458.33	Картометрический метод	-
1839	360181.93	4322458.89	Картометрический метод	-
1840	360208.51	4322459.84	Картометрический метод	-
1841	360218.54	4322458.91	Картометрический метод	-
1842	360233.82	4322455.73	Картометрический метод	-
1843	360251.59	4322451.20	Картометрический метод	-
1844	360263.78	4322447.54	Картометрический метод	-
1845	360287.68	4322440.00	Картометрический метод	-
1846	360296.66	4322437.50	Картометрический метод	-
1847	360310.65	4322432.54	Картометрический метод	-
1848	360329.97	4322426.73	Картометрический метод	-
1849	360340.25	4322426.01	Картометрический метод	-
1850	360351.04	4322422.44	Картометрический метод	-
1851	360360.15	4322418.29	Картометрический метод	-
1852	360384.48	4322410.26	Картометрический метод	-
1853	360393.93	4322407.72	Картометрический метод	-
1854	360404.20	4322406.77	Картометрический метод	-
1855	360404.16	4322406.24	Картометрический метод	-
1856	360412.73	4322404.53	Картометрический метод	-
1857	360431.93	4322400.37	Картометрический метод	-
1858	360439.76	4322398.18	Картометрический метод	-
1859	360452.53	4322392.60	Картометрический метод	-
1860	360461.62	4322388.22	Картометрический метод	-
1861	360472.74	4322386.03	Картометрический метод	-
1862	360480.93	4322385.69	Картометрический метод	-
1863	360487.82	4322383.34	Картометрический метод	-
1864	360506.28	4322375.25	Картометрический метод	-
1865	360511.20	4322371.62	Картометрический метод	-
1866	360521.68	4322366.90	Картометрический метод	-
1867	360523.34	4322367.26	Картометрический метод	-
1868	360524.88	4322365.74	Картометрический метод	-
1869	360529.74	4322364.70	Картометрический метод	-
1870	360539.60	4322364.71	Картометрический метод	-
1871	360542.47	4322364.81	Картометрический метод	-
1872	360608.55	4322409.47	Картометрический метод	-
1873	360663.21	4322388.49	Картометрический метод	-
1874	360723.08	4322338.07	Картометрический метод	-
1875	360678.37	4322309.44	Картометрический метод	-
1876	360661.17	4322316.45	Картометрический метод	-
1877	360649.25	4322321.26	Картометрический метод	-
1878	360643.40	4322323.76	Картометрический метод	-
1879	360627.93	4322339.45	Картометрический метод	-
1880	360618.88	4322344.79	Картометрический метод	-
1881	360612.06	4322347.48	Картометрический метод	-
1882	360612.59	4322347.18	Картометрический метод	-
1883	360617.16	4322341.94	Картометрический метод	-
1884	360620.57	4322336.78	Картометрический метод	-
1885	360626.35	4322328.64	Картометрический метод	-
1886	360629.45	4322325.84	Картометрический метод	-
1887	360634.59	4322321.97	Картометрический метод	-
1888	360642.61	4322319.06	Картометрический метод	-
1889	360643.27	4322318.55	Картометрический метод	-
1890	360633.51	4322322.21	Картометрический метод	-
1891	360642.17	4322318.13	Картометрический метод	-
1892	360660.57	4322302.24	Картометрический метод	-
1893	360887.28	4322196.95	Картометрический метод	-
1894	360887.81	4322197.40	Картометрический метод	-
1895	360899.15	4322190.71	Картометрический метод	-



1896	360898.96	4322189.38	Картометрический метод	-
1897	360901.69	4322187.80	Картометрический метод	-
1898	360905.66	4322185.65	Картометрический метод	-
1899	360912.07	4322182.71	Картометрический метод	-
1900	360918.41	4322180.65	Картометрический метод	-
1901	360926.38	4322178.72	Картометрический метод	-
1902	360933.12	4322177.00	Картометрический метод	-
1903	360938.76	4322175.61	Картометрический метод	-
1904	360942.42	4322174.36	Картометрический метод	-
1905	360947.57	4322171.26	Картометрический метод	-
1906	360958.40	4322165.52	Картометрический метод	-
1907	360964.19	4322162.74	Картометрический метод	-
1908	360969.77	4322160.48	Картометрический метод	-
1909	360984.01	4322157.24	Картометрический метод	-
1910	360989.41	4322155.99	Картометрический метод	-
1911	360996.64	4322154.12	Картометрический метод	-
1912	361007.54	4322149.49	Картометрический метод	-
1913	361017.04	4322144.34	Картометрический метод	-
1914	361022.44	4322141.22	Картометрический метод	-
1915	361028.25	4322138.70	Картометрический метод	-
1916	361038.30	4322134.38	Картометрический метод	-
1917	361044.87	4322130.06	Картометрический метод	-
1918	361049.35	4322124.51	Картометрический метод	-
1919	361056.66	4322116.40	Картометрический метод	-
1920	361061.50	4322113.02	Картометрический метод	-
1921	361062.26	4322112.67	Картометрический метод	-
1922	361065.98	4322111.30	Картометрический метод	-
1923	361066.16	4322111.25	Картометрический метод	-
1924	361072.46	4322110.44	Картометрический метод	-
1925	361079.88	4322109.67	Картометрический метод	-
1926	361087.83	4322107.37	Картометрический метод	-
1927	361094.37	4322104.54	Картометрический метод	-
1928	361103.93	4322098.39	Картометрический метод	-
1929	361113.84	4322093.83	Картометрический метод	-
1930	361123.24	4322090.93	Картометрический метод	-
1931	361132.67	4322088.40	Картометрический метод	-
1932	361141.15	4322084.82	Картометрический метод	-
1933	361145.24	4322082.66	Картометрический метод	-
1934	361150.97	4322077.03	Картометрический метод	-
1935	361153.89	4322074.64	Картометрический метод	-
1936	361157.81	4322071.56	Картометрический метод	-
1937	361164.42	4322060.29	Картометрический метод	-
1938	361177.88	4322044.84	Картометрический метод	-
1939	361186.32	4322039.73	Картометрический метод	-
1940	361191.95	4322038.01	Картометрический метод	-
1941	361213.11	4322042.37	Картометрический метод	-
1942	361213.25	4322042.27	Картометрический метод	-
1943	361217.90	4322042.07	Картометрический метод	-
1944	361224.95	4322037.59	Картометрический метод	-
1945	361231.82	4322034.12	Картометрический метод	-
1946	361248.40	4322021.25	Картометрический метод	-
1947	361255.49	4322015.39	Картометрический метод	-
1948	361258.86	4322011.80	Картометрический метод	-
1949	361264.15	4322007.19	Картометрический метод	-
1950	361271.52	4322001.82	Картометрический метод	-
1951	361277.34	4321997.55	Картометрический метод	-
1952	361280.74	4321994.69	Картометрический метод	-
1953	361328.12	4321961.29	Картометрический метод	-
1954	361336.23	4321956.04	Картометрический метод	-
1955	361347.99	4321949.37	Картометрический метод	-
1956	361363.72	4321936.80	Картометрический метод	-
1957	361364.56	4321935.60	Картометрический метод	-
1958	361460.88	4321867.70	Картометрический метод	-
1959	361538.05	4321787.56	Картометрический метод	-
1960	361618.14	4321750.49	Картометрический метод	-
1961	361687.28	4321725.98	Картометрический метод	-
1962	361750.27	4321696.72	Картометрический метод	-
1963	361757.77	4321691.49	Картометрический метод	-
1964	361765.26	4321686.26	Картометрический метод	-
1965	361772.61	4321680.91	Картометрический метод	-
1966	361779.67	4321675.19	Картометрический метод	-
1967	361780.01	4321674.96	Картометрический метод	-
1968	361784.43	4321671.98	Картометрический метод	-
1969	361790.17	4321668.05	Картометрический метод	-
1970	361798.37	4321661.59	Картометрический метод	-
1971	361803.39	4321658.50	Картометрический метод	-
1972	361814.36	4321650.67	Картометрический метод	-
1973	361822.09	4321645.03	Картометрический метод	-
1974	361834.58	4321636.45	Картометрический метод	-
1975	361855.81	4321619.80	Картометрический метод	-
1976	361861.87	4321614.67	Картометрический метод	-
1977	361868.74	4321607.92	Картометрический метод	-
1978	361873.99	4321602.46	Картометрический метод	-
1979	361880.95	4321597.13	Картометрический метод	-
1980	361888.23	4321592.70	Картометрический метод	-
1981	361900.20	4321585.98	Картометрический метод	-
1982	361913.76	4321577.72	Картометрический метод	-
1983	361919.62	4321573.51	Картометрический метод	-
1984	361926.03	4321567.71	Картометрический метод	-
1985	361951.05	4321549.10	Картометрический метод	-
1986	361960.36	4321543.74	Картометрический метод	-
1987	361966.61	4321539.38	Картометрический метод	-

1988	361972.71	4321532.95	Картометрический метод	-
1989	361977.56	4321527.38	Картометрический метод	-
1990	361980.51	4321522.73	Картометрический метод	-
1991	361983.30	4321519.40	Картометрический метод	-
1992	361988.78	4321513.52	Картометрический метод	-
1993	361996.10	4321505.69	Картометрический метод	-
1994	361999.82	4321502.69	Картометрический метод	-
1995	362014.59	4321489.11	Картометрический метод	-
1996	362025.65	4321480.62	Картометрический метод	-
1997	362030.17	4321475.86	Картометрический метод	-
1998	362039.12	4321469.09	Картометрический метод	-
1999	362050.43	4321460.46	Картометрический метод	-
2000	362055.51	4321456.32	Картометрический метод	-
2001	362064.96	4321448.99	Картометрический метод	-
2002	362072.95	4321443.60	Картометрический метод	-
2003	362073.37	4321443.56	Картометрический метод	-
2004	362080.05	4321437.87	Картометрический метод	-
2005	362090.87	4321427.70	Картометрический метод	-
2006	362107.52	4321411.12	Картометрический метод	-
2007	362124.79	4321395.79	Картометрический метод	-
2008	362130.43	4321390.17	Картометрический метод	-
2009	362134.36	4321386.50	Картометрический метод	-
2010	362143.79	4321379.04	Картометрический метод	-
2011	362149.01	4321375.02	Картометрический метод	-
2012	362153.88	4321369.71	Картометрический метод	-
2013	362169.82	4321353.96	Картометрический метод	-
2014	362182.69	4321339.47	Картометрический метод	-
2015	362189.56	4321332.71	Картометрический метод	-
2016	362194.50	4321328.44	Картометрический метод	-
2017	362217.76	4321305.12	Картометрический метод	-
2018	362234.91	4321287.98	Картометрический метод	-
2019	362250.15	4321273.58	Картометрический метод	-
2020	362277.19	4321248.16	Картометрический метод	-
2021	362305.66	4321224.48	Картометрический метод	-
2022	362326.45	4321207.08	Картометрический метод	-
2023	362324.27	4321182.14	Картометрический метод	-
2024	362326.24	4321180.27	Картометрический метод	-
2025	362331.88	4321175.00	Картометрический метод	-
2026	362338.83	4321167.03	Картометрический метод	-
2027	362345.43	4321159.46	Картометрический метод	-
2028	362351.55	4321153.04	Картометрический метод	-
2029	362359.92	4321146.65	Картометрический метод	-
2030	362365.44	4321142.33	Картометрический метод	-
2031	362376.44	4321130.52	Картометрический метод	-
2032	362383.23	4321122.93	Картометрический метод	-
2033	362397.92	4321107.68	Картометрический метод	-
2034	362405.43	4321099.66	Картометрический метод	-
2035	362421.87	4321082.42	Картометрический метод	-
2036	362425.63	4321079.90	Картометрический метод	-
2037	362425.65	4321079.96	Картометрический метод	-
2038	362435.78	4321072.08	Картометрический метод	-
2039	362443.43	4321066.12	Картометрический метод	-
2040	362467.45	4321044.78	Картометрический метод	-
2041	362473.87	4321037.22	Картометрический метод	-
2042	362480.24	4321031.72	Картометрический метод	-
2043	362491.22	4321019.72	Картометрический метод	-
2044	362516.54	4320989.87	Картометрический метод	-
2045	362526.39	4320980.38	Картометрический метод	-
2046	362532.35	4320974.35	Картометрический метод	-
2047	362539.87	4320966.53	Картометрический метод	-
2048	362544.50	4320960.21	Картометрический метод	-
2049	362554.73	4320948.08	Картометрический метод	-
2050	362561.47	4320942.55	Картометрический метод	-
2051	362561.90	4320942.23	Картометрический метод	-
2052	362584.09	4320921.58	Картометрический метод	-
2053	362620.29	4320886.84	Картометрический метод	-
2054	362648.27	4320857.92	Картометрический метод	-
2055	362667.99	4320834.07	Картометрический метод	-
2056	362684.39	4320816.44	Картометрический метод	-
2057	362716.92	4320771.86	Картометрический метод	-
2058	362739.48	4320740.32	Картометрический метод	-
2059	362746.43	4320732.35	Картометрический метод	-
2060	362753.87	4320726.21	Картометрический метод	-
2061	362756.95	4320721.87	Картометрический метод	-
2062	362765.63	4320711.90	Картометрический метод	-
2063	362782.29	4320687.15	Картометрический метод	-
2064	362784.60	4320682.50	Картометрический метод	-
2065	362789.73	4320679.51	Картометрический метод	-
2066	362793.40	4320677.20	Картометрический метод	-
2067	362798.59	4320667.67	Картометрический метод	-
2068	362803.16	4320653.17	Картометрический метод	-
2069	362807.86	4320640.62	Картометрический метод	-
2070	362816.93	4320626.92	Картометрический метод	-
2071	362827.97	4320609.47	Картометрический метод	-
2072	362837.85	4320591.27	Картометрический метод	-
2073	362856.63	4320556.88	Картометрический метод	-
2074	362862.86	4320542.27	Картометрический метод	-
2075	362874.64	4320519.21	Картометрический метод	-
2076	362883.54	4320503.03	Картометрический метод	-
2077	362891.89	4320486.88	Картометрический метод	-
2078	362898.80	4320470.00	Картометрический метод	-
2079	362900.55	4320459.04	Картометрический метод	-



2080	362907.84	4320431.29	Картометрический метод	-
2081	362912.19	4320413.48	Картометрический метод	-
2082	362918.04	4320393.33	Картометрический метод	-
2083	362922.30	4320378.30	Картометрический метод	-
2084	362930.12	4320359.36	Картометрический метод	-
2085	362941.12	4320331.12	Картометрический метод	-
2086	362942.65	4320321.74	Картометрический метод	-
2087	362943.10	4320320.43	Картометрический метод	-
2088	362943.53	4320318.09	Картометрический метод	-
2089	362943.81	4320317.77	Картометрический метод	-
2090	362944.26	4320314.10	Картометрический метод	-
2091	362944.41	4320313.27	Картометрический метод	-
2092	362945.88	4320305.26	Картометрический метод	-
2093	362966.80	4320215.67	Картометрический метод	-
2094	362970.41	4320136.47	Картометрический метод	-
2095	362949.98	4320029.04	Картометрический метод	-
2096	362931.05	4319908.34	Картометрический метод	-
2097	362906.02	4319768.34	Картометрический метод	-
2098	362854.39	4319650.53	Картометрический метод	-
2099	362835.48	4319601.01	Картометрический метод	-
2100	362761.77	4319392.81	Картометрический метод	-
2101	362760.89	4319388.80	Картометрический метод	-
2102	362755.55	4319379.73	Картометрический метод	-
2103	362751.69	4319376.11	Картометрический метод	-
2104	362749.17	4319371.84	Картометрический метод	-
2105	362747.73	4319366.93	Картометрический метод	-
2106	362748.87	4319363.24	Картометрический метод	-
2107	362751.59	4319354.16	Картометрический метод	-
2108	362753.66	4319347.90	Картометрический метод	-
2109	362753.45	4319340.69	Картометрический метод	-
2110	362749.35	4319333.47	Картометрический метод	-
2111	362744.18	4319326.88	Картометрический метод	-
2112	362739.82	4319324.13	Картометрический метод	-
2113	362731.71	4319306.91	Картометрический метод	-
2114	362729.22	4319299.03	Картометрический метод	-
2115	362724.46	4319290.19	Картометрический метод	-
2116	362720.04	4319282.44	Картометрический метод	-
2117	362714.94	4319276.96	Картометрический метод	-
2118	362712.51	4319265.74	Картометрический метод	-
2119	362713.33	4319257.34	Картометрический метод	-
2120	362714.81	4319246.40	Картометрический метод	-
2121	362714.89	4319235.27	Картометрический метод	-
2122	362710.68	4319218.34	Картометрический метод	-
2123	362703.61	4319196.04	Картометрический метод	-
2124	362698.20	4319185.86	Картометрический метод	-
2125	362692.14	4319178.50	Картометрический метод	-
2126	362686.49	4319168.74	Картометрический метод	-
2127	362655.82	4319134.63	Картометрический метод	-
2128	362643.07	4319118.47	Картометрический метод	-
2129	362616.22	4319050.21	Картометрический метод	-
2130	362616.39	4319050.51	Картометрический метод	-
2131	362617.11	4319052.26	Картометрический метод	-
2132	362614.83	4319045.04	Картометрический метод	-
2133	362611.53	4319031.71	Картометрический метод	-
2134	362590.04	4318970.42	Картометрический метод	-
2135	362584.50	4318906.21	Картометрический метод	-
2136	362587.62	4318890.43	Картометрический метод	-
1681	362608.01	4318882.43	Картометрический метод	-
48				
2137	363006.90	4319706.14	Картометрический метод	-
2138	363026.71	4319702.14	Картометрический метод	-
2139	363018.39	4319640.15	Картометрический метод	-
2140	363014.34	4319623.05	Картометрический метод	-
2141	363008.85	4319606.91	Картометрический метод	-
2142	363000.70	4319603.75	Картометрический метод	-
2143	362981.17	4319610.92	Картометрический метод	-
2144	362978.25	4319617.87	Картометрический метод	-
2145	362991.82	4319653.42	Картометрический метод	-
2146	362996.14	4319651.83	Картометрический метод	-
2147	363012.54	4319700.18	Картометрический метод	-
2148	363006.09	4319701.55	Картометрический метод	-
2137	363006.90	4319706.14	Картометрический метод	-
49				
2149	363012.49	4320217.61	Картометрический метод	-
2150	363027.67	4320217.49	Картометрический метод	-
2151	363028.08	4320200.80	Картометрический метод	-
2152	363044.57	4320200.30	Картометрический метод	-
2153	363044.19	4320152.90	Картометрический метод	-
2154	363012.50	4320153.92	Картометрический метод	-
2149	363012.49	4320217.61	Картометрический метод	-
50				
2155	362484.17	4323268.90	Картометрический метод	-
2156	362528.03	4323300.15	Картометрический метод	-
2157	362546.77	4323334.14	Картометрический метод	-
2158	362538.22	4323344.27	Картометрический метод	-
2159	362539.41	4323345.81	Картометрический метод	-
2160	362519.90	4323348.12	Картометрический метод	-
2161	362494.32	4323328.70	Картометрический метод	-
2162	362476.01	4323339.43	Картометрический метод	-
2163	362472.58	4323344.45	Картометрический метод	-
2164	362477.28	4323347.44	Картометрический метод	-
2165	362470.99	4323356.57	Картометрический метод	-

2166	362476.90	4323360.94	Картометрический метод	-
2167	362468.94	4323369.13	Картометрический метод	-
2168	362472.96	4323380.66	Картометрический метод	-
2169	362460.90	4323385.91	Картометрический метод	-
2170	362464.46	4323395.21	Картометрический метод	-
2171	362475.98	4323390.18	Картометрический метод	-
2172	362483.14	4323415.34	Картометрический метод	-
2173	362460.20	4323446.13	Картометрический метод	-
2174	362436.34	4323477.38	Картометрический метод	-
2175	362431.31	4323483.15	Картометрический метод	-
2176	362425.57	4323487.41	Картометрический метод	-
2177	362415.72	4323490.66	Картометрический метод	-
2178	362402.29	4323488.75	Картометрический метод	-
2179	362359.96	4323442.31	Картометрический метод	-
2180	362385.84	4323417.66	Картометрический метод	-
2181	362421.41	4323346.23	Картометрический метод	-
2182	362444.27	4323315.17	Картометрический метод	-
2155	362484.17	4323268.90	Картометрический метод	-
51				
2183	362689.59	4324259.91	Картометрический метод	-
2184	362693.87	4324304.75	Картометрический метод	-
2185	362690.46	4324305.60	Картометрический метод	-
2186	362695.32	4324331.20	Картометрический метод	-
2187	362682.66	4324321.79	Картометрический метод	-
2188	362501.63	4324433.88	Картометрический метод	-
2189	362503.19	4324437.14	Картометрический метод	-
2190	362298.48	4324564.12	Картометрический метод	-
2191	362282.51	4324573.45	Картометрический метод	-
2192	362273.85	4324578.51	Картометрический метод	-
2193	362165.42	4324641.87	Картометрический метод	-
2194	362055.40	4324714.06	Картометрический метод	-
2195	362032.24	4324731.34	Картометрический метод	-
2196	361833.92	4324879.35	Картометрический метод	-
2197	361819.33	4324899.14	Картометрический метод	-
2198	360653.99	4325662.67	Картометрический метод	-
2199	360645.30	4325659.14	Картометрический метод	-
2200	360677.42	4325632.84	Картометрический метод	-
2201	360999.95	4325368.54	Картометрический метод	-
2202	362256.85	4324542.97	Картометрический метод	-
2203	362265.28	4324537.43	Картометрический метод	-
2204	362686.91	4324260.49	Картометрический метод	-
2183	362689.59	4324259.91	Картометрический метод	-
52				
2205	382218.54	4308679.82	Картометрический метод	-
2206	382198.40	4308682.01	Картометрический метод	-
2207	382169.04	4308684.04	Картометрический метод	-
2208	382128.77	4308686.71	Картометрический метод	-
2209	382110.89	4308688.06	Картометрический метод	-
2210	382114.74	4308812.36	Картометрический метод	-
2211	382170.85	4308796.48	Картометрический метод	-
2212	382222.64	4308709.83	Картометрический метод	-
2213	382220.83	4308694.77	Картометрический метод	-
2205	382218.54	4308679.82	Картометрический метод	-

Средняя квадратическая погрешность положения характерной точки (Mt) - 10 см

Лист № 3

ОПИСАНИЕ МЕСТОПОЛОЖЕНИЯ ГРАНИЦ

Границы территориальной зоны СН-3
 Зона зеленых насаждений специального назначения ЗАТО Северск Томской области
 (наименование объекта)
 План границ объекта
 Рисунок не приводится

СВЕДЕНИЯ О ГРАНИЦАХ ТЕРРИТОРИАЛЬНОЙ ЗОНЫ СНЕГОТВАЛОВ – «СН-4»

ОПИСАНИЕ МЕСТОПОЛОЖЕНИЯ ГРАНИЦ		Лист № 1
Границы территориальной зоны СН-4 Зона снегоотвалов ЗАТО Северск Томской области (наименование объекта, местоположение границ которого описано (далее - объект) Сведения об объекте		
№пп	Характеристики объекта	Описание характеристик
1	Местоположение объекта	Томская область, ЗАТО Северск
2	Площадь объекта +/- величина погрешности определения площади (P +/- Дельта P)	19344 кв.м.
3	Иные характеристики объекта	Вид зоны: границы территориальной зоны СН-4 Зона снегоотвалов ЗАТО Северск Томской области

ОПИСАНИЕ МЕСТОПОЛОЖЕНИЯ ГРАНИЦ				Лист № 2
Границы территориальной зоны СН-4 Зона снегоотвалов ЗАТО Северск Томской области (наименование объекта землеустройства) Сведения о местоположении границ объекта				
1. Система координат		МСК-70		
2. Сведения о характерных точках границ объекта землеустройства				
Обозначение характерных точек границ	Координаты, м		Метод определения координат и средняя квадратическая погрешность положения характерной точки (M _i), м <*>	Описание закрепления точки
	X	Y		
1				
1	364787.31	4321996.81	Картометрический метод	-
2	364814.85	4321987.12	Картометрический метод	-
3	364851.91	4321974.35	Картометрический метод	-
4	364894.89	4321969.93	Картометрический метод	-
5	364920.29	4321985.68	Картометрический метод	-
6	364940.55	4322025.06	Картометрический метод	-
7	364942.56	4322073.81	Картометрический метод	-
8	364944.58	4322121.25	Картометрический метод	-
9	364908.93	4322138.20	Картометрический метод	-
10	364861.73	4322144.86	Картометрический метод	-
11	364837.54	4322139.73	Картометрический метод	-
12	364825.60	4322100.67	Картометрический метод	-
13	364831.16	4322075.48	Картометрический метод	-
14	364828.29	4322062.06	Картометрический метод	-
15	364818.31	4322044.26	Картометрический метод	-
16	364806.32	4322025.65	Картометрический метод	-
17	364787.31	4321996.81	Картометрический метод	-

**СВЕДЕНИЯ О ГРАНИЦАХ ТЕРРИТОРИАЛЬНОЙ ЗОНЫ, ПРЕДНАЗНАЧЕННОЙ
ДЛЯ ВЕДЕНИЯ ДАЧНОГО ХОЗЯЙСТВА, САДОВОДСТВА, ОГОРОДНИЧЕСТВА НА ЗЕМЛЯХ СЕЛЬСКОХОЗЯЙСТВЕННОГО НАЗНАЧЕНИЯ – «СХ-1»**

ОПИСАНИЕ МЕСТОПОЛОЖЕНИЯ ГРАНИЦ		Лист № 1
<p align="center">Границы территориальной зоны СХ-1 Зона, предназначенная для ведения дачного хозяйства, садоводства, огородничества на землях сельскохозяйственного назначения ЗАТО Северск Томской области (наименование объекта, местоположение границ которого описано (далее - объект)</p>		
Сведения об объекте		
№пп	Характеристики объекта	Описание характеристик
1	Местоположение объекта	Томская область, ЗАТО Северск
2	Площадь объекта +/- величина погрешности определения площади (Р +/- Дельта Р)	1619,88га ± 0,35га
3	Иные характеристики объекта	Вид зоны: границы территориальной зоны СХ-1 Зона, предназначенная для ведения дачного хозяйства, садоводства, огородничества на землях сельскохозяйственного назначения ЗАТО Северск Томской области

ОПИСАНИЕ МЕСТОПОЛОЖЕНИЯ ГРАНИЦ				Лист № 2
<p align="center">Границы территориальной зоны СХ-1 Зона, предназначенная для ведения дачного хозяйства, садоводства, огородничества на землях сельскохозяйственного назначения ЗАТО Северск Томской области (наименование объекта землеустройства)</p>				
Сведения о местоположении границ объекта				
1. Система координат МСК-70				
2. Сведения о характерных точках границ объекта				
Обозначение характерных точек границ	Координаты, м		Метод определения координат и средняя квадратическая погрешность положения характерной точки (Mt), м <*>	Описание обозначения точки
	X	Y		
1				
1	371460.44	4310990.05	Картометрический метод	-
2	371659.96	4311029.44	Картометрический метод	-
3	371796.52	4311066.03	Картометрический метод	-
4	371922.98	4311115.68	Картометрический метод	-
5	372005.64	4311156.94	Картометрический метод	-
6	371906.16	4311168.29	Картометрический метод	-
7	371797.10	4311199.65	Картометрический метод	-
8	371701.77	4311058.50	Картометрический метод	-
9	371668.86	4311125.72	Картометрический метод	-
10	371455.72	4311030.64	Картометрический метод	-
1	371460.44	4310990.05	Картометрический метод	-
2				
1	371258.13	4310973.43	Картометрический метод	-
2	371339.14	4310974.75	Картометрический метод	-
3	371301.13	4311087.06	Картометрический метод	-
4	371475.01	4311131.04	Картометрический метод	-
5	371442.18	4311261.60	Картометрический метод	-
6	371333.64	4311291.42	Картометрический метод	-
7	371414.91	4311515.47	Картометрический метод	-
8	371325.72	4311540.69	Картометрический метод	-
9	371244.11	4311460.41	Картометрический метод	-
10	371100.54	4311530.62	Картометрический метод	-
11	371060.84	4311497.86	Картометрический метод	-
12	370906.30	4311590.66	Картометрический метод	-
13	370880.10	4311531.48	Картометрический метод	-
14	370848.59	4311433.33	Картометрический метод	-
15	370845.67	4311390.94	Картометрический метод	-
16	370852.71	4311363.64	Картометрический метод	-
17	371117.21	4311023.05	Картометрический метод	-
18	371162.41	4311000.68	Картометрический метод	-
19	371193.25	4310989.60	Картометрический метод	-
11	371258.13	4310973.43	Картометрический метод	-
3				
20	367798.54	4313879.03	Картометрический метод	-
21	368131.81	4313918.48	Картометрический метод	-
22	368091.95	4313985.15	Картометрический метод	-
23	368126.21	4314002.70	Картометрический метод	-
24	368103.03	4314051.87	Картометрический метод	-
25	368144.78	4314072.77	Картометрический метод	-
26	368138.82	4314085.98	Картометрический метод	-
27	368095.31	4314066.12	Картометрический метод	-
28	367999.18	4314261.56	Картометрический метод	-
29	368016.82	4314494.25	Картометрический метод	-
30	367801.68	4314510.21	Картометрический метод	-
31	367766.82	4313968.24	Картометрический метод	-
32	367790.87	4313956.74	Картометрический метод	-
20	367798.54	4313879.03	Картометрический метод	-
4				
33	375818.11	4314013.62	Картометрический метод	-



34	375830.36	4314019.25	Картометрический метод	-
35	375950.04	4314207.44	Картометрический метод	-
36	375989.48	4314266.59	Картометрический метод	-
37	376028.74	4314323.86	Картометрический метод	-
38	376066.60	4314381.95	Картометрический метод	-
39	376105.83	4314438.83	Картометрический метод	-
40	376115.08	4314452.78	Картометрический метод	-
41	376117.92	4314457.37	Картометрический метод	-
42	376142.88	4314496.21	Картометрический метод	-
43	376185.30	4314561.38	Картометрический метод	-
44	376220.88	4314613.38	Картометрический метод	-
45	376257.59	4314671.15	Картометрический метод	-
46	376295.45	4314728.58	Картометрический метод	-
47	376335.51	4314786.85	Картометрический метод	-
48	376381.68	4314859.06	Картометрический метод	-
49	376421.49	4314918.51	Картометрический метод	-
50	376455.58	4314970.24	Картометрический метод	-
51	376525.51	4315077.25	Картометрический метод	-
52	376601.20	4315192.75	Картометрический метод	-
53	376640.08	4315249.68	Картометрический метод	-
54	376669.19	4315293.92	Картометрический метод	-
55	376678.34	4315309.10	Картометрический метод	-
56	376724.79	4315379.22	Картометрический метод	-
57	376755.97	4315425.98	Картометрический метод	-
58	376793.40	4315483.02	Картометрический метод	-
59	376830.70	4315538.21	Картометрический метод	-
60	376869.72	4315597.31	Картометрический метод	-
61	377081.88	4315915.63	Картометрический метод	-
62	377102.81	4315948.26	Картометрический метод	-
63	377109.92	4315960.99	Картометрический метод	-
64	377112.32	4315964.93	Картометрический метод	-
65	377114.56	4315963.41	Картометрический метод	-
66	377136.95	4316001.15	Картометрический метод	-
67	377135.10	4316002.44	Картометрический метод	-
68	377135.10	4316002.45	Картометрический метод	-
69	377147.03	4316020.12	Картометрический метод	-
70	377161.95	4316042.23	Картометрический метод	-
71	377173.35	4316063.10	Картометрический метод	-
72	377200.94	4316103.57	Картометрический метод	-
73	377268.40	4316126.04	Картометрический метод	-
74	377306.22	4316124.18	Картометрический метод	-
75	377365.36	4316073.15	Картометрический метод	-
76	377486.89	4316016.59	Картометрический метод	-
77	377539.68	4316063.81	Картометрический метод	-
78	377491.62	4316223.62	Картометрический метод	-
79	377486.66	4316445.93	Картометрический метод	-
80	377604.06	4316571.52	Картометрический метод	-
81	377684.22	4316559.05	Картометрический метод	-
82	377709.26	4316598.10	Картометрический метод	-
83	377703.70	4316685.14	Картометрический метод	-
84	377730.78	4316795.95	Картометрический метод	-
85	377962.11	4316940.70	Картометрический метод	-
86	377987.99	4317026.15	Картометрический метод	-
87	378018.61	4317072.50	Картометрический метод	-
88	378031.19	4317096.94	Картометрический метод	-
89	377950.53	4317176.88	Картометрический метод	-
90	377954.78	4317406.55	Картометрический метод	-
91	377722.34	4317490.38	Картометрический метод	-
92	377734.21	4317527.39	Картометрический метод	-
93	377648.41	4317706.14	Картометрический метод	-
94	377816.58	4317847.25	Картометрический метод	-
95	377883.47	4317824.78	Картометрический метод	-
96	378090.86	4317724.81	Картометрический метод	-
97	378153.19	4317708.11	Картометрический метод	-
98	378163.51	4317789.16	Картометрический метод	-
99	378228.56	4317826.10	Картометрический метод	-
100	378230.55	4317874.86	Картометрический метод	-
101	378180.12	4317905.12	Картометрический метод	-
102	378163.01	4317982.68	Картометрический метод	-
103	378045.08	4318049.19	Картометрический метод	-
104	378025.47	4318060.24	Картометрический метод	-
105	378010.23	4318068.84	Картометрический метод	-
106	378010.23	4318068.84	Картометрический метод	-
107	377956.50	4318099.14	Картометрический метод	-
108	377897.74	4318035.59	Картометрический метод	-
109	377842.51	4318052.65	Картометрический метод	-
110	377774.23	4318100.34	Картометрический метод	-
111	377709.88	4318033.99	Картометрический метод	-
112	377617.03	4318055.25	Картометрический метод	-
113	377592.44	4317935.00	Картометрический метод	-
114	377529.51	4317815.37	Картометрический метод	-
115	377407.59	4317828.12	Картометрический метод	-
116	377312.98	4317910.18	Картометрический метод	-
117	377065.08	4317584.80	Картометрический метод	-
118	376345.18	4316558.13	Картометрический метод	-
119	376010.72	4316014.19	Картометрический метод	-
120	375926.24	4315897.84	Картометрический метод	-
121	375793.29	4315818.41	Картометрический метод	-
122	375762.64	4315749.71	Картометрический метод	-
123	375798.56	4315696.34	Картометрический метод	-
124	375713.99	4315551.11	Картометрический метод	-
125	375617.82	4315613.16	Картометрический метод	-

126	375569.64	4315545.59	Картометрический метод	-
127	375541.29	4315426.81	Картометрический метод	-
128	375497.78	4315342.09	Картометрический метод	-
129	375491.70	4315275.62	Картометрический метод	-
130	375420.76	4315136.92	Картометрический метод	-
131	375468.10	4315106.21	Картометрический метод	-
132	375370.06	4314946.49	Картометрический метод	-
133	375390.83	4314583.74	Картометрический метод	-
134	375404.32	4314394.39	Картометрический метод	-
135	375296.78	4314247.41	Картометрический метод	-
136	375345.41	4314179.53	Картометрический метод	-
137	375459.09	4314157.33	Картометрический метод	-
138	375657.80	4314080.82	Картометрический метод	-
33	375818.11	4314013.62	Картометрический метод	-
5				
139	375994.90	4312832.53	Картометрический метод	-
140	376021.56	4313027.84	Картометрический метод	-
141	376065.45	4313356.68	Картометрический метод	-
142	376185.47	4313342.63	Картометрический метод	-
143	376246.69	4313846.60	Картометрический метод	-
144	376140.43	4313890.25	Картометрический метод	-
145	376308.98	4313962.71	Картометрический метод	-
146	376381.77	4313971.26	Картометрический метод	-
147	376501.78	4313954.16	Картометрический метод	-
148	376583.44	4313911.73	Картометрический метод	-
149	376647.95	4314067.24	Картометрический метод	-
150	376567.18	4314486.23	Картометрический метод	-
151	376650.56	4314612.65	Картометрический метод	-
152	376721.61	4314643.02	Картометрический метод	-
153	376726.29	4314727.12	Картометрический метод	-
154	376823.24	4314790.09	Картометрический метод	-
155	376906.54	4314773.99	Картометрический метод	-
156	376928.91	4314809.04	Картометрический метод	-
157	377055.44	4314811.11	Картометрический метод	-
158	377120.93	4314907.02	Картометрический метод	-
159	377152.75	4315146.05	Картометрический метод	-
160	377217.63	4315273.73	Картометрический метод	-
161	377261.62	4315283.52	Картометрический метод	-
162	377350.09	4315494.32	Картометрический метод	-
163	377324.75	4315525.85	Картометрический метод	-
164	377405.32	4315730.89	Картометрический метод	-
165	377468.42	4315813.25	Картометрический метод	-
166	377488.10	4315828.47	Картометрический метод	-
167	377423.61	4315896.99	Картометрический метод	-
168	377410.80	4315911.73	Картометрический метод	-
169	377284.98	4315999.35	Картометрический метод	-
170	377283.08	4316017.48	Картометрический метод	-
171	377240.28	4316056.93	Картометрический метод	-
172	377268.40	4316126.04	Картометрический метод	-
173	377200.94	4316103.57	Картометрический метод	-
174	377207.90	4316098.59	Картометрический метод	-
175	377180.48	4316058.45	Картометрический метод	-
176	377173.84	4316049.45	Картометрический метод	-
177	377153.04	4316016.58	Картометрический метод	-
178	377153.05	4316015.99	Картометрический метод	-
179	377153.05	4316015.99	Картометрический метод	-
180	377141.66	4315999.28	Картометрический метод	-
181	377133.36	4315985.20	Картометрический метод	-
182	377134.29	4315984.61	Картометрический метод	-
183	377115.18	4315952.89	Картометрический метод	-
184	377110.10	4315943.87	Картометрический метод	-
185	377088.99	4315910.98	Картометрический метод	-
186	376876.80	4315592.62	Картометрический метод	-
187	376837.76	4315533.49	Картометрический метод	-
188	376800.47	4315478.30	Картометрический метод	-
189	376763.07	4315421.30	Картометрический метод	-
190	376731.88	4315374.50	Картометрический метод	-
191	376685.52	4315304.58	Картометрический метод	-
192	376676.39	4315289.39	Картометрический метод	-
193	376647.14	4315244.94	Картометрический метод	-
194	376608.26	4315188.02	Картометрический метод	-
195	376532.62	4315072.59	Картометрический метод	-
196	376462.68	4314965.57	Картометрический метод	-
197	376428.57	4314913.82	Картометрический метод	-
198	376388.80	4314854.42	Картометрический метод	-
199	376342.59	4314782.16	Картометрический метод	-
200	376302.50	4314723.82	Картометрический метод	-
201	376264.73	4314666.51	Картометрический метод	-
202	376227.98	4314608.69	Картометрический метод	-
203	376192.37	4314556.66	Картометрический метод	-
204	376150.01	4314491.58	Картометрический метод	-
205	376112.91	4314434.11	Картометрический метод	-
206	376073.66	4314377.22	Картометрический метод	-
207	376035.80	4314319.12	Картометрический метод	-
208	375996.52	4314261.82	Картометрический метод	-
209	375957.17	4314202.80	Картометрический метод	-
210	375837.47	4314014.58	Картометрический метод	-
211	375779.32	4313928.82	Картометрический метод	-
212	375727.29	4313846.37	Картометрический метод	-
213	375675.37	4313765.68	Картометрический метод	-
214	375643.14	4313715.54	Картометрический метод	-
215	375586.95	4313640.32	Картометрический метод	-



216	375550.81	4313602.91	Картометрический метод	-
217	375508.16	4313573.42	Картометрический метод	-
218	375486.01	4313561.50	Картометрический метод	-
219	375458.25	4313549.39	Картометрический метод	-
220	375415.12	4313523.25	Картометрический метод	-
221	375378.60	4313500.29	Картометрический метод	-
222	375358.26	4313483.94	Картометрический метод	-
223	375331.57	4313464.30	Картометрический метод	-
224	375282.40	4313423.22	Картометрический метод	-
225	375240.48	4313382.93	Картометрический метод	-
226	375197.35	4313333.78	Картометрический метод	-
227	375184.07	4313310.93	Картометрический метод	-
228	375130.65	4313238.82	Картометрический метод	-
229	375133.86	4313232.03	Картометрический метод	-
230	375185.44	4313140.58	Картометрический метод	-
231	375266.16	4313101.70	Картометрический метод	-
232	375346.13	4312983.14	Картометрический метод	-
233	375427.63	4312897.11	Картометрический метод	-
234	375547.80	4312841.63	Картометрический метод	-
235	375694.49	4312936.32	Картометрический метод	-
236	375778.47	4312897.95	Картометрический метод	-
237	375986.76	4312833.84	Картометрический метод	-
139	375994.90	4312832.53	Картометрический метод	-
6				
238	381644.81	4318842.98	Картометрический метод	-
239	381657.17	4318847.50	Картометрический метод	-
240	381660.45	4318875.41	Картометрический метод	-
241	381678.52	4318884.90	Картометрический метод	-
242	381696.00	4318905.14	Картометрический метод	-
243	381708.15	4318925.75	Картометрический метод	-
244	381719.83	4318939.69	Картометрический метод	-
245	381722.18	4318954.28	Картометрический метод	-
246	381747.09	4318984.73	Картометрический метод	-
247	381772.19	4318999.09	Картометрический метод	-
248	381802.43	4319029.18	Картометрический метод	-
249	381798.66	4319052.23	Картометрический метод	-
250	381844.71	4319078.54	Картометрический метод	-
251	381891.46	4319095.43	Картометрический метод	-
252	381921.92	4319109.42	Картометрический метод	-
253	381944.55	4319126.62	Картометрический метод	-
254	381985.19	4319149.50	Картометрический метод	-
255	382023.60	4319081.01	Картометрический метод	-
256	382063.71	4319121.84	Картометрический метод	-
257	382255.31	4319331.82	Картометрический метод	-
258	382209.30	4319357.78	Картометрический метод	-
259	382137.87	4319419.31	Картометрический метод	-
260	382112.88	4319437.12	Картометрический метод	-
261	382100.29	4319444.55	Картометрический метод	-
262	382073.43	4319469.64	Картометрический метод	-
263	382052.49	4319451.42	Картометрический метод	-
264	382035.49	4319429.35	Картометрический метод	-
265	382004.40	4319393.36	Картометрический метод	-
266	381959.58	4319348.20	Картометрический метод	-
267	381948.83	4319373.96	Картометрический метод	-
268	381939.21	4319398.45	Картометрический метод	-
269	381940.26	4319422.22	Картометрический метод	-
270	381936.39	4319461.22	Картометрический метод	-
271	381925.03	4319520.99	Картометрический метод	-
272	381860.09	4319538.59	Картометрический метод	-
273	381826.65	4319537.31	Картометрический метод	-
274	381755.14	4319528.54	Картометрический метод	-
275	381718.22	4319520.37	Картометрический метод	-
276	381712.87	4319511.79	Картометрический метод	-
277	381663.01	4319480.08	Картометрический метод	-
278	381636.20	4319471.20	Картометрический метод	-
279	381611.24	4319472.33	Картометрический метод	-
280	381606.05	4319466.14	Картометрический метод	-
281	381557.36	4319459.96	Картометрический метод	-
282	381552.16	4319453.77	Картометрический метод	-
283	381566.50	4319411.06	Картометрический метод	-
284	381578.55	4319413.21	Картометрический метод	-
285	381580.64	4319391.62	Картометрический метод	-
286	381590.12	4319364.74	Картометрический метод	-
287	381589.59	4319339.76	Картометрический метод	-
288	381596.00	4319294.62	Картометрический метод	-
289	381607.47	4319296.81	Картометрический метод	-
290	381609.95	4319272.20	Картометрический метод	-
291	381590.40	4319247.93	Картометрический метод	-
292	381589.24	4319239.68	Картометрический метод	-
293	381623.10	4319117.57	Картометрический метод	-
294	381624.17	4319098.43	Картометрический метод	-
295	381625.04	4319059.05	Картометрический метод	-
296	381633.13	4319020.95	Картометрический метод	-
297	381624.29	4319013.81	Картометрический метод	-
298	381624.15	4319003.10	Картометрический метод	-
299	381630.30	4318997.31	Картометрический метод	-
300	381644.58	4318996.92	Картометрический метод	-
301	381652.95	4318980.50	Картометрический метод	-
302	381647.76	4318963.44	Картометрический метод	-
303	381619.77	4318946.59	Картометрический метод	-
304	381602.98	4318916.92	Картометрический метод	-
305	381581.02	4318890.27	Картометрический метод	-

306	381583.05	4318880.75	Картометрический метод	-
307	381607.49	4318865.67	Картометрический метод	-
308	381618.48	4318850.16	Картометрический метод	-
238	381644.81	4318842.98	Картометрический метод	-
7				
309	379779.97	4317737.22	Картометрический метод	-
310	379805.93	4317813.14	Картометрический метод	-
311	379687.92	4317811.28	Картометрический метод	-
312	379650.01	4317803.27	Картометрический метод	-
313	379583.83	4317901.66	Картометрический метод	-
314	379518.01	4317911.30	Картометрический метод	-
315	379457.18	4317946.34	Картометрический метод	-
316	379403.87	4317924.54	Картометрический метод	-
317	379430.51	4317860.20	Картометрический метод	-
318	379399.91	4317788.99	Картометрический метод	-
319	379150.35	4317702.86	Картометрический метод	-
320	379085.36	4317748.59	Картометрический метод	-
321	379023.16	4317675.91	Картометрический метод	-
322	378942.21	4317713.16	Картометрический метод	-
323	378885.09	4317638.02	Картометрический метод	-
324	378918.12	4317605.36	Картометрический метод	-
325	379004.14	4317541.41	Картометрический метод	-
326	379065.50	4317532.36	Картометрический метод	-
327	379091.27	4317478.25	Картометрический метод	-
328	379143.14	4317454.02	Картометрический метод	-
329	379232.96	4317474.19	Картометрический метод	-
330	379227.47	4317541.88	Картометрический метод	-
331	379245.91	4317592.06	Картометрический метод	-
332	379300.71	4317624.84	Картометрический метод	-
333	379364.60	4317579.41	Картометрический метод	-
334	379487.50	4317632.25	Картометрический метод	-
335	379471.61	4317696.52	Картометрический метод	-
336	379530.21	4317723.28	Картометрический метод	-
309	379779.97	4317737.22	Картометрический метод	-
8				
337	380652.85	4311474.24	Картометрический метод	-
338	380635.68	4311538.41	Картометрический метод	-
339	380592.18	4311569.53	Картометрический метод	-
340	380261.73	4311441.96	Картометрический метод	-
341	380231.13	4311411.51	Картометрический метод	-
342	380234.37	4311401.45	Картометрический метод	-
343	380236.72	4311377.19	Картометрический метод	-
344	380239.33	4311371.74	Картометрический метод	-
345	380276.97	4311281.85	Картометрический метод	-
346	380291.83	4311246.36	Картометрический метод	-
347	380335.88	4311259.07	Картометрический метод	-
348	380413.36	4311107.02	Картометрический метод	-
349	380457.62	4311123.04	Картометрический метод	-
350	380430.96	4311289.82	Картометрический метод	-
351	380494.33	4311282.12	Картометрический метод	-
352	380533.49	4311356.50	Картометрический метод	-
353	380635.16	4311422.41	Картометрический метод	-
337	380652.85	4311474.24	Картометрический метод	-
9				
354	382215.75	4309283.26	Картометрический метод	-
355	382244.76	4309292.13	Картометрический метод	-
356	382278.64	4309343.94	Картометрический метод	-
357	382514.27	4309450.05	Картометрический метод	-
358	382558.69	4309735.29	Картометрический метод	-
359	382544.15	4309882.72	Картометрический метод	-
360	382637.88	4310186.23	Картометрический метод	-
361	382794.56	4310357.62	Картометрический метод	-
362	382808.16	4310399.03	Картометрический метод	-
363	381527.54	4310814.41	Картометрический метод	-
364	381462.98	4310784.77	Картометрический метод	-
365	381518.19	4310639.37	Картометрический метод	-
366	381445.32	4310529.10	Картометрический метод	-
367	381590.62	4310439.13	Картометрический метод	-
368	381524.11	4310418.10	Картометрический метод	-
369	381595.29	4310360.40	Картометрический метод	-
370	381500.02	4310285.49	Картометрический метод	-
371	381552.86	4310189.36	Картометрический метод	-
372	381436.37	4310129.48	Картометрический метод	-
373	381449.52	4310006.38	Картометрический метод	-
374	381356.01	4309958.29	Картометрический метод	-
375	381434.46	4309810.38	Картометрический метод	-
376	381347.96	4309770.48	Картометрический метод	-
377	381436.86	4309737.83	Картометрический метод	-
378	381360.54	4309673.58	Картометрический метод	-
379	381354.75	4309662.79	Картометрический метод	-
380	381449.23	4309637.43	Картометрический метод	-
381	381504.27	4309615.05	Картометрический метод	-
382	381749.36	4309529.01	Картометрический метод	-
383	382161.75	4309305.21	Картометрический метод	-
354	382215.75	4309283.26	Картометрический метод	-
10				
384	385306.66	4306898.38	Картометрический метод	-
385	385313.56	4306900.46	Картометрический метод	-
386	385325.71	4306907.30	Картометрический метод	-
387	385371.93	4306935.76	Картометрический метод	-
388	385408.30	4306958.85	Картометрический метод	-
389	385409.06	4306959.54	Картометрический метод	-



390	385437.67	4306977.65	Картометрический метод	-
391	385465.60	4306996.14	Картометрический метод	-
392	385492.05	4307011.97	Картометрический метод	-
393	385551.79	4307048.26	Картометрический метод	-
394	385584.49	4307065.09	Картометрический метод	-
395	385613.32	4307069.90	Картометрический метод	-
396	385618.35	4307073.49	Картометрический метод	-
397	385621.37	4307078.30	Картометрический метод	-
398	385621.44	4307083.92	Картометрический метод	-
399	385612.31	4307102.90	Картометрический метод	-
400	385593.77	4307139.41	Картометрический метод	-
401	385590.89	4307156.24	Картометрический метод	-
402	385592.69	4307180.82	Картометрический метод	-
403	385593.98	4307181.68	Картометрический метод	-
404	385593.26	4307185.34	Картометрический метод	-
405	385593.73	4307193.30	Картометрический метод	-
406	385592.40	4307204.37	Картометрический метод	-
407	385589.56	4307215.47	Картометрический метод	-
408	385581.91	4307231.54	Картометрический метод	-
409	385540.72	4307287.36	Картометрический метод	-
410	385537.88	4307291.02	Картометрический метод	-
411	385443.15	4307219.76	Картометрический метод	-
412	385344.64	4307148.30	Картометрический метод	-
413	385289.27	4307105.16	Картометрический метод	-
414	385233.26	4307073.61	Картометрический метод	-
415	385197.20	4307069.75	Картометрический метод	-
416	385146.34	4307081.98	Картометрический метод	-
417	385078.74	4307113.53	Картометрический метод	-
418	385007.27	4307147.01	Картометрический метод	-
419	384929.78	4307195.26	Картометрический метод	-
420	384890.38	4307165.46	Картометрический метод	-
421	384899.64	4307163.84	Картометрический метод	-
422	384902.37	4307166.78	Картометрический метод	-
423	384935.65	4307141.41	Картометрический метод	-
424	384941.40	4307135.81	Картометрический метод	-
425	384943.63	4307129.04	Картометрический метод	-
426	384943.56	4307121.86	Картометрический метод	-
427	384942.99	4307113.30	Картометрический метод	-
428	384944.39	4307107.15	Картометрический метод	-
429	384957.51	4307101.89	Картометрический метод	-
430	384981.30	4307095.34	Картометрический метод	-
431	385011.78	4307087.09	Картометрический метод	-
432	385030.11	4307077.23	Картометрический метод	-
433	385043.41	4307062.00	Картометрический метод	-
434	385053.19	4307060.27	Картометрический метод	-
435	385062.82	4307054.88	Картометрический метод	-
436	385084.96	4307041.07	Картометрический метод	-
437	385104.94	4307021.81	Картометрический метод	-
438	385147.28	4306985.36	Картометрический метод	-
439	385168.63	4306957.18	Картометрический метод	-
440	385199.26	4306929.30	Картометрический метод	-
441	385229.16	4306909.46	Картометрический метод	-
442	385239.73	4306906.46	Картометрический метод	-
443	385256.73	4306904.74	Картометрический метод	-
444	385279.84	4306903.98	Картометрический метод	-
445	385288.68	4306901.90	Картометрический метод	-
446	385300.76	4306898.45	Картометрический метод	-
384	385306.66	4306898.38	Картометрический метод	-
11				
447	385329.85	4306657.10	Картометрический метод	-
448	385448.43	4306862.53	Картометрический метод	-
449	385623.70	4306941.47	Картометрический метод	-
450	385661.81	4306922.51	Картометрический метод	-
451	385764.16	4306879.48	Картометрический метод	-
452	385852.69	4306905.85	Картометрический метод	-
453	385908.70	4306881.06	Картометрический метод	-
454	386033.44	4306938.89	Картометрический метод	-
455	386108.65	4307019.22	Картометрический метод	-
456	386184.83	4307020.58	Картометрический метод	-
457	386267.40	4307042.43	Картометрический метод	-
458	386264.92	4307062.72	Картометрический метод	-
459	386262.91	4307078.95	Картометрический метод	-
460	386257.27	4307119.02	Картометрический метод	-
461	386251.22	4307159.16	Картометрический метод	-
462	386244.66	4307198.84	Картометрический метод	-
463	386238.16	4307218.73	Картометрический метод	-
464	386229.49	4307239.06	Картометрический метод	-
465	386218.96	4307259.37	Картометрический метод	-
466	386193.00	4307294.18	Картометрический метод	-
467	386165.76	4307327.34	Картометрический метод	-
468	386137.82	4307360.73	Картометрический метод	-
469	386118.90	4307385.38	Картометрический метод	-
470	386099.24	4307409.95	Картометрический метод	-
471	386074.44	4307440.59	Картометрический метод	-
472	386043.08	4307480.23	Картометрический метод	-
473	386035.04	4307477.63	Картометрический метод	-
474	386019.12	4307459.66	Картометрический метод	-
475	385990.61	4307438.96	Картометрический метод	-
476	385925.88	4307401.50	Картометрический метод	-
477	385838.86	4307352.70	Картометрический метод	-
478	385716.44	4307303.38	Картометрический метод	-
479	385699.26	4307301.20	Картометрический метод	-

480	385685.75	4307300.58	Картометрический метод	-
481	385637.15	4307308.21	Картометрический метод	-
482	385600.56	4307317.41	Картометрический метод	-
483	385587.33	4307317.84	Картометрический метод	-
484	385585.03	4307317.76	Картометрический метод	-
485	385574.61	4307314.67	Картометрический метод	-
486	385560.30	4307305.04	Картометрический метод	-
487	385544.81	4307291.25	Картометрический метод	-
488	385586.58	4307233.98	Картометрический метод	-
489	385594.09	4307218.16	Картометрический метод	-
490	385596.93	4307207.92	Картометрический метод	-
491	385598.19	4307192.00	Картометрический метод	-
492	385597.11	4307177.47	Картометрический метод	-
493	385594.95	4307159.30	Картометрический метод	-
494	385598.40	4307139.02	Картометрический метод	-
495	385625.72	4307086.03	Картометрический метод	-
496	385626.80	4307079.46	Картометрический метод	-
497	385625.86	4307072.53	Картометрический метод	-
498	385621.12	4307066.77	Картометрический метод	-
499	385585.86	4307059.81	Картометрический метод	-
500	385550.46	4307042.05	Картометрический метод	-
501	385530.44	4307030.29	Картометрический метод	-
502	385319.09	4306896.86	Картометрический метод	-
503	385308.45	4306893.14	Картометрический метод	-
504	385301.12	4306893.06	Картометрический метод	-
505	385287.35	4306897.84	Картометрический метод	-
506	385283.22	4306899.71	Картометрический метод	-
507	385281.21	4306899.78	Картометрический метод	-
508	385270.50	4306901.47	Картометрический метод	-
509	385254.25	4306901.26	Картометрический метод	-
510	385239.80	4306902.54	Картометрический метод	-
511	385226.43	4306905.57	Картометрический метод	-
512	385193.22	4306928.64	Картометрический метод	-
513	385181.07	4306939.94	Картометрический метод	-
514	385119.90	4307002.34	Картометрический метод	-
515	385098.91	4307021.63	Картометрический метод	-
516	385081.69	4307037.63	Картометрический метод	-
517	385070.58	4307046.98	Картометрический метод	-
518	385052.68	4307056.96	Картометрический метод	-
519	385041.68	4307058.11	Картометрический метод	-
520	385025.80	4307072.64	Картометрический метод	-
521	385010.05	4307082.56	Картометрический метод	-
522	384981.23	4307091.90	Картометрический метод	-
523	384941.40	4307101.82	Картометрический метод	-
524	384940.33	4307102.19	Картометрический метод	-
525	384940.65	4307124.56	Картометрический метод	-
526	384939.75	4307131.42	Картометрический метод	-
527	384934.93	4307137.46	Картометрический метод	-
528	384899.64	4307163.84	Картометрический метод	-
529	384890.38	4307165.46	Картометрический метод	-
530	384781.58	4307236.73	Картометрический метод	-
531	384757.07	4307210.08	Картометрический метод	-
532	384848.12	4307148.54	Картометрический метод	-
533	385313.76	4306673.51	Картометрический метод	-
460	385329.85	4306657.10	Картометрический метод	-
12				
534	384717.90	4308273.93	Картометрический метод	-
535	384428.93	4307867.80	Картометрический метод	-
536	384240.08	4307604.97	Картометрический метод	-
537	384513.70	4307416.31	Картометрический метод	-
538	384742.85	4307284.72	Картометрический метод	-
539	384885.79	4307193.96	Картометрический метод	-
540	384915.28	4307225.73	Картометрический метод	-
541	385183.01	4307105.48	Картометрический метод	-
542	385235.19	4307112.29	Картометрический метод	-
543	385539.21	4307350.51	Картометрический метод	-
544	385573.25	4307364.13	Картометрический метод	-
545	385695.76	4307348.24	Картометрический метод	-
546	385813.75	4307391.35	Картометрический метод	-
547	385961.22	4307479.84	Картометрический метод	-
548	385902.23	4307527.48	Картометрический метод	-
549	385570.98	4307579.67	Картометрический метод	-
550	385276.03	4307824.70	Картометрический метод	-
551	385074.10	4308078.81	Картометрический метод	-
552	384985.62	4308128.72	Картометрический метод	-
553	384824.53	4308221.75	Картометрический метод	-
547	384717.90	4308273.93	Картометрический метод	-
13				
554	381890.00	4320748.82	Картометрический метод	-
555	381853.01	4320737.85	Картометрический метод	-
556	381846.45	4320739.75	Картометрический метод	-
557	381834.60	4320745.24	Картометрический метод	-
558	381825.23	4320752.87	Картометрический метод	-
559	381823.41	4320760.27	Картометрический метод	-
560	381829.35	4320770.34	Картометрический метод	-
561	381816.94	4320791.12	Картометрический метод	-
562	381825.53	4320801.50	Картометрический метод	-
563	381825.90	4320813.24	Картометрический метод	-
564	381844.13	4320912.80	Картометрический метод	-
565	381816.68	4320928.96	Картометрический метод	-
566	381824.44	4321005.66	Картометрический метод	-
567	381523.35	4321089.76	Картометрический метод	-



568	381663.46	4321185.46	Картометрический метод	-
569	381798.68	4321374.83	Картометрический метод	-
570	381930.55	4321365.74	Картометрический метод	-
571	382148.80	4321573.47	Картометрический метод	-
572	382137.13	4321625.43	Картометрический метод	-
573	382181.85	4321673.98	Картометрический метод	-
574	382149.89	4321724.89	Картометрический метод	-
575	382267.93	4321852.14	Картометрический метод	-
576	380999.55	4323187.59	Картометрический метод	-
577	380347.74	4322117.61	Картометрический метод	-
578	379477.59	4322328.35	Картометрический метод	-
579	379418.38	4322146.56	Картометрический метод	-
580	379418.11	4322145.77	Картометрический метод	-
581	379327.55	4321902.57	Картометрический метод	-
582	379330.23	4321832.35	Картометрический метод	-
583	379347.10	4321752.83	Картометрический метод	-
584	379432.57	4321460.23	Картометрический метод	-
585	379520.42	4321453.43	Картометрический метод	-
586	379951.46	4321550.26	Картометрический метод	-
587	380028.03	4321672.26	Картометрический метод	-
588	380357.83	4321700.49	Картометрический метод	-
589	380400.61	4321370.15	Картометрический метод	-
590	380460.72	4321271.81	Картометрический метод	-
591	380473.64	4320776.17	Картометрический метод	-
592	380291.16	4320723.86	Картометрический метод	-
593	380202.54	4320857.46	Картометрический метод	-
594	380125.27	4320840.38	Картометрический метод	-
595	380038.00	4320785.85	Картометрический метод	-
596	379981.65	4320761.76	Картометрический метод	-
597	379910.84	4320766.84	Картометрический метод	-
598	379895.49	4320785.04	Картометрический метод	-
599	379851.05	4320795.04	Картометрический метод	-
600	379778.92	4320644.35	Картометрический метод	-
601	379789.23	4320265.42	Картометрический метод	-
602	379791.00	4320200.20	Картометрический метод	-
603	379790.80	4320191.00	Картометрический метод	-
604	379793.80	4320183.60	Картометрический метод	-
605	379798.50	4320176.30	Картометрический метод	-
606	379894.11	4319898.41	Картометрический метод	-
607	380092.40	4319902.44	Картометрический метод	-
608	380106.55	4319843.42	Картометрический метод	-
609	380173.66	4319845.18	Картометрический метод	-
610	380173.20	4319809.80	Картометрический метод	-
611	380261.33	4319780.61	Картометрический метод	-
612	380287.02	4319838.85	Картометрический метод	-
613	380310.15	4319910.04	Картометрический метод	-
614	380472.05	4319939.70	Картометрический метод	-
615	380490.59	4320051.54	Картометрический метод	-
616	380641.24	4320139.98	Картометрический метод	-
617	380649.94	4320220.00	Картометрический метод	-
618	380852.99	4320270.98	Картометрический метод	-
619	380993.08	4320130.99	Картометрический метод	-
620	381025.09	4320016.63	Картометрический метод	-
621	381081.03	4319935.07	Картометрический метод	-
622	381104.79	4319951.13	Картометрический метод	-
623	381136.89	4319921.05	Картометрический метод	-
624	381282.63	4319915.74	Картометрический метод	-
625	381308.86	4319945.90	Картометрический метод	-
626	381283.31	4319982.58	Картометрический метод	-
627	381365.48	4320066.91	Картометрический метод	-
628	381345.91	4320104.67	Картометрический метод	-
629	381435.02	4320218.04	Картометрический метод	-
630	381422.63	4320252.83	Картометрический метод	-
631	381370.16	4320234.80	Картометрический метод	-
632	381291.00	4320265.35	Картометрический метод	-
633	381262.67	4320297.32	Картометрический метод	-
634	381355.19	4320381.92	Картометрический метод	-
635	381327.34	4320413.84	Картометрический метод	-
636	381455.03	4320541.26	Картометрический метод	-
637	381475.52	4320566.90	Картометрический метод	-
638	381509.25	4320591.63	Картометрический метод	-
639	381562.43	4320591.40	Картометрический метод	-
640	381618.34	4320645.09	Картометрический метод	-
641	381648.88	4320573.63	Картометрический метод	-
642	381685.07	4320591.30	Картометрический метод	-
643	381670.38	4320692.66	Картометрический метод	-
644	381687.91	4320768.17	Картометрический метод	-
645	381731.83	4320804.99	Картометрический метод	-
646	381747.99	4320725.17	Картометрический метод	-
647	381854.86	4320675.00	Картометрический метод	-
567	381890.00	4320748.82	Картометрический метод	-
14				
648	361088.91	4327555.20	Картометрический метод	-
649	361082.23	4327542.85	Картометрический метод	-
650	361080.45	4327530.82	Картометрический метод	-
651	361082.52	4327529.60	Картометрический метод	-
652	361082.33	4327526.91	Картометрический метод	-
653	361083.67	4327526.82	Картометрический метод	-
654	361083.00	4327520.96	Картометрический метод	-
655	361081.12	4327521.09	Картометрический метод	-
656	361080.66	4327518.14	Картометрический метод	-
657	361078.21	4327517.79	Картометрический метод	-

658	361073.37	4327504.88	Картометрический метод	-
659	361034.28	4327514.18	Картометрический метод	-
660	361030.53	4327504.66	Картометрический метод	-
661	361012.98	4327487.04	Картометрический метод	-
662	360856.47	4327477.83	Картометрический метод	-
663	360840.13	4327478.94	Картометрический метод	-
664	360824.99	4327479.50	Картометрический метод	-
665	360792.32	4327481.90	Картометрический метод	-
666	360774.83	4327482.99	Картометрический метод	-
667	360758.84	4327482.93	Картометрический метод	-
668	360745.13	4327483.81	Картометрический метод	-
669	360729.10	4327485.03	Картометрический метод	-
670	360699.50	4327482.03	Картометрический метод	-
671	360486.39	4327382.58	Картометрический метод	-
672	360477.02	4327324.29	Картометрический метод	-
673	360454.74	4327269.58	Картометрический метод	-
674	360432.65	4327270.90	Картометрический метод	-
675	360431.31	4327268.75	Картометрический метод	-
676	360428.60	4327253.92	Картометрический метод	-
677	360431.10	4327248.73	Картометрический метод	-
678	360435.60	4327245.29	Картометрический метод	-
679	360441.36	4327243.84	Картометрический метод	-
680	360453.33	4327242.36	Картометрический метод	-
681	360479.97	4327241.18	Картометрический метод	-
682	360527.27	4327239.09	Картометрический метод	-
683	360591.45	4327198.43	Картометрический метод	-
684	360609.35	4327197.79	Картометрический метод	-
685	360689.16	4327194.48	Картометрический метод	-
686	360687.03	4327146.72	Картометрический метод	-
687	360699.98	4327114.86	Картометрический метод	-
688	360713.22	4326897.86	Картометрический метод	-
689	360713.08	4326895.87	Картометрический метод	-
690	360744.99	4326836.63	Картометрический метод	-
691	360777.67	4326793.36	Картометрический метод	-
692	360829.61	4326689.79	Картометрический метод	-
693	360839.00	4326674.15	Картометрический метод	-
694	360846.00	4326662.22	Картометрический метод	-
695	360845.98	4326647.33	Картометрический метод	-
696	360865.78	4326649.81	Картометрический метод	-
697	360882.64	4326657.34	Картометрический метод	-
698	360891.15	4326689.80	Картометрический метод	-
699	360901.21	4326695.19	Картометрический метод	-
700	361134.81	4326780.62	Картометрический метод	-
701	361207.34	4326916.34	Картометрический метод	-
702	361209.85	4326928.58	Картометрический метод	-
703	361233.11	4326965.77	Картометрический метод	-
704	361344.95	4327142.81	Картометрический метод	-
705	361385.11	4327269.75	Картометрический метод	-
706	361402.33	4327410.32	Картометрический метод	-
707	361378.66	4327474.16	Картометрический метод	-
708	361364.32	4327524.36	Картометрический метод	-
661	361088.91	4327555.20	Картометрический метод	-
15				
709	371291.73	4310266.03	Картометрический метод	-
710	371325.85	4310268.62	Картометрический метод	-
711	371417.07	4310286.67	Картометрический метод	-
712	371437.34	4310275.12	Картометрический метод	-
713	371648.40	4310321.53	Картометрический метод	-
714	371767.60	4310385.61	Картометрический метод	-
715	371846.99	4310472.60	Картометрический метод	-
716	371943.86	4310541.67	Картометрический метод	-
717	372023.17	4310580.14	Картометрический метод	-
718	371991.55	4310571.59	Картометрический метод	-
719	371997.00	4310586.61	Картометрический метод	-
720	372001.05	4310603.92	Картометрический метод	-
721	371998.10	4310610.02	Картометрический метод	-
722	371946.61	4310663.28	Картометрический метод	-
723	371942.26	4310669.33	Картометрический метод	-
724	371933.54	4310691.26	Картометрический метод	-
725	371915.35	4310685.87	Картометрический метод	-
726	371891.69	4310679.87	Картометрический метод	-
727	371868.90	4310672.54	Картометрический метод	-
728	371855.36	4310665.51	Картометрический метод	-
729	371819.52	4310644.44	Картометрический метод	-
730	371787.58	4310624.37	Картометрический метод	-
731	371779.88	4310632.87	Картометрический метод	-
732	371765.49	4310650.43	Картометрический метод	-
733	371750.36	4310671.87	Картометрический метод	-
734	371740.36	4310688.82	Картометрический метод	-
735	371728.40	4310704.94	Картометрический метод	-
736	371718.21	4310709.17	Картометрический метод	-
737	371704.35	4310711.71	Картометрический метод	-
738	371689.03	4310711.19	Картометрический метод	-
739	371663.41	4310690.70	Картометрический метод	-
740	371629.13	4310664.10	Картометрический метод	-
741	371617.72	4310655.63	Картометрический метод	-
742	371603.05	4310641.37	Картометрический метод	-
743	371590.87	4310626.30	Картометрический метод	-
744	371576.72	4310614.88	Картометрический метод	-
745	371555.68	4310600.40	Картометрический метод	-
746	371548.45	4310606.63	Картометрический метод	-
747	371529.18	4310622.93	Картометрический метод	-



748	371520.13	4310630.26	Картометрический метод	-
749	371508.71	4310640.32	Картометрический метод	-
750	371501.79	4310646.51	Картометрический метод	-
751	371486.29	4310634.23	Картометрический метод	-
752	371479.66	4310634.71	Картометрический метод	-
753	371468.50	4310634.83	Картометрический метод	-
754	371459.58	4310639.59	Картометрический метод	-
755	371450.11	4310646.11	Картометрический метод	-
756	371432.45	4310658.42	Картометрический метод	-
757	371429.63	4310660.30	Картометрический метод	-
758	371426.66	4310657.82	Картометрический метод	-
759	371425.57	4310656.97	Картометрический метод	-
760	371401.32	4310679.24	Картометрический метод	-
761	371383.38	4310695.10	Картометрический метод	-
762	371380.93	4310697.45	Картометрический метод	-
763	371380.72	4310697.65	Картометрический метод	-
764	371393.51	4310709.68	Картометрический метод	-
765	371417.84	4310732.56	Картометрический метод	-
766	371442.43	4310755.13	Картометрический метод	-
767	371458.36	4310770.72	Картометрический метод	-
768	371486.38	4310794.28	Картометрический метод	-
769	371504.09	4310813.98	Картометрический метод	-
770	371523.20	4310835.75	Картометрический метод	-
771	371545.23	4310856.05	Картометрический метод	-
772	371556.32	4310867.44	Картометрический метод	-
773	371549.84	4310879.42	Картометрический метод	-
774	371539.34	4310899.29	Картометрический метод	-
775	371531.79	4310912.87	Картометрический метод	-
776	371518.66	4310934.42	Картометрический метод	-
777	371508.27	4310951.24	Картометрический метод	-
778	371486.08	4310977.37	Картометрический метод	-
779	371482.73	4310983.08	Картометрический метод	-
780	371387.38	4310963.79	Картометрический метод	-
781	371255.23	4310961.26	Картометрический метод	-
782	371157.64	4310991.38	Картометрический метод	-
783	371107.07	4311015.51	Картометрический метод	-
784	370838.17	4311361.90	Картометрический метод	-
785	370833.89	4311389.68	Картометрический метод	-
786	370837.34	4311439.62	Картометрический метод	-
787	370849.34	4311484.14	Картометрический метод	-
788	370867.88	4311533.70	Картометрический метод	-
789	370650.91	4311476.09	Картометрический метод	-
790	370491.42	4311581.04	Картометрический метод	-
791	370462.39	4311506.36	Картометрический метод	-
792	370458.61	4311474.78	Картометрический метод	-
793	370447.14	4311400.90	Картометрический метод	-
794	370424.69	4311254.31	Картометрический метод	-
795	370417.74	4311222.86	Картометрический метод	-
796	370413.38	4311192.16	Картометрический метод	-
797	370406.21	4311124.10	Картометрический метод	-
798	370399.98	4311082.92	Картометрический метод	-
799	370400.94	4311065.42	Картометрический метод	-
800	370449.84	4311058.95	Картометрический метод	-
801	370501.58	4310978.90	Картометрический метод	-
802	370512.19	4310937.22	Картометрический метод	-
803	370560.49	4310867.19	Картометрический метод	-
804	370580.05	4310837.62	Картометрический метод	-
805	370603.73	4310809.83	Картометрический метод	-
806	370623.90	4310784.84	Картометрический метод	-
807	370811.64	4310603.07	Картометрический метод	-
808	370837.43	4310574.42	Картометрический метод	-
809	370855.12	4310556.98	Картометрический метод	-
810	370924.15	4310492.44	Картометрический метод	-
811	371010.26	4310409.48	Картометрический метод	-
812	371048.89	4310389.21	Картометрический метод	-
813	371070.30	4310365.14	Картометрический метод	-
814	371087.77	4310348.55	Картометрический метод	-
815	371186.22	4310295.72	Картометрический метод	-
816	371192.03	4310292.76	Картометрический метод	-
817	371198.91	4310285.26	Картометрический метод	-
818	371203.99	4310281.79	Картометрический метод	-
819	371225.11	4310276.50	Картометрический метод	-
722	371291.73	4310266.03	Картометрический метод	-
16				
820	370808.71	4310873.40	Картометрический метод	-
821	370824.94	4310858.41	Картометрический метод	-
822	370850.03	4310835.22	Картометрический метод	-
823	370864.05	4310822.93	Картометрический метод	-
824	370826.83	4310779.82	Картометрический метод	-
825	370801.90	4310792.70	Картометрический метод	-
826	370761.75	4310824.19	Картометрический метод	-
827	370783.19	4310847.28	Картометрический метод	-
833	370808.71	4310873.40	Картометрический метод	-
17				
828	379868.17	4312023.21	Картометрический метод	-
829	379886.77	4312008.23	Картометрический метод	-
830	379993.30	4312025.15	Картометрический метод	-
831	380062.16	4312012.81	Картометрический метод	-
832	380063.73	4312012.10	Картометрический метод	-
833	380076.25	4312004.79	Картометрический метод	-
834	380076.89	4312004.02	Картометрический метод	-
835	380077.24	4312002.01	Картометрический метод	-



836	380074.84	4311989.76	Картометрический метод	-
837	380073.69	4311981.71	Картометрический метод	-
838	380092.86	4311967.59	Картометрический метод	-
839	380177.64	4311951.53	Картометрический метод	-
840	380196.31	4311940.00	Картометрический метод	-
841	380258.49	4311896.41	Картометрический метод	-
842	380296.14	4311858.42	Картометрический метод	-
843	380291.88	4311854.21	Картометрический метод	-
844	380303.94	4311844.75	Картометрический метод	-
845	380395.87	4312022.40	Картометрический метод	-
846	380159.39	4312143.96	Картометрический метод	-
847	380318.07	4312374.61	Картометрический метод	-
848	380267.89	4312411.23	Картометрический метод	-
849	380254.87	4312421.28	Картометрический метод	-
850	380169.49	4312329.75	Картометрический метод	-
851	380092.01	4312335.93	Картометрический метод	-
852	380040.23	4312240.87	Картометрический метод	-
853	379950.46	4312257.05	Картометрический метод	-
854	379886.43	4312059.32	Картометрический метод	-
841	379868.17	4312023.21	Картометрический метод	-
18				
855	380068.63	4311977.98	Картометрический метод	-
856	380067.45	4311980.92	Картометрический метод	-
857	380071.04	4312001.36	Картометрический метод	-
868	380068.63	4311977.98	Картометрический метод	-

Средняя квадратическая погрешность положения характерной точки (Mt) - 10 см

Лист № 3

ОПИСАНИЕ МЕСТОПОЛОЖЕНИЯ ГРАНИЦ

Границы территориальной зоны СХ-1

Зона, предназначенная для ведения дачного хозяйства, садоводства, огородничества на землях сельскохозяйственного назначения ЗАТО Северск

Томской области

(наименование объекта)

План границ объекта

Рисунок не приводится

СВЕДЕНИЯ О ГРАНИЦАХ ТЕРРИТОРИАЛЬНОЙ ЗОНЫ, ПРЕДНАЗНАЧЕННОЙ ДЛЯ ВЕДЕНИЯ ОГОРОДНИЧЕСТВА – «СХ-2»

ОПИСАНИЕ МЕСТОПОЛОЖЕНИЯ ГРАНИЦ			Лист № 1
Границы территориальной зоны СХ-2			
Зона, предназначенная для ведения огородничества ЗАТО Северск Томской области (наименование объекта, местоположение границ которого описано (далее - объект))			
Сведения об объекте			
№пп	Характеристики объекта	Описание характеристик	
1	2	3	
1	Местоположение объекта	Томская область, ЗАТО Северск	
2	Площадь объекта +/- величина погрешности определения площади (Р +/- Дельта Р)	219485 кв. м. ± 253 кв. м.	
3	Иные характеристики объекта	Вид зоны: границы территориальной зоны СХ-2 Зона, предназначенная для ведения огородничества ЗАТО Северск Томской области	

ОПИСАНИЕ МЕСТОПОЛОЖЕНИЯ ГРАНИЦ				Лист № 2
Границы территориальной зоны СХ-2				
Зона, предназначенная для ведения огородничества ЗАТО Северск Томской области (наименование объекта землеустройства)				
Сведения о местоположении границ объекта				
1. Система координат МСК-70				
2. Сведения о характерных точках границ объекта				
Обозначение характеристик точек границ	Координаты, м		Метод определения координат и средняя квадратическая погрешность положения характерной точки (Мп), м <*>	Описание обозначения точки
	X	Y		

1				
1	379421.00	4311816.35	Картометрический метод	-
2	379484.54	4311896.00	Картометрический метод	-
3	379536.58	4311962.95	Картометрический метод	-
4	379569.78	4311981.24	Картометрический метод	-
5	379569.71	4311987.13	Картометрический метод	-
6	379567.41	4311987.34	Картометрический метод	-
7	379567.96	4311993.31	Картометрический метод	-
8	379569.64	4311993.16	Картометрический метод	-
9	379569.03	4312045.32	Картометрический метод	-
10	379348.12	4312068.65	Картометрический метод	-
11	379347.77	4312068.68	Картометрический метод	-
12	379337.46	4311989.66	Картометрический метод	-
13	379299.67	4311897.41	Картометрический метод	-
14	379411.77	4311825.07	Картометрический метод	-
1	379421.00	4311816.35	Картометрический метод	-
2				
15	380220.25	4311119.63	Картометрический метод	-
16	380231.04	4311135.36	Картометрический метод	-
17	380291.83	4311246.36	Картометрический метод	-
18	380276.97	4311281.85	Картометрический метод	-
19	380232.99	4311242.33	Картометрический метод	-
20	380228.06	4311237.60	Картометрический метод	-
21	380203.76	4311219.65	Картометрический метод	-
22	380182.70	4311206.48	Картометрический метод	-
23	380149.28	4311188.44	Картометрический метод	-
24	380119.00	4311177.20	Картометрический метод	-
25	380090.43	4311170.74	Картометрический метод	-
26	380059.82	4311161.17	Картометрический метод	-
27	380109.74	4311156.06	Картометрический метод	-
28	380153.75	4311147.99	Картометрический метод	-
29	380184.29	4311137.07	Картометрический метод	-
30	380211.18	4311124.70	Картометрический метод	-
15	380220.25	4311119.63	Картометрический метод	-
3				
31	380214.88	4311111.75	Картометрический метод	-
32	380206.71	4311116.31	Картометрический метод	-
33	380180.88	4311128.19	Картометрический метод	-
34	380151.66	4311138.73	Картометрический метод	-
35	380108.22	4311146.68	Картометрический метод	-
36	380043.21	4311153.31	Картометрический метод	-
37	379993.27	4311147.41	Картометрический метод	-
38	379938.63	4311142.88	Картометрический метод	-
39	379883.30	4311140.11	Картометрический метод	-
40	379858.04	4311141.45	Картометрический метод	-
41	379815.60	4311149.14	Картометрический метод	-
42	379770.83	4311160.95	Картометрический метод	-
43	379729.21	4311171.26	Картометрический метод	-
44	379637.04	4311188.37	Картометрический метод	-
45	379572.30	4311203.80	Картометрический метод	-
46	379521.76	4311219.90	Картометрический метод	-
47	379486.64	4311235.47	Картометрический метод	-
48	379446.56	4311264.04	Картометрический метод	-
49	379393.87	4311307.22	Картометрический метод	-
50	379357.66	4311340.27	Картометрический метод	-



51	379304.94	4311393.13	Картометрический метод	-
52	379287.40	4311413.74	Картометрический метод	-
53	379281.58	4311413.37	Картометрический метод	-
54	379276.14	4311370.65	Картометрический метод	-
55	379335.91	4311298.57	Картометрический метод	-
56	379303.03	4311194.75	Картометрический метод	-
57	379373.10	4311175.82	Картометрический метод	-
58	379348.23	4311116.20	Картометрический метод	-
59	379558.55	4311048.66	Картометрический метод	-
60	379605.74	4311112.95	Картометрический метод	-
61	379696.70	4311083.89	Картометрический метод	-
62	379736.00	4310802.29	Картометрический метод	-
63	379807.12	4310765.47	Картометрический метод	-
64	379835.27	4310962.32	Картометрический метод	-
65	379837.06	4310961.90	Картометрический метод	-
66	379844.76	4310960.68	Картометрический метод	-
67	379951.34	4310968.73	Картометрический метод	-
68	380013.87	4310981.79	Картометрический метод	-
69	380046.86	4310981.10	Картометрический метод	-
70	380086.02	4310970.80	Картометрический метод	-
71	380133.44	4310944.00	Картометрический метод	-
72	380158.17	4310948.12	Картометрический метод	-
31	380214.88	4311111.75	Картометрический метод	-

Средняя квадратическая погрешность положения характерной точки (Mt) - 10 см

Лист № 3

ОПИСАНИЕ МЕСТОПОЛОЖЕНИЯ ГРАНИЦ

Границы территориальной зоны СХ-2
Зона, предназначенная для ведения огородничества ЗАТО Северск Томской области
(наименование объекта)
План границ объекта
Рисунок не приводится



СВЕДЕНИЯ О ГРАНИЦАХ ТЕРРИТОРИАЛЬНОЙ ЗОНЫ, ПРЕДНАЗНАЧЕННОЙ ДЛЯ РАЗМЕЩЕНИЯ СЕЛЬСКОХОЗЯЙСТВЕННЫХ ПРЕДПРИЯТИЙ В ГРАНИЦАХ НАСЕЛЕННЫХ ПУНКТОВ – «СХ-3»

ОПИСАНИЕ МЕСТОПОЛОЖЕНИЯ ГРАНИЦ			Лист № 1
<p align="center">Границы территориальной зоны СХ-3 Зона для размещения сельскохозяйственных предприятий в границах населенных пунктов ЗАТО Северск Томской области (наименование объекта, местоположение границ которого описано (далее - объект)</p>			
Сведения об объекте			
№пп	Характеристики объекта	Описание характеристик	
1	2	3	
1	Местоположение объекта	Томская область, ЗАТО Северск	
2	Площадь объекта +/- величина погрешности определения площади (Р +/- Дельта Р)	73389 кв.м.	
3	Иные характеристики объекта	Вид зоны: границы территориальной зоны СХ-3 Зона для размещения сельскохозяйственных предприятий в границах населенных пунктов	

ОПИСАНИЕ МЕСТОПОЛОЖЕНИЯ ГРАНИЦ				Лист № 2
<p align="center">Границы территориальной зоны СХ-3 Зона для размещения сельскохозяйственных предприятий в границах населенных пунктов ЗАТО Северск Томской области (наименование объекта землеустройства)</p>				
Сведения о местоположении границ объекта				
1. Система координат МСК-70				
2. Сведения о характерных точках границ объекта				
Обозначение характеристик точек границ	Координаты, м		Метод определения координат и средняя квадратическая погрешность положения характерной точки (Mt), м <*>	Описание обозначения точки
	X	Y		

1				
1	382465.75	4308436.31	Картометрический метод	-
2	382526.16	4308572.29	Картометрический метод	-
3	382538.85	4308608.65	Картометрический метод	-
4	382224.18	4308672.32	Картометрический метод	-
5	382218.29	4308673.51	Картометрический метод	-
6	382218.54	4308679.82	Картометрический метод	-
7	382220.83	4308694.77	Картометрический метод	-
8	382222.64	4308709.83	Картометрический метод	-
9	382170.85	4308796.48	Картометрический метод	-
10	382117.04	4308886.49	Картометрический метод	-
11	382114.74	4308812.36	Картометрический метод	-
12	382110.89	4308688.06	Картометрический метод	-
13	382128.77	4308686.71	Картометрический метод	-
14	382169.04	4308684.04	Картометрический метод	-
15	382198.40	4308682.01	Картометрический метод	-
16	382194.82	4308629.69	Картометрический метод	-
17	382177.52	4308630.85	Картометрический метод	-
18	382176.26	4308612.56	Картометрический метод	-
19	382114.08	4308617.16	Картометрический метод	-
20	382109.15	4308612.99	Картометрический метод	-
21	382092.99	4308525.20	Картометрический метод	-
22	382090.83	4308514.24	Картометрический метод	-
23	382186.98	4308510.22	Картометрический метод	-
24	382196.99	4308509.80	Картометрический метод	-
25	382202.99	4308509.55	Картометрический метод	-
26	382220.98	4308508.79	Картометрический метод	-
27	382221.46	4308517.12	Картометрический метод	-
28	382223.32	4308545.63	Картометрический метод	-
29	382293.77	4308533.36	Картометрический метод	-
30	382320.19	4308529.40	Картометрический метод	-
31	382318.34	4308517.13	Картометрический метод	-
32	382312.43	4308477.79	Картометрический метод	-
33	382401.07	4308452.82	Картометрический метод	-
1	382465.75	4308436.31	Картометрический метод	-

Средняя квадратическая погрешность положения характерной точки (Mt) - 10 см

ОПИСАНИЕ МЕСТОПОЛОЖЕНИЯ ГРАНИЦ		Лист № 3
<p align="center">Границы территориальной зоны СХ-3 Зона для размещения сельскохозяйственных предприятий в границах населенных пунктов ЗАТО Северск Томской области (наименование объекта) План границ объекта</p>		
Рисунок не приводится		

**СВЕДЕНИЯ О ГРАНИЦАХ ТЕРРИТОРИАЛЬНОЙ ЗОНЫ, ПРЕДНАЗНАЧЕННОЙ ДЛЯ ОРГАНИЗАЦИИ
СЕНОКОШЕНИЯ И ВЫПАСА СЕЛЬСКОХОЗЯЙСТВЕННЫХ ЖИВОТНЫХ – «СХ-5»**

Лист № 1

ОПИСАНИЕ МЕСТОПОЛОЖЕНИЯ ГРАНИЦ		
Границы территориальной зоны СХ-5 Зона для организации сенокоса и выпаса сельскохозяйственных животных ЗАТО Северск Томской области (наименование объекта, местоположение границ которого описано (далее - объект)		
Сведения об объекте		
№пп	Характеристики объекта	Описание характеристик
1	2	3
Местоположение объекта		Томская область, ЗАТО Северск
2	Площадь объекта +/- величина погрешности определения площади (Р +/- Дельта Р)	1363,49га
3	Иные характеристики объекта	Вид зоны: границы территориальной зоны СХ-5 Зона для организации сенокоса и выпаса сельскохозяйственных животных в границах населенных пунктов ЗАТО Северск Томской области

Лист № 2

ОПИСАНИЕ МЕСТОПОЛОЖЕНИЯ ГРАНИЦ				
Границы территориальной зоны СХ-5 Зона для организации сенокоса и выпаса сельскохозяйственных животных в границах населенных пунктов ЗАТО Северск Томской области (наименование объекта землеустройства) Сведения о местоположении границ объекта 1. Система координат МСК-70 2. Сведения о характерных точках границ объекта				
Обозначение характерных точек границ	Координаты, м		Метод определения координат и средняя квадратическая погрешность положения характерной точки (Мт), м <*>	Описание обозначения точки
	X	Y		
1				
1	383981.21	4310018.43	Картометрический метод	-
2	384022.77	4309715.73	Картометрический метод	-
3	383862.07	4309579.49	Картометрический метод	-
4	383625.61	4308808.84	Картометрический метод	-
5	384030.83	4308771.94	Картометрический метод	-
6	384217.40	4308709.39	Картометрический метод	-
7	384484.82	4308486.87	Картометрический метод	-
8	385161.06	4309637.01	Картометрический метод	-
9	384627.12	4309808.92	Картометрический метод	-
2				
10	382215.75	4309283.26	Картометрический метод	-
11	382244.76	4309292.13	Картометрический метод	-
12	382278.64	4309343.94	Картометрический метод	-
13	382514.27	4309450.05	Картометрический метод	-
14	382558.69	4309735.29	Картометрический метод	-
15	382544.15	4309882.72	Картометрический метод	-
16	382575.58	4309984.53	Картометрический метод	-
17	382132.16	4310124.19	Картометрический метод	-
18	382273.69	4310572.41	Картометрический метод	-
19	381527.54	4310814.41	Картометрический метод	-
20	381462.98	4310784.77	Картометрический метод	-
21	381518.19	4310639.37	Картометрический метод	-
22	381445.32	4310529.10	Картометрический метод	-
23	381590.62	4310439.13	Картометрический метод	-
24	381524.11	4310418.10	Картометрический метод	-
25	381595.29	4310360.40	Картометрический метод	-
26	381500.02	4310285.49	Картометрический метод	-
27	381552.86	4310189.36	Картометрический метод	-
28	381436.37	4310129.48	Картометрический метод	-
29	381449.52	4310006.38	Картометрический метод	-
30	381356.01	4309958.29	Картометрический метод	-
31	381434.46	4309810.38	Картометрический метод	-
32	381347.96	4309770.48	Картометрический метод	-
33	381436.86	4309737.83	Картометрический метод	-
34	381360.54	4309673.58	Картометрический метод	-
35	381371.13	4309667.73	Картометрический метод	-
36	381381.32	4309665.29	Картометрический метод	-
37	381749.36	4309529.01	Картометрический метод	-
38	382161.75	4309305.21	Картометрический метод	-
3				
39	384077.93	4312616.02	Картометрический метод	-
40	383348.01	4313907.40	Картометрический метод	-
41	383257.02	4313818.19	Картометрический метод	-
42	383282.19	4313784.66	Картометрический метод	-
43	383199.95	4313697.29	Картометрический метод	-
44	383226.66	4313647.34	Картометрический метод	-
45	383110.37	4313519.23	Картометрический метод	-
46	382974.40	4313489.93	Картометрический метод	-
47	382897.47	4313332.49	Картометрический метод	-



48	382796.79	4313164.11	Картометрический метод	-
49	382666.61	4312995.58	Картометрический метод	-
50	382467.69	4312872.34	Картометрический метод	-
51	382430.08	4312774.16	Картометрический метод	-
52	382513.21	4312515.37	Картометрический метод	-
53	382390.30	4312296.68	Картометрический метод	-
54	382293.08	4311964.70	Картометрический метод	-
55	382309.65	4311641.23	Картометрический метод	-
56	382093.47	4311449.30	Картометрический метод	-
57	381904.19	4311333.28	Картометрический метод	-
58	381843.05	4311026.37	Картометрический метод	-
59	381594.54	4310940.02	Картометрический метод	-
60	381546.93	4310839.66	Картометрический метод	-
61	382282.78	4310600.88	Картометрический метод	-
62	382523.56	4311365.50	Картометрический метод	-
63	383249.76	4311154.93	Картометрический метод	-
64	383489.62	4311982.56	Картометрический метод	-
4				
65	385708.84	4305760.71	Картометрический метод	-
66	385713.94	4305768.11	Картометрический метод	-
67	385721.59	4305777.96	Картометрический метод	-
68	385719.07	4305777.99	Картометрический метод	-
69	385699.39	4305823.05	Картометрический метод	-
70	385681.99	4305843.19	Картометрический метод	-
71	385644.58	4305876.05	Картометрический метод	-
72	385642.09	4305878.57	Картометрический метод	-
73	385572.14	4305926.80	Картометрический метод	-
74	385494.64	4305975.13	Картометрический метод	-
75	385454.99	4306035.39	Картометрический метод	-
76	385427.64	4306068.11	Картометрический метод	-
77	385400.20	4306090.88	Картометрический метод	-
78	385272.52	4306152.33	Картометрический метод	-
79	385187.43	4306195.79	Картометрический метод	-
80	385137.25	4306208.91	Картометрический метод	-
81	385059.33	4306214.95	Картометрический метод	-
82	384898.64	4306244.50	Картометрический метод	-
83	384647.55	4306290.21	Картометрический метод	-
84	384446.55	4306312.85	Картометрический метод	-
85	384294.29	4306358.77	Картометрический метод	-
86	384294.13	4306356.97	Картометрический метод	-
87	384228.77	4306392.72	Картометрический метод	-
88	384126.16	4306459.19	Картометрический метод	-
89	384090.95	4306459.66	Картометрический метод	-
90	384044.22	4306481.21	Картометрический метод	-
91	383948.78	4306559.21	Картометрический метод	-
92	383810.84	4306614.53	Картометрический метод	-
93	383660.92	4306646.76	Картометрический метод	-
94	383541.27	4306655.33	Картометрический метод	-
95	383456.62	4306642.51	Картометрический метод	-
96	383395.37	4306622.41	Картометрический метод	-
97	383352.68	4306581.13	Картометрический метод	-
98	383326.98	4306593.10	Картометрический метод	-
99	383383.78	4306636.51	Картометрический метод	-
100	383426.37	4306668.49	Картометрический метод	-
101	383442.90	4306677.57	Картометрический метод	-
102	383358.39	4306678.70	Картометрический метод	-
103	383320.93	4306688.50	Картометрический метод	-
104	383426.66	4306696.39	Картометрический метод	-
105	383591.06	4306701.17	Картометрический метод	-
106	383734.05	4306680.66	Картометрический метод	-
107	383918.87	4306617.74	Картометрический метод	-
108	384033.21	4306551.11	Картометрический метод	-
109	384280.80	4306429.23	Картометрический метод	-
110	384299.46	4306417.35	Картометрический метод	-
111	384299.30	4306415.55	Картометрический метод	-
112	384306.66	4306411.79	Картометрический метод	-
113	384494.80	4306359.47	Картометрический метод	-
114	384678.18	4306334.59	Картометрический метод	-
115	384914.32	4306304.01	Картометрический метод	-
116	385105.10	4306264.09	Картометрический метод	-
117	385155.40	4306263.41	Картометрический метод	-
118	385345.56	4306161.29	Картометрический метод	-
119	385435.68	4306117.77	Картометрический метод	-
120	385473.55	4306132.18	Картометрический метод	-
121	385509.04	4306159.08	Картометрический метод	-
122	385536.87	4306176.12	Картометрический метод	-
123	385539.56	4306193.50	Картометрический метод	-
124	385506.99	4306206.38	Картометрический метод	-
125	385502.38	4306248.75	Картометрический метод	-
126	385485.02	4306273.86	Картометрический метод	-
127	385377.83	4306372.37	Картометрический метод	-
128	385305.85	4306470.39	Картометрический метод	-
129	385173.96	4306614.02	Картометрический метод	-
130	385114.41	4306696.94	Картометрический метод	-
131	385027.27	4306787.71	Картометрический метод	-
132	384807.79	4306977.32	Картометрический метод	-
133	384535.74	4307192.52	Картометрический метод	-
134	384368.54	4307326.68	Картометрический метод	-
135	384310.58	4307356.28	Картометрический метод	-
136	384310.41	4307353.01	Картометрический метод	-
137	384217.29	4307428.66	Картометрический метод	-
138	384040.25	4307561.22	Картометрический метод	-

139	383858.76	4307717.09	Картометрический метод	-
140	383700.20	4307821.51	Картометрический метод	-
141	383485.16	4307912.74	Картометрический метод	-
142	383124.92	4308038.45	Картометрический метод	-
143	382895.70	4308120.56	Картометрический метод	-
144	382778.47	4308136.08	Картометрический метод	-
145	382665.89	4308146.88	Картометрический метод	-
146	382496.88	4308149.14	Картометрический метод	-
147	382318.48	4308151.52	Картометрический метод	-
148	382116.89	4308182.12	Картометрический метод	-
149	381981.17	4308225.78	Картометрический метод	-
150	381940.47	4308238.77	Картометрический метод	-
151	381202.17	4308290.46	Картометрический метод	-
152	381202.21	4308291.82	Картометрический метод	-
153	380009.66	4308369.81	Картометрический метод	-
154	380009.76	4308375.92	Картометрический метод	-
155	379926.71	4308381.74	Картометрический метод	-
156	379837.43	4308387.81	Картометрический метод	-
157	379858.26	4308385.98	Картометрический метод	-
158	379520.50	4308382.89	Картометрический метод	-
159	379218.85	4308381.86	Картометрический метод	-
160	378999.55	4308366.98	Картометрический метод	-
161	378842.06	4308346.18	Картометрический метод	-
162	378731.82	4308348.68	Картометрический метод	-
163	378719.95	4308345.66	Картометрический метод	-
164	378700.35	4308349.39	Картометрический метод	-
165	378563.70	4308352.48	Картометрический метод	-
166	378447.71	4308354.04	Картометрический метод	-
167	378370.46	4308362.72	Картометрический метод	-
168	378253.88	4308352.30	Картометрический метод	-
169	378249.54	4308351.73	Картометрический метод	-
170	378249.47	4308351.91	Картометрический метод	-
171	378246.59	4308351.65	Картометрический метод	-
172	378249.35	4308352.29	Картометрический метод	-
173	378249.16	4308352.86	Картометрический метод	-
174	378197.02	4308360.02	Картометрический метод	-
175	378058.60	4308373.48	Картометрический метод	-
176	377953.16	4308373.32	Картометрический метод	-
177	377881.44	4308370.80	Картометрический метод	-
178	377852.41	4308374.79	Картометрический метод	-
179	377834.19	4308359.75	Картометрический метод	-
180	377869.86	4308321.07	Картометрический метод	-
181	377957.07	4308281.70	Картометрический метод	-
182	378234.24	4308168.46	Картометрический метод	-
183	378234.12	4308167.53	Картометрический метод	-
184	378406.21	4308099.93	Картометрический метод	-
185	378418.81	4308074.29	Картометрический метод	-
186	378511.13	4308029.76	Картометрический метод	-
187	378698.70	4307973.75	Картометрический метод	-
188	378929.78	4307889.14	Картометрический метод	-
189	379119.68	4307810.19	Картометрический метод	-
190	379268.50	4307747.06	Картометрический метод	-
191	379450.44	4307647.84	Картометрический метод	-
192	379568.33	4307585.13	Картометрический метод	-
193	379675.44	4307501.79	Картометрический метод	-
194	379761.49	4307451.00	Картометрический метод	-
195	379971.64	4307341.24	Картометрический метод	-
196	380107.11	4307274.33	Картометрический метод	-
197	380144.18	4307227.34	Картометрический метод	-
198	380518.65	4307115.38	Картометрический метод	-
199	380626.00	4307053.50	Картометрический метод	-
200	381469.23	4306865.53	Картометрический метод	-
201	382471.89	4306656.84	Картометрический метод	-
202	382893.21	4306534.96	Картометрический метод	-
203	383000.80	4306496.32	Картометрический метод	-
204	383234.81	4306423.44	Картометрический метод	-
205	383380.01	4306388.95	Картометрический метод	-
206	383436.11	4306364.95	Картометрический метод	-
207	383492.40	4306359.55	Картометрический метод	-
208	383520.57	4306359.17	Картометрический метод	-
209	383497.53	4306401.33	Картометрический метод	-
210	383493.08	4306424.64	Картометрический метод	-
211	383450.92	4306434.50	Картометрический метод	-
212	383418.30	4306458.19	Картометрический метод	-
213	383385.58	4306472.58	Картометрический метод	-
214	383366.95	4306486.78	Картометрический метод	-
215	383395.12	4306486.40	Картометрический метод	-
216	383694.76	4306403.35	Картометрический метод	-
217	384167.49	4306257.53	Картометрический метод	-
218	384289.16	4306218.70	Картометрический метод	-
219	384289.15	4306214.00	Картометрический метод	-
220	384527.79	4306135.07	Картометрический метод	-
221	384746.04	4306074.88	Картометрический метод	-
222	384886.34	4306018.22	Картометрический метод	-
223	384986.57	4305979.54	Картометрический метод	-
224	385097.04	4305958.13	Картометрический метод	-
225	385197.34	4305926.91	Картометрический метод	-
226	385302.41	4305868.25	Картометрический метод	-
227	385319.89	4305855.57	Картометрический метод	-
228	385367.75	4305862.39	Картометрический метод	-
229	385388.12	4305886.99	Картометрический метод	-
230	385405.77	4305891.73	Картометрический метод	-



231	385418.28	4305884.10	Картометрический метод	-
232	385515.82	4305828.03	Картометрический метод	-
233	385553.30	4305802.64	Картометрический метод	-
234	385601.04	4305797.01	Картометрический метод	-
235	385668.77	4305778.67	Картометрический метод	-

Средняя квадратическая погрешность положения характерной точки (Mt) - 10 см

Лист № 3

ОПИСАНИЕ МЕСТОПОЛОЖЕНИЯ ГРАНИЦ

Границы территориальной зоны СХ-5
Зона для организации сенокоса и выпаса сельскохозяйственных животных
в границах населенных пунктов ЗАТО Северск Томской области

План границ объекта

Рисунок не приводится

СВЕДЕНИЯ О ГРАНИЦАХ ТЕРРИТОРИАЛЬНОЙ ЗОНЫ ВОЕННО-РЕЖИМНЫХ ОБЪЕКТОВ - «ВР»

ОПИСАНИЕ МЕСТОПОЛОЖЕНИЯ ГРАНИЦ		Лист № 1
Границы территориальной зоны ВР Зона военно-режимных объектов ЗАТО Северск Томской области (наименование объекта, местоположение границ которого описано (далее - объект) Сведения об объекте		
№пп	Характеристики объекта	Описание характеристик
1	2	3
1	Местоположение объекта	Томская область, ЗАТО Северск
2	Площадь объекта +/- величина погрешности определения площади (Р +/- Дельта Р)	156,97га ± 0,11га
3	Иные характеристики объекта	Вид зоны: границы территориальной зоны ВР Зона военно-режимных объектов ЗАТО Северск Томской области

ОПИСАНИЕ МЕСТОПОЛОЖЕНИЯ ГРАНИЦ				Лист № 2
Границы территориальной зоны ВР Зона военно-режимных объектов ЗАТО Северск Томской области (наименование объекта землеустройства) Сведения о местоположении границ объекта				
1. Система координат		МСК-70		
2. Сведения о характерных точках границ объекта землеустройства				
Обозначение харак- терных точек границ	Координаты, м		Метод определения координат и средняя квадратическая погреш- ность положения характерной точки (Мт), м <*>	Описание обозначе- ния точки
	X	Y		
1				
1	362937.99	4318159.56	Картометрический метод	-
2	362950.08	4318178.60	Картометрический метод	-
3	362971.03	4318182.85	Картометрический метод	-
4	362966.60	4318208.72	Картометрический метод	-
5	363027.20	4318210.66	Картометрический метод	-
6	363026.81	4318225.73	Картометрический метод	-
7	363029.45	4318225.81	Картометрический метод	-
8	363029.26	4318231.56	Картометрический метод	-
9	363051.46	4318230.86	Картометрический метод	-
10	363060.03	4318325.22	Картометрический метод	-
11	363061.93	4318325.05	Картометрический метод	-
12	363062.94	4318336.31	Картометрический метод	-
13	363036.54	4318337.67	Картометрический метод	-
14	363035.66	4318327.17	Картометрический метод	-
15	362954.79	4318331.37	Картометрический метод	-
16	362951.33	4318235.44	Картометрический метод	-
17	362930.40	4318222.66	Картометрический метод	-
18	362929.21	4318185.47	Картометрический метод	-
19	362916.37	4318184.58	Картометрический метод	-
20	362917.43	4318160.45	Картометрический метод	-
21	362930.08	4318160.99	Картометрический метод	-
1	362937.99	4318159.56	Картометрический метод	-
2				
21	364071.87	4320649.17	Картометрический метод	-
22	364072.65	4320663.88	Картометрический метод	-
23	364073.83	4320681.04	Картометрический метод	-
24	364072.12	4320682.71	Картометрический метод	-
25	364071.67	4320689.49	Картометрический метод	-
26	364065.69	4320715.46	Картометрический метод	-
27	364042.75	4320744.51	Картометрический метод	-
28	364042.75	4320744.51	Картометрический метод	-
29	363973.66	4320692.90	Картометрический метод	-
30	363974.25	4320692.32	Картометрический метод	-
31	363984.47	4320657.00	Картометрический метод	-
32	363984.30	4320654.36	Картометрический метод	-
33	363985.30	4320654.30	Картометрический метод	-
34	364051.94	4320650.35	Картометрический метод	-
21	364071.87	4320649.17	Картометрический метод	-
3				
35	363550.92	4321231.59	Картометрический метод	-
36	363553.13	4321233.39	Картометрический метод	-
37	363561.15	4321239.67	Картометрический метод	-
38	363738.87	4321376.89	Картометрический метод	-
39	363741.38	4321378.70	Картометрический метод	-
40	363692.13	4321441.94	Картометрический метод	-
41	363668.45	4321472.34	Картометрический метод	-
42	363654.33	4321491.26	Картометрический метод	-
43	363622.88	4321533.44	Картометрический метод	-
44	363618.72	4321539.02	Картометрический метод	-
45	363591.50	4321572.74	Картометрический метод	-
46	363488.78	4321708.18	Картометрический метод	-
47	363458.29	4321747.30	Картометрический метод	-
48	363455.95	4321745.14	Картометрический метод	-
49	363442.87	4321735.16	Картометрический метод	-



50	363443.58	4321734.19	Картометрический метод	-
51	363396.46	4321698.56	Картометрический метод	-
52	363399.48	4321694.60	Картометрический метод	-
53	363389.87	4321687.13	Картометрический метод	-
54	363388.57	4321689.13	Картометрический метод	-
55	363384.63	4321686.28	Картометрический метод	-
56	363340.15	4321651.32	Картометрический метод	-
57	363276.79	4321603.23	Картометрический метод	-
58	363267.90	4321600.89	Картометрический метод	-
59	363271.92	4321595.16	Картометрический метод	-
60	363367.25	4321471.63	Картометрический метод	-
61	363366.09	4321471.16	Картометрический метод	-
62	363407.82	4321417.70	Картометрический метод	-
63	363418.26	4321404.22	Картометрический метод	-
64	363423.14	4321398.07	Картометрический метод	-
65	363429.59	4321390.75	Картометрический метод	-
66	363446.97	4321367.75	Картометрический метод	-
35	363550.92	4321231.59	Картометрический метод	-
4				
67	364296.09	4326710.70	Картометрический метод	-
68	364295.57	4326701.48	Картометрический метод	-
69	364091.50	4326733.13	Картометрический метод	-
70	363924.03	4326760.53	Картометрический метод	-
71	363832.49	4326780.28	Картометрический метод	-
72	363830.28	4326771.46	Картометрический метод	-
73	363822.51	4326762.89	Картометрический метод	-
74	363496.61	4326788.04	Картометрический метод	-
75	363472.05	4326752.83	Картометрический метод	-
76	363360.12	4326760.94	Картометрический метод	-
77	363337.18	4326553.53	Картометрический метод	-
78	363336.08	4326553.47	Картометрический метод	-
79	363318.76	4326338.71	Картометрический метод	-
80	363317.97	4326336.69	Картометрический метод	-
81	363338.86	4326309.30	Картометрический метод	-
82	363350.08	4326309.33	Картометрический метод	-
83	363350.53	4326271.29	Картометрический метод	-
84	363363.49	4326258.91	Картометрический метод	-
85	363425.55	4326224.85	Картометрический метод	-
86	363607.26	4326225.56	Картометрический метод	-
87	363611.11	4326290.69	Картометрический метод	-
88	363615.82	4326370.24	Картометрический метод	-
89	363628.49	4326369.53	Картометрический метод	-
90	363629.32	4326382.18	Картометрический метод	-
91	363617.61	4326382.86	Картометрический метод	-
92	363618.58	4326399.20	Картометрический метод	-
93	363715.43	4326443.83	Картометрический метод	-
94	363810.90	4326431.38	Картометрический метод	-
95	363825.55	4326656.88	Картометрический метод	-
96	363837.74	4326764.88	Картометрический метод	-
97	363842.45	4326768.42	Картометрический метод	-
98	363854.82	4326767.05	Картометрический метод	-
99	363923.57	4326752.39	Картометрический метод	-
100	364091.27	4326725.10	Картометрический метод	-
101	364295.12	4326693.75	Картометрический метод	-
102	364287.16	4326552.66	Картометрический метод	-
103	364346.55	4326548.21	Картометрический метод	-
104	364352.94	4326605.06	Картометрический метод	-
105	364419.05	4326679.80	Картометрический метод	-
106	364404.90	4326689.30	Картометрический метод	-
107	364435.65	4326737.19	Картометрический метод	-
108	364450.63	4326777.25	Картометрический метод	-
109	364506.23	4326770.59	Картометрический метод	-
110	364512.48	4326839.13	Картометрический метод	-
111	364429.61	4326847.99	Картометрический метод	-
112	364420.41	4326790.10	Картометрический метод	-
113	364324.12	4326716.75	Картометрический метод	-
67	364296.09	4326710.70	Картометрический метод	-
5				
114	369400.25	4317803.57	Картометрический метод	-
115	368940.31	4317835.78	Картометрический метод	-
116	368846.20	4317753.76	Картометрический метод	-
117	368784.94	4317645.42	Картометрический метод	-
118	368750.87	4317646.77	Картометрический метод	-
119	368747.42	4317523.65	Картометрический метод	-
120	368509.95	4317527.02	Картометрический метод	-
121	368511.63	4317331.16	Картометрический метод	-
122	368731.52	4317316.19	Картометрический метод	-
123	368736.02	4317315.88	Картометрический метод	-
124	369362.60	4317273.82	Картометрический метод	-
114	369400.25	4317803.57	Картометрический метод	-
6				
125	363863.77	4320544.24	Картометрический метод	-
126	363864.43	4320554.89	Картометрический метод	-
127	363877.92	4320554.15	Картометрический метод	-
128	363880.14	4320586.07	Картометрический метод	-
129	363875.84	4320586.35	Картометрический метод	-
130	363873.86	4320602.74	Картометрический метод	-
131	363842.73	4320643.16	Картометрический метод	-
132	363830.63	4320653.62	Картометрический метод	-
133	363811.19	4320650.58	Картометрический метод	-
134	363798.13	4320627.77	Картометрический метод	-
135	363791.55	4320628.15	Картометрический метод	-

136	363787.99	4320562.85	Картометрический метод	-
137	363803.76	4320561.78	Картометрический метод	-
138	363802.78	4320547.53	Картометрический метод	-
139	363823.13	4320546.26	Картометрический метод	-
140	363822.85	4320542.97	Картометрический метод	-
141	363846.04	4320541.16	Картометрический метод	-
142	363846.28	4320544.66	Картометрический метод	-
125	363863.77	4320544.24	Картометрический метод	-
7				
143	366704.84	4314042.30	Картометрический метод	-
144	366928.64	4314260.81	Картометрический метод	-
145	366919.94	4314284.36	Картометрический метод	-
146	366927.60	4314286.44	Картометрический метод	-
147	366933.79	4314288.62	Картометрический метод	-
148	366941.21	4314268.52	Картометрический метод	-
149	366960.45	4314290.18	Картометрический метод	-
150	367975.30	4315409.28	Картометрический метод	-
151	367984.62	4315419.56	Картометрический метод	-
152	367984.44	4315419.63	Картометрический метод	-
153	370472.25	4318162.73	Картометрический метод	-
154	370473.90	4318174.28	Картометрический метод	-
155	370474.36	4318193.35	Картометрический метод	-
156	369424.11	4317049.74	Картометрический метод	-
157	368790.15	4316362.52	Картометрический метод	-
158	367940.46	4315438.18	Картометрический метод	-
159	367930.04	4315426.80	Картометрический метод	-
160	366934.83	4314343.69	Картометрический метод	-
161	366919.88	4314327.42	Картометрический метод	-
162	366921.34	4314322.50	Картометрический метод	-
163	366921.99	4314322.69	Картометрический метод	-
164	366914.62	4314320.50	Картометрический метод	-
165	366907.89	4314317.55	Картометрический метод	-
166	366901.00	4314314.84	Картометрический метод	-
167	366705.31	4314092.37	Картометрический метод	-
168	366168.90	4314857.50	Картометрический метод	-
169	365918.81	4314874.77	Картометрический метод	-
170	365753.16	4314853.71	Картометрический метод	-
171	365682.27	4314830.02	Картометрический метод	-
172	365653.44	4314820.40	Картометрический метод	-
173	365641.26	4314827.61	Картометрический метод	-
174	365254.38	4315065.25	Картометрический метод	-
175	365249.48	4315068.25	Картометрический метод	-
176	365249.48	4315068.26	Картометрический метод	-
177	365242.35	4315072.64	Картометрический метод	-
178	365104.12	4315157.50	Картометрический метод	-
179	365099.32	4315161.00	Картометрический метод	-
180	365075.10	4315178.45	Картометрический метод	-
181	364840.30	4315339.42	Картометрический метод	-
182	364862.72	4315367.08	Картометрический метод	-
183	364866.94	4315369.44	Картометрический метод	-
184	364860.86	4315407.93	Картометрический метод	-
185	364858.50	4315409.02	Картометрический метод	-
186	364858.27	4315412.54	Картометрический метод	-
187	364852.58	4315417.64	Картометрический метод	-
188	364847.99	4315423.81	Картометрический метод	-
189	364860.31	4315447.70	Картометрический метод	-
190	364849.93	4315453.72	Картометрический метод	-
191	364839.60	4315453.16	Картометрический метод	-
192	364830.54	4315437.78	Картометрический метод	-
193	364813.92	4315447.84	Картометрический метод	-
194	364802.35	4315454.82	Картометрический метод	-
195	364770.84	4315463.16	Картометрический метод	-
196	364763.47	4315463.59	Картометрический метод	-
197	364755.94	4315460.52	Картометрический метод	-
198	364722.50	4315463.01	Картометрический метод	-
199	364709.63	4315423.62	Картометрический метод	-
200	364709.50	4315423.71	Картометрический метод	-
201	364587.51	4315474.10	Картометрический метод	-
202	364587.19	4315474.23	Картометрический метод	-
203	364508.31	4315507.75	Картометрический метод	-
204	364479.00	4315518.57	Картометрический метод	-
205	364462.89	4315525.12	Картометрический метод	-
206	364459.18	4315541.98	Картометрический метод	-
207	364459.09	4315541.90	Картометрический метод	-
208	364453.19	4315548.48	Картометрический метод	-
209	364446.07	4315556.98	Картометрический метод	-
210	364442.74	4315559.91	Картометрический метод	-
211	364423.56	4315543.04	Картометрический метод	-
212	364299.04	4315593.85	Картометрический метод	-
213	364276.93	4315603.34	Картометрический метод	-
214	364229.04	4315620.83	Картометрический метод	-
215	363652.19	4315614.70	Картометрический метод	-
216	363558.31	4315613.08	Картометрический метод	-
217	363370.64	4315766.76	Картометрический метод	-
218	363277.59	4315846.34	Картометрический метод	-
219	363220.35	4315895.61	Картометрический метод	-
220	363208.14	4315910.38	Картометрический метод	-
221	363184.55	4315924.55	Картометрический метод	-
222	363043.44	4316027.55	Картометрический метод	-
223	362819.26	4316194.17	Картометрический метод	-
224	362786.55	4316214.85	Картометрический метод	-
225	362771.80	4316224.26	Картометрический метод	-



226	362732.21	4316240.86	Картометрический метод	-
227	362648.54	4316276.23	Картометрический метод	-
228	362594.50	4316298.28	Картометрический метод	-
229	362571.38	4316308.28	Картометрический метод	-
230	362555.04	4316315.10	Картометрический метод	-
231	362442.87	4316360.12	Картометрический метод	-
232	362431.65	4316373.32	Картометрический метод	-
233	362423.90	4316376.54	Картометрический метод	-
234	362423.27	4316378.40	Картометрический метод	-
235	362420.06	4316387.82	Картометрический метод	-
236	362405.74	4316397.15	Картометрический метод	-
237	362403.78	4316401.21	Картометрический метод	-
238	362403.66	4316401.45	Картометрический метод	-
239	362404.84	4316419.92	Картометрический метод	-
240	362405.04	4316428.58	Картометрический метод	-
241	362405.26	4316456.78	Картометрический метод	-
242	362406.08	4316474.20	Картометрический метод	-
243	362406.22	4316480.70	Картометрический метод	-
244	362408.99	4316504.39	Картометрический метод	-
245	362409.99	4316513.45	Картометрический метод	-
246	362414.95	4316555.54	Картометрический метод	-
247	362416.92	4316579.15	Картометрический метод	-
248	362417.12	4316581.06	Картометрический метод	-
249	362417.78	4316588.93	Картометрический метод	-
250	362423.25	4316625.01	Картометрический метод	-
251	362423.56	4316627.10	Картометрический метод	-
252	362426.38	4316652.13	Картометрический метод	-
253	362427.20	4316658.76	Картометрический метод	-
254	362429.49	4316678.68	Картометрический метод	-
255	362461.10	4316774.47	Картометрический метод	-
256	362471.17	4316826.67	Картометрический метод	-
257	362471.24	4316827.09	Картометрический метод	-
258	362477.73	4316872.73	Картометрический метод	-
259	362482.03	4316899.07	Картометрический метод	-
260	362488.64	4316938.70	Картометрический метод	-
261	362493.24	4316965.40	Картометрический метод	-
262	362494.13	4316971.01	Картометрический метод	-
263	362502.74	4317016.66	Картометрический метод	-
264	362505.37	4317037.68	Картометрический метод	-
265	362503.14	4317051.56	Картометрический метод	-
266	362500.85	4317068.35	Картометрический метод	-
267	362498.54	4317089.98	Картометрический метод	-
268	362496.37	4317122.00	Картометрический метод	-
269	362495.14	4317139.01	Картометрический метод	-
270	362491.71	4317175.68	Картометрический метод	-
271	362488.45	4317212.14	Картометрический метод	-
272	362486.37	4317254.10	Картометрический метод	-
273	362484.89	4317281.88	Картометрический метод	-
274	362486.42	4317304.07	Картометрический метод	-
275	362493.96	4317373.05	Картометрический метод	-
276	362498.33	4317413.16	Картометрический метод	-
277	362504.35	4317462.73	Картометрический метод	-
278	362511.87	4317519.97	Картометрический метод	-
279	362518.31	4317535.44	Картометрический метод	-
280	362554.35	4317590.11	Картометрический метод	-
281	362594.38	4317650.86	Картометрический метод	-
282	362619.84	4317688.14	Картометрический метод	-
283	362646.72	4317728.29	Картометрический метод	-
284	362666.11	4317758.42	Картометрический метод	-
285	362687.15	4317789.22	Картометрический метод	-
286	362687.45	4317793.58	Картометрический метод	-
287	362691.11	4317797.51	Картометрический метод	-
288	362734.11	4317829.00	Картометрический метод	-
289	362770.43	4317856.36	Картометрический метод	-
290	362792.02	4317870.35	Картометрический метод	-
291	362792.92	4317870.93	Картометрический метод	-
292	362813.98	4317884.58	Картометрический метод	-
293	362830.60	4317895.35	Картометрический метод	-
294	362832.06	4317908.82	Картометрический метод	-
295	362834.04	4317927.12	Картометрический метод	-
296	362835.86	4317958.05	Картометрический метод	-
297	362886.90	4317954.35	Картометрический метод	-
298	362890.11	4318004.39	Картометрический метод	-
299	362891.05	4318018.02	Картометрический метод	-
300	362906.28	4318124.22	Картометрический метод	-
301	362916.74	4318329.59	Картометрический метод	-
302	362926.70	4318466.53	Картометрический метод	-
303	362926.24	4318596.57	Картометрический метод	-
304	362926.01	4318771.55	Картометрический метод	-
305	362925.96	4318805.97	Картометрический метод	-
306	362863.48	4318901.25	Картометрический метод	-
307	362861.03	4318905.00	Картометрический метод	-
308	362857.86	4318915.69	Картометрический метод	-
309	362851.19	4318949.48	Картометрический метод	-
310	362852.21	4318991.98	Картометрический метод	-
311	362852.47	4319003.83	Картометрический метод	-
312	362846.81	4319054.98	Картометрический метод	-
313	362843.59	4319061.15	Картометрический метод	-
314	362845.75	4319080.31	Картометрический метод	-
315	362837.58	4319081.48	Картометрический метод	-
316	362838.10	4319103.71	Картометрический метод	-
317	362845.08	4319130.96	Картометрический метод	-

318	362862.16	4319185.06	Картометрический метод	-
319	362873.90	4319219.71	Картометрический метод	-
320	362874.04	4319220.11	Картометрический метод	-
321	362917.68	4319348.91	Картометрический метод	-
322	362941.03	4319422.40	Картометрический метод	-
323	362959.98	4319475.09	Картометрический метод	-
324	362963.82	4319481.54	Картометрический метод	-
325	362973.28	4319491.69	Картометрический метод	-
326	363017.58	4319551.83	Картометрический метод	-
327	363018.25	4319555.34	Картометрический метод	-
328	363026.09	4319554.17	Картометрический метод	-
329	363029.56	4319576.39	Картометрический метод	-
330	363050.16	4319574.47	Картометрический метод	-
331	363051.36	4319595.01	Картометрический метод	-
332	363032.44	4319597.55	Картометрический метод	-
333	363029.08	4319598.45	Картометрический метод	-
334	363037.03	4319678.88	Картометрический метод	-
335	363053.35	4319816.06	Картометрический метод	-
336	363059.03	4319883.94	Картометрический метод	-
337	363078.42	4320172.93	Картометрический метод	-
338	363079.62	4320207.53	Картометрический метод	-
339	363047.68	4320358.06	Картометрический метод	-
340	363042.78	4320374.97	Картометрический метод	-
341	363036.22	4320397.54	Картометрический метод	-
342	363023.84	4320427.50	Картометрический метод	-
343	362978.43	4320537.46	Картометрический метод	-
344	362936.41	4320639.20	Картометрический метод	-
345	362945.76	4320643.29	Картометрический метод	-
346	362944.44	4320649.15	Картометрический метод	-
347	362943.39	4320648.85	Картометрический метод	-
348	362938.31	4320661.25	Картометрический метод	-
349	362931.59	4320658.36	Картометрический метод	-
350	362923.27	4320676.12	Картометрический метод	-
351	362919.43	4320674.67	Картометрический метод	-
352	362914.74	4320685.01	Картометрический метод	-
353	362916.72	4320686.97	Картометрический метод	-
354	362700.92	4321005.08	Картометрический метод	-
355	362530.31	4321175.54	Картометрический метод	-
356	362401.64	4321304.11	Картометрический метод	-
357	362396.62	4321302.55	Картометрический метод	-
358	362335.54	4321363.33	Картометрический метод	-
359	362310.30	4321380.95	Картометрический метод	-
360	362297.54	4321388.03	Картометрический метод	-
361	362293.29	4321392.01	Картометрический метод	-
362	361824.45	4321735.42	Картометрический метод	-
363	361689.67	4321834.82	Картометрический метод	-
364	361614.31	4321859.10	Картометрический метод	-
365	361314.48	4322059.71	Картометрический метод	-
366	361310.33	4322053.24	Картометрический метод	-
367	361606.86	4321853.35	Картометрический метод	-
368	361685.21	4321825.80	Картометрический метод	-
369	361752.34	4321764.95	Картометрический метод	-
370	361810.77	4321721.33	Картометрический метод	-
371	362171.23	4321450.24	Картометрический метод	-
372	362303.94	4321372.83	Картометрический метод	-
373	362332.48	4321358.25	Картометрический метод	-
374	362520.93	4321169.14	Картометрический метод	-
375	362694.88	4320994.80	Картометрический метод	-
376	362908.11	4320678.76	Картометрический метод	-
377	362911.80	4320666.64	Картометрический метод	-
378	362919.41	4320648.49	Картометрический метод	-
379	362919.85	4320644.89	Картометрический метод	-
380	362956.59	4320554.64	Картометрический метод	-
381	363015.73	4320409.42	Картометрический метод	-
382	363026.59	4320382.76	Картометрический метод	-
383	363029.49	4320370.26	Картометрический метод	-
384	363033.09	4320354.74	Картометрический метод	-
385	363067.78	4320203.51	Картометрический метод	-
386	363054.49	4319981.01	Картометрический метод	-
387	363047.60	4319884.37	Картометрический метод	-
388	363040.86	4319816.35	Картометрический метод	-
389	363026.90	4319679.64	Картометрический метод	-
390	363019.01	4319622.91	Картометрический метод	-
391	363013.70	4319601.99	Картометрический метод	-
392	363011.53	4319602.39	Картометрический метод	-
393	363007.99	4319575.40	Картометрический метод	-
394	363009.48	4319575.20	Картометрический метод	-
395	363006.93	4319557.21	Картометрический метод	-
396	363003.93	4319557.53	Картометрический метод	-
397	362955.06	4319483.85	Картометрический метод	-
398	362943.04	4319464.87	Картометрический метод	-
399	362905.55	4319354.27	Картометрический метод	-
400	362851.22	4319189.12	Картометрический метод	-
401	362832.62	4319135.13	Картометрический метод	-
402	362823.57	4319106.42	Картометрический метод	-
403	362810.88	4319067.92	Картометрический метод	-
404	362823.74	4319069.67	Картометрический метод	-
405	362829.17	4319075.42	Картометрический метод	-
406	362829.70	4319080.56	Картометрический метод	-
407	362829.74	4319080.56	Картометрический метод	-
408	362841.80	4319079.76	Картометрический метод	-
409	362841.47	4319074.24	Картометрический метод	-



410	362842.13	4319069.87	Картометрический метод	-
411	362830.12	4319070.55	Картометрический метод	-
412	362830.13	4319070.05	Картометрический метод	-
413	362830.60	4319059.07	Картометрический метод	-
414	362844.56	4319002.67	Картометрический метод	-
415	362843.51	4318976.90	Картометрический метод	-
416	362842.39	4318947.30	Картометрический метод	-
417	362842.06	4318941.37	Картометрический метод	-
418	362840.85	4318911.85	Картометрический метод	-
419	362855.83	4318891.17	Картометрический метод	-
420	362916.83	4318804.13	Картометрический метод	-
421	362916.88	4318768.80	Картометрический метод	-
422	362917.11	4318597.30	Картометрический метод	-
423	362913.63	4318466.12	Картометрический метод	-
424	362905.14	4318335.70	Картометрический метод	-
425	362894.00	4318123.05	Картометрический метод	-
426	362888.14	4318063.63	Картометрический метод	-
427	362881.90	4317959.77	Картометрический метод	-
428	362848.23	4317964.57	Картометрический метод	-
429	362834.80	4317965.29	Картометрический метод	-
430	362826.54	4317904.57	Картометрический метод	-
431	362825.85	4317898.29	Картометрический метод	-
432	362821.21	4317898.22	Картометрический метод	-
433	362803.47	4317887.40	Картометрический метод	-
434	362665.12	4317786.07	Картометрический метод	-
435	362627.72	4317729.89	Картометрический метод	-
436	362626.28	4317731.34	Картометрический метод	-
437	362578.98	4317664.60	Картометрический метод	-
438	362500.37	4317545.70	Картометрический метод	-
439	362493.31	4317528.50	Картометрический метод	-
440	362483.71	4317459.67	Картометрический метод	-
441	362475.09	4317373.97	Картометрический метод	-
442	362467.62	4317311.46	Картометрический метод	-
443	362466.25	4317279.33	Картометрический метод	-
444	362474.76	4317143.69	Картометрический метод	-
445	362479.08	4317089.32	Картометрический метод	-
446	362484.45	4317035.12	Картометрический метод	-
447	362474.49	4316975.86	Картометрический метод	-
448	362451.36	4316832.88	Картометрический метод	-
449	362441.49	4316782.19	Картометрический метод	-
450	362409.32	4316683.31	Картометрический метод	-
451	362402.82	4316629.59	Картометрический метод	-
452	362397.09	4316591.20	Картометрический метод	-
453	362394.00	4316556.21	Картометрический метод	-
454	362385.45	4316476.60	Картометрический метод	-
455	362384.81	4316420.52	Картометрический метод	-
456	362385.52	4316409.02	Картометрический метод	-
457	362388.16	4316366.81	Картометрический метод	-
458	362388.36	4316366.69	Картометрический метод	-
459	362413.20	4316352.37	Картометрический метод	-
460	362421.20	4316348.93	Картометрический метод	-
461	362431.24	4316342.32	Картометрический метод	-
462	362548.42	4316296.10	Картометрический метод	-
463	362754.64	4316209.41	Картометрический метод	-
464	362776.54	4316195.58	Картометрический метод	-
465	362807.51	4316176.59	Картометрический метод	-
466	363068.67	4315990.29	Картометрический метод	-
467	363210.49	4315880.45	Картометрический метод	-
468	363267.86	4315833.09	Картометрический метод	-
469	363362.38	4315754.60	Картометрический метод	-
470	363547.99	4315595.65	Картометрический метод	-
471	364223.64	4315602.16	Картометрический метод	-
472	364258.02	4315584.75	Картометрический метод	-
473	364283.15	4315578.12	Картометрический метод	-
474	364313.75	4315571.58	Картометрический метод	-
475	364377.20	4315549.91	Картометрический метод	-
476	364416.38	4315536.47	Картометрический метод	-
477	364432.40	4315517.42	Картометрический метод	-
478	364432.43	4315517.45	Картометрический метод	-
479	365447.61	4314906.33	Картометрический метод	-
480	365456.80	4314900.79	Картометрический метод	-
481	365655.73	4314781.04	Картометрический метод	-
482	365657.02	4314781.72	Картометрический метод	-
483	365666.89	4314786.96	Картометрический метод	-
484	365754.57	4314833.46	Картометрический метод	-
485	365916.38	4314839.54	Картометрический метод	-
486	366048.06	4314831.18	Картометрический метод	-
487	366048.06	4314831.19	Картометрический метод	-
488	366107.46	4314827.41	Картометрический метод	-
489	366157.07	4314824.26	Картометрический метод	-
143	366704.84	4314042.30	Картометрический метод	-
8				
490	361310.33	4322053.24	Картометрический метод	-
491	361314.48	4322059.71	Картометрический метод	-
492	361121.24	4322189.10	Картометрический метод	-
493	361013.50	4322268.29	Картометрический метод	-
494	360923.96	4322298.08	Картометрический метод	-
495	360843.16	4322310.35	Картометрический метод	-
496	360830.66	4322312.81	Картометрический метод	-
497	360726.81	4322355.28	Картометрический метод	-
498	360673.41	4322398.19	Картометрический метод	-
499	360377.83	4322527.10	Картометрический метод	-

500	360387.17	4322551.07	Картометрический метод	-
501	360368.10	4322558.08	Картометрический метод	-
502	360338.97	4322568.63	Картометрический метод	-
503	360333.61	4322570.64	Картометрический метод	-
504	360371.20	4322673.42	Картометрический метод	-
505	360339.44	4322682.26	Картометрический метод	-
506	360346.56	4322702.94	Картометрический метод	-
507	360298.36	4322715.73	Картометрический метод	-
508	360226.19	4322734.75	Картометрический метод	-
509	360183.33	4322745.95	Картометрический метод	-
510	360178.46	4322726.10	Картометрический метод	-
511	360003.21	4322771.12	Картометрический метод	-
512	360026.38	4322915.31	Картометрический метод	-
513	360001.55	4322919.43	Картометрический метод	-
514	359970.00	4322924.67	Картометрический метод	-
515	359967.15	4322927.43	Картометрический метод	-
516	359951.20	4323127.63	Картометрический метод	-
517	359946.82	4323180.12	Картометрический метод	-
518	359946.72	4323181.45	Картометрический метод	-
519	359943.95	4323215.84	Картометрический метод	-
520	359949.50	4323262.93	Картометрический метод	-
521	359964.55	4323390.50	Картометрический метод	-
522	359950.92	4323450.18	Картометрический метод	-
523	359881.06	4323441.46	Картометрический метод	-
524	359871.94	4323486.70	Картометрический метод	-
525	359876.45	4323596.86	Картометрический метод	-
526	359859.53	4323617.23	Картометрический метод	-
527	359859.45	4323617.22	Картометрический метод	-
528	359621.92	4323903.19	Картометрический метод	-
529	359303.84	4323990.28	Картометрический метод	-
530	359272.05	4324358.91	Картометрический метод	-
531	359270.45	4324377.72	Картометрический метод	-
532	359218.38	4324386.63	Картометрический метод	-
533	359040.35	4324417.65	Картометрический метод	-
534	358775.93	4324677.97	Картометрический метод	-
535	359113.25	4325128.62	Картометрический метод	-
536	359133.76	4325158.72	Картометрический метод	-
537	359165.27	4325206.98	Картометрический метод	-
538	359184.11	4325236.04	Картометрический метод	-
539	359195.25	4325252.94	Картометрический метод	-
540	359195.55	4325252.69	Картометрический метод	-
541	359410.40	4325576.63	Картометрический метод	-
542	359600.11	4325715.51	Картометрический метод	-
543	359652.24	4325735.49	Картометрический метод	-
544	359777.55	4325651.94	Картометрический метод	-
545	359802.19	4325687.88	Картометрический метод	-
546	359802.50	4325688.62	Картометрический метод	-
547	359815.01	4325706.26	Картометрический метод	-
548	359798.10	4325725.53	Картометрический метод	-
549	359777.46	4325746.64	Картометрический метод	-
550	359738.09	4325807.45	Картометрический метод	-
551	359718.69	4325822.98	Картометрический метод	-
552	359715.12	4325818.57	Картометрический метод	-
553	359693.13	4325818.11	Картометрический метод	-
554	359689.40	4325811.44	Картометрический метод	-
555	359664.55	4325779.10	Картометрический метод	-
556	359397.57	4325591.35	Картометрический метод	-
557	359182.98	4325263.38	Картометрический метод	-
558	359182.59	4325263.70	Картометрический метод	-
559	359101.20	4325139.98	Картометрический метод	-
560	359094.88	4325130.24	Картометрический метод	-
561	358747.49	4324669.60	Картометрический метод	-
562	359046.78	4324391.84	Картометрический метод	-
563	359215.76	4324363.02	Картометрический метод	-
564	359215.76	4324363.02	Картометрический метод	-
565	359256.82	4324356.10	Картометрический метод	-
566	359285.15	4323973.35	Картометрический метод	-
567	359616.07	4323880.57	Картометрический метод	-
568	359847.53	4323604.45	Картометрический метод	-
569	359855.36	4323594.89	Картометрический метод	-
570	359857.83	4323583.37	Картометрический метод	-
571	359858.97	4323568.78	Картометрический метод	-
572	359855.25	4323462.49	Картометрический метод	-
573	359875.82	4323424.98	Картометрический метод	-
574	359947.50	4323442.70	Картометрический метод	-
575	359959.12	4323388.87	Картометрический метод	-
576	359938.82	4323215.64	Картометрический метод	-
577	359939.32	4323182.30	Картометрический метод	-
578	359945.46	4323135.04	Картометрический метод	-
579	359958.79	4322959.42	Картометрический метод	-
580	359961.18	4322927.83	Картометрический метод	-
581	359955.11	4322756.88	Картометрический метод	-
582	359957.74	4322743.68	Картометрический метод	-
583	359977.04	4322678.96	Картометрический метод	-
584	359984.03	4322672.21	Картометрический метод	-
585	360073.26	4322648.84	Картометрический метод	-
586	360174.67	4322598.39	Картометрический метод	-
587	360343.37	4322528.57	Картометрический метод	-
588	360365.39	4322519.48	Картометрический метод	-
589	360662.05	4322394.10	Картометрический метод	-
590	360719.11	4322346.69	Картометрический метод	-
591	360836.59	4322298.81	Картометрический метод	-



592	360914.55	4322281.80	Картометрический метод	-
593	360922.63	4322290.79	Картометрический метод	-
594	361002.80	4322265.41	Картометрический метод	-
595	361007.60	4322257.35	Картометрический метод	-
490	361310.33	4322053.24	Картометрический метод	-
9				
596	366371.38	4323428.45	Картометрический метод	-
597	369236.52	4325191.15	Картометрический метод	-
598	370526.78	4325106.94	Картометрический метод	-
599	370942.35	4324828.94	Картометрический метод	-
600	370942.50	4324828.84	Картометрический метод	-
601	370942.07	4324849.76	Картометрический метод	-
602	370956.22	4324859.59	Картометрический метод	-
603	370538.82	4325136.19	Картометрический метод	-
604	369239.08	4325221.04	Картометрический метод	-
605	369172.69	4325180.42	Картометрический метод	-
606	369172.70	4325180.44	Картометрический метод	-
607	369172.68	4325180.44	Картометрический метод	-
608	369120.57	4325148.57	Картометрический метод	-
609	366359.02	4323459.87	Картометрический метод	-
610	365935.01	4323480.63	Картометрический метод	-
611	365918.54	4323481.44	Картометрический метод	-
612	365633.69	4323495.39	Картометрический метод	-
613	365551.87	4323499.40	Картометрический метод	-
614	365536.29	4323500.16	Картометрический метод	-
615	365521.89	4323500.86	Картометрический метод	-
616	364630.88	4323544.49	Картометрический метод	-
617	364590.91	4323546.45	Картометрический метод	-
618	364026.82	4323574.07	Картометрический метод	-
619	363992.16	4323575.77	Картометрический метод	-
620	363740.42	4323588.10	Картометрический метод	-
621	363078.80	4324017.89	Картометрический метод	-
622	362780.37	4324211.75	Картометрический метод	-
623	362768.20	4324220.11	Картометрический метод	-
624	362754.19	4324236.70	Картометрический метод	-
625	362751.64	4324216.39	Картометрический метод	-
626	362750.65	4324216.54	Картометрический метод	-
627	362748.37	4324199.83	Картометрический метод	-
628	362765.73	4324187.20	Картометрический метод	-
629	362777.78	4324172.84	Картометрический метод	-
630	363617.95	4323629.80	Картометрический метод	-
631	363722.79	4323562.04	Картометрический метод	-
632	365610.04	4323466.85	Картометрический метод	-
596	366371.38	4323428.45	Картометрический метод	-
10				
633	362748.37	4324199.83	Картометрический метод	-
634	362727.18	4324200.08	Картометрический метод	-
635	362724.80	4324200.36	Картометрический метод	-
636	362683.22	4324204.42	Картометрический метод	-
637	362680.56	4324204.50	Картометрический метод	-
638	362683.00	4324235.96	Картометрический метод	-
639	362501.69	4324356.53	Картометрический метод	-
640	362256.30	4324518.65	Картометрический метод	-
641	362247.88	4324524.22	Картометрический метод	-
642	362017.04	4324677.15	Картометрический метод	-
643	361972.42	4324706.10	Картометрический метод	-
644	360992.94	4325355.59	Картометрический метод	-
645	360809.06	4325504.92	Картометрический метод	-
646	360730.28	4325568.90	Картометрический метод	-
647	360730.25	4325568.93	Картометрический метод	-
648	360642.79	4325639.97	Картометрический метод	-
649	359829.71	4325874.78	Картометрический метод	-
650	359750.88	4325816.99	Картометрический метод	-
651	359739.39	4325830.59	Картометрический метод	-
652	359735.09	4325835.22	Картометрический метод	-
653	359820.88	4325901.21	Картометрический метод	-
654	359847.37	4325894.34	Картометрический метод	-
655	360645.30	4325659.14	Картометрический метод	-
656	360677.42	4325632.84	Картометрический метод	-
657	360999.95	4325368.54	Картометрический метод	-
658	362256.85	4324542.97	Картометрический метод	-
659	362265.28	4324537.43	Картометрический метод	-
660	362686.91	4324260.49	Картометрический метод	-
661	362689.59	4324259.91	Картометрический метод	-
662	362729.52	4324253.54	Картометрический метод	-
663	362731.94	4324252.77	Картометрический метод	-
664	362754.17	4324247.12	Картометрический метод	-
665	362753.19	4324236.76	Картометрический метод	-
666	362754.19	4324236.70	Картометрический метод	-
667	362751.63	4324216.40	Картометрический метод	-
668	362750.65	4324216.58	Картометрический метод	-
633	362748.37	4324199.83	Картометрический метод	-
11				
669	362313.57	4323439.17	Картометрический метод	-
670	362323.89	4323447.73	Картометрический метод	-
671	362320.13	4323453.18	Картометрический метод	-
672	362323.30	4323456.71	Картометрический метод	-
673	362327.33	4323460.08	Картометрический метод	-
674	362322.45	4323466.17	Картометрический метод	-
675	362323.65	4323468.41	Картометрический метод	-
676	362329.43	4323473.07	Картометрический метод	-
677	362351.50	4323489.10	Картометрический метод	-



678	362353.94	4323485.93	Картометрический метод	-
679	362373.41	4323501.25	Картометрический метод	-
680	362373.42	4323503.74	Картометрический метод	-
681	362379.18	4323507.41	Картометрический метод	-
682	362366.89	4323522.74	Картометрический метод	-
683	362323.01	4323578.53	Картометрический метод	-
684	362289.38	4323540.59	Картометрический метод	-
685	362289.88	4323537.77	Картометрический метод	-
686	362285.86	4323532.98	Картометрический метод	-
687	362250.29	4323507.61	Картометрический метод	-
688	362255.78	4323500.11	Картометрический метод	-
689	362263.83	4323489.14	Картометрический метод	-
690	362276.93	4323473.33	Картометрический метод	-
691	362283.61	4323478.40	Картометрический метод	-
692	362297.87	4323459.28	Картометрический метод	-
693	362309.61	4323444.53	Картометрический метод	-
669	362313.57	4323439.17	Картометрический метод	-

Средняя квадратическая погрешность положения характерной точки (Mt) - 10 см

Лист № 3

ОПИСАНИЕ МЕСТОПОЛОЖЕНИЯ ГРАНИЦ

Границы территориальной зоны ВР
Зона военно-режимных объектов ЗАТО Северск Томской области
(наименование объекта)
План границ объекта
Рисунок не приводится



СВЕДЕНИЯ О ГРАНИЦАХ ТЕРРИТОРИАЛЬНОЙ ЗОНЫ ЛЕСОВ СПЕЦИАЛЬНОГО НАЗНАЧЕНИЯ - «ЛС»

ОПИСАНИЕ МЕСТОПОЛОЖЕНИЯ ГРАНИЦ		Лист № 1
Границы территориальной зоны ЛС Зона лесов специального назначения ЗАТО Северск Томской области (наименование объекта, местоположение границ которого описано (далее - объект))		
Сведения об объекте		
№пп	Характеристики объекта	Описание характеристик
1	2	3
1	Местоположение объекта	Томская область, ЗАТО Северск
2	Площадь объекта +/- величина погрешности определения площади (Р +/- Дельта Р)	3161,8га ± 0,53га
3	Иные характеристики объекта	Вид зоны: границы территориальной зоны ЛС Зона лесов специального назначения ЗАТО Северск Томской области

ОПИСАНИЕ МЕСТОПОЛОЖЕНИЯ ГРАНИЦ		Лист № 2		
Границы территориальной зоны ЛС Зона лесов специального назначения ЗАТО Северск Томской области (наименование объекта землеустройства)				
Сведения о местоположении границ объекта				
1. Система координат		МСК-70		
2. Сведения о характерных точках границ объекта землеустройства				
Обозначение характерных точек границ	Координаты, м		Метод определения координат и средняя квадратическая погрешность положения характерной точки (Мт), м <*>	Описание обозначения точки
	Х	У		

1				
1	359016.39	4325474.01	Картометрический метод	-
2	359148.71	4325702.14	Картометрический метод	-
3	359258.10	4325718.38	Картометрический метод	-
4	359263.38	4325715.54	Картометрический метод	-
5	359272.80	4325710.36	Картометрический метод	-
6	359313.76	4325748.24	Картометрический метод	-
7	359391.67	4325794.93	Картометрический метод	-
8	359379.51	4325810.77	Картометрический метод	-
9	359402.24	4325823.07	Картометрический метод	-
10	359409.12	4325821.49	Картометрический метод	-
11	359410.51	4325827.42	Картометрический метод	-
12	359401.39	4325838.00	Картометрический метод	-
13	359283.95	4325861.74	Картометрический метод	-
14	358828.02	4325987.64	Картометрический метод	-
15	358430.01	4326083.06	Картометрический метод	-
16	358420.43	4326055.24	Картометрический метод	-
17	358411.59	4326029.94	Картометрический метод	-
18	358357.38	4326038.68	Картометрический метод	-
19	358349.91	4326071.10	Картометрический метод	-
20	358342.36	4326104.06	Картометрический метод	-
21	358307.69	4326111.73	Картометрический метод	-
22	358263.97	4326124.00	Картометрический метод	-
23	358228.61	4326123.22	Картометрический метод	-
24	358192.00	4326076.38	Картометрический метод	-
25	358151.14	4325903.97	Картометрический метод	-
26	358339.31	4325902.72	Картометрический метод	-
27	358362.22	4325932.98	Картометрический метод	-
28	358446.04	4325954.15	Картометрический метод	-
29	358502.05	4325959.25	Картометрический метод	-
30	358576.79	4325908.11	Картометрический метод	-
31	358584.23	4325888.66	Картометрический метод	-
32	358573.65	4325786.56	Картометрический метод	-
33	358580.25	4325724.49	Картометрический метод	-
34	358612.46	4325700.70	Картометрический метод	-
35	358649.24	4325646.98	Картометрический метод	-
36	358669.99	4325635.67	Картометрический метод	-
37	358714.07	4325583.67	Картометрический метод	-
38	358738.75	4325533.96	Картометрический метод	-
39	358799.14	4325527.10	Картометрический метод	-
40	358901.61	4325471.79	Картометрический метод	-
41	358912.67	4325474.38	Картометрический метод	-
42	358923.69	4325504.30	Картометрический метод	-
1	359016.39	4325474.01	Картометрический метод	-
2				
43	363992.16	4323575.77	Картометрический метод	-
44	363992.16	4323575.77	Картометрический метод	-
45	364249.78	4323983.74	Картометрический метод	-
46	364306.97	4324079.03	Картометрический метод	-
47	364178.26	4324261.81	Картометрический метод	-
48	364059.18	4324433.13	Картометрический метод	-
49	363931.31	4324602.36	Картометрический метод	-
50	363855.66	4324701.31	Картометрический метод	-
51	363412.47	4324720.88	Картометрический метод	-
52	362750.89	4324764.21	Картометрический метод	-
53	362722.40	4324347.60	Картометрический метод	-

54	362721.49	4324347.65	Картометрический метод	-
55	362717.09	4324283.36	Картометрический метод	-
56	362732.48	4324266.30	Картометрический метод	-
57	362731.96	4324258.53	Картометрический метод	-
58	362729.76	4324258.67	Картометрический метод	-
59	362729.53	4324253.56	Картометрический метод	-
60	362731.94	4324252.77	Картометрический метод	-
61	362754.17	4324247.12	Картометрический метод	-
62	362753.19	4324236.76	Картометрический метод	-
63	362754.19	4324236.70	Картометрический метод	-
64	362768.20	4324220.11	Картометрический метод	-
65	362780.37	4324211.75	Картометрический метод	-
66	363078.80	4324017.89	Картометрический метод	-
67	363740.42	4323588.10	Картометрический метод	-
43	363992.16	4323575.77	Картометрический метод	-
3				
68	387018.89	4313807.10	Картометрический метод	-
69	387253.89	4313826.79	Картометрический метод	-
70	388223.28	4315834.69	Картометрический метод	-
71	388115.18	4315884.24	Картометрический метод	-
72	388109.72	4315886.74	Картометрический метод	-
73	388088.91	4315896.28	Картометрический метод	-
74	386848.29	4316378.68	Картометрический метод	-
75	386849.03	4316372.09	Картометрический метод	-
68	387018.89	4313807.10	Картометрический метод	-
4				
76	388096.09	4305893.83	Картометрический метод	-
77	388612.09	4306375.47	Картометрический метод	-
78	389018.26	4306431.43	Картометрический метод	-
79	389228.80	4306735.73	Картометрический метод	-
80	388364.53	4309387.72	Картометрический метод	-
81	388017.66	4309643.38	Картометрический метод	-
82	387882.09	4309451.25	Картометрический метод	-
83	387497.46	4309737.03	Картометрический метод	-
84	388094.27	4305905.50	Картометрический метод	-
85	388091.34	4305903.37	Картометрический метод	-
86	388095.49	4305897.68	Картометрический метод	-
76	388096.09	4305893.83	Картометрический метод	-
5				
87	362907.48	4326007.26	Картометрический метод	-
88	362881.90	4326053.28	Картометрический метод	-
89	362879.74	4326057.17	Картометрический метод	-
90	362858.31	4326095.73	Картометрический метод	-
91	362843.09	4326112.40	Картометрический метод	-
92	362833.15	4325966.94	Картометрический метод	-
93	363142.65	4325644.06	Картометрический метод	-
94	363184.17	4325623.42	Картометрический метод	-
87	362907.48	4326007.26	Картометрический метод	-
6				
95	366781.33	4326143.49	Картометрический метод	-
96	366805.41	4326402.48	Картометрический метод	-
97	366226.73	4326523.01	Картометрический метод	-
98	366270.98	4325979.56	Картометрический метод	-
99	366737.19	4326068.35	Картометрический метод	-
95	366781.33	4326143.49	Картометрический метод	-
7				
100	362830.41	4325926.94	Картометрический метод	-
101	362754.30	4324814.10	Картометрический метод	-
102	363410.55	4324782.72	Картометрический метод	-
103	363797.62	4324777.22	Картометрический метод	-
104	363771.86	4324810.92	Картометрический метод	-
105	363738.88	4324858.37	Картометрический метод	-
106	363674.30	4324951.29	Картометрический метод	-
107	363550.76	4325114.61	Картометрический метод	-
108	363355.91	4325373.46	Картометрический метод	-
109	363219.11	4325572.58	Картометрический метод	-
110	363124.58	4325619.56	Картометрический метод	-
111	362885.75	4325870.68	Картометрический метод	-
100	362830.41	4325926.94	Картометрический метод	-
8				
112	364699.78	4322268.81	Картометрический метод	-
113	364896.90	4322380.39	Картометрический метод	-
114	365340.35	4322649.82	Картометрический метод	-
115	365058.17	4322692.86	Картометрический метод	-
116	364567.41	4323215.22	Картометрический метод	-
117	364580.27	4323401.87	Картометрический метод	-
118	364577.55	4323409.45	Картометрический метод	-
119	364577.32	4323410.09	Картометрический метод	-
120	364506.12	4323410.52	Картометрический метод	-
121	364536.00	4323402.31	Картометрический метод	-
122	364509.35	4323012.06	Картометрический метод	-
123	364000.40	4323073.16	Картометрический метод	-
124	364006.80	4323167.42	Картометрический метод	-
125	363801.22	4323189.21	Картометрический метод	-
126	363730.43	4323080.03	Картометрический метод	-
127	363684.32	4323058.56	Картометрический метод	-
128	363672.17	4323053.80	Картометрический метод	-
129	363644.48	4323056.51	Картометрический метод	-
130	363637.90	4323065.19	Картометрический метод	-
131	363650.59	4323071.08	Картометрический метод	-
132	363642.77	4323081.38	Картометрический метод	-
133	363652.18	4323111.20	Картометрический метод	-



134	363662.96	4323115.99	Картометрический метод	-
135	363687.91	4323127.45	Картометрический метод	-
136	363725.71	4323187.51	Картометрический метод	-
137	363731.53	4323196.59	Картометрический метод	-
138	363510.85	4323326.20	Картометрический метод	-
139	363382.14	4323335.02	Картометрический метод	-
140	363380.43	4323310.29	Картометрический метод	-
141	363278.39	4323262.64	Картометрический метод	-
142	363173.77	4323269.85	Картометрический метод	-
143	363179.23	4323349.02	Картометрический метод	-
144	363053.46	4323357.69	Картометрический метод	-
145	363048.71	4323349.06	Картометрический метод	-
146	363022.67	4323050.84	Картометрический метод	-
147	363023.41	4323037.91	Картометрический метод	-
148	363047.46	4323041.34	Картометрический метод	-
149	363303.89	4323181.17	Картометрический метод	-
150	363393.84	4323227.72	Картометрический метод	-
151	363432.04	4323208.65	Картометрический метод	-
152	363532.16	4323076.13	Картометрический метод	-
153	363512.07	4323028.11	Картометрический метод	-
154	363508.09	4323030.62	Картометрический метод	-
155	363493.10	4323019.88	Картометрический метод	-
156	363481.65	4323011.70	Картометрический метод	-
157	363487.20	4323004.55	Картометрический метод	-
158	363428.46	4322956.00	Картометрический метод	-
159	363410.41	4322937.79	Картометрический метод	-
160	363543.67	4322761.86	Картометрический метод	-
161	363538.08	4322754.73	Картометрический метод	-
162	363675.06	4322422.29	Картометрический метод	-
163	363688.57	4322424.96	Картометрический метод	-
164	363726.84	4322422.81	Картометрический метод	-
165	363731.12	4322430.29	Картометрический метод	-
166	363731.35	4322446.71	Картометрический метод	-
167	363761.93	4322445.50	Картометрический метод	-
168	363766.19	4322514.38	Картометрический метод	-
169	363752.49	4322515.35	Картометрический метод	-
170	363760.54	4322689.87	Картометрический метод	-
171	363814.95	4322684.02	Картометрический метод	-
172	363850.15	4322635.96	Картометрический метод	-
173	363964.34	4322627.58	Картометрический метод	-
174	363959.16	4322488.26	Картометрический метод	-
175	364012.47	4322525.40	Картометрический метод	-
176	364114.06	4322570.04	Картометрический метод	-
177	364190.60	4322594.26	Картометрический метод	-
178	364177.40	4322831.26	Картометрический метод	-
179	364272.01	4322881.78	Картометрический метод	-
180	364455.75	4322838.24	Картометрический метод	-
181	364633.70	4322690.21	Картометрический метод	-
182	364569.36	4322571.68	Картометрический метод	-
183	364581.09	4322505.96	Картометрический метод	-
184	364589.14	4322416.14	Картометрический метод	-
185	364540.05	4322379.18	Картометрический метод	-
186	364478.74	4322447.35	Картометрический метод	-
187	364460.91	4322449.66	Картометрический метод	-
188	364452.45	4322317.04	Картометрический метод	-
189	364485.78	4322346.03	Картометрический метод	-
112	364699.78	4322268.81	Картометрический метод	-
9				
190	362982.76	4323048.92	Картометрический метод	-
191	362997.51	4323049.98	Картометрический метод	-
192	363009.94	4323054.93	Картометрический метод	-
193	363012.54	4323057.85	Картометрический метод	-
194	363024.16	4323198.20	Картометрический метод	-
195	363036.02	4323365.49	Картометрический метод	-
196	363033.78	4323372.73	Картометрический метод	-
197	363035.28	4323411.35	Картометрический метод	-
198	363029.65	4323412.01	Картометрический метод	-
199	363023.25	4323418.33	Картометрический метод	-
200	363014.71	4323426.77	Картометрический метод	-
201	362983.68	4323429.29	Картометрический метод	-
202	362980.07	4323457.78	Картометрический метод	-
203	362983.01	4323484.13	Картометрический метод	-
204	362900.88	4323625.77	Картометрический метод	-
205	362995.22	4323893.15	Картометрический метод	-
206	363447.95	4323689.23	Картометрический метод	-
207	362992.87	4323983.57	Картометрический метод	-
208	362992.86	4323983.57	Картометрический метод	-
209	362964.66	4323907.84	Картометрический метод	-
210	362897.48	4323720.57	Картометрический метод	-
211	362816.86	4323620.93	Картометрический метод	-
212	362635.56	4323608.75	Картометрический метод	-
213	362619.62	4323598.18	Картометрический метод	-
214	362626.87	4323595.83	Картометрический метод	-
215	362622.10	4323584.25	Картометрический метод	-
216	362615.39	4323586.82	Картометрический метод	-
217	362597.63	4323544.11	Картометрический метод	-
218	362591.75	4323497.14	Картометрический метод	-
219	362599.23	4323498.22	Картометрический метод	-
220	362610.38	4323460.39	Картометрический метод	-
221	362603.83	4323457.66	Картометрический метод	-
222	362685.32	4323341.94	Картометрический метод	-
223	362674.25	4323333.39	Картометрический метод	-

224	362676.47	4323330.56	Картометрический метод	-
225	362753.19	4323232.59	Картометрический метод	-
226	362831.59	4323132.48	Картометрический метод	-
227	362855.45	4323110.80	Картометрический метод	-
228	362895.37	4323087.56	Картометрический метод	-
229	362929.75	4323061.31	Картометрический метод	-
230	362941.07	4323049.31	Картометрический метод	-
190	362982.76	4323048.92	Картометрический метод	-
10				
231	365718.17	4326627.73	Картометрический метод	-
232	364879.23	4326817.39	Картометрический метод	-
233	364307.47	4326941.53	Картометрический метод	-
234	364264.10	4326950.01	Картометрический метод	-
235	364296.09	4326710.70	Картометрический метод	-
236	364324.12	4326716.75	Картометрический метод	-
237	364420.41	4326790.10	Картометрический метод	-
238	364429.61	4326847.99	Картометрический метод	-
239	364512.48	4326839.13	Картометрический метод	-
240	364506.23	4326770.59	Картометрический метод	-
241	364450.63	4326777.25	Картометрический метод	-
242	364435.65	4326737.00	Картометрический метод	-
243	364404.90	4326689.30	Картометрический метод	-
244	364419.05	4326679.80	Картометрический метод	-
245	364352.94	4326605.06	Картометрический метод	-
246	364346.55	4326548.21	Картометрический метод	-
247	364287.16	4326552.66	Картометрический метод	-
248	364295.12	4326693.75	Картометрический метод	-
249	364091.27	4326725.10	Картометрический метод	-
250	363923.57	4326752.39	Картометрический метод	-
251	363854.82	4326767.05	Картометрический метод	-
252	363842.45	4326768.42	Картометрический метод	-
253	363837.74	4326764.88	Картометрический метод	-
254	363825.55	4326656.88	Картометрический метод	-
255	363810.90	4326431.38	Картометрический метод	-
256	363715.43	4326443.83	Картометрический метод	-
257	363618.58	4326399.20	Картометрический метод	-
258	363617.61	4326382.86	Картометрический метод	-
259	363629.32	4326382.18	Картометрический метод	-
260	363628.49	4326369.53	Картометрический метод	-
261	363615.82	4326370.24	Картометрический метод	-
262	363611.11	4326290.69	Картометрический метод	-
263	363607.26	4326225.56	Картометрический метод	-
264	363425.55	4326224.85	Картометрический метод	-
265	363363.49	4326258.91	Картометрический метод	-
266	363350.53	4326271.29	Картометрический метод	-
267	363350.08	4326309.33	Картометрический метод	-
268	363338.86	4326309.30	Картометрический метод	-
269	363317.97	4326336.69	Картометрический метод	-
270	363289.46	4326311.29	Картометрический метод	-
271	363158.40	4326276.25	Картометрический метод	-
272	363027.01	4326156.39	Картометрический метод	-
273	363035.97	4326147.17	Картометрический метод	-
274	363922.17	4324900.60	Картометрический метод	-
275	363953.57	4324856.45	Картометрический метод	-
276	364012.06	4324774.17	Картометрический метод	-
277	364059.34	4324773.50	Картометрический метод	-
278	364210.18	4324847.50	Картометрический метод	-
279	364362.72	4325084.56	Картометрический метод	-
280	364454.54	4325160.27	Картометрический метод	-
281	364638.94	4325143.61	Картометрический метод	-
282	364616.94	4324479.13	Картометрический метод	-
283	364573.71	4324406.63	Картометрический метод	-
284	364492.27	4324388.73	Картометрический метод	-
285	364566.56	4324356.30	Картометрический метод	-
286	364797.39	4324210.19	Картометрический метод	-
287	365077.11	4324184.97	Картометрический метод	-
288	365361.83	4324158.83	Картометрический метод	-
289	365646.30	4324133.13	Картометрический метод	-
290	365658.13	4324122.04	Картометрический метод	-
291	365780.31	4323826.74	Картометрический метод	-
292	365900.12	4323544.29	Картометрический метод	-
293	365935.01	4323480.63	Картометрический метод	-
294	366359.02	4323459.87	Картометрический метод	-
295	366218.02	4324084.20	Картометрический метод	-
296	366196.73	4324464.86	Картометрический метод	-
297	366184.56	4324958.04	Картометрический метод	-
298	366185.07	4325347.81	Картометрический метод	-
299	366194.70	4325628.62	Картометрический метод	-
300	366062.92	4325890.16	Картометрический метод	-
301	366038.06	4326561.86	Картометрический метод	-
231	365718.17	4326627.73	Картометрический метод	-
11				
302	378357.29	4322271.37	Картометрический метод	-
303	378361.47	4322315.44	Картометрический метод	-
304	378375.24	4322486.25	Картометрический метод	-
305	378370.52	4322576.35	Картометрический метод	-
306	378384.58	4322585.82	Картометрический метод	-
307	378431.20	4323083.22	Картометрический метод	-
308	378442.93	4323154.55	Картометрический метод	-
309	378478.21	4323218.52	Картометрический метод	-
310	378566.36	4323352.34	Картометрический метод	-
311	378604.84	4323428.28	Картометрический метод	-



312	378618.35	4323430.00	Картометрический метод	-
313	378674.30	4323524.11	Картометрический метод	-
314	378555.62	4323614.11	Картометрический метод	-
315	378480.97	4323579.24	Картометрический метод	-
316	378455.37	4323546.66	Картометрический метод	-
317	378474.85	4323524.49	Картометрический метод	-
318	378222.01	4323222.75	Картометрический метод	-
319	378069.11	4323327.44	Картометрический метод	-
320	377774.76	4324183.00	Картометрический метод	-
321	377809.89	4324220.06	Картометрический метод	-
322	377837.93	4324249.65	Картометрический метод	-
323	377899.15	4324304.61	Картометрический метод	-
324	377793.14	4324410.61	Картометрический метод	-
325	375917.22	4326527.34	Картометрический метод	-
326	374631.70	4327969.80	Картометрический метод	-
327	374282.45	4328354.79	Картометрический метод	-
328	374223.74	4328399.09	Картометрический метод	-
329	373089.30	4328104.26	Картометрический метод	-
330	372105.82	4327782.40	Картометрический метод	-
331	372103.08	4327781.64	Картометрический метод	-
332	371890.79	4327722.66	Картометрический метод	-
333	369044.99	4326891.21	Картометрический метод	-
334	369317.12	4325990.93	Картометрический метод	-
335	369153.49	4325257.65	Картометрический метод	-
336	369188.06	4325251.59	Картометрический метод	-
337	369172.70	4325180.44	Картометрический метод	-
338	369172.69	4325180.42	Картометрический метод	-
339	369239.08	4325221.04	Картометрический метод	-
340	370538.82	4325136.19	Картометрический метод	-
341	370956.22	4324859.59	Картометрический метод	-
342	371258.09	4325071.53	Картометрический метод	-
343	373085.82	4324946.43	Картометрический метод	-
344	374232.59	4325833.62	Картометрический метод	-
345	375784.64	4325722.54	Картометрический метод	-
346	376248.20	4325947.18	Картометрический метод	-
347	377140.34	4325075.70	Картометрический метод	-
348	377585.25	4324506.73	Картометрический метод	-
349	378228.20	4322653.06	Картометрический метод	-
350	377992.77	4322565.32	Картометрический метод	-
351	378007.44	4322554.27	Картометрический метод	-
352	378341.36	4322282.28	Картометрический метод	-
302	378357.29	4322271.37	Картометрический метод	-
12				
353	363617.54	4325139.10	Картометрический метод	-
354	363628.71	4325148.88	Картометрический метод	-
355	363566.43	4325233.39	Картометрический метод	-
356	363135.22	4325832.83	Картометрический метод	-
357	362950.49	4326090.31	Картометрический метод	-
358	362921.88	4326126.25	Картометрический метод	-
359	362866.95	4326130.75	Картометрический метод	-
360	362869.63	4326127.81	Картометрический метод	-
361	362882.82	4326113.37	Картометрический метод	-
362	362932.83	4326023.43	Картометрический метод	-
363	363032.93	4325885.69	Картометрический метод	-
364	363203.87	4325647.74	Картометрический метод	-
365	363239.43	4325596.00	Картометрический метод	-
366	363280.07	4325575.79	Картометрический метод	-
367	363446.99	4325340.65	Картометрический метод	-
368	363616.47	4325140.44	Картометрический метод	-
353	363617.54	4325139.10	Картометрический метод	-
13				
369	362845.64	4326163.19	Картометрический метод	-
370	362893.16	4326159.29	Картометрический метод	-
371	362891.28	4326161.83	Картометрический метод	-
372	362849.49	4326219.34	Картометрический метод	-
373	362845.64	4326163.23	Картометрический метод	-
369	362845.64	4326163.19	Картометрический метод	-

Средняя квадратическая погрешность положения характерной точки (Mt) - 10 см

Лист № 3

ОПИСАНИЕ МЕСТОПОЛОЖЕНИЯ ГРАНИЦ

Границы территориальной зоны ЛС
Зона лесов специального назначения ЗАТО Северск Томской области
(наименование объекта)
План границ объекта
Рисунок не приводится

СВЕДЕНИЯ О ГРАНИЦАХ ТЕРРИТОРИАЛЬНОЙ ЗОНЫ ЛЕСОПАРКОВОГО ЗЕЛЕННОГО ПОЯСА - «ЛЗП»

ОПИСАНИЕ МЕСТОПОЛОЖЕНИЯ ГРАНИЦ			Лист № 1
Границы территориальной зоны ЛЗП Зона лесопаркового зеленого пояса ЗАТО Северск Томской области (наименование объекта, местоположение границ которого описано (далее - объект) Сведения об объекте			
№пп	Характеристики объекта	Описание характеристик	
1	2	3	
1	Местоположение объекта	Томская область, ЗАТО Северск	
2	Площадь объекта +/- величина погрешности определения площади (Р +/- Дельта Р)	636656кв.м. ± 279кв.м.	
3	Иные характеристики объекта	Вид зоны: границы территориальной зоны ЛЗП Зона лесопаркового зеленого пояса ЗАТО Северск Томской области	

ОПИСАНИЕ МЕСТОПОЛОЖЕНИЯ ГРАНИЦ					Лист № 2
Границы территориальной зоны ЛЗП Зона лесопаркового зеленого пояса ЗАТО Северск Томской области (наименование объекта землеустройства) Сведения о местоположении границ объекта 1. Система координат МСК-70 2. Сведения о характерных точках границ объекта					
Обозначение характерных точек границ	Координаты, м		Метод определения координат и средняя квадратическая погрешность положения характерной точки (Mt), м <*>	Описание обозначения точки	
	X	Y			
1					
1	359617.03	4325821.50	Картометрический метод	-	
2	359641.42	4325826.32	Картометрический метод	-	
3	359458.42	4325929.49	Картометрический метод	-	
4	358352.33	4326907.82	Картометрический метод	-	
5	358106.17	4326723.56	Картометрический метод	-	
6	358061.87	4326638.18	Картометрический метод	-	
7	358035.38	4326619.20	Картометрический метод	-	
8	358038.85	4326605.87	Картометрический метод	-	
9	358101.47	4326460.18	Картометрический метод	-	
10	358150.39	4326342.54	Картометрический метод	-	
11	358185.00	4326256.87	Картометрический метод	-	
12	358216.03	4326186.05	Картометрический метод	-	
13	358234.32	4326171.89	Картометрический метод	-	
14	358245.75	4326158.20	Картометрический метод	-	
15	358316.72	4326139.37	Картометрический метод	-	
16	358426.70	4326110.19	Картометрический метод	-	
17	358834.60	4326011.77	Картометрический метод	-	
18	359290.56	4325885.88	Картометрический метод	-	
19	359437.69	4325856.11	Картометрический метод	-	
20	359444.04	4325859.05	Картометрический метод	-	
21	359447.28	4325864.98	Картометрический метод	-	
22	359441.16	4325865.52	Картометрический метод	-	
23	359442.41	4325892.56	Картометрический метод	-	
24	359461.50	4325892.65	Картометрический метод	-	
25	359460.45	4325866.77	Картометрический метод	-	
26	359453.12	4325864.09	Картометрический метод	-	
27	359452.57	4325857.85	Картометрический метод	-	
28	359455.68	4325851.00	Картометрический метод	-	
1	359617.03	4325821.50	Картометрический метод	-	
2					
29	359441.16	4325865.52	Картометрический метод	-	
30	359442.41	4325892.56	Картометрический метод	-	
31	359417.12	4325893.90	Картометрический метод	-	
32	359412.23	4325870.74	Картометрический метод	-	
29	359441.16	4325865.52	Картометрический метод	-	

Средняя квадратическая погрешность положения характерной точки (Mt) - 10 см

ОПИСАНИЕ МЕСТОПОЛОЖЕНИЯ ГРАНИЦ		Лист № 3
Границы территориальной зоны ЛЗП Зона лесопаркового зеленого пояса ЗАТО Северск Томской области (наименование объекта) План границ объекта Рисунок не приводится		



СВЕДЕНИЯ О ГРАНИЦАХ ТЕРРИТОРИАЛЬНОЙ ЗОНЫ СУДОВ – «С»

ОПИСАНИЕ МЕСТОПОЛОЖЕНИЯ ГРАНИЦ		Лист № 1
Границы территориальной зоны С Зона судов ЗАТО Северск Томской области (наименование объекта, местоположение границ которого описано (далее - объект) Сведения об объекте		
№пп	Характеристики объекта	Описание характеристик
1	2	3
1	Местоположение объекта	Томская область, ЗАТО Северск
2	Площадь объекта +/- величина погрешности определения площади (Р +/- Дельта Р)	35326 кв.м.
3	Иные характеристики объекта	Вид зоны: границы территориальной зоны С Зона судов ЗАТО Северск Томской области

ОПИСАНИЕ МЕСТОПОЛОЖЕНИЯ ГРАНИЦ				Лист № 2
Границы территориальной зоны С Зона судов ЗАТО Северск Томской области (наименование объекта землеустройства) Сведения о местоположении границ объекта землеустройства				
1. Система координат		МСК-70		
2. Сведения о характерных точках границ объекта землеустройства				
Обозначение характерных точек границ	Координаты, м		Метод определения координат и средняя квадратическая погрешность положения характерной точки (Mt), м <*>	Описание обозначения точки
	X	Y		
1				
1	363008.85	4319606.91	Картометрический метод	–
2	363014.34	4319623.05	Картометрический метод	–
3	363018.39	4319640.15	Картометрический метод	–
4	363026.71	4319702.14	Картометрический метод	–
5	363006.90	4319706.14	Картометрический метод	–
6	363006.09	4319701.55	Картометрический метод	–
7	363012.54	4319700.18	Картометрический метод	–
8	362996.14	4319651.83	Картометрический метод	–
9	362991.82	4319653.42	Картометрический метод	–
10	362978.25	4319617.87	Картометрический метод	–
11	362981.17	4319610.92	Картометрический метод	–
12	363000.70	4319603.75	Картометрический метод	–
1	363008.85	4319606.91	Картометрический метод	–
2				
13	360723.08	4322338.07	Картометрический метод	–
14	360663.21	4322388.49	Картометрический метод	–
15	360608.55	4322409.47	Картометрический метод	–
16	360542.07	4322364.54	Картометрический метод	–
17	360566.88	4322360.96	Картометрический метод	–
18	360581.72	4322357.62	Картометрический метод	–
19	360595.26	4322354.11	Картометрический метод	–
20	360612.06	4322347.48	Картометрический метод	–
21	360612.06	4322347.48	Картометрический метод	–
22	360618.88	4322344.79	Картометрический метод	–
23	360627.93	4322339.45	Картометрический метод	–
24	360643.40	4322323.76	Картометрический метод	–
25	360649.25	4322321.26	Картометрический метод	–
26	360661.17	4322316.45	Картометрический метод	–
27	360678.37	4322309.44	Картометрический метод	–
13	360723.08	4322338.07	Картометрический метод	–
3				
28	362333.10	4316369.62	Картометрический метод	–
29	362377.03	4316369.92	Картометрический метод	–
30	362379.63	4316369.93	Картометрический метод	–
31	362384.70	4316369.97	Картометрический метод	–
32	362385.52	4316409.02	Картометрический метод	–
33	362384.81	4316420.52	Картометрический метод	–
34	362385.45	4316476.60	Картометрический метод	–
35	362386.74	4316488.74	Картометрический метод	–
36	362328.50	4316487.38	Картометрический метод	–
37	362324.55	4316487.29	Картометрический метод	–
28	362333.10	4316369.62	Картометрический метод	–
4				
38	362907.43	4319429.22	Картометрический метод	–
39	362913.71	4319434.92	Картометрический метод	–
40	362944.71	4319522.06	Картометрический метод	–
41	362945.16	4319524.88	Картометрический метод	–
42	362962.27	4319572.19	Картометрический метод	–
43	362963.24	4319578.15	Картометрический метод	–
44	362968.68	4319592.78	Картометрический метод	–
45	362959.69	4319595.74	Картометрический метод	–
46	362959.07	4319595.94	Картометрический метод	–
47	362954.84	4319577.70	Картометрический метод	–
48	362944.82	4319552.54	Картометрический метод	–

49	362935.99	4319528.63	Картометрический метод	-
50	362935.29	4319525.40	Картометрический метод	-
51	362901.78	4319431.21	Картометрический метод	-
38	362907.43	4319429.22	Картометрический метод	-
5				
52	359920.54	4322505.49	Картометрический метод	-
53	359918.50	4322516.21	Картометрический метод	-
54	359914.48	4322524.77	Картометрический метод	-
55	359910.79	4322531.47	Картометрический метод	-
56	359906.34	4322540.52	Картометрический метод	-
57	359904.03	4322547.13	Картометрический метод	-
58	359899.58	4322556.18	Картометрический метод	-
59	359899.00	4322557.83	Картометрический метод	-
60	359886.92	4322590.18	Картометрический метод	-
61	359882.89	4322605.42	Картометрический метод	-
62	359881.01	4322614.98	Картометрический метод	-
63	359879.33	4322620.85	Картометрический метод	-
64	359875.12	4322626.66	Картометрический метод	-
65	359872.00	4322631.48	Картометрический метод	-
66	359869.16	4322637.20	Картометрический метод	-
67	359869.38	4322636.96	Картометрический метод	-
68	359866.33	4322646.37	Картометрический метод	-
69	359864.81	4322651.07	Картометрический метод	-
70	359862.98	4322658.10	Картометрический метод	-
71	359862.73	4322664.56	Картометрический метод	-
72	359863.00	4322671.90	Картометрический метод	-
73	359864.25	4322676.87	Картометрический метод	-
74	359860.42	4322718.77	Картометрический метод	-
75	359858.50	4322741.45	Картометрический метод	-
76	359853.72	4322755.81	Картометрический метод	-
77	359851.49	4322767.01	Картометрический метод	-
78	359852.50	4322778.67	Картометрический метод	-
79	359854.01	4322787.30	Картометрический метод	-
80	359854.33	4322798.78	Картометрический метод	-
81	359854.00	4322807.54	Картометрический метод	-
82	359852.66	4322815.00	Картометрический метод	-
83	359851.82	4322822.88	Картометрический метод	-
84	359851.69	4322824.50	Картометрический метод	-
85	359800.04	4322813.82	Картометрический метод	-
86	359808.18	4322794.84	Картометрический метод	-
87	359811.01	4322788.25	Картометрический метод	-
88	359848.83	4322508.99	Картометрический метод	-
89	359869.30	4322502.14	Картометрический метод	-
52	359920.54	4322505.49	Картометрический метод	-
6				
90	363012.49	4320217.61	Картометрический метод	-
91	363012.50	4320153.92	Картометрический метод	-
92	363044.19	4320152.90	Картометрический метод	-
93	363044.57	4320200.30	Картометрический метод	-
94	363028.08	4320200.80	Картометрический метод	-
95	363027.67	4320217.49	Картометрический метод	-
90	363012.49	4320217.61	Картометрический метод	-

Средняя квадратическая погрешность положения характерной точки (Mt) - 10 см-

Лист № 3

ОПИСАНИЕ МЕСТОПОЛОЖЕНИЯ ГРАНИЦ

Границы территориальной зоны С
 Зона судов ЗАТО Северск Томской области
 (наименование объекта)
 План границ объекта
 Рисунок не приводится

**ПОСТАНОВЛЕНИЕ**

Администрации ЗАТО Северск

№ 398

от 01.03.2021 г.

Об учебно-консультационных пунктах по гражданской обороне

В соответствии с Федеральными законами от 12 февраля 1998 года № 28-ФЗ «О гражданской обороне», от 21 декабря 1994 года № 68-ФЗ «О защите населения и территорий от чрезвычайных ситуаций природного и техногенного характера», постановлениями Правительства Российской Федерации от 2 ноября 2000 года № 841 «Об утверждении Положения об организации подготовки населения в области гражданской обороны», от 18 сентября 2020 года № 1485 «Об утверждении Положения о подготовке граждан Российской Федерации, иностранных граждан и лиц без гражданства в области защиты от чрезвычайных ситуаций природного и техногенного характера» **ПОСТАНОВЛЯЮ:**

1. Утвердить прилагаемые:
 - 1) Положение об учебно-консультационных пунктах по гражданской обороне;
 - 2) Перечень организаций ЗАТО Северск, создающих учебно-консультационные пункты по гражданской обороне.
2. Управлению по делам защиты населения и территорий от чрезвычайных ситуаций Администрации ЗАТО Северск:
 - 1) обеспечивать методическое руководство деятельности учебно-консультационных пунктов по гражданской обороне и контроль за их деятельностью;
 - 2) подводить итоги работы учебно-консультационных пунктов по гражданской обороне ежегодно на учебно-методическом сборе по итогам деятельности Северского звена Томской территориальной подсистемы единой государственной подсистемы предупреждения и ликвидации чрезвычайных ситуаций.
3. Руководителям организаций ЗАТО Северск, создающим учебно-консультационные пункты по гражданской обороне, оборудовать помещение и предоставлять его для проведения занятий в соответствии с графиком работы учебно-консультационного пункта по гражданской обороне, обеспечивать сохранность учебного имущества, наглядных и учебных пособий.
4. Муниципальному казенному учреждению «Единая дежурно-диспетчерская служба ЗАТО Северск»:
 - 1) обеспечить подготовку неработающего населения на учебно-консультационных пунктах по гражданской обороне в соответствии с планом работы Курсов гражданской обороны ЗАТО Северск Муниципального казенного учреждения «Единая дежурно-диспетчерская служба ЗАТО Северск» на очередной год;
 - 2) представлять отчеты о подготовке неработающего населения в области гражданской обороны, защиты от чрезвычайных ситуаций и пожарной безопасности на учебно-консультационных пунктах по гражданской обороне в Управление по делам защиты населения и территорий от чрезвычайных ситуаций Администрации ЗАТО Северск в установленном порядке.
5. Признать утратившим силу постановление Администрации ЗАТО Северск от 23.08.2018 № 1568 «Об учебно-консультационных пунктах по гражданской обороне».
6. Опубликовать постановление в средстве массовой информации «Официальный бюллетень муниципальных правовых актов ЗАТО Северск» и разместить на официальном сайте Администрации ЗАТО Северск в информационно-телекоммуникационной сети «Интернет» (<https://зато-северск.рф>).
7. Контроль за исполнением постановления возложить на заместителя Мэра ЗАТО Северск по общественной безопасности.

Мэр ЗАТО Северск Н.В. Диденко

УТВЕРЖДЕНО

постановлением Администрации ЗАТО Северск от 01.03.2021 № 398

**ПОЛОЖЕНИЕ
ОБ УЧЕБНО-КОНСУЛЬТАЦИОННЫХ ПУНКТАХ ПО ГРАЖДАНСКОЙ ОБОРОНЕ****I. ОБЩИЕ ПОЛОЖЕНИЯ**

1. Положение об учебно-консультационных пунктах по гражданской обороне разработано в соответствии с Федеральными законами от 12 февраля 1998 года № 28-ФЗ «О гражданской обороне», от 21 декабря 1994 года № 68-ФЗ «О защите населения и территорий от чрезвычайных ситуаций природного и техногенного характера», от 21 декабря 1994 года № 69-ФЗ «О пожарной безопасности», постановлениями Правительства Российской Федерации от 2 ноября 2000 года № 841 «Об утверждении Положения об организации подготовки населения в области гражданской обороны», от 18 сентября 2020 года № 1485 «Об утверждении Положения о подготовке граждан Российской Федерации, иностранных граждан и лиц без гражданства в области защиты от чрезвычайных ситуаций природного и техногенного характера», постановлением Администрации ЗАТО Северск от 09.12.2020 № 2204 «Об организации обучения населения ЗАТО Северск в области гражданской обороны и защиты от чрезвычайных ситуаций природного и техногенного характера», статьями 10 и 42 Устава городского округа ЗАТО Северск Томской области, решением Думы ЗАТО Северск от 30.06.2011 № 14/22 «Об утверждении Концепции создания образовательных округов на территории ЗАТО Северск на основе общественно-активных школ» и иными нормативными правовыми актами в области гражданской обороны (далее – ГО), предупреждения и ликвидации чрезвычайных ситуаций (далее – ЧС) и определяет порядок создания и деятельности учебно-консультационных пунктов по гражданской обороне (далее – У КП).

2. Учебно-консультационные пункты по гражданской обороне создаются для подготовки населения, не занятого в сфере производства и обслуживания (далее – неработающее население), в области ГО, защиты от ЧС и пожарной безопасности по месту жительства.

3. Подготовка неработающего населения на У КП проводится преподавателями Курсов ГО в соответствии с расписанием занятий и консультаций, утверждаемым руководителем Муниципального казенного учреждения «Единая дежурно-диспетчерская служба ЗАТО Северск» и согласованным с руководителями организаций.

Для проведения занятий и консультаций могут привлекаться руководители, инженерно-технические работники специализированных организаций, руководители и работники органов, специально уполномоченных на решение задач в области защиты населения и территорий от чрезвычайных ситуаций, гражданской обороны, пожарной безопасности и безопасности людей на водных объектах. Занятия по правилам оказания первой помощи проводятся с привлечением соответствующих специалистов.

II. ЗАДАЧИ УЧЕБНО-КОНСУЛЬТАЦИОННЫХ ПУНКТОВ ПО ГРАЖДАНСКОЙ ОБОРОНЕ

4. Основными задачами У КП являются:

- 1) организация подготовки неработающего населения по месту жительства;
- 2) выработка практических навыков действий в условиях ЧС мирного и военного времени;
- 3) повышение уровня морально-психологического состояния населения в условиях угрозы и возникновения ЧС, а также при ликвидации их последствий;
- 4) пропаганда важности и необходимости мероприятий по ГО, защиты от ЧС и пожарной безопасности в современных условиях.

III. ОРГАНИЗАЦИЯ РАБОТЫ УЧЕБНО-КОНСУЛЬТАЦИОННЫХ ПУНКТОВ ПО ГРАЖДАНСКОЙ ОБОРОНЕ

5. Подготовка неработающего населения на базе созданных У КП осуществляется на основании совместного приказа Муниципального казенного учреждения «Единая дежурно-диспетчерская служба ЗАТО Северск» и организации, на базе которой создается У КП, согласованного с Управлением по делам защиты населения и территорий от чрезвычайных ситуаций Администрации ЗАТО Северск, в котором определяется:

- 1) место расположения У КП и других помещений, используемых для подготовки неработающего населения;
 - 2) режим работы У КП;
 - 3) организация проведения занятий, консультаций, тренировок;
 - 4) другие организационные вопросы.
6. Подготовка неработающего населения осуществляется путем:

1) проведения занятий по программе подготовки неработающего населения ЗАТО Северск в области гражданской обороны и защиты от чрезвычайных ситуаций природного и техногенного характера, утверждаемой руководителем Муниципального казенного учреждения «Единая дежурно-диспетчерская служба ЗАТО Северск» и согласованной Управлением по делам защиты населения и территорий от чрезвычайных ситуаций Администрации ЗАТО Северск (далее – программа подготовки неработающего населения ЗАТО Северск);

2) проведения пропагандистских и агитационных мероприятий (бесед, лекций, вечеров вопросов и ответов, консультаций, показов учебных видеофильмов по безопасности жизнедеятельности);

3) распространения и чтения памяток, листовок, пособий, прослушивания радиопередач и просмотра телепрограмм по тематике ГО, защиты от ЧС и пожарной безопасности;

4) участия в учениях и тренировках по ГО, защите от ЧС и пожарной безопасности.

7. Особое внимание при подготовке неработающего населения обращается на морально-психологическую подготовку, умелые действия в ЧС, характерных для мест его проживания, обучение мерам пожарной безопасности, на воспитание у населения чувства высокой ответственности за свою подготовку и подготовку своей семьи к защите от ЧС мирного и военного времени.

Основными формами подготовки являются:

1) практические занятия;

2) беседы, викторины;

3) игры, дискуссии;

4) встречи с участниками ликвидации последствий ЧС, ветеранами ГО;

5) просмотр видеоматериалов.

8. Методическое руководство и контроль за деятельностью УКП по подготовке неработающего населения осуществляет Управление по делам защиты населения и территорий от чрезвычайных ситуаций Администрации ЗАТО Северск.

IV. ОБОРУДОВАНИЕ И ОСНАЩЕНИЕ УЧЕБНО-КОНСУЛЬТАЦИОННЫХ ПУНКТОВ ПО ГРАЖДАНСКОЙ ОБОРОНЕ

9. Учебно-консультационные пункты по гражданской обороне оборудуются в специально отведенном помещении вместимостью 15-20 человек, где есть возможность создать условия для организации учебного процесса и хранения имущества. Помещение обеспечивается необходимым количеством исправной мебели. На видном месте вывешиваются распорядок дня, расписание занятий и консультаций.

10. Учебно-материальная база УКП включает:

1) технические средства обучения;

2) стенды, учебные и наглядные пособия, видеофильмы, памятки;

3) учебные средства индивидуальной защиты органов дыхания и кожи;

4) средства оказания первой помощи;

5) брошюры и литературу по вопросам ГО и ЧС.

11. Помещение УКП оборудуется стендами со следующими тематическими разделами:

1) сигналы оповещения и порядок действия по ним;

2) причины возникновения ЧС природного и техногенного характера, возможных на территории ЗАТО Северск, и присущие им опасности;

3) средства индивидуальной и коллективной защиты от ЧС;

4) правила оказания первой помощи;

5) порядок проведения эвакуации;

6) действия населения при террористических актах.

Учебно-методические пособия, содержащие материалы, необходимые для реализации обучения по темам и учебным вопросам, указанным в программе подготовки неработающего населения ЗАТО Северск, могут быть представлены в виде печатных изданий, электронных учебных материалов, тематических фильмов.

12. Помещение УКП оснащается следующим учебным имуществом:

1) противогазы (ГП-5, ГП-7, ПДФ-Д (Ш) – 5 шт.;

2) камера защитная детская – 1 шт.;

3) респираторы «Лепесток» – 5 шт.;

4) аптечка индивидуальная АИ-2 – 1 шт.;

5) огнетушитель – 1 шт.;

6) ватно-марлевые повязки – 1 шт.;

7) индивидуальный противохимический пакет – 1 шт.;

8) жгут – 1 шт.;

9) шина – 1 шт.;

10) бинты, вата и другие материалы для изготовления простейших средств индивидуальной защиты;

11) укомплектованная санитарная сумка;

12) учебная литература, плакаты, видеофильмы, пособия и памятки по действиям населения при ЧС.

V. ДОКУМЕНТАЦИЯ УЧЕБНО-КОНСУЛЬТАЦИОННЫХ ПУНКТОВ ПО ГРАЖДАНСКОЙ ОБОРОНЕ

13. В целях организации и осуществления подготовки неработающего населения на УКП необходимо иметь:

1) Положение об учебно-консультационных пунктах по гражданской обороне, утвержденное постановлением Администрации ЗАТО Северск;

2) совместный приказ Муниципального казенного учреждения «Единая дежурно-диспетчерская служба ЗАТО Северск» и организации, на базе которой создается УКП, о работе УКП;

3) выписки из федеральных, областных и муниципальных нормативных правовых актов по вопросам ГО, защиты от ЧС и пожарной безопасности;

4) распорядок дня работы УКП;

5) расписание занятий и консультаций;

6) журнал учета проведения занятий.

**ПЕРЕЧЕНЬ
ОРГАНИЗАЦИЙ ЗАТО СЕВЕРСК, СОЗДАЮЩИХ УЧЕБНО-КОНСУЛЬТАЦИОННЫЕ ПУНКТЫ ПО ГРАЖДАНСКОЙ ОБОРОНЕ**

№ п/п	Наименование организации ЗАТО Северск, создающей учебно-консультационный пункт по гражданской обороне
1.	Муниципальное автономное общеобразовательное учреждение «Средняя общеобразовательная школа № 76»
2.	Муниципальное бюджетное общеобразовательное учреждение «Средняя общеобразовательная школа № 78»
3.	Муниципальное автономное общеобразовательное учреждение «Средняя общеобразовательная школа № 80»
4.	Муниципальное бюджетное общеобразовательное учреждение «Средняя общеобразовательная школа № 84»
5.	Муниципальное бюджетное общеобразовательное учреждение «Средняя общеобразовательная школа № 87»
6.	Муниципальное бюджетное общеобразовательное учреждение «Средняя общеобразовательная школа № 88 имени А.Бородина и А.Кочева»
7.	Муниципальное бюджетное общеобразовательное учреждение «Средняя общеобразовательная школа № 90»
8.	Муниципальное бюджетное общеобразовательное учреждение «Средняя общеобразовательная школа № 196»
9.	Муниципальное бюджетное общеобразовательное учреждение «Средняя общеобразовательная школа № 197»
10.	Муниципальное бюджетное общеобразовательное учреждение «Самусьский лицей имени академика В.В.Пекарского»

ПОСТАНОВЛЕНИЕ

Администрации ЗАТО Северск

№ 399

от 01.03.2021 г.

О внесении изменений в постановление Администрации ЗАТО Северск от 20.10.2015 № 2328

В целях приведения нормативного правового акта в соответствие с действующим законодательством **ПОСТАНОВЛЯЮ:**

1. Внести в постановление Администрации ЗАТО Северск от 20.10.2015 № 2328 «Об утверждении Плана мероприятий («дорожной карты») по повышению значений показателей доступности для инвалидов объектов и услуг в ЗАТО Северск на 2015 - 2030 годы» следующие изменения:

1) подпункт 2 пункта 1.1 изложить в следующей редакции:

«2) ежегодно, не позднее 1 марта года, следующего за отчетным, представлять в Отдел социальной поддержки населения Администрации ЗАТО Северск отчет согласно прилагаемой форме и пояснительную записку.»;

2) пункт 3 изложить в следующей редакции:

«3. Контроль за исполнением постановления возложить на заместителя Мэра ЗАТО Северск по социальной политике.»;

3) в Плате мероприятий («дорожной карте») по повышению значений показателей доступности для инвалидов объектов и услуг в ЗАТО Северск на 2015 - 2030 годы, утвержденном указанным постановлением:

а) пункт 8 изложить в следующей редакции:

«8. На территории ЗАТО Северск действует Межведомственная комиссия по обеспечению беспрепятственного доступа инвалидов к объектам и услугам социальной инфраструктуры ЗАТО Северск, утвержденная постановлением Администрации ЗАТО Северск от 27.05.2013 № 1335 «О проведении в ЗАТО Северск паспортизации объектов социальной инфраструктуры и услуг в приоритетных сферах жизнедеятельности инвалидов и других маломобильных групп населения.»;

б) подпункт 1 пункта 11 изложить в следующей редакции:

«1) Управление молодежной и семейной политики, физической культуры и спорта Администрации ЗАТО Северск;»;

в) пункт 11 дополнить подпунктами 7, 8 следующего содержания:

«7) Управление культуры Администрации ЗАТО Северск;

8) муниципальные учреждения.»;

4) приложение 1 изложить в новой редакции согласно приложению 1 к настоящему постановлению;

5) приложение 2 изложить в новой редакции согласно приложению 2 к настоящему постановлению.

2. Опубликовать постановление в средстве массовой информации «Официальный бюллетень муниципальных правовых актов ЗАТО Северск» и разместить на официальном сайте Администрации ЗАТО Северск в информационно-телекоммуникационной сети «Интернет» (<https://зато-северск.рф>).

Мэр ЗАТО Северск Н.В.Диденко

**ТАБЛИЦА
ПОВЫШЕНИЯ ЗНАЧЕНИЙ ПОКАЗАТЕЛЕЙ ДОСТУПНОСТИ ДЛЯ ИНВАЛИДОВ ОБЪЕКТОВ И УСЛУГ**

№ п/п	Наименование показателя доступности для инвалидов объектов и услуг	Единица измерения	Значения показателей							Структурное подразделение (должностное лицо), ответственное за мониторинг и достижение запланированных значений показателей доступности для инвалидов объектов и услуг		
			2015 год	2016 год	2017 год	2018 год	2019 год	2020 год	2021-2025 годы		2026-2030 годы	
1. Сфера культуры												
1.1	Удельный вес объектов организаций культуры, имеющих утвержденные паспорта доступности объектов и предоставляемых на них услуг (от общего количества объектов организаций культуры)	%	100	100	100	100	100	100	100	100	100	Управление культуры
1.2	Удельный вес объектов организаций культуры, имеющих после проведения капитального ремонта и реконструкции условия доступности для инвалидов объектов и услуг (от общего количества объектов организаций культуры)	%	0	0	0	0	0	0	0	100	100	Управление культуры
1.3	Удельный вес организаций культуры, имеющих сайты в информационно-телекоммуникационной сети «Интернет», доступные для инвалидов (от общего числа организаций культуры)	%	27	100	100	100	100	100	100	100	100	Управление культуры
1.4	Удельный вес существующих объектов организаций культуры, на которых до проведения капитального ремонта или реконструкции обеспечивается для инвалидов: доступ к месту предоставления услуги; предоставление необходимых услуг в дистанционном режиме; предоставление необходимых услуг по месту жительства или в ином месте пребывания инвалида (от общего количества объектов организаций культуры, на которых в настоящее время невозможно полностью обеспечить доступность с учетом потребностей инвалидов)	%	64	71,4	78,6	78,6	92,3	92,3	92,3	92,3	100	Управление культуры
1.5	Удельный вес объектов организаций культуры, на которых обеспечиваются условия индивидуальной мобильности инвалидов и возможность для самостоятельного их передвижения по зданию (при необходимости по территории объекта), в том числе имеются: выделенные стоянки для автотранспортных средств; сменные кресла-коляски; пандусы; поручни; подъемные платформы (аппарели); раздвижные двери; доступные входные группы; доступные санитарно-гигиенические помещения; достаточная ширина дверных проемов, лестничных маршей, площадок (от общего количества объектов организаций культуры)	%	7	7,1	7,1	21,4	28,6	42,9	57,1	85,7	85,7	Управление культуры



1.6	Удельный вес объектов организаций культуры, на которых обеспечено сопровождение инвалидов, имеющих стойкие расстройства функции зрения и самостоятельного передвижения, и оказание им помощи (от общего количества объектов организаций культуры, на которых инвалидам предоставляются услуги)	%	36	50	57	64	71	79	86	100	Управление культуры
1.7	Удельный вес объектов организаций культуры, на которых обеспечено дублирование необходимой для инвалидов звуковой и зрительной информации, а также надписей, знаков и иной текстовой и графической информации знаками, выполненными рельефно-точечным шрифтом Брайля и на контрастном фоне (от общего количества объектов организаций культуры, на которых инвалидам предоставляются услуги)	%	0	0	0	14	21	36	57	79	Управление культуры
1.8	Доля сотрудников организаций культуры, предоставляющих услуги и прошедших инструктирование или обучение для работы с инвалидами по вопросам, связанным с обеспечением доступности для них объектов и услуг (от общего количества сотрудников, ответственных за предоставление услуг)	%	50	100	100	100	100	100	100	100	Управление культуры
2. Сфера физической культуры и спорта											
2.1	Удельный вес объектов, имеющих утвержденные паспорта доступности объектов социальной инфраструктуры (от общего количества объектов сферы физической культуры и спорта)	%	82,4	82,4	100	100	100	100	100	100	УМСП ФКиС Администрации ЗАТО Северск
2.2	Удельный вес объектов, имеющих после проведения капитального ремонта и реконструкции условия доступности для инвалидов объектов и услуг (от общего количества объектов сферы физической культуры и спорта)	%	7	7	7	11,8	29,4	29,4	52,9	100	УМСП ФКиС Администрации ЗАТО Северск
2.3	Удельный вес учреждений дополнительного образования физкультурно-спортивной направленности, имеющих официальные сайты в информационно-телекоммуникационной сети «Интернет», доступные для инвалидов (от общего количества учреждений дополнительного образования физкультурно-спортивной направленности)	%	33,3	100	100	100	100	100	100	100	УМСП ФКиС Администрации ЗАТО Северск
2.4	Доля вновь введенных в эксплуатацию с 01.07.2016 спортивных объектов, полностью соответствующих требованиям доступности объектов и услуг для инвалидов, в которых предоставляется услуги населению (от общего количества вновь вводимых объектов физической культуры и спорта)	%	X	100	100	100	100	100	100	100	УМСП ФКиС Администрации ЗАТО Северск
2.5	Доля существующих спортивных объектов, которые в результате проведения капитального ремонта, реконструкции, модернизации, после 01.07.2016 полностью соответствуют требованиям доступности объектов и услуг для инвалидов (от общего количества спортивных объектов, прошедших капитальный ремонт, реконструкцию, модернизацию)	%	X	0	0	0	100	100	100	100	УМСП ФКиС Администрации ЗАТО Северск
2.6	Доля спортивных объектов, на которых обеспечиваются условия индивидуальной мобильности инвалидов и возможность для самостоятельного их передвижения по заданию и при необходимости по территории объекта (от общего количества объектов, на которых инвалидам предоставляются услуги)	%	7	11,8	11,8	17,6	35,3	35,3	58,8	100	УМСП ФКиС Администрации ЗАТО Северск
2.7	Выполнение учреждениями дополнительного образования физкультурно-спортивной направленности требований законодательства Российской Федерации в части обеспечения условий индивидуальной мобильности инвалидов и возможности для самостоятельного их передвижения по зданиям объектов, путем наличия: выделенных стоянок автотранспортных средств для инвалидов; адаптированных лифтов (при необходимости и технической возможности); подъемных платформ (аппарелей) (при необходимости и технической возможности); поручней; пандусов; доступных входных групп; доступных санитарно-гигиенических помещений; сменных кресел-колясок; достаточной ширины дверных проемов в стенах, лестничных маршей, площадок (при технической возможности) (от общего количества объектов, на которых инвалидам предоставляются услуги)	%	14,6	18,9	24,8	28,1	33,9	38,5	53,6	64,7	УМСП ФКиС Администрации ЗАТО Северск

2.8	Доля учреждений дополнительного образования физкультурно-спортивной направленности, предоставляющих услуги в сфере физической культуры и спорта, для инвалидов (от общего количества учреждений дополнительного образования физкультурно-спортивной направленности)	%	66,7	66,7	66,7	66,7	66,7	66,7	66,7	66,7	66,7	УМСП ФКиС Администрации ЗАТО Северск
2.9	Доля сотрудников учреждений дополнительного образования физкультурно-спортивной направленности, прошедших инструктирование или обучение для работы с инвалидами по вопросам, связанным с обеспечением доступности для них объектов и услуг (от общего количества таких сотрудников, на которых административно-распорядительным актом учреждения возложено оказание инвалидам помощи при предоставлении им услуг)	%	66,7	100	100	100	100	100	100	100	100	УМСП ФКиС Администрации ЗАТО Северск
2.10	Доля лиц с ограниченными возможностями здоровья и инвалидов, систематически занимающихся физической культурой и спортом (в общей численности указанной категории)	%	4,1	4,2	4,2	4,2	4,2	4,2	4,2	4,2	5,0	УМСП ФКиС Администрации ЗАТО Северск
3. Сфера отдыха и оздоровления												
3.1	Удельный вес объектов организаций отдыха и оздоровления, имеющих утвержденные паспорта доступности объектов и предоставляемых на них услуг (от общего количества объектов организационно-оздоровления)	%	100	100	100	100	100	100	100	100	100	УМСП ФКиС Администрации ЗАТО Северск
3.2	Удельный вес организационно-информационно-телекоммуникационной сети «Интернет», доступные для инвалидов (от общего числа организаций отдыха и оздоровления)	%	0	100	100	100	100	100	100	100	100	УМСП ФКиС Администрации ЗАТО Северск
3.3	Удельный вес объектов организаций отдыха и оздоровления, на которых обеспечиваются условия индивидуальной мобильности инвалидов и возможность для самостоятельного их передвижения по заданию (при необходимости по территории объекта), в том числе имеются: выделенные стоянки для автотранспортных средств; сменные кресла-коляски; пандусы; поручни; подъемные платформы (аппарели); раздвижные двери; доступные входные группы; доступные санитарно-гигиенические помещения; достаточная ширина дверных проемов, лестничных маршей, площадок (от общего количества объектов организационно-оздоровления, на которых инвалидам предоставляются услуги)	%	2	9	11,1	11,1	11,1	11,1	11,1	22,2	33,3	УМСП ФКиС Администрации ЗАТО Северск
3.4	Доля сотрудников организаций отдыха и оздоровления, прошедших инструктирование или обучение для работы с инвалидами по вопросам, связанным с обеспечением доступности для них объектов и услуг (от общего количества сотрудников организаций отдыха и оздоровления, ответственных за предоставление услуг)	%	100	100	100	100	100	100	100	100	100	УМСП ФКиС Администрации ЗАТО Северск
4. Сфера образования												
4.1	Удельный вес введенных с 1 июля 2016 года в эксплуатацию объектов, соответствующих требованиям доступности для инвалидов объектов и услуг (от общего количества существующих объектов), в том числе объектов: общего образования дошкольного образования дополнительного образования других объектов	%	X	X	0	0	0	0	0	0	2,44	Управление образования
4.2	Удельный вес существующих объектов, которые в результате проведения после 1 июля 2016 года на них капитального ремонта, реконструкции, модернизации соответствуют требованиям доступности для инвалидов объектов и услуг (от общего количества существующих объектов), в том числе объектов: общего образования дошкольного образования дополнительного образования других объектов	%	X	0	0	0	0	0	0	0	17,07	Управление образования



4.3	Удельный вес существующих объектов, на которых до проведения капитального ремонта или реконструкции обеспечивается для инвалидов: доступ к месту предоставления услуги; предоставление необходимых услуг в дистанционном режиме; предоставление, когда это возможно, необходимых услуг по месту жительства инвалида (от общего количества объектов, на которых в настоящее время невозможно полностью обеспечить доступность с учетом потребностей инвалидов), в том числе объектов: общего образования дошкольного образования дополнительного образования	%	22,22	23,26	30,23	37,21	41,86	46,51	61,29	61,29	Управление образования
			44,44	44,44	61,11	72,22	83,33	88,88	52,94	52,94	
			3,85	4,16	4,16	8,33	8,33	12,49	76,92	76,92	
			100	100	100	100	100	100	100	100	
4.4	Удельный вес объектов, на которых обеспечиваются условия индивидуальной мобильности инвалидов и возможность для самостоятельного их передвижения по зданию и при необходимости по территории объекта, в том числе имеется не менее одного из нижеперечисленных объектов: выделенные стоянки для автотранспортных средств; адаптированные лифты; поручни; пандусы; подъемные платформы (аппарели); доступные входные группы; доступные санитарно-гигиенические помещения; достаточная ширина дверных проемов в стенах, лестничных маршей, площадок (от общего количества объектов, на которых инвалидам предоставляются услуги), в том числе объектов: общего образования дошкольного образования дополнительного образования	%	22,22	23,26	30,23	37,21	41,86	46,51	38,71	51,52	Управление образования
			44,44	44,44	61,11	72,22	83,33	88,88	47,06	66,67	
			3,85	4,16	4,16	8,33	8,33	12,49	23,08	28,57	
			100	100	100	100	100	100	100	100	
4.5	Удельный вес объектов, на которых обеспечено дублирование необходимой для инвалидов звуковой и зрительной информации, а также надписей, знаков и иной текстовой и графической информации знаками, выполненными рельефно-точечным шрифтом Брайля и на контрастном фоне (от общего количества объектов, на которых инвалидам предоставляются услуги), в том числе объектов: общего образования дошкольного образования дополнительного образования	%	0	0	23,26	32,55	37,21	44,19	100	100	Управление образования
			0	0	44,44	61,11	72,22	83,33	83,33	100	
			0	0	4,16	8,33	8,33	12,49	100	100	
			0	0	100	100	100	100	100	100	
4.6	Удельный вес объектов образования, имеющих утвержденные паспорта доступности объектов и предоставляемых на них услуг (от общего количества объектов), в том числе объектов: общего образования дошкольного образования дополнительного образования других объектов	%	100	100	100	100	100	100	100	100	Управление образования
			100	100	100	100	100	100	100	100	
			100	100	100	100	100	100	100	100	
			100	100	100	100	100	100	100	100	
4.7	Доля сотрудников, предоставляющих услуги населению и прошедших инструктирование или обучение для работы с инвалидами и лицами с ограниченными возможностями здоровья по вопросам, связанным с обеспечением доступности для них объектов и услуг в сфере образования в соответствии с законодательством Российской Федерации и законодательством Томской области (от общего количества сотрудников организаций, предоставляющих данные услуги)	%	51	69	77	88	94	100	100	100	Управление образования
			51	69	77	88	94	100	100	100	
4.8	Доля работников организаций, на которых административно-распорядительным актом возложено оказание инвалидам и лицам с ограниченными возможностями здоровья помощи при предоставлении им услуг (от общего количества сотрудников организаций, предоставляющих данные услуги)	%	51	69	77	88	94	100	100	100	Управление образования
5. Сфера дорожно-транспортной инфраструктуры и жилищно-коммунального хозяйства											

5.1	Удельный вес городского пассажирского общественного транспорта, используемого для предоставления услуг населению по маршрутам регулярных перевозок муниципального сообщения, соответствующих требованиям по обеспечению их доступности для инвалидов (от общего количества городского пассажирского общественного транспорта, на которых осуществляются перевозки на муниципальных маршрутах)	%	5,62	5,68	6,97	6,97	6,97	6,97	6,97	6,97	6,97	6,97	6,97	УЖКХ ТиС
5.2	Удельный вес светофоров, оборудованных для инвалидов по зрению средствами, обеспечивающими дублирование звуковыми сигналами световых сигналов светофоров на перекрестках автомобильных дорог, вблизи наиболее востребованных объектов социальной, инженерной и транспортной инфраструктуры (от общего количества наиболее востребованных объектов социальной, инженерной и транспортной инфраструктуры)	%	0	100	100	100	100	100	100	100	100	100	100	УЖКХ ТиС
5.3	Удельный вес объектов социальной, инженерной и транспортной инфраструктур, оборудованных пандусами, тактильной плиткой на тротуарах и остановочных площадках (от общего количества наиболее востребованных объектов социальной, инженерной и транспортной инфраструктур)	%	0	1	3	3	3	3	3	3	3	3	3	УЖКХ ТиС
5.4	Количество пандусов и поручней, установленных в жилых домах	штук	0	6	4	4	4	4	4	4	4	4	20	УЖКХ ТиС



Приложение 2
к постановлению Администрации ЗАТО Северск от 01.03.2021 № 399

Приложение 2
к Плану мероприятий («дорожной карте») по повышению значимости показателей доступности для инвалидов объектов и услуг на территории ЗАТО Северск на 2015 - 2030 годы

**ПЕРЕЧЕНЬ
МЕРОПРИЯТИЙ, РЕАЛИЗУЕМЫХ ДЛЯ ДОСТИЖЕНИЯ ЗАПЛАНИРОВАННЫХ ЗНАЧЕНИЙ ПОКАЗАТЕЛЕЙ ДОСТУПНОСТИ ДЛЯ ИНВАЛИДОВ ОБЪЕКТОВ И УСЛУГ**

№ п/п	Наименование мероприятия	Нормативный правовой акт, иной документ, которым предусмотрено проведение мероприятия	Ответственные исполнители, соисполнители	Срок реализации	Планируемые результаты влияния мероприятия на повышение значения показателя доступности для инвалидов объектов и услуг
1. Совершенствование нормативной правовой базы					
1.1	Актуализация сведений в паспортах доступности инвалидов к объектам социальной инфраструктуры	Федеральный закон от 24 ноября 1995 года № 181-ФЗ «О социальной защите инвалидов в Российской Федерации»	Исполнители «дорожной карты» в рамках установленных полномочий	При необходимости	Выявление объектов социальной инфраструктуры, нуждающихся в оборудовании элементами доступности для инвалидов
1.2	Разработка и утверждение муниципальными учреждениями планов мероприятий по повышению значимости показателей доступности для инвалидов объектов и услуг социальной инфраструктуры с определением объема и сроков проведения работ по поэтапному привлечению действующих объектов и порядков предоставления услуг в соответствии с требованиями по обеспечению их доступности для инвалидов	Федеральный закон от 24 ноября 1995 года № 181-ФЗ «О социальной защите инвалидов в Российской Федерации»	Исполнители «дорожной карты» в рамках установленных полномочий	2015 год	Обеспечение инвалидов и другим маломобильным группам населения беспрепятственного доступа к объектам услуг социальной инфраструктуры
1.3	Внесение изменений в паспорта доступности для инвалидов объектов социальной инфраструктуры, на которых проведены работы по адаптации для инвалидов	Постановление Администрации ЗАТО Северск от 27.05.2013 № 1335 «О проведении в ЗАТО Северск паспортизации объектов социальной инфраструктуры и услуг в приоритетных сферах жизнедеятельности инвалидов и других маломобильных групп населения»	Исполнители «дорожной карты» в рамках установленных полномочий	Ежегодно, до 30 декабря	Приведение паспортов доступности в соответствие с действующим законодательством
1.4	Разработка и утверждение муниципальными учреждениями порядков предоставления услуг инвалидам на объектах, которые невозможно полностью приспособить с учетом их нужд (до их реконструкции и ремонта), путем обеспечения им доступа к месту предоставления услуги либо предоставления услуги по месту жительства, в дистанционном режиме или иными альтернативными методами обеспечения доступа	Федеральный закон от 24 ноября 1995 года № 181-ФЗ «О социальной защите инвалидов в Российской Федерации»	Исполнители «дорожной карты» в рамках установленных полномочий	2015 год	Обеспечение инвалидам и другим маломобильным группам населения беспрепятственного доступа к объектам услуг социальной инфраструктуры
2. Мероприятия по поэтапному повышению значимости показателей доступности для инвалидов объектов инфраструктуры (транспортных средств, средств связи и информации), включая оборудование объектов необходимыми приспособлениями					
2.1	Назначение ответственного должностного лица (в лице заместителя руководителя объекта социальной инфраструктуры) за организацию работы по обеспечению беспрепятственного доступа инвалидов к объектам и услугам социальной инфраструктуры	Федеральный закон от 24 ноября 1995 года № 181-ФЗ «О социальной защите инвалидов в Российской Федерации»	Исполнители «дорожной карты» в рамках установленных полномочий	2015 год	Повышение ответственности за реализацию плана мероприятий («дорожной карты») по повышению значимости показателей доступности для инвалидов объектов и услуг на территории ЗАТО Северск
2.2	Подготовка расчета потребности финансовых средств, необходимых для выполнения работ по поэтапному привлечению действующих объектов социальной инфраструктуры и порядков предоставления в них услуг в соответствии с требованиями по обеспечению их доступности для инвалидов	Федеральный закон от 24 ноября 1995 года № 181-ФЗ «О социальной защите инвалидов в Российской Федерации»	Исполнители «дорожной карты» в рамках установленных полномочий	Ежегодно до 1 июля	Определения объемов необходимых финансовых средств

2.3	<p>Направление в адрес руководителей Управляющих компаний сферы жилищно-коммунальных услуг ЗАТО Северск рекомендаций об определении:</p> <p>- порядка предоставления услуг инвалидам на объектах, которые невозможно полностью приспособить с учетом их нужд (до их реконструкции и ремонта), путем обеспечения им доступа к месту предоставления услуги либо предоставления услуги по месту жительства, в дистанционном режиме или иными альтернативными методами обеспечения доступа;</p> <p>- ответственных за организацию работы должностных лиц</p>	<p>Федеральный закон от 24 ноября 1995 года № 181-ФЗ «О социальной защите инвалидов в Российской Федерации»</p>	<p>УЖХХ ТиСв рамках установленных полномочий</p>	2015 год	Информирование Управляющих компаний сферы жилищно-коммунальных услуг ЗАТО Северск об оказании необходимой помощи инвалидам
2.4	<p>Проведение мероприятий по оснащению объектов социальной инфраструктуры специальными приспособлениями, приборами и оборудованием для обеспечения их доступности для инвалидов</p>	<p>СП 118.13330.2012 Свод правил. Общие требования к зданиям и сооружениям, утвержденный приказом Министерства регионального развития Российской Федерации от 29.12.2011 № 635/10, СП 136.13330.2012 Свод правил. Здания и сооружения. Общие положения проектирования с учетом доступности для маломобильных групп населения, утвержденный приказом Федерального агентства по строительству и жилищно-коммунальному хозяйству от 27.12.2012 № 112/ГС, муниципальная программа «Формирование благоприятного социального климата в ЗАТО Северск» на 2021 - 2024 годы, утвержденная постановлением Администрации ЗАТО Северск от 29.12.2020 № 2429</p>	<p>Исполнители «дорожной карты» в рамках установленных полномочий</p>	Постоянно	<p>Исполнение требований нормативных правовых актов Российской Федерации об оборудовании объектов техническими средствами, используемыми инвалидами</p>
2.5	<p>Осуществление работ по строительству, капитальному и текущему ремонту муниципальных объектов недвижимого имущества в соответствии с утвержденными бюджетными ассигнованиями, планами и проектно-сметной документацией. в том числе:</p>	<p>Федеральный закон от 24 ноября 1995 года № 181-ФЗ «О социальной защите инвалидов в Российской Федерации», муниципальные программы</p>	<p>Исполнители «дорожной карты» в рамках установленных полномочий</p>	2017 - 2030 годы	<p>Создание архитектурной доступности объектов, оснащение техническими средствами адаптации для беспрепятственного доступа и получения услуг инвалидами и другими маломобильными группами населения</p>
2.5.1	<p>учреждения физической культуры и спорта</p>	<p>Муниципальная программа «Развитие физической культуры и спорта в ЗАТО Северск» на 2021 - 2024 годы, утвержденная постановлением Администрации ЗАТО Северск от 21.12.2020 № 2293</p>	<p>УКС Администрации ЗАТО Северск, УМСП ФКиС Администрации ЗАТО Северск</p>	2017-2030 годы	<p>Обеспечение условий доступности для инвалидов объектов и услуг</p>
2.5.2	<p>учреждения культуры</p>	<p>Муниципальная программа «Развитие культуры и туризма в ЗАТО Северск» на 2021 - 2024 годы, утвержденная постановлением Администрации ЗАТО Северск от 30.12.2020 № 2445</p> <p>Муниципальная программа «Молодежная политика в ЗАТО Северск», утвержденная постановлением Администрации ЗАТО Северск от 30.12.2020 № 2445</p>	<p>УКС Администрации ЗАТО Северск, Управление культуры</p>	2017 - 2030 годы	<p>Обеспечение условий доступности для инвалидов объектов и услуг</p>
2.5.3	<p>учреждения отдыха и оздоровления</p>	<p>Муниципальная программа «Молодежная политика в ЗАТО Северск», утвержденная постановлением Администрации ЗАТО Северск от 30.12.2020 № 2445</p> <p>муниципальная программа «Формирование благоприятного социального климата в ЗАТО Северск» на 2021 - 2024 годы, утвержденная постановлением Администрации ЗАТО Северск от 29.12.2020 № 2429</p>	<p>УКС Администрации ЗАТО Северск, УМСП ФКиС Администрации ЗАТО Северск</p>	2017 - 2030 годы	<p>Обеспечение условий доступности для инвалидов объектов и услуг</p>



2.6	Реализация мероприятий по обеспечению условий индивидуальной мобильности инвалидов и возможности для самостоятельного их передвижения по заданию (и при необходимости по территории), в том числе:	Федеральный закон от 24 ноября 1995 года № 181-ФЗ «О социальной защите инвалидов в Российской Федерации», муниципальные программы	Исполнители «дорожной карты» в рамках установленных полномочий	2017 - 2030 годы	Обеспечение условий доступности для инвалидов объектов и услуг
2.6.1	мероприятия в учреждениях физической культуры и спорта	Приказ Министерства регионального развития Российской Федерации от 27.12.2011 № 605 «Об утверждении свода правил «СНИП 35-01-2001 «Доступность зданий и сооружений для маломобильных групп населения» (СП 59.13330.2012)»	УМСП ФКиС Администрации ЗАТО Северск	2017 - 2030 годы	Обеспечение условий доступности для инвалидов объектов и услуг
2.6.2	мероприятия в учреждениях культуры	Муниципальная программа «Развитие культуры и туризма в ЗАТО Северск» на 2021 - 2024 годы, утвержденная постановлением Администрации ЗАТО Северск от 30.12.2020 № 2445, муниципальная программа «Формирование благоприятного социального климата в ЗАТО Северск» на 2021 - 2024 годы, утвержденная постановлением Администрации ЗАТО Северск от 29.12.2020 № 2429	Управление культуры, Отдел социальной поддержки населения Администрации ЗАТО Северск, УКС Администрации ЗАТО Северск	2017 - 2030 годы	Обеспечение условий доступности для инвалидов объектов и услуг
2.6.3	мероприятия в учреждениях отдыха и оздоровления	Муниципальная программа «Молодежная политика в ЗАТО Северск», утвержденная постановлением Администрации ЗАТО Северск от 18.12.2020 № 2292, муниципальная программа «Формирование благоприятного социального климата в ЗАТО Северск» на 2021 - 2024 годы, утвержденная постановлением Администрации ЗАТО Северск от 29.12.2020 № 2429	Отдел социальной поддержки населения Администрации ЗАТО Северск, УМСП ФКиС Администрации ЗАТО Северск	2017 - 2030 годы	Обеспечение условий доступности для инвалидов объектов и услуг
2.7	Организация сопровождения по территории объекта инвалидов, имеющих стойкие нарушения функции зрения и самостоятельного передвижения	Федеральный закон от 24 ноября 1995 года № 181-ФЗ «О социальной защите инвалидов в Российской Федерации», Методика, позволяющая систематизировать доступность объектов и услуг в приоритетных сферах жизнедеятельности для инвалидов и других маломобильных групп населения с возможностью учета региональной специфики, утвержденная приказом Министерства труда и социальной защиты Российской Федерации от 25.12.2012 № 627	Исполнители «дорожной карты» в рамках установленных полномочий	Постоянно	Обеспечение доступа инвалидов к месту предоставления услуги
2.8	Создание в образовательных организациях условий для инклюзивного образования детей-инвалидов, в том числе создание универсальной безбарьерной среды для беспрепятственного доступа, и оснащение образовательных организаций специальным оборудованием, в том числе учебным, реабилитационным, компьютерным, и автотранспортом	Муниципальная программа «Формирование благоприятного социального климата в ЗАТО Северск» на 2021 - 2024 годы, утвержденная постановлением Администрации ЗАТО Северск от 29.12.2020 № 2429	Управление образования	2017 - 2030 годы	Доступность общеобразовательных организаций для инклюзивного образования детей-инвалидов
2.9	Оборудование подъездов многоквартирных домов пандусами и поручнями, с учетом технической возможности	Федеральный закон от 24 ноября 1995 года № 181-ФЗ «О социальной защите инвалидов в Российской Федерации», муниципальная программа «Обеспечение доступным и комфортным жильем граждан ЗАТО Северск» на 2021 - 2024 годы, утвержденная постановлением Администрации ЗАТО Северск от 29.12.2020 № 2428	УЖХХ ТИС	2017 - 2030 годы	Обеспечение беспрепятственного доступа к жилым домам

2.10	Функционирование специализированных низкопольных пассажирских транспортных средств для инвалидов и маломобильных групп населения	Федеральный закон от 24 ноября 1995 года № 181-ФЗ «О социальной защите инвалидов Российской Федерации» Федеральный закон от 24 ноября 1995 года № 181-ФЗ «О социальной защите инвалидов в Российской Федерации», муниципальная программа «Дорожная деятельность и транспортное обслуживание на территории ЗАТО Северск» на 2021 - 2024 годы, утвержденная постановлением Администрации ЗАТО Северск от 25.01.2021 № 85	УЖХХ ТИС, МК ПТП ЗАТО Северск	2015 - 2030 годы	Обеспечение доступности для инвалидов дорожно-транспортной инфраструктуры
2.11	Переоборудование (переустройство) пешеходных переходов и обустройство пешеходных переходов тактильной плиткой для инвалидов	Федеральный закон от 24 ноября 1995 года № 181-ФЗ «О социальной защите инвалидов в Российской Федерации», муниципальная программа «Дорожная деятельность и транспортное обслуживание на территории ЗАТО Северск» на 2021 - 2024 годы, утвержденная постановлением Администрации ЗАТО Северск от 25.01.2021 № 85	УЖХХ ТИС в рамках установленных полномочий	2017 - 2030 годы	Обеспечение доступности для инвалидов дорожно-транспортной инфраструктуры
2.12	Модернизация световорных объектов в целях их оснащения устройствами звукового сопровождения пешеходов	Федеральный закон от 24 ноября 1995 года № 181-ФЗ «О социальной защите инвалидов в Российской Федерации», муниципальная программа «Дорожная деятельность и транспортное обслуживание на территории ЗАТО Северск» на 2021 - 2024 годы, утвержденная постановлением Администрации ЗАТО Северск от 25.01.2021 № 85	УЖХХ ТИС	2017 - 2030 годы	Обеспечение доступности для инвалидов дорожно-транспортной инфраструктуры
2.13	Обустройство мест для парковки специальных автотранспортных средств для инвалидов (административные здания, внутридворовые территории)	Федеральный закон от 24 ноября 1995 года № 181-ФЗ «О социальной защите инвалидов в Российской Федерации», муниципальная программа «Дорожная деятельность и транспортное обслуживание на территории ЗАТО Северск» на 2021 - 2024 годы, утвержденная постановлением Администрации ЗАТО Северск от 25.01.2021 № 85	УЖХХ ТИС в рамках установленных полномочий	2017 - 2030 годы	Обустройство территорий с учетом нужд инвалидов
2.14	Информационно-разъяснительная работа с руководителями негосударственных организаций (учреждений) в сфере торгового, общественного питания, бытового обслуживания, об их обязанностях по формированию условий доступности на принадлежащих им объектах	Федеральный закон от 1 декабря 2014 года № 419-ФЗ «О внесении изменений в отдельные законодательные акты Российской Федерации по вопросам социальной защиты инвалидов в связи с ратификацией Конвенции о правах инвалидов»	Отдел потребительского рынка и защиты прав потребителей Администрации ЗАТО Северск	Постоянно	Обеспечения беспрепятственного доступа па инвалидам и другим маломобильным группам населения к объектам и услугам торговли, общественного питания и бытового обслуживания
2.15	Информационно-разъяснительная работа с руководителями негосударственных организаций (учреждений) в сфере транспортного обслуживания, об их обязанностях по созданию условий для беспрепятственного пользования транспортной инфраструктурой	Федеральный закон от 1 декабря 2014 года № 419-ФЗ «О внесении изменений в отдельные законодательные акты Российской Федерации по вопросам социальной защиты инвалидов в связи с ратификацией Конвенции о правах инвалидов»	УЖХХ ТИС	Постоянно	Создание условий для беспрепятственного пользования транспортной инфраструктурой
3.1	Предоставление субсидий социально ориентированным некоммерческим организациям, осуществляющим деятельность ЗАТО Северск в области социальной адаптации и реабилитации инвалидов	3. Мероприятия по поэтапному повышению значимости показателей доступности предоставляемых инвалидам услуг с учетом имеющихся у них нарушенных функций организма, а также по оказанию им помощи в преодолении барьеров, препятствующих пользованию объектами и услугами Муниципальная программа «Формирование благоприятного социального климата в ЗАТО Северск» на 2021 - 2024 годы, утвержденная постановлением Администрации ЗАТО Северск от 29.12.2020 № 2429	Отдел социальной поддержки населения Администрации ЗАТО Северск	2017 - 2030 годы	Создание условий для включения инвалидов в социально значимую общественную деятельность
3.2	Организация и обеспечение проведения физкультурных, спортивных и творческих мероприятий с участием инвалидов	Муниципальная программа «Формирование благоприятного социального климата в ЗАТО Северск» на 2021 - 2024 годы, утвержденная постановлением Администрации ЗАТО Северск от 29.12.2020 № 2429	Отдел социальной поддержки населения Администрации ЗАТО Северск, УМСП ФКиС Администрации ЗАТО Северск, Управление культуры	2017-2030 годы	Создание условий для социальной адаптации и повышения включенности инвалидов в общественную жизнь



3.3	Организация совместной работы с социально ориентированными некоммерческими организациями инвалидов независимой оценки обеспечения доступности объектов и услуг социальной инфраструктуры	Федеральный закон от 24 ноября 1995 года № 181-ФЗ «О социальной защите инвалидов в Российской Федерации»	Отдел социальной поддержки населения Администрации ЗАТО Северск, социально ориентированные некоммерческие организации	2017-2030 годы	Повышение качества обеспечения доступности объектов и услуг социальной инфраструктуры
3.4	Создание условий для оказания инвалидам необходимой помощи и услуг социальной инфраструктуры	Федеральный закон от 24 ноября 1995 года № 181-ФЗ «О социальной защите инвалидов в Российской Федерации»	УМСП ФКиС Администрации ЗАТО Северск, Управление образования, Управление культуры, муниципальные учреждения	Постоянно	Обеспечение доступности муниципальных услуг
3.5	Организация мероприятий по размещению носителей информации о порядке предоставления услуги, ее оформлению в доступной для инвалидов форме с учетом ограничений их жизнедеятельности, в том числе дублирование необходимой для получения услуги звуковой и зрительной информации, а также надписей, знаков и иной текстовой и графической информации знаками, выполненными рельефно-точечным шрифтом Брайля и на контрастном фоне	Федеральный закон от 24 ноября 1995 года № 181-ФЗ «О социальной защите инвалидов в Российской Федерации», Федеральный закон от 3 мая 2012 года № 46-ФЗ «О ратификации Конвенции о правах инвалидов», Федеральный закон от 1 декабря 2014 года № 419-ФЗ «О внесении изменений в отдельные законодательные акты Российской Федерации по вопросам социальной защиты инвалидов в связи с ратификацией Конвенции о правах инвалидов», приказ Министерства регионального развития Российской Федерации от 27.12.2011 № 605 «Об утверждении свода правил «СНиП 35-01-2001 «Доступность зданий и сооружений для маломобильных групп населения» (СП 59.13330.2012)»	УМСП ФКиС Администрации ЗАТО Северск, Управление образования, Управление культуры, муниципальные учреждения	2018-2030 годы	Надлежащее размещение носителей информации о порядке предоставления услуги, ее оформление в доступной для инвалидов форме с учетом ограничений их жизнедеятельности
3.6	Обеспечение функционирования официальных сайтов муниципальных учреждений, в том числе в части обеспечения функционирования альтернативной версии для слабовидящих	Федеральный закон от 1 декабря 2014 года № 419-ФЗ «О внесении изменений в отдельные законодательные акты Российской Федерации по вопросам социальной защиты инвалидов в связи с ратификацией Конвенции о правах инвалидов»	УМСП ФКиС Администрации ЗАТО Северск, Управление образования, Управление культуры, муниципальные учреждения	Постоянно	Обеспечение доступа к информации, размещенной на официальных сайтах муниципальных учреждений, пользователям с ослабленным зрением
3.7	Создание условий для обучения детей-инвалидов и детей с ограниченными возможностями здоровья, в том числе адаптация (лицензирование) дополнительных общеразвивающих общеобразовательных программ для обучения детей-инвалидов и детей с ограниченными возможностями здоровья	Федеральный закон от 24 ноября 1995 года № 181-ФЗ «О социальной защите инвалидов в Российской Федерации»	УМСП ФКиС Администрации ЗАТО Северск, Управление образования, Управление культуры, муниципальные учреждения	2017-2030 годы	Обеспечение доступности муниципальных услуг
4.	Мероприятия по инструкторованию или обучению специалистов, работающих с инвалидами, по вопросам, связанным с обеспечением доступности для них объектов, услуг и оказания помощи в их использовании или получении (доступа к ним)	Федеральный закон от 24 ноября 1995 года № 181-ФЗ «О социальной защите инвалидов в Российской Федерации»	УМСП ФКиС Администрации ЗАТО Северск, Управление образования, Управление культуры, муниципальные учреждения	2017-2030 годы	Обеспечение доступности муниципальных услуг и оказания помощи в их использовании или получении
4.1	Назначение ответственных лиц (координаторов) по организации работы по обеспечению беспрепятственного доступа инвалидов на объекты социальной инфраструктуры	Приказ УМСП КиС Администрации ЗАТО Северск от 25.08.2016 № 294 «Об обеспечении доступности объектов и услуг для инвалидов»	Муниципальные учреждения	2016 год, далее по необходимости	Повышение контроля за организацией и исполнением решений по обеспечению доступа инвалидов к объектам учреждений дополнительного образования физкультурно-спортивной направленности ЗАТО Северск
4.2	Проведение инструкторования (обучения) сотрудников муниципальных учреждений, предоставляющих услуги населению, по вопросам оказания услуг инвалидам в доступных для них форматах	Федеральный закон от 24 ноября 1995 года № 181-ФЗ «О социальной защите инвалидов в Российской Федерации»	УМСП ФКиС Администрации ЗАТО Северск, Управление образования, Управление культуры, муниципальные учреждения	Постоянно	Обеспечение и повышение доступности муниципальных услуг для инвалидов на объектах социальной инфраструктуры
4.3	Повышение квалификации педагогов в области работы с детьми-инвалидами и детьми с ограниченными возможностями здоровья	Федеральный закон от 24 ноября 1995 года № 181-ФЗ «О социальной защите инвалидов в Российской Федерации»	УМСП ФКиС Администрации ЗАТО Северск, Управление образования, Управление культуры, муниципальные учреждения	2017-2030 годы	Обеспечение качества и доступности услуг

**ПОСТАНОВЛЕНИЕ**

Администрации ЗАТО Северск

№ 415

от 01.03.2021 г.

О признании утратившим силу постановления Администрации ЗАТО Северск от 30.03.2020 № 547

В целях приведения нормативного правового акта в соответствие с действующим законодательством **ПОСТАНОВЛЯЮ:**

1. Признать утратившим силу постановление Администрации ЗАТО Северск от 30.03.2020 № 547 «О неотложных мерах по предупреждению и ликвидации аварийных разливов нефти и нефтепродуктов».
2. Опубликовать постановление в средстве массовой информации «Официальный бюллетень муниципальных правовых актов ЗАТО Северск» и разместить на официальном сайте Администрации ЗАТО Северск в информационно-телекоммуникационной сети «Интернет» (<https://зато-северск.рф>).

Мэр ЗАТО Северск Н. В. Диденко

ПОСТАНОВЛЕНИЕ

Администрации ЗАТО Северск

№ 416

от 01.03.2021 г.

О внесении изменений в постановление Администрации ЗАТО Северск от 30.03.2017 № 484

В связи с кадровыми изменениями **ПОСТАНОВЛЯЮ:**

1. Внести в постановление Администрации ЗАТО Северск от 30.03.2017 № 484 «О проведении оценки регулирующего воздействия проектов муниципальных нормативных правовых актов ЗАТО Северск и экспертизы муниципальных нормативных правовых актов ЗАТО Северск» следующие изменения:

1) пункт 7 изложить в следующей редакции:

«7. Контроль за исполнением постановления возложить на заместителя Мэра ЗАТО Северск по экономике и финансам и заместителя Мэра ЗАТО Северск по общественной безопасности.»;

2) в Порядке проведения экспертизы муниципальных нормативных правовых актов ЗАТО Северск, затрагивающих вопросы осуществления предпринимательской и инвестиционной деятельности, утвержденном указанным постановлением:

а) в абзаце втором пункта 5 слова «Главы Администрации ЗАТО Северск» заменить словами «Мэра ЗАТО Северск»;

б) в абзаце втором пункта 11 слова «Главе Администрации ЗАТО Северск» заменить словами «Мэру ЗАТО Северск»;

в) в пункте 12 слова «Главой Администрации ЗАТО Северск» заменить словами «Мэром ЗАТО Северск»;

г) в пункте 13 слова «Главы Администрации ЗАТО Северск» заменить словами «Мэра ЗАТО Северск».

2. Опубликовать постановление в средстве массовой информации «Официальный бюллетень муниципальных правовых актов ЗАТО Северск» и разместить на официальном сайте Администрации ЗАТО Северск в информационно-телекоммуникационной сети «Интернет» (<https://зато-северск.рф>).

Мэр ЗАТО Северск Н. В. Диденко

ПОСТАНОВЛЕНИЕ

Администрации ЗАТО Северск

№ 417

от 01.03.2021 г.

О внесении изменений в постановление Администрации ЗАТО Северск от 20.09.2012 № 2703

В целях приведения нормативного правового акта в соответствии с действующим законодательством **ПОСТАНОВЛЯЮ:**

1. Внести в постановление Администрации ЗАТО Северск от 20.09.2012 № 2703 «Об утверждении Административного регламента предоставления муниципальной услуги «Предоставление пользователям автомобильных дорог местного значения информации о состоянии автомобильных дорог» на территории городского округа ЗАТО Северск Томской области» следующие изменения:

1) пункт 4 изложить в следующей редакции:

«4. Контроль за исполнением постановления возложить на первого заместителя Мэра ЗАТО Северск.»;

2) в Административном регламенте предоставления муниципальной услуги «Предоставление пользователям автомобильных дорог местного значения информации о состоянии автомобильных дорог» на территории городского округа ЗАТО Северск Томской области, утвержденном указанным постановлением:

а) абзац второй пункта 13 признать утратившим силу;

б) дополнить пунктами 20.1, 20.2 следующего содержания:

«20.1. Заявителю предоставляется возможность получения муниципальной услуги в электронной форме. При наличии соглашения о взаимодействии, заключенного между органом, предоставляющим муниципальную услугу, и многофункциональным центром, муниципальная услуга предоставляется на базе многофункционального центра.

20.2. Особенности предоставления услуги в электронной форме заключаются в следующем:

1) заявитель может ознакомиться с информацией о предоставляемой муниципальной услуге на официальном сайте Администрации ЗАТО Северск (<https://зато-северск.рф>) и на едином портале государственных и муниципальных услуг (функций) (www.gosuslugi.ru);

2) размещенная на едином портале государственных и муниципальных услуг (функций) форма заявления, необходимая для получения муниципальной услуги, доступна для копирования и заполнения заявителями;

3) заявитель может подать заявление через единый портал государственных и муниципальных услуг (функций) при наличии соответствующей технической возможности путем заполнения формы заявления (форма 1 прилагается).

Допустимые форматы вложений:

а) текстовый документ (MS Word);

б) графическое изображение (JPEG).

Виды электронных подписей, использование которых допускается для подписания электронных документов:

простая электронная подпись заявителя - в заявлении.

При подаче заявления, отвечающего требованиям, предусмотренным пунктом 13 настоящего Административного регламента, заявителю выдается электронная квитанция, являющаяся уникальным идентификатором данного экземпляра процедуры предоставления услуги.»;

в) пункт 21.1 изложить в следующей редакции;

«21.1. Особенности выполнения административных процедур в электронной форме:

1) прием и регистрация заявлений, поданных через единый портал государственных и муниципальных услуг (функций), осуществляются специалистом, ответственным за прием и регистрацию запросов (далее - оператор учетной системы), в день их поступления. При поступлении заявлений в выходные (праздничные) дни регистрация производится на следующий рабочий день.

Оператор учетной системы в 1-дневный срок со дня регистрации заявления передает его начальнику УЖКХ ТиС, УВГТ. Начальник УЖКХ ТиС, УВГТ поручает рассмотрение заявления специалисту, ответственному за исполнение административной процедуры.

Оператор учетной системы в 1-дневный срок со дня регистрации заявления направляет заявителю уведомление о приеме и регистрации заявления с указанием ответственных за предоставление муниципальной услуги специалистов;

2) заявитель может получить сведения о ходе предоставления муниципальной услуги, а также о результате предоставления муниципальной услуги в личном кабинете на едином портале государственных и муниципальных услуг (функций) по номеру электронной квитанции.

Запрос заявителя в орган, предоставляющий муниципальную услугу, приравнивается к согласию такого заявителя с обработкой его персональных данных в целях и объеме, необходимых для предоставления муниципальной услуги.



Заявителю предоставляется возможность получения результата муниципальной услуги в виде (при наличии технической возможности):

- а) электронного документа, подписанного уполномоченным должностным лицом с использованием усиленной квалифицированной электронной подписи;
- б) документа на бумажном носителе, подтверждающего содержание электронного документа, направленного органом.»;
- г) в пункте 30 слова «Главе Администрации ЗАТО Северск» заменить словами «Мэру ЗАТО Северск».

2. Управлению жилищно-коммунального хозяйства, транспорта и связи Администрации ЗАТО Северск разместить актуальную редакцию Административного регламента на официальном сайте Администрации ЗАТО Северск в информационно-телекоммуникационной сети «Интернет» (<https://зато-северск.рф>) и внести изменение в Реестр муниципальных услуг (функций) городского округа ЗАТО Северск Томской области.

3. Опубликовать постановление в средстве массовой информации «Официальный бюллетень муниципальных правовых актов ЗАТО Северск» и разместить на официальном сайте Администрации ЗАТО Северск в информационно-телекоммуникационной сети «Интернет» (<https://зато-северск.рф>).

Мэр ЗАТО Северск Н.В.Диденко

**РАСПОРЯЖЕНИЕ**

Администрации ЗАТО Северск

№ 219-р
от 01.03.2021 г.**Об утверждении состава межведомственной рабочей группы по реализации
Программы комплексного развития социальной инфраструктуры ЗАТО Северск на 2016 - 2035 годы**

В соответствии с Федеральным законом от 06.10.2003 № 131-ФЗ «Об общих принципах организации местного самоуправления в Российской Федерации», во исполнение подпункта 5.1 пункта 5 статьи 26 Градостроительного кодекса Российской Федерации, постановлением Правительства Российской Федерации от 01.10.2015 № 1050 «Об утверждении требований к программам комплексного развития социальной инфраструктуры поселений, городских округов», согласно статье 42 Устава городского округа ЗАТО Северск Томской области, в целях реализации Программы комплексного развития социальной инфраструктуры ЗАТО Северск на 2016 - 2035 годы, утвержденной решением Думы ЗАТО Северск от 27.12.2016 № 22/2 «Об утверждении Программы комплексного развития социальной инфраструктуры ЗАТО Северск на 2016 - 2035 годы»:

1. Утвердить прилагаемый состав межведомственной рабочей группы по реализации Программы комплексного развития социальной инфраструктуры ЗАТО Северск на 2016 - 2035 годы.
2. Признать утратившим силу распоряжение Администрации ЗАТО Северск от 22.08.2016 № 1333-р «Об утверждении состава межведомственной рабочей группы по разработке программы комплексного развития социальной инфраструктуры ЗАТО Северск».
3. Опубликовать распоряжение в средстве массовой информации «Официальный бюллетень муниципальных правовых актов ЗАТО Северск» и разместить на официальном сайте Администрации ЗАТО Северск в информационно-телекоммуникационной сети «Интернет» (<https://зато-северск.рф>).
4. Контроль за исполнением распоряжения возложить на заместителя Мэра ЗАТО Северск по социальной политике.

Мэр ЗАТО Северск Н.В.Диденко

УТВЕРЖДЕН

распоряжением Администрации ЗАТО Северск от 01.03.2021 № 219-р

**СОСТАВ
МЕЖВЕДОМСТВЕННОЙ РАБОЧЕЙ ГРУППЫ ПО РЕАЛИЗАЦИИ ПРОГРАММЫ КОМПЛЕКСНОГО РАЗВИТИЯ
СОЦИАЛЬНОЙ ИНФРАСТРУКТУРЫ ЗАТО СЕВЕРСК НА 2016 - 2035 ГОДЫ**

Руководитель рабочей группы Хрячков Павел Петрович	-	заместитель Мэра ЗАТО Северск по социальной политике
Секретарь рабочей группы Котлевская Татьяна Анатольевна	-	консультант отдела развития образования, мониторинга и защиты прав детей Управления образования Администрации ЗАТО Северск
Члены рабочей группы: Бадарханов Сергей Александрович	-	председатель Комитета архитектуры и градостроительства Администрации ЗАТО Северск
Кулешова Ольга Анатольевна	-	начальник Управления образования Администрации ЗАТО Северск
Любимый Вадим Анатольевич (замещает)	-	заместитель Мэра ЗАТО Северск по капитальному строительству
Шипунов Павел Александрович	-	заместитель начальника Управления – начальник финансово-экономического отдела Управления капитально-го строительства Администрации ЗАТО Северск)
Никитин Павел Иванович	-	начальник Управления культуры Администрации ЗАТО Северск
Роговцев Станислав Владимирович	-	начальник Управления молодежной и семейной политики, физической культуры и спорта Администрации ЗАТО Северск

СОДЕРЖАНИЕ**РЕШЕНИЯ ДУМЫ**

Решение Думы № 9/1 от 25.02.2021 О внесении изменений в Решение Думы ЗАТО Северск от 10.12.2020 № 5/1 - **стр. 3**

Решение Думы № 9/8 от 25.02.2021 Об утверждении Правил землепользования и застройки городского округа ЗАТО Северск Томской области - **стр. 160**

ПОСТАНОВЛЕНИЯ АДМИНИСТРАЦИИ

Постановление № 398 от 01.03.2021 г. Об учебно-консультационных пунктах по гражданской обороне - **стр. 656**

Постановление № 399 от 01.03.2021 г. О внесении изменений в постановление Администрации ЗАТО Северск от 20.10.2015 № 2328 - **стр. 658**

Постановление № 415 от 01.03.2021 г. О признании утратившим силу постановления Администрации ЗАТО Северск от 30.03.2020 № 547 - **стр. 669**

Постановление № 416 от 01.03.2021 г. О внесении изменений в постановление Администрации ЗАТО Северск от 30.03.2017 № 484 - **стр. 669**

Постановление № 417 от 01.03.2021 г. О внесении изменений в постановление Администрации ЗАТО Северск от 20.09.2012 № 2703 - **стр. 669**

РАСПОРЯЖЕНИЯ АДМИНИСТРАЦИИ

Распоряжение № 219-р от 01.03.2021 г. Об утверждении состава межведомственной рабочей группы по реализации Программы комплексного развития социальной инфраструктуры ЗАТО Северск на 2016 - 2035 годы - **стр. 671**